

<b>BRVM 10</b>	<b>128,46</b>
Variation Jour	↑ 0,12 %
Variation annuelle	↓ -13,85 %



# BULLETTIN OFFICIEL DE LA COTE

N° 59

mardi 24 mars 2020

Site : www.brvm.org

<b>BRVM Composite</b>	<b>137,93</b>
Variation Jour	↓ -0,25 %
Variation annuelle	↓ -13,38 %

Evolution des indices

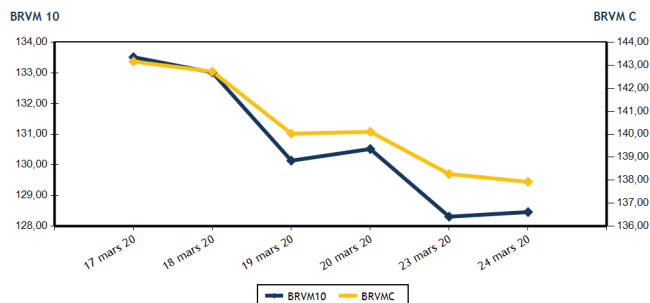

Volumes et valeurs transigés

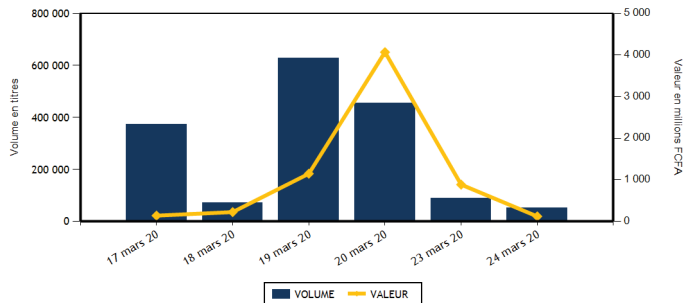

Actions	Niveau	Evol. Jour
Capitalisation boursière (FCFA)(Actions & Droits)	4 144 325 463 111	-0,24 %
Volume échangé (Actions & Droits)	50 857	-43,13 %
Valeur transigée (FCFA) (Actions & Droits)	99 090 885	-88,80 %
Nombre de titres transigés	36	-2,70 %
Nombre de titres en hausse	4	-33,33 %
Nombre de titres en baisse	19	0,00 %
Nombre de titres inchangés	13	8,33 %

Obligations	Niveau	Evol. Jour
Capitalisation boursière (FCFA)	4 780 149 584 047	-0,05 %
Volume échangé	2 267	3 616,39 %
Valeur transigée (FCFA)	21 422 642	3 414,93 %
Nombre de titres transigés	11	450,00 %
Nombre de titres en hausse	0	-100,00 %
Nombre de titres en baisse	5	400,00 %
Nombre de titres inchangés	6	

## PLUS FORTES HAUSSES

Titres	Cours	Evol. Jour	Evol. annuelle
VIVO ENERGY CI (SHEC)	800	6,67 %	0,00 %
BERNABE CI (BNBC)	690	1,47 %	-1,43 %
BANK OF AFRICA NG (BOAN)	3 750	1,35 %	10,78 %
SONATEL SN (SNTS)	13 245	0,91 %	-22,07 %

## PLUS FORTES BAISES

Titres	Cours	Evol. Jour	Evol. annuelle
BOLLORE (SDSC)	1 480	-7,21 %	-1,33 %
SMB CI (SMBC)	2 800	-6,67 %	12,00 %
SERVAIR ABIDJAN CI (ABJC)	1 100	-5,98 %	-12,00 %
NESTLE CI (NTLC)	250	-5,66 %	-36,71 %
SITAB CI (STBC)	500	-5,66 %	-17,36 %

## INDICES SECTORIELS

Base = 100 au 14 juin 1999	Nombre de sociétés	Valeur	Evol. Jour	Evol. annuelle	Volume	Valeur	PER moyen
BRVM - INDUSTRIE	12	34,29	-1,61 %	-8,95 %	8 424	5 493 550	12,89
BRVM - SERVICES PUBLICS	4	408,18	0,38 %	-17,60 %	11 972	51 040 385	9,40
BRVM - FINANCES	15	54,31	-0,26 %	-10,95 %	19 272	32 407 035	8,47
BRVM - TRANSPORT	2	361,99	-7,05 %	-1,30 %	506	752 825	7,74
BRVM - AGRICULTURE	5	74,03	-0,07 %	-13,80 %	2 264	1 373 700	8,01
BRVM - DISTRIBUTION	7	232,02	-0,64 %	-8,39 %	7 601	7 831 160	8,90
BRVM - AUTRES SECTEURS	1	289,96	0,00 %	-4,08 %	818	192 230	8,64
BRVM - PETITES CAPITALISATIONS	-	-	-	-	-	-	-

Indicateurs	1er et 2è Comp.	BRVM PC
PER moyen du marché	9,48	
Taux de rendement moyen du marché	11,05	
Taux de rentabilité moyen du marché	9,36	
Nombre de sociétés cotées	46	
Nombre de lignes obligataires	62	
Volume moyen annuel par séance	4 514,00	
Valeur moyenne annuelle par séance	4 771 336,73	

Indicateurs	1er et 2è Comp.	BRVM PC
Ratio moyen de liquidité	1,84	
Ratio moyen de satisfaction	38,28	
Ratio moyen de tendance	2 085,38	
Ratio moyen de couverture	4,80	
Taux de rotation moyen du marché	0,00	
Prime de risque du marché	4,05	
Nombre de SGI participantes	29	

## Définitions

Volume moyen annuel par séance = Valeur annuel échangé / nombre de séances  
 Valeur moyenne annuelle par séance = Valeur annuelle échangée / nombre de séances  
 Ratio moyen de liquidité = Moyenne des ratios de liquidité (Titres échangés / Volume des ordres de vente)  
 Ratio moyen de satisfaction = Moyenne des ratios de satisfaction (Titres échangés / Volume des ordres d'achat)  
 Ratio moyen de tendance = Moyenne des ratios de tendance (Volume des ordres d'achat / Volume des ordres de vente)  
 Ratio moyen de couverture = Moyenne des ratios de couverture (Volume des ordres de vente / Volume des ordres d'achat)

Taux moyen de rotation = moyenne des taux de rotation des actions cotées (volume transigé / capi flottante)  
 PER moyen du marché = moyenne des PER des actions cotées ayant un PER positif  
 Taux de rendement moyen = moyenne des taux de rendement des actions cotées ayant distribué un dividende  
 Taux de rentabilité moyen = moyenne des taux de rentabilité des actions cotées  
 Prime de risque du marché = (1 / le PER moyen du marché) - le taux de référence actuel des emprunts d'Etat



BRVM - BOURSE REGIONALE DES VALEURS MOBILIERES  
 BRVM - Société Anonyme au capital de 3.062.040.000 CFA - RC : CI - ABJ - 1997 - B - 208435 - CC : 9819725 - E  
 Siège Social : Abidjan - CÔTE D'IVOIRE. Adresse : 18, Rue Joseph ANOMA (Rue des Banques) - Abidjan  
 Tél : +225 20 32 66 85 / 86, Fax : +225 20 32 66 84, Mail : brvm@brvm.org, Site Web : www.brvm.org

**MARCHE DES ACTIONS**

Symbole	Titre	Cours Précédent	Cours du jour		Variation jour	Séance de cotation		Cours Référence	Variation de l'année précédente	Dernier dividende payé		Rdt. Net	PER
			Ouv.	Clôt.		Volume	Valeur			Montant net	Date		
<b>SECTEUR - INDUSTRIE</b>		<b>34,29</b>	<b>points</b>		<b>↓</b>	<b>-1,61 %</b>							
CABC	SICABLE CI	635	635	635	0,00 %	5 313	3 368 905	635	0,79 %	75,00	3-juin-19	11,81 %	5,89
FTSC	FILTISAC CI	1 050	1 050	1 000	-4,76 %	163	164 550	1 000	-42,03 %	110,00	31-juil.-19	11,00 %	8,38
NEIC	NEI-CEDA CI	140	NC	NC	0,00 %			140	0,00 %	9,00	28-juin-01		2,31
NTLC	NESTLE CI	265	250	250	-5,66 %	59	14 750	250	-36,71 %	31,50	12-août-11		6,73
SEMC	CROWN SIEM CI	120	NC	NC	0,00 %			120	-7,69 %	16,92	29-sept.-17	14,10 %	
SIVC	AIR LIQUIDE CI	210	215	210	0,00 %	1 723	361 855	210	13,51 %	63,00	29-sept.-17	30,00 %	
SLBC	SOLIBRA CI	45 050	NC	NC	0,00 %			45 050	0,11 %	1 368,00	6-juin-19	3,04 %	56,82
SMBC	SMB CI	3 000	3 000	2 800	-6,67 %	365	1 044 500	2 800	12,00 %	450,00	30-août-19	16,07 %	2,77
STBC	SITAB CI	530	500	500	-5,66 %	661	330 500	500	-17,36 %	206,20	19-juin-17	41,24 %	
TTRC	TRITURAF CI-Ste en Liquidation	490	SP	SP	0,00 %			490	0,00 %	1 440,00	19-juil.-02		
UNLC	UNILEVER CI	4 775	NC	NC	0,00 %			4 775	0,00 %	1 233,00	9-juil.-12		
UNXC	UNIWAX CI	1 500	1 495	1 485	-1,00 %	140	208 490	1 485	-13,91 %	181,80	11-juil.-19	12,24 %	7,34
<b>TOTAL</b>						<b>8 424</b>	<b>5 493 550</b>						<b>12,89</b>
<b>SECTEUR - SERVICES PUBLICS</b>		<b>408,18</b>	<b>points</b>		<b>↑</b>	<b>0,38 %</b>							
CIEC	CIE CI	1 335	1 315	1 300	-2,62 %	1 100	1 442 800	1 300	-18,75 %	79,23	9-août-19	6,09 %	14,77
ONTBF	ONATEL BF	3 350	3 350	3 300	-1,49 %	1 167	3 851 300	3 300	22,00 %	409,36	3-juin-19	12,40 %	7,46
SDCC	SODE CI	2 800	2 800	2 755	-1,61 %	7 922	22 132 050	2 755	-1,61 %	270,00	29-oct.-19	9,80 %	8,66
SNTS	SONATEL SN	13 125	13 205	13 245	0,91 %	1 783	23 614 235	13 245	-22,07 %	1 500,00	14-mai-19	11,33 %	6,73
<b>TOTAL</b>						<b>11 972</b>	<b>51 040 385</b>						<b>9,40</b>
<b>SECTEUR - FINANCES</b>		<b>54,31</b>	<b>points</b>		<b>↓</b>	<b>-0,26 %</b>							
BICC	BICI CI	4 100	4 100	4 095	-0,12 %	61	250 095	4 095	-39,78 %	182,90	17-juil.-19	4,47 %	6,97
BOAB	BANK OF AFRICA BN	3 695	3 600	3 695	0,00 %	737	2 668 365	3 695	2,35 %	416,00	22-mai-19	11,26 %	5,89
BOABF	BANK OF AFRICA BF	3 560	3 500	3 500	-1,69 %	2 425	8 488 000	3 500	-7,65 %	366,00	2-mai-19	10,46 %	4,16
BOAC	BANK OF AFRICA CI	3 205	3 205	3 205	0,00 %	285	912 300	3 205	-19,77 %	306,00	20-mai-19	9,55 %	5,48
BOAM	BANK OF AFRICA ML	920	900	920	0,00 %	80	71 950	920	-20,00 %	271,00	15-mai-19	29,46 %	
BOAN	BANK OF AFRICA NG	3 700	3 600	3 750	1,35 %	683	2 522 855	3 750	10,78 %	385,00	27-mai-19	10,27 %	5,73
BOAS	BANK OF AFRICA SENEGAL	1 550	1 520	1 515	-2,26 %	995	1 523 500	1 515	-1,94 %	160,00	3-juin-19	10,56 %	3,19
CBIBF	CORIS BANK INTERNATIONAL	7 700	7 510	7 690	-0,13 %	392	2 944 125	7 690	-3,88 %	402,00	5-juil.-19	5,23 %	8,89
ECOC	ECOBANK COTE D'IVOIRE	2 900	2 905	2 900	0,00 %	917	2 660 500	2 900	-27,32 %	241,00	15-mai-19	8,31 %	7,71
ETIT	ECOBANK TRANS. INCORP. TG	13	13	13	0,00 %	10 790	140 270	13	-7,14 %	1,21	28-avr.-17	9,29 %	1,46
NSBC	NSIA BANQUE COTE D'IVOIRE	3 400	3 400	3 400	0,00 %	2	6 800	3 400	-47,45 %	194,20	9-juil.-19	5,71 %	6,46
ORGT	ORAGROUP TOGO	3 925	3 895	3 900	-0,64 %	15	58 450	3 900	-7,14 %	56,73	1-juil.-19	1,45 %	9,09
SAFC	SAFCA CI	340	NC	NC	0,00 %			340	1,49 %	23,04	29-juil.-11		41,20
SGBC	SOCIETE GENERALE COTE D'IVOIRE	8 530	8 525	8 500	-0,35 %	864	7 344 825	8 500	10,39 %	206,00	31-juil.-19	2,42 %	6,32
SIBC	SOCIETE IVOIRIENNE DE BANQUE	2 775	2 775	2 775	0,00 %	1 026	2 815 000	2 775	-1,60 %	252,00	5-juil.-19	9,08 %	5,98
<b>TOTAL</b>						<b>19 272</b>	<b>32 407 035</b>						<b>8,47</b>
<b>SECTEUR - TRANSPORT</b>		<b>361,99</b>	<b>points</b>		<b>↓</b>	<b>-7,05 %</b>							
SDSC	BOLLORE	1 595	1 495	1 480	-7,21 %	506	752 825	1 480	-1,33 %	184,00	6-juin-19	12,43 %	7,74
SVOC	MOVIS CI	2 395	SP	SP	0,00 %			2 395	0,00 %	270,00	5-juil.-99		

TOTAL	506	752 825	7,74
-------	-----	---------	------

**MARCHE DES ACTIONS**

Symbole	Titre	Cours Précédent	Cours du jour		Variation jour	Séance de cotation		Cours Référence	Variation de l'année précédente	Dernier dividende payé		Rdt. Net	PER
			Ouv.	Clôt.		Volume	Valeur			Montant net	Date		
<b>SECTEUR - AGRICULTURE</b>		<b>74,03</b>	<b>points</b>		<b>↓</b>	<b>-0,07 %</b>							
PALC	PALM CI	1 300	1 295	1 295	-0,38 %	1	1 295	1 295	-28,85 %	253,47	24-sept.-18	19,57 %	
SCRC	SUCRIVOIRE	575	575	575	0,00 %	2 213	1 272 475	575	-4,96 %	72,00	28-sept.-18	12,52 %	
SICC	SICOR CI	2 495	NC	NC	0,00 %			2 495	-8,94 %	1 919,00	25-sept.-00		1,51
SOGC	SOGB CI	2 000	1 990	2 000	0,00 %	50	99 930	2 000	-22,48 %	126,00	15-juil.-19	6,30 %	14,51
SPHC	SAPH CI	1 440	NC	NC	0,00 %			1 440	9,92 %	78,00	27-sept.-18	5,42 %	
<b>TOTAL</b>						<b>2 264</b>	<b>1 373 700</b>						<b>8,01</b>
<b>SECTEUR - DISTRIBUTION</b>		<b>232,02</b>	<b>points</b>		<b>↓</b>	<b>-0,64 %</b>							
ABJC	SERVAIR ABIDJAN CI	1 170	1 170	1 100	-5,98 %	4 900	5 730 190	1 100	-12,00 %	164,96	30-sept.-19	15,00 %	7,95
BNBC	BERNABE CI	680	690	690	1,47 %	150	103 500	690	-1,43 %	45,00	19-juil.-19	6,52 %	2,77
CFAC	CFAO MOTORS CI	455	440	435	-4,40 %	1 627	715 745	435	0,00 %	31,50	23-juil.-19	7,24 %	12,16
PRSC	TRACTAFRIC MOTORS CI	3 000	NC	NC	0,00 %			3 000	11,32 %	150,36	18-sept.-19	5,01 %	15,26
SHEC	VIVO ENERGY CI	750	770	800	6,67 %	9	7 080	800	0,00 %	64,29	2-août-19	8,04 %	9,35
TTLC	TOTAL CI	1 370	1 370	1 370	0,00 %	76	103 620	1 370	-19,41 %	108,40	11-oct.-19	7,91 %	7,49
TTLS	TOTAL SN	1 450	1 400	1 425	-1,72 %	839	1 171 025	1 425	-16,18 %	105,30	29-juil.-19	7,39 %	7,32
<b>TOTAL</b>						<b>7 601</b>	<b>7 831 160</b>						<b>8,90</b>
<b>AUTRES SECTEURS</b>		<b>289,96</b>	<b>points</b>		<b>→</b>	<b>0,00 %</b>							
STAC	SETAO CI	235	235	235	0,00 %	818	192 230	235	-4,08 %				8,64
<b>TOTAL</b>						<b>818</b>	<b>192 230</b>						<b>8,64</b>
<b>TOTAL - Marché des actions</b>						<b>50 857</b>	<b>99 090 885</b>						

**MARCHE DES DROITS**

Symbole	Titre	Cours Précédent	Cours du jour		Variation jour	Séance de cotation		Cours Référence	Variation depuis l'origine	Parité	Periode de négociation	
			Ouv.	Clôt.		Volume	Valeur				Début	fin
<b>TOTAL</b>												
<b>TOTAL - Marché des droits</b>												

**TROISIEME COMPARTIMENT - BRVM PETITES CAPITALISATIONS**

Symbole	Titre	Cours Précédent	Cours du jour		Variation jour	Séance de cotation		Cours Référence	Variation depuis l'origine
			Ouv.	Clôt.		Volume	Valeur		
<b>TOTAL</b>									
<b>TOTAL - 3ème Compartiment - BRVM PC</b>									

**Légende:**  
 (#) Fractionnement du titre - Valeur théorique  
 Cours du jour: Ouv.: Ouverture Clôt.: Clôture Moy.: Moyen  
 Mentions : NC: Non Coté Ex-c: Ex-coupon Ex-d: Ex-droit SP: Suspendu Val-T: Valeur Théorique  
 PER = Cours / BNPA selon les données disponibles Rdt. Net: Rendement net (DNPA / Cours)  
 Comp.: 1 - Premier Compartiment 2 - Second Compartiment 3 - Compartiment de croissance  
 Ratio de liquidité = Titres échangés / Volume des ordres de vente  
 : Progression de l'indice sectoriel : Stabilité de l'indice sectoriel : Recul de l'indice sectoriel

MARCHE DES OBLIGATIONS

Symbole	Titre	Valeur nominale	Cours Précédent	Cours du jour	Cours Référence	Séance de cotation Volume	Coupon couru Valeur	Coupon d'intérêt Période Montant net	Eché.	Type Amort		
<b>OBLIGATIONS D'ETAT</b>												
EOM.01	ETAT DU MALI 6.20% 2016-2023	6 666	6 666	6 599	6 599.34	149	983 302	345,54	A	413,29	23-mai-20	ACD
EOM.02	Etat du Mali 6.50% 2017-2024	10 000	9 950	NC	9 950			602,05	A	650,00	20-avr.-20	AC
EOM.03	ETAT DU MALI 6,50 % 2018-2025	10 000	9 950	NC	9 950			300,14	A	650,00	7-oct.-20	AC
EOM.04	ETAT DU MALI 6,50% 2019-2027	10 000	9 950	NC	9 950			454,64	A	650,00	12-juil.-20	AC
EOS.05	ETAT SENEGAL 6.50% 2013-2023	10 000	10 000	NC	10 000			98,21	S	325,00	29-juil.-20	ACD
EOS.06	ETAT SENEGAL 6.50% 2014-2021	4 000	4 000	4 000	4 000	100	400 000	84,29	S	130,00	27-mai-20	ACD
EOS.07	ETAT SENEGAL 6.30% 2015-2025	10 000	10 000	9 900	9 900	37	366 300	206,56	S	313,28	25-mai-20	ACD
TPBF.03	TPBF 6,50% 2013-2020	10 000	10 000	NC	10 000			207,14	S	325,00	29-mai-20	ACD
TPBF.04	TPBF 6.50% 2017-2027	10 000	10 000	NC	10 000			94,12	S	323,22	31-juil.-20	ACD
TPBF.05	TPBF 6,50% 2017-2024	10 000	10 000	10 000	10 000	25	248 950	152,73	S	325,00	29-juin-20	ACD
TPBF.06	TPBF 6.50% 2018-2025	10 000	10 000	NC	10 000			195,36	S	325,00	5-juin-20	ACD
TPBF.07	TPBF 6,50% 2018-2025	10 000	10 000	9 900	9 900	1 000	9 950 000	232,14	S	325,00	15-mai-20	AC
TPBF.08	TPBF 6,50% 2019-2027	10 000	10 000	NC	10 000			246,85	S	323,22	6-mai-20	ACD
TPBF.09	TPBF 6,50% 2019 - 2027	10 000	10 000	NC	10 000			298,36	S	325,00	8-avr.-20	ACD
TPBJ.01	TPBJ 6.50% 2017-2027	10 000	10 000	10 000	10 000	64	628 000	625,14	A	650,00	7-avr.-20	ACD
TPBJ.02	TPBJ 6.50% 2018-2025	10 000	10 000	NC	10 000			207,14	S	325,00	29-mai-20	AC
TPCI.016	TPCI 6.55% 2014-2022	10 000	10 000	NC	10 000			552,99	A	655,00	20-mai-20	ACD
TPCI.017	TPCI 3% 2014-2024	10 000	10 000	NC	10 000			78,69	S	150,00	19-juin-20	ACD
TPCI.018	TPCI 5.85% 2014-2021	10 000	9 800	NC	9 800			153,44	S	292,50	19-juin-20	ACD
TPCI.019	TPCI 5.99% 2015-2025	10 000	10 000	NC	10 000			515,53	A	599,00	14-mai-20	ACD
TPCI.020	TPCI 5.85% 2015-2022	10 000	10 000	NC	10 000			273,32	S	292,50	5-avr.-20	ACD
TPCI.021	TPCI 6% 2016-2028	10 000	9 900	NC	9 900			575,41	A	600,00	8-avr.-20	ACD
TPCI.022	TPCI 5.90% 2016 - 2026	10 000	10 000	NC	10 000			456,20	A	590,00	15-juin-20	ACD
TPCI.023	TPCI 5.90% 2016-2026	10 000	10 000	NC	10 000			206,34	A	590,00	17-nov.-20	ACD
TPCI.024	TPCI 6.25% 2017-2029	10 000	10 000	NC	10 000			300,55	S	312,50	31-mars-20	ACD
TPCI.025	TPCI 5,95% 2017-2024 A	10 000	10 000	10 000	10 000	70	696 900	247,10	S	297,50	24-avr.-20	ACD
TPCI.026	TPCI 5,95% 2017-2024 B	10 000	10 000	NC	10 000			220,67	S	297,50	10-mai-20	ACD
TPCI.027	TPCI 6% 2017-2025	10 000	10 000	NC	10 000			140,98	S	300,00	29-juin-20	ACD
TPCI.028	TPCI 6% 2018 - 2026	10 000	10 000	NC	10 000			385,25	A	600,00	2-août-20	ACD
TPCI.029	TPCI 6% 2018-2026	10 000	10 000	NC	10 000			257,38	A	600,00	19-oct.-20	ACD
TPCI.030	TPCI 5,95% 2018-2025	10 000	10 000	NC	10 000			165,82	S	297,50	13-juin-20	ACD
TPCI.031	TPCI 5,75% 2019-2026	10 000	10 000	NC	10 000			436,75	A	575,00	20-juin-20	ACD
TPCI.032	TPCI 2,23% 2019-2026	10 000		NC				0,00	A	0,00	20-juin-20	ACD
TPCI.033	TPCI 5.75% 2019-2026	10 000	10 000	NC	10 000			6,30	A	575,00	20-mars-21	ACD
TPCI.034	TPCI 6% 2019-2029	10 000	10 000	NC	10 000			6,58	A	600,00	20-mars-21	ACD
TPCI.035	TPCI 5,75% 2019-2026	10 000	10 000	NC	10 000			403,76	A	575,00	11-juil.-20	ACD
TPCI.036	TPCI 5,75% 2019-2026	10 000	10 000	NC	10 000			339,34	A	575,00	21-août-20	ACD
TPCI.037	TPCI 5,80% 2019-2026	10 000	10 000	NC	10 000			175,90	A	580,00	4-déc.-20	ACD
TPCI.038	TPCI 5,75% 2019-2026	10 000	9 975	NC	9 975			174,39	A	575,00	4-déc.-20	ACD
TPCI.039	TPCI 5,75% 2019-2026	10 000	10 000	NC	10 000			249,80	A	575,00	17-oct.-20	ACD
TPNE.01	TRESOR PUBLIC DU NIGER 6,50% 2019-2026	10 000	10 000	10 000	10 000	106	1 040 800	642,90	A	650,00	28-mars-20	ACD
TPNE.02	TRESOR PUBLIC DU NIGER 6,50% 2019 - 2026	10 000	10 000	9 960	9 960	488	4 843 740	419,13	A	650,00	1-août-20	ACD
<b>TOTAL</b>						<b>2 039</b>	<b>19 157 992</b>					
<b>OBLIGATIONS REGIONALES</b>												
BIDC.03	BIDC-EBID 6.50% 2014-2021	10 000	10 000	NC	10 000			317,86	S	325,00	28-mars-20	ACD
BIDC.04	BIDC-EBID 6.10% 2017-2027	10 000	10 000	9 900	9 900	79	782 100	470,00	A	610,00	16-juin-20	ACD
BOAD.012	BOAD 5.95% 2014-2021	10 000	9 950	NC	9 950			144,69	A	595,00	26-déc.-20	ACD
CRRH.01	CRRH-UEMOA 6.10% 2012-2022	10 000	9 950	NC	9 950			67,03	S	305,00	13-août-20	AC
CRRH.02	CRRH-UEMOA 6.10% 2012-2024	10 000	10 000	NC	10 000			112,28	S	305,00	17-juil.-20	AC
CRRH.03	CRRH-UEMOA 6% 2013-2023	10 000	10 000	NC	10 000			245,90	S	300,00	26-avr.-20	AC
CRRH.04	CRRH-UEMOA 6% 2014-2024	10 000	9 950	NC	9 950			139,34	S	300,00	30-juin-20	AC
CRRH.05	CRRH-UEMOA 5.85% 2015-2025	10 000	9 950	9 950	9 950	149	1 482 550	127,87	S	290,90	4-juil.-20	AC
CRRH.06	CRRH-UEMOA 5.85% 2016-2026	10 000	10 000	NC	10 000			130,18	S	292,50	3-juil.-20	ACD
CRRH.07	CRRH-UEMOA 5.95% 2017-2029	8 333	8 332	NC	8 332.17			174,36	S	247,92	17-mai-20	AC
CRRH.08	CRRH-UEMOA 5.95% 2018-2030	9 167	9 145	NC	9 144.67			140,08	S	272,71	21-juin-20	AC
CRRH.09	CRRH-UEMOA 6.05% 2018-2033	9 333	9 333	NC	9 333			145,02	S	282,33	21-juin-20	AC
SHAF.03	SHELTER AFRIQUE 6.6% 2014-2021	2 000	2 000	NC	2 000			9,02	S	65,64	28-août-20	ACD
<b>TOTAL</b>						<b>228</b>	<b>2 264 650</b>					

mardi 24 mars 2020

**OBLIGATIONS PRIVEES**

BHSN.O1	DIASPORA BONDS BHS 6,25% 2019-	10 000	10 000	NC	10 000	126,37	S	310,79	10-juil.-20	ACD
SIFC.O1	SIFCA 6.90% 2013-2021	10 000	10 000	NC	10 000	423,09	A	676,20	8-août-20	ACD
SNLC.O1	SENELEC 6,50% 2018-2025	10 000	10 000	NC	10 000	319,64	S	325,00	27-mars-20	AC
<b>TOTAL</b>						<b>0</b>		<b>0</b>		

**SUKUK ET TITRES ASSIMILES**

SUKCI.S1	SUKUK CI 5.75% 2015-2020	10 000	9 990	NC	9 990	138,96	S	292,29	28-juin-20	AC
SUKCI.S2	SUKUK CI 5.75% 2016-2023	10 000	10 000	NC	10 000	27,15	S	293,89	7-sept.-20	ACD
SUKSN.S2	SUKUK SN 6% 2016-2026	10 000	10 100	NC	10 100	96,67	S	303,33	26-juil.-20	ACD
SUKTG.S1	SUKUK TG 6.5% 2016-2026	10 000	10 000	NC	10 000	73,96	S	373,91	17-août-20	ACD
<b>TOTAL</b>						<b>0</b>		<b>0</b>		

**TOTAL - Marché des obligations**

2 267 21 422 642

Légende :  
 (#) (\*) Ex-Coupon couru (##)Cours de référence amorti / Coupon couru Ex-c (#)Ex-marge de profits  
 Cours du jour: Ouv.: Ouverture Clôt.: Clôture Moy.: Moyen  
 Type Amort: Type d'Amortissement IF: In Fine AC: Amortissement Constant AD: Amortissement Dégressif ACD: Amortissement Constant Différé  
 Période: Périodicité de paiement des coupons A: Annuelle S: Semestrielle T: Trimestrielle  
 Eché.: Échéance de paiement des intérêts  
 Mentions: NC: Non Coté Ex-c: Ex-coupon ou Ex-droit SP: Suspendu

**INFORMATIONS**

**OPERATIONS EN COURS**

Emetteur	Opération
----------	-----------

**AVIS**

Entité	N°	Nature	Objet
--------	----	--------	-------

**COMMUNIQUES**

Emetteur	N°	Nature	Objet
BANK OF AFRICA ML	20200324-6	Rapport d'activités du quatrième trimestre	Rapport d'activité du 4eme trimestre 2019 - BOA MALI
BANK OF AFRICA ML	20200324-5	Rapport d'activités du troisième trimestre	Rapport d'activité du 3eme trimestre 2019 - BOA MALI
CORIS BANK INTERNATIONAL	20200324-4	Rapport	Rapport du Conseil de Conformité Interne de la Branche Islamique à l'Assemblée Générale Ordinaire - CORIS BANK INTERNATIONAL
CORIS BANK INTERNATIONAL	20200324-3	Rapport	Attestation du Conseil de Conformité Interne à l'Assemblée Générale Ordinaire - CORIS BANK INTERNATIONAL
CORIS BANK INTERNATIONAL	20200324-2	Rapport	Révision de la remuneration à allouer aux membres du Conseil d'administration et Conseil de Conformité Interne - CORIS BANK INTERNATIONAL
CORIS BANK INTERNATIONAL	20200324-1	Rapport	Rapport de Gestion du Conseil d'administration à l'Assemblée Générale Ordinaire - CORIS BANK INTERNATIONAL
CORIS BANK INTERNATIONAL	20200324	Etats financiers	Rapport des Commaires Aux Comptes à l'Assemblée Générale Ordinaire et Etats financiers exercice 2019 - CORIS BANK INTERNATIONAL

**QUANTITES RESIDUELLES**

**MARCHE DES ACTIONS**

Symbole	Titre	Quantité résiduelle à l'achat	Cours Achat / Vente		Quantité résiduelle à la vente	Cours de Référence	
ABJC	SERVAIR ABIDJAN CI	403	1,100	/	1,170	3 178	1 100
BICC	BICI CI	10	4,000	/	4,095	8	4 095
BNBC	BERNABE CI	1	Marché	/			690
BOAB	BANK OF AFRICA BN	63	3,605	/	3,680	30	3 695
BOABF	BANK OF AFRICA BF	5	3,405	/	3,500	448	3 500
BOAC	BANK OF AFRICA CI	246	3,205	/	3,295	379	3 205
BOAM	BANK OF AFRICA ML			/	Marché	3 411	920
BOAN	BANK OF AFRICA NG	65	3,455	/	3,750	154	3 750
BOAS	BANK OF AFRICA SENEGAL	420	1,515	/	1,565	40	1 515
CABC	SICABLE CI	2 000	605	/	635	2 947	635
CBIBF	CORIS BANK INTERNATIONAL	85	7,500	/	7,690	35	7 690
CFAC	CFAO MOTORS CI	73	435	/	440	567	435
CIEC	CIE CI	352	1,300	/	1,335	27	1 300
ECOC	ECOBANK COTE D'IVOIRE	832	2,900	/	3,000	214	2 900
ETIT	ECOBANK TRANS. INCORP. TG			/	Marché	1 358 311	13
FTSC	FILTISAC CI	20	975	/	1,000	965	1 000
NEIC	NEI-CEDA CI	1 020	130	/			140
NSBC	NSIA BANQUE COTE D'IVOIRE			/	3,400	18	3 400
NTLC	NESTLE CI			/	250	27	250
ONTBF	ONATEL BF	104	3,250	/	3,300	132	3 300
ORGT	ORAGROUP TOGO	10	3,715	/	3,900	520	3 900
PALC	PALM CI			/	1,275	270	1 295
PRSC	TRACTAFRIC MOTORS CI	200	2,905	/	3,000	50	3 000
SAFC	SAFCA CI			/	340	1 625	340
SCRC	SUCRIVOIRE	11 266	575	/	600	140	575
SDCC	SOE CI	500	2,755	/	3,000	96	2 755
SDSC	BOLLORE			/	Marché	882	1 480
SEMC	CROWN SIEM CI	402	115	/	120	430	120
SGBC	SOCIETE GENERALE COTE D'IVOIRE	839	8,000	/	8,500	458	8 500
SHEC	VIVO ENERGY CI	6	770	/	800	4 242	800
SIBC	SOCIETE IVOIRIENNE DE BANQUE	538	2,700	/	2,775	117	2 775
SICC	SICOR CI	10	2,310	/	2,495	464	2 495
SIVC	AIR LIQUIDE CI	2 218	210	/			210
SLBC	SOLIBRA CI			/	45,095	1	45 050
SMBC	SMB CI	420	2,800	/	2,900	310	2 800
SNTS	SONATEL SN	5	13,210	/	13,245	2 447	13 245
SOGC	SOGB CI	22	1,900	/	2,000	1 529	2 000
SPHC	SAPH CI	55	Marché	/			1 440
STAC	SETAO CI	3 182	235	/	250	14 225	235
STBC	SITAB CI	14 340	500	/	530	5	500
SVOC	MOVIS CI			/			2 395
TTLC	TOTAL CI	43	1,350	/	1,370	1 000	1 370
TTLS	TOTAL SN	10	1,355	/	1,425	31	1 425
TTRC	TRITURAF CI-Ste en Liquidation			/			490
UNLC	UNILEVER CI	3	4,420	/			4 775
UNXC	UNIWAX CI	763	1,485	/	1,500	566	1 485



**QUANTITES RESIDUELLES**

**MARCHE DES DROITS**

Symbole	Titre	Quantité résiduelle à l'achat	Cours Achat / Vente	Quantité résiduelle à la vente	Cours de Référence
---------	-------	-------------------------------	---------------------	--------------------------------	--------------------

**TROISIEME COMPARTIMENT - BRVM PETITES CAPITALISATIONS**

Symbole	Titre	Quantité résiduelle à l'achat	Cours Achat / Vente	Quantité résiduelle à la vente	Cours de Référence
---------	-------	-------------------------------	---------------------	--------------------------------	--------------------

**QUANTITES RESIDUELLES**
**MARCHE DES OBLIGATIONS**

Symbole	Titre	Quantité résiduelle à l'achat	Cours Achat / Vente	Quantité résiduelle à la vente	Cours de Référence
BHSN.01	DIASPORA BONDS BHS 6,25% 2019-		/ 10,000	15	10 000
SIFC.01	SIFCA 6.90% 2013-2021		/		10 000
SNLC.01	SENELEC 6,50% 2018-2025		/		10 000
EOM.01	ETAT DU MALI 6.20% 2016-2023		/		6 599
EOM.02	Etat du Mali 6.50% 2017-2024		/		9 950
EOM.03	ETAT DU MALI 6,50 % 2018-2025		/		9 950
EOM.04	ETAT DU MALI 6,50% 2019-2027		/		9 950
EOS.05	ETAT SENEGAL 6.50% 2013-2023		/		10 000
EOS.06	ETAT SENEGAL 6.50% 2014-2021		/		4 000
TPCI.036	TPCI 5,75% 2019-2026		/		10 000
TPCI.037	TPCI 5,80% 2019-2026		/		10 000
TPCI.038	TPCI 5,75% 2019-2026		/		9 975
TPCI.039	TPCI 5,75% 2019-2026		/		10 000
TPNE.01	TRESOR PUBLIC DU NIGER 6,50% 2019-2026		/ 10,000	40	10 000
TPNE.02	TRESOR PUBLIC DU NIGER 6,50% 2019 - 2026		/ 10,000	150	9 960
TPCI.030	TPCI 5,95% 2018-2025		/		10 000
TPCI.031	TPCI 5,75% 2019-2026		/		10 000
TPCI.032	TPCI 2,23% 2019-2026		/		10 000
TPCI.033	TPCI 5.75% 2019-2026		/		10 000
TPCI.034	TPCI 6% 2019-2029		/		10 000
TPCI.035	TPCI 5,75% 2019-2026		/		10 000
TPCI.024	TPCI 6.25% 2017-2029		/		10 000
TPCI.025	TPCI 5,95% 2017-2024 A		/		10 000
TPCI.026	TPCI 5,95% 2017-2024 B		/		10 000
TPCI.027	TPCI 6% 2017-2025		/		10 000
TPCI.028	TPCI 6% 2018 - 2026		/ 10,000	159	10 000
TPCI.029	TPCI 6% 2018-2026		/		10 000
TPCI.018	TPCI 5.85% 2014-2021		/ 10,000	25	9 800
TPCI.019	TPCI 5.99% 2015-2025		/		10 000
TPCI.020	TPCI 5.85% 2015-2022		/ 10,000	14	10 000
TPCI.021	TPCI 6% 2016-2028		/		9 900
TPCI.022	TPCI 5.90% 2016 - 2026		/		10 000
TPCI.023	TPCI 5.90% 2016-2026		/		10 000
TPBF.08	TPBF 6,50% 2019-2027		/		10 000
TPBF.09	TPBF 6,50% 2019 - 2027		/		10 000
TPBJ.01	TPBJ 6.50% 2017-2027		/		10 000
TPBJ.02	TPBJ 6.50% 2018-2025		/ 9,999	58	10 000
TPCI.016	TPCI 6.55% 2014-2022		/		10 000
TPCI.017	TPCI 3% 2014-2024		/		10 000
EOS.07	ETAT SENEGAL 6.30% 2015-2025		/		9 900
TPBF.03	TPBF 6,50% 2013-2020		/		10 000
TPBF.04	TPBF 6.50% 2017-2027		/ 10,000	20	10 000
TPBF.05	TPBF 6,50% 2017-2024		/ 10,000	63	10 000
TPBF.06	TPBF 6.50% 2018-2025		/		10 000
TPBF.07	TPBF 6,50% 2018-2025		/		9 900
BIDC.03	BIDC-EBID 6.50% 2014-2021		/		10 000
BIDC.04	BIDC-EBID 6.10% 2017-2027		/		9 900
BOAD.012	BOAD 5.95% 2014-2021		/		9 950
CRRH.01	CRRH-UEMOA 6.10% 2012-2022		/		9 950

mardi 24 mars 2020

CRRH.O2	CRRH-UEMOA 6.10% 2012-2024		/			10 000
CRRH.O3	CRRH-UEMOA 6% 2013-2023		/			10 000
SHAF.O3	SHELTER AFRIQUE 6.6% 2014-2021		/			2 000
CRRH.O4	CRRH-UEMOA 6% 2014-2024		/			9 950
CRRH.O5	CRRH-UEMOA 5.85% 2015-2025		/	10,000	1 200	9 950
CRRH.O6	CRRH-UEMOA 5.85% 2016-2026		/			10 000
CRRH.O7	CRRH-UEMOA 5.95% 2017-2029		/			8 332
CRRH.O8	CRRH-UEMOA 5.95% 2018-2030		/			9 145
CRRH.O9	CRRH-UEMOA 6.05% 2018-2033		/			9 333

## SUKUK ET TITRES ASSIMILES

Symbole	Titre	Quantité résiduelle à l'achat	Cours Achat / Vente	Quantité résiduelle à la vente	Cours de Référence
SUKCI.S1	SUKUK CI 5.75% 2015-2020		/		9 990
SUKCI.S2	SUKUK CI 5.75% 2016-2023		/		10 000
SUKSN.S2	SUKUK SN 6% 2016-2026		/		10 100
SUKTG.S1	SUKUK TG 6.5% 2016-2026		/		10 000

**CALENDRIER DES ASSEMBLEES GENERALES**

**ANNEE : 2020**

Société	Nature	Date	Heure	Lieu
BANK OF AFRICA ML	Mixte	11/04/2020	09:30:00	Siège de la Banque BOA MALI
CORIS BANK INTERNATIONAL	Ordinaire	08/04/2020	09:00:00	Hôtel SOPATEL Silmandé SA
BANK OF AFRICA NG	Extraordinaire	02/04/2020	10:00:00	Centre de Formation de la BOA NIGER (BOA-Siège)
BANK OF AFRICA BN	Mixte	01/04/2020	10:00:00	AZALAI Hôtel à Cotonou
BANK OF AFRICA BF	Ordinaire	30/03/2020	10:00:00	Salle LAICO HOTEL OUAGA 2000
SICABLE	Ordinaire	27/03/2020	09:00:00	Hôtel AZALAI, Bld VGE à ABIDJAN

# L'actualité de la BRVM sur nos plateformes digitales

## Infos BRVM

Pour recevoir les informations boursières par SMS, souscrivez :



Côte d'Ivoire : \*430#  
Bénin : \*430\*15#



Côte d'Ivoire : #139#  
Burkina Faso : \*310#



Côte d'Ivoire : \*431#  
Niger : \*512\*9#  
Togo : \*310#

## Site web

[www.brvm.org](http://www.brvm.org)

## Application Mobile

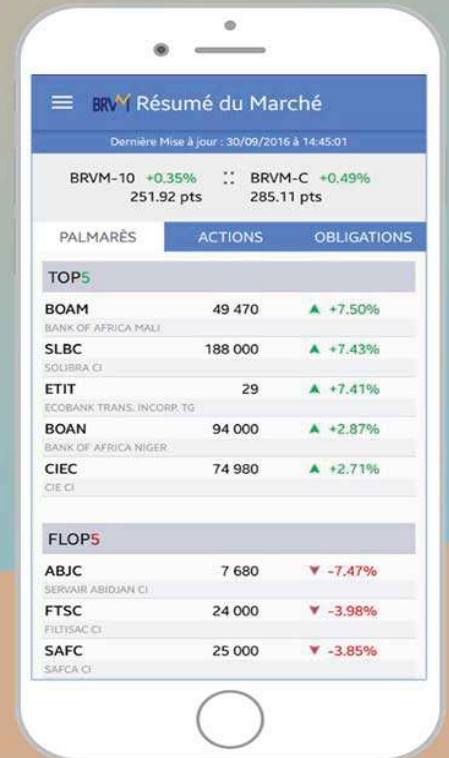

Disponible sur Google play

Disponible sur App Store



Nous suivre sur :

