

<b>BRVM 10</b>	<b>124,64</b>
Variation Jour	↓ -0,16 %
Variation annuelle	↓ -16,41 %



# BULLETTIN OFFICIEL DE LA COTE

N° 68

lundi 6 avril 2020

Site : www.brvm.org

<b>BRVM Composite</b>	<b>133,18</b>
Variation Jour	↓ -0,28 %
Variation annuelle	↓ -16,37 %

Evolution des indices

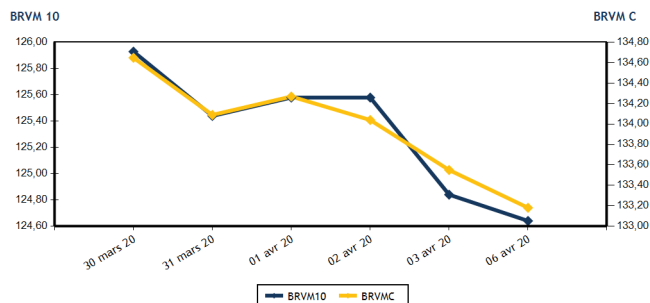

Volumes et valeurs transigés

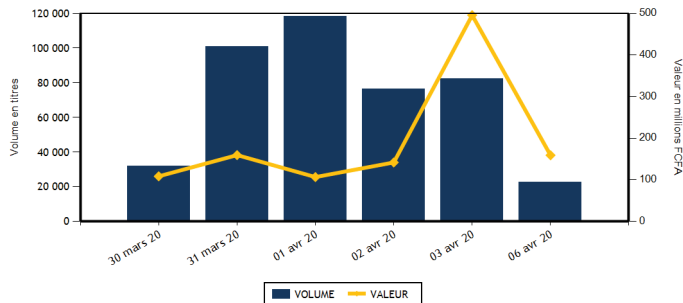

Actions	Niveau	Evol. Jour
Capitalisation boursière (FCFA)(Actions & Droits)	4 001 645 912 361	-0,27 %
Volume échangé (Actions & Droits)	22 621	-72,50 %
Valeur transigée (FCFA) (Actions & Droits)	159 024 423	-67,93 %
Nombre de titres transigés	28	-12,50 %
Nombre de titres en hausse	6	-14,29 %
Nombre de titres en baisse	11	-31,25 %
Nombre de titres inchangés	11	22,22 %

Obligations	Niveau	Evol. Jour
Capitalisation boursière (FCFA)	4 760 749 978 430	-0,33 %
Volume échangé	5	
Valeur transigée (FCFA)	50 000	
Nombre de titres transigés	1	
Nombre de titres en hausse	0	
Nombre de titres en baisse	0	
Nombre de titres inchangés	1	

**PLUS FORTES HAUSSES**

Titres	Cours	Evol. Jour	Evol. annuelle
AIR LIQUIDE CI (SIVC)	240	6,67 %	29,73 %
SICABLE CI (CABC)	600	3,45 %	-4,76 %
SUCRIVOIRE (SCRC)	590	2,61 %	-2,48 %
BANK OF AFRICA ML (BOAM)	905	0,56 %	-21,30 %
SODE CI (SDCC)	2 800	0,36 %	0,00 %

**PLUS FORTES BAISES**

Titres	Cours	Evol. Jour	Evol. annuelle
PALM CI (PALC)	1 000	-4,76 %	-45,05 %
SMB CI (SMBC)	2 550	-3,77 %	2,00 %
CIE CI (CIEC)	1 300	-3,35 %	-18,75 %
SOGB CI (SOGC)	1 750	-2,78 %	-32,17 %
BANK OF AFRICA NG (BOAN)	3 405	-2,71 %	0,59 %

**INDICES SECTORIELS**

Base = 100 au 14 juin 1999	Nombre de sociétés	Valeur	Evol. Jour	Evol. annuelle	Volume	Valeur	PER moyen
BRVM - INDUSTRIE	12	33,35	-0,30 %	-11,44 %	2 365	1 359 100	12,59
BRVM - SERVICES PUBLICS	4	398,67	-0,17 %	-19,52 %	12 914	141 462 425	9,29
BRVM - FINANCES	15	52,49	-0,30 %	-13,94 %	4 512	12 895 808	8,15
BRVM - TRANSPORT	2	342,90	0,00 %	-6,51 %	285	394 750	7,32
BRVM - AGRICULTURE	5	66,17	-1,52 %	-22,95 %	411	714 760	7,10
BRVM - DISTRIBUTION	7	215,23	-0,22 %	-15,02 %	2 134	2 197 580	8,30
BRVM - AUTRES SECTEURS	1	289,96	0,00 %	-4,08 %	0	0	8,64
BRVM - PETITES CAPITALISATIONS	-	-	-	-	-	-	-

Indicateurs	1er et 2è Comp.	BRVM PC
PER moyen du marché	9,10	
Taux de rendement moyen du marché	11,51	
Taux de rentabilité moyen du marché	10,50	
Nombre de sociétés cotées	46	
Nombre de lignes obligataires	62	
Volume moyen annuel par séance	4 030,00	
Valeur moyenne annuelle par séance	4 337 135,07	

Indicateurs	1er et 2è Comp.	BRVM PC
Ratio moyen de liquidité	0,91	
Ratio moyen de satisfaction	32,90	
Ratio moyen de tendance	3 596,47	
Ratio moyen de couverture	2,78	
Taux de rotation moyen du marché	0,00	
Prime de risque du marché	4,49	
Nombre de SGI participantes	24	





**Définitions**

Volume moyen annuel par séance = Valeur annuel échangé / nombre de séances  
 Valeur moyenne annuelle par séance = Valeur annuelle échangée / nombre de séances  
 Ratio moyen de liquidité = Moyenne des ratios de liquidité (Titres échangés / Volume des ordres de vente)  
 Ratio moyen de satisfaction = Moyenne des ratios de satisfaction (Titres échangés / Volume des ordres d'achat)  
 Ratio moyen de tendance = Moyenne des ratios de tendance (Volume des ordres d'achat / Volume des ordres de vente)  
 Ratio moyen de couverture = Moyenne des ratios de couverture (Volume des ordres de vente / Volume des ordres d'achat)

Taux moyen de rotation = moyenne des taux de rotation des actions cotées (volume transigé / capi flottante)  
 PER moyen du marché = moyenne des PER des actions cotées ayant un PER positif  
 Taux de rendement moyen = moyenne des taux de rendement des actions cotées ayant distribué un dividende  
 Taux de rentabilité moyen = moyenne des taux de rentabilité des actions cotées  
 Prime de risque du marché = (1 / le PER moyen du marché) - le taux de référence actuel des emprunts d'Etat



**MARCHE DES ACTIONS**

Symbole	Titre	Cours Précédent	Cours du jour		Variation jour	Séance de cotation		Cours Référence	Variation de l'année précédente	Dernier dividende payé		Rdt. Net	PER
			Ouv.	Clôt.		Volume	Valeur			Montant net	Date		
<b>SECTEUR - INDUSTRIE</b>		<b>33,35</b>	<b>points</b>		<b>-0,30 %</b>								
CABC	SICABLE CI	580	600	600	3,45 %	2 000	1 200 000	600	-4,76 %	75,00	3-juin-19	12,50 %	5,57
FTSC	FILTISAC CI	950	NC	NC	0,00 %			950	-44,93 %	110,00	31-juil.-19	11,58 %	7,96
NEIC	NEI-CEDA CI	130	NC	NC	0,00 %			130	-7,14 %	9,00	28-juin-01		2,14
NTLC	NESTLE CI	240	NC	NC	0,00 %			240	-39,24 %	31,50	12-août-11		6,46
SEMC	CROWN SIEM CI	115	NC	NC	0,00 %			115	-11,54 %	16,92	29-sept.-17	14,71 %	
SIVC	AIR LIQUIDE CI	225	240	240	6,67 %	305	73 200	240	29,73 %	63,00	29-sept.-17	26,25 %	
SLBC	SOLIBRA CI	45 100	NC	NC	0,00 %			45 100	0,22 %	1 368,00	6-juin-19	3,03 %	56,89
SMBC	SMB CI	2 650	2 550	2 550	-3,77 %	5	12 750	2 550	2,00 %	450,00	30-août-19	17,65 %	2,52
STBC	SITAB CI	525	NC	NC	0,00 %			525	-13,22 %	206,20	19-juin-17	39,28 %	
TTRC	TRITURAF CI-Ste en Liquidation	490	SP	SP	0,00 %			490	0,00 %	1 440,00	19-juil.-02		
UNLC	UNILEVER CI	4 775	NC	NC	0,00 %			4 775	0,00 %	1 233,00	9-juil.-12		
UNXC	UNIWAX CI	1 335	1 330	1 330	-0,37 %	55	73 150	1 330	-22,90 %	181,80	11-juil.-19	13,67 %	6,57
<b>TOTAL</b>						<b>2 365</b>	<b>1 359 100</b>						<b>12,59</b>
<b>SECTEUR - SERVICES PUBLICS</b>		<b>398,67</b>	<b>points</b>		<b>-0,17 %</b>								
CIEC	CIE CI	1 345	1 300	1 300	-3,35 %	310	403 000	1 300	-18,75 %	79,23	9-août-19	6,09 %	14,77
ONTBF	ONATEL BF	3 095	3 000	3 090	-0,16 %	1 412	4 248 100	3 090	14,23 %	409,36	3-juin-19	13,25 %	6,98
SDCC	SODE CI	2 790	2 785	2 800	0,36 %	851	2 377 535	2 800	0,00 %	270,00	29-oct.-19	9,64 %	8,80
SNTS	SONATEL SN	13 000	13 000	13 000	0,00 %	10 341	134 433 790	13 000	-23,51 %	1 500,00	14-mai-19	11,54 %	6,61
<b>TOTAL</b>						<b>12 914</b>	<b>141 462 425</b>						<b>9,29</b>
<b>SECTEUR - FINANCES</b>		<b>52,49</b>	<b>points</b>		<b>-0,30 %</b>								
BICC	BICI CI	4 200	4 200	4 200	0,00 %	100	420 000	4 200	-38,24 %	182,90	17-juil.-19	4,35 %	7,15
BOAB	BANK OF AFRICA BN	3 400	3 400	3 400	0,00 %	577	1 961 800	3 400	-5,82 %	416,00	22-mai-19	12,24 %	5,42
BOABF	BANK OF AFRICA BF	3 405	3 405	3 405	0,00 %	48	163 440	3 405	-10,16 %	366,00	2-mai-19	10,75 %	4,05
BOAC	BANK OF AFRICA CI	2 950	2 900	2 900	-1,69 %	250	725 000	2 900	-27,41 %	306,00	20-mai-19	10,55 %	4,96
BOAM	BANK OF AFRICA ML	900	850	905	0,56 %	290	254 275	905	-21,30 %	271,00	15-mai-19	29,94 %	
BOAN	BANK OF AFRICA NG	3 500	3 400	3 405	-2,71 %	140	476 750	3 405	0,59 %	385,00	27-mai-19	11,31 %	5,21
BOAS	BANK OF AFRICA SENEGAL	1 450	1 450	1 450	0,00 %	141	204 450	1 450	-6,15 %	160,00	3-juin-19	11,03 %	3,06
CBIBF	CORIS BANK INTERNATIONAL	7 700	NC	NC	0,00 %			7 700	-3,75 %	402,00	5-juil.-19	5,22 %	8,90
ECOC	ECOBANK COTE D'IVOIRE	3 050	3 055	2 995	-1,80 %	2 370	7 117 675	2 995	-24,94 %	241,00	15-mai-19	8,05 %	6,50
ETIT	ECOBANK TRANS. INCORP. TG	13	13	13	0,00 %	186	2 418	13	-7,14 %	1,21	28-avr.-17	9,29 %	1,46
NSBC	NSIA BANQUE COTE D'IVOIRE	3 100	3 100	3 100	0,00 %	13	40 300	3 100	-52,09 %	194,20	9-juil.-19	6,26 %	5,89
ORGT	ORAGROUP TOGO	3 900	NC	NC	0,00 %			3 900	-7,14 %	56,73	1-juil.-19	1,45 %	9,09
SAFC	SAFCA CI	340	NC	NC	0,00 %			340	1,49 %	23,04	29-juil.-11		41,20
SGBC	SOCIETE GENERALE COTE D'IVOIRE	7 510	7 510	7 520	0,13 %	106	796 620	7 520	-2,34 %	206,00	31-juil.-19	2,74 %	5,59
SIBC	SOCIETE IVOIRIENNE DE BANQUE	2 600	2 590	2 590	-0,38 %	291	733 080	2 590	-8,16 %	252,00	5-juil.-19	9,73 %	5,58
<b>TOTAL</b>						<b>4 512</b>	<b>12 895 808</b>						<b>8,15</b>
<b>SECTEUR - TRANSPORT</b>		<b>342,90</b>	<b>points</b>		<b>0,00 %</b>								
SDSC	BOLLORE	1 400	1 350	1 400	0,00 %	285	394 750	1 400	-6,67 %	184,00	6-juin-19	13,14 %	7,32
SVOC	MOVIS CI	2 395	SP	SP	0,00 %			2 395	0,00 %	270,00	5-juil.-99		

TOTAL	285	394 750	7,32
-------	-----	---------	------

**MARCHE DES ACTIONS**

Symbole	Titre	Cours Précédent	Cours du jour		Variation jour	Séance de cotation		Cours Référence	Variation de l'année précédente	Dernier dividende payé		Rdt. Net	PER
			Ouv.	Clôt.		Volume	Valeur			Montant net	Date		
<b>SECTEUR - AGRICULTURE</b>		<b>66,17</b>	<b>points</b>		<b>↓</b>	<b>-1,52 %</b>							
PALC	PALM CI	1 050	1 000	1 000	-4,76 %	6	6 000	1 000	-45,05 %	253,47	24-sept.-18	25,35 %	
SCRC	SUCRIVOIRE	575	590	590	2,61 %	1	590	590	-2,48 %	72,00	28-sept.-18	12,20 %	
SICC	SICOR CI	2 495	NC	NC	0,00 %			2 495	-8,94 %	1 919,00	25-sept.-00		1,51
SOGC	SOGB CI	1 800	1 755	1 750	-2,78 %	404	708 170	1 750	-32,17 %	126,00	15-juil.-19	7,20 %	12,70
SPHC	SAPH CI	1 350	NC	NC	0,00 %			1 350	3,05 %	78,00	27-sept.-18	5,78 %	
<b>TOTAL</b>						<b>411</b>	<b>714 760</b>						<b>7,10</b>
<b>SECTEUR - DISTRIBUTION</b>		<b>215,23</b>	<b>points</b>		<b>↓</b>	<b>-0,22 %</b>							
ABJC	SERVAIR ABIDJAN CI	1 000	1 000	1 000	0,00 %	1 151	1 150 910	1 000	-20,00 %	164,96	30-sept.-19	16,50 %	7,23
BNBC	BERNABE CI	690	NC	NC	0,00 %			690	-1,43 %	45,00	19-juil.-19	6,52 %	2,77
CFAC	CFAO MOTORS CI	410	NC	NC	0,00 %			410	-5,75 %	31,50	23-juil.-19	7,68 %	11,46
PRSC	TRACTAFRIC MOTORS CI	2 900	NC	NC	0,00 %			2 900	7,61 %	150,36	18-sept.-19	5,18 %	14,75
SHEC	VIVO ENERGY CI	700	700	700	0,00 %	375	262 500	700	-12,50 %	64,29	2-août-19	9,18 %	8,18
TTLIC	TOTAL CI	1 300	1 295	1 290	-0,77 %	118	152 290	1 290	-24,12 %	108,40	11-oct.-19	8,40 %	7,05
TTLS	TOTAL SN	1 290	1 285	1 290	0,00 %	490	631 880	1 290	-24,12 %	105,30	29-juil.-19	8,16 %	6,63
<b>TOTAL</b>						<b>2 134</b>	<b>2 197 580</b>						<b>8,30</b>
<b>AUTRES SECTEURS</b>		<b>289,96</b>	<b>points</b>		<b>→</b>	<b>0,00 %</b>							
STAC	SETAO CI	235	NC	NC	0,00 %			235	-4,08 %				8,64
<b>TOTAL</b>						<b>0</b>	<b>0</b>						<b>8,64</b>
<b>TOTAL - Marché des actions</b>						<b>22 621</b>	<b>159 024 423</b>						

**MARCHE DES DROITS**

Symbole	Titre	Cours Précédent	Cours du jour		Variation jour	Séance de cotation		Cours Référence	Variation depuis l'origine	Parité	Periode de négociation	
			Ouv.	Clôt.		Volume	Valeur				Début	fin
<b>TOTAL</b>												
<b>TOTAL - Marché des droits</b>												

**TROISIEME COMPARTIMENT - BRVM PETITES CAPITALISATIONS**

Symbole	Titre	Cours Précédent	Cours du jour		Variation jour	Séance de cotation		Cours Référence	Variation depuis l'origine
			Ouv.	Clôt.		Volume	Valeur		
<b>TOTAL</b>									
<b>TOTAL - 3ème Compartiment - BRVM PC</b>									

**Légende:**  
 (#) Fractionnement du titre - Valeur théorique  
 Cours du jour: Ouv.: Ouverture Clôt.: Clôture Moy.: Moyen  
 Mentions: NC: Non Coté Ex-c: Ex-coupon Ex-d: Ex-droit SP: Suspendu Val-T: Valeur Théorique  
 PER = Cours / BNPA selon les données disponibles Rdt. Net: Rendement net (DNPA / Cours)  
 Comp.: 1 - Premier Compartiment 2 - Second Compartiment 3 - Compartiment de croissance  
 Ratio de liquidité = Titres échangés / Volume des ordres de vente  
 : Progression de l'indice sectoriel : Stabilité de l'indice sectoriel : Recul de l'indice sectoriel

MARCHE DES OBLIGATIONS

Symbole	Titre	Valeur nominale	Cours Précédent	Cours du jour	Cours Référence	Séance de cotation Volume	Coupon couru Valeur	Coupon d'intérêt Période Montant net	Eché.	Type Amort	
<b>OBLIGATIONS D'ETAT</b>											
EOM.01	ETAT DU MALI 6.20% 2016-2023	6 666	6 666	NC	6 666		360,22	A 413,29	23-mai-20	ACD	
EOM.02	Etat du Mali 6.50% 2017-2024	10 000	9 950	NC	9 950		625,14	A 650,00	20-avr.-20	AC	
EOM.03	ETAT DU MALI 6,50 % 2018-2025	10 000	9 900	NC	9 900		323,22	A 650,00	7-oct.-20	AC	
EOM.04	ETAT DU MALI 6,50% 2019-2027	10 000	9 950	NC	9 950		477,73	A 650,00	12-juil.-20	AC	
EOS.05	ETAT SENEGAL 6.50% 2013-2023	10 000	10 000	NC	10 000		121,43	S 325,00	29-juil.-20	ACD	
EOS.06	ETAT SENEGAL 6.50% 2014-2021	4 000	4 000	NC	4 000		93,57	S 130,00	27-mai-20	ACD	
EOS.07	ETAT SENEGAL 6.30% 2015-2025	10 000	10 100	NC	10 100		228,93	S 313,28	25-mai-20	ACD	
TPBF.03	TPBF 6,50% 2013-2020	10 000	10 000	NC	10 000		230,36	S 325,00	29-mai-20	ACD	
TPBF.04	TPBF 6.50% 2017-2027	10 000	10 000	NC	10 000		117,21	S 323,22	31-juil.-20	ACD	
TPBF.05	TPBF 6,50% 2017-2024	10 000	9 950	NC	9 950		175,82	S 325,00	29-juin-20	ACD	
TPBF.06	TPBF 6.50% 2018-2025	10 000	10 000	NC	10 000		218,44	S 325,00	5-juin-20	ACD	
TPBF.07	TPBF 6,50% 2018-2025	10 000	10 000	NC	10 000		255,36	S 325,00	15-mai-20	AC	
TPBF.08	TPBF 6,50% 2019-2027	10 000	10 000	NC	10 000		269,94	S 323,22	6-mai-20	ACD	
TPBF.09	TPBF 6,50% 2019 - 2027 (*)	10 000	10 000	10 000	10 000	5	50 000	S 321,45	8-avr.-20	ACD	
TPBJ.01	TPBJ 6.50% 2017-2027 (*)	10 000	10 100	NC	10 100		648,22	A 650,00	7-avr.-20	ACD	
TPBJ.02	TPBJ 6.50% 2018-2025	10 000	9 999	NC	9 999		230,36	S 325,00	29-mai-20	AC	
TPCI.016	TPCI 6.55% 2014-2022	10 000	10 000	NC	10 000		576,26	A 655,00	20-mai-20	ACD	
TPCI.017	TPCI 3% 2014-2024	10 000	10 000	NC	10 000		89,34	S 150,00	19-juin-20	ACD	
TPCI.018	TPCI 5.85% 2014-2021	10 000	9 800	NC	9 800		174,22	S 292,50	19-juin-20	ACD	
TPCI.019	TPCI 5.99% 2015-2025	10 000	10 000	NC	10 000		536,81	A 599,00	14-mai-20	ACD	
TPCI.020	TPCI 5.85% 2015-2022	10 000	10 000	NC	10 000		1,60	S 292,50	5-oct.-20	ACD	
TPCI.021	TPCI 6% 2016-2028 (*)	10 000	9 800	NC	9 800		596,72	A 600,00	8-avr.-20	ACD	
TPCI.022	TPCI 5.90% 2016 - 2026	10 000	9 850	NC	9 850		477,16	A 590,00	15-juin-20	ACD	
TPCI.023	TPCI 5.90% 2016-2026	10 000	10 000	NC	10 000		227,30	A 590,00	17-nov.-20	ACD	
TPCI.024	TPCI 6.25% 2017-2029	10 000	10 000	NC	10 000		10,25	S 312,50	30-sept.-20	ACD	
TPCI.025	TPCI 5,95% 2017-2024 A	10 000	10 000	NC	10 000		268,24	S 297,50	24-avr.-20	ACD	
TPCI.026	TPCI 5,95% 2017-2024 B	10 000	10 000	NC	10 000		241,92	S 297,50	10-mai-20	ACD	
TPCI.027	TPCI 6% 2017-2025	10 000	10 000	NC	10 000		162,30	S 300,00	29-juin-20	ACD	
TPCI.028	TPCI 6% 2018 - 2026	10 000	10 000	NC	10 000		406,56	A 600,00	2-août-20	ACD	
TPCI.029	TPCI 6% 2018-2026	10 000	10 000	NC	10 000		278,69	A 600,00	19-oct.-20	ACD	
TPCI.030	TPCI 5,95% 2018-2025	10 000	10 000	NC	10 000		186,95	S 297,50	13-juin-20	ACD	
TPCI.031	TPCI 5,75% 2019-2026	10 000	10 000	NC	10 000		457,17	A 575,00	20-juin-20	ACD	
TPCI.032	TPCI 2,23% 2019-2026	10 000		NC			0,00	A 0,00	20-juin-20	ACD	
TPCI.033	TPCI 5.75% 2019-2026	10 000	10 000	NC	10 000		26,78	A 575,00	20-mars-21	ACD	
TPCI.034	TPCI 6% 2019-2029	10 000	10 000	NC	10 000		27,95	A 600,00	20-mars-21	ACD	
TPCI.035	TPCI 5,75% 2019-2026	10 000	10 000	NC	10 000		424,18	A 575,00	11-juil.-20	ACD	
TPCI.036	TPCI 5,75% 2019-2026	10 000	10 000	NC	10 000		359,77	A 575,00	21-août-20	ACD	
TPCI.037	TPCI 5,80% 2019-2026	10 000	10 000	NC	10 000		196,50	A 580,00	4-déc.-20	ACD	
TPCI.038	TPCI 5,75% 2019-2026	10 000	9 975	NC	9 975		194,81	A 575,00	4-déc.-20	ACD	
TPCI.039	TPCI 5,75% 2019-2026	10 000	10 000	NC	10 000		270,22	A 575,00	17-oct.-20	ACD	
TPNE.01	TRESOR PUBLIC DU NIGER 6,50% 2019-2026	10 000	10 200	NC	10 200		16,03	A 650,00	28-mars-21	ACD	
TPNE.02	TRESOR PUBLIC DU NIGER 6,50% 2019 - 2026	10 000	10 200	NC	10 200		442,21	A 650,00	1-août-20	ACD	
<b>TOTAL</b>						<b>5</b>	<b>50 000</b>				
<b>OBLIGATIONS REGIONALES</b>											
BIDC.03	BIDC-EBID 6.50% 2014-2021	10 000	10 000	NC	10 000		15,90	S 325,00	28-sept.-20	ACD	
BIDC.04	BIDC-EBID 6.10% 2017-2027	10 000	10 200	NC	10 200		491,67	A 610,00	16-juin-20	ACD	
BOAD.012	BOAD 5.95% 2014-2021	10 000	9 950	NC	9 950		165,82	A 595,00	26-déc.-20	ACD	
CRRH.01	CRRH-UEMOA 6.10% 2012-2022	10 000	9 950	NC	9 950		88,82	S 305,00	13-août-20	AC	
CRRH.02	CRRH-UEMOA 6.10% 2012-2024	10 000	10 000	NC	10 000		134,07	S 305,00	17-juil.-20	AC	
CRRH.03	CRRH-UEMOA 6% 2013-2023	10 000	10 000	NC	10 000		267,21	S 300,00	26-avr.-20	AC	
CRRH.04	CRRH-UEMOA 6% 2014-2024	10 000	9 950	NC	9 950		160,66	S 300,00	30-juin-20	AC	
CRRH.05	CRRH-UEMOA 5.85% 2015-2025	10 000	9 950	NC	9 950		148,65	S 290,90	4-juil.-20	AC	
CRRH.06	CRRH-UEMOA 5.85% 2016-2026	10 000	10 000	NC	10 000		151,07	S 292,50	3-juil.-20	ACD	
CRRH.07	CRRH-UEMOA 5.95% 2017-2029	8 333	8 300	NC	8 299,67		192,07	S 247,92	17-mai-20	AC	
CRRH.08	CRRH-UEMOA 5.95% 2018-2030	9 167	9 145	NC	9 144,67		159,45	S 272,71	21-juin-20	AC	
CRRH.09	CRRH-UEMOA 6.05% 2018-2033	9 333	9 333	NC	9 333		165,08	S 282,33	21-juin-20	AC	
SHAF.03	SHELTER AFRIQUE 6.6% 2014-2021	2 000	2 000	NC	2 000		13,70	S 65,64	28-août-20	ACD	
<b>TOTAL</b>						<b>0</b>	<b>0</b>				

lundi 6 avril 2020

**OBLIGATIONS PRIVEES**

BHSN.O1	DIASPORA BONDS BHS 6,25% 2019-	10 000	10 000	NC	10 000	148,56	S	310,79	10-juil.-20	ACD
SIFC.O1	SIFCA 6.90% 2013-2021	10 000	10 000	NC	10 000	447,10	A	676,20	8-août-20	ACD
SNLC.O1	SENELEC 6,50% 2018-2025	10 000	10 100	NC	10 100	17,66	S	325,00	27-sept.-20	AC
<b>TOTAL</b>						<b>0</b>		<b>0</b>		

**SUKUK ET TITRES ASSIMILES**

SUKCI.S1	SUKUK CI 5.75% 2015-2020	10 000	9 990	NC	9 990	159,72	S	292,29	28-juin-20	AC
SUKCI.S2	SUKUK CI 5.75% 2016-2023	10 000	10 000	NC	10 000	47,92	S	293,89	7-sept.-20	ACD
SUKSN.S2	SUKUK SN 6% 2016-2026	10 000	10 100	NC	10 100	118,33	S	303,33	26-juil.-20	ACD
SUKTG.S1	SUKUK TG 6.5% 2016-2026	10 000	10 200	NC	10 200	100,67	S	373,91	17-août-20	ACD
<b>TOTAL</b>						<b>0</b>		<b>0</b>		
<b>TOTAL - Marché des obligations</b>						<b>5</b>		<b>50 000</b>		

Légende :  
 (#) (\*) Ex-Coupon couru (#)Cours de référence amorti / Coupon couru Ex-c (#)Ex-marge de profits  
 Cours du jour: Ouv.: Ouverture Clôt.: Clôture Moy.: Moyen  
 Type Amort: Type d'Amortissement IF: In Fine AC: Amortissement Constant AD: Amortissement Dégressif ACD: Amortissement Constant Différé  
 Période: Périodicité de paiement des coupons A: Annuelle S: Semestrielle T: Trimestrielle  
 Eché.: Échéance de paiement des intérêts  
 Mentions: NC: Non Coté Ex-c: Ex-coupon ou Ex-droit SP: Suspendu

## INFORMATIONS

### OPERATIONS EN COURS

Emetteur	Opération
----------	-----------

### AVIS

Entité	N°	Nature	Objet
BRVM	039-2020	Paie ment Intérêts	Paie ment des intérêts annuels et remboursement partiel du capital - TPCI 6% 2016-2028

### COMMUNIQUES

Emetteur	N°	Nature	Objet
BANK OF AFRICA ML	20200406-1	Communi qué-Avis de Convocation	Projet de résolutions - AGM - BOA ML
BANK OF AFRICA ML	20200406	Communi qué-Avis de Convocation	Avis de convocation à l'Assemblée Générale Mixte - BOA ML

QUANTITES RESIDUELLES

MARCHE DES ACTIONS

Symbole	Titre	Quantité résiduelle à l'achat	Cours Achat / Vente		Quantité résiduelle à la vente	Cours de Référence
ABJC	SERVAIR ABIDJAN CI	751	1,000	/		1 000
BICC	BICI CI	325	4,100	/	1 086	4 200
BNBC	BERNABE CI	412	680	/	130	690
BOAB	BANK OF AFRICA BN	5	3,350	/	674	3 400
BOABF	BANK OF AFRICA BF	316	3,405	/	200	3 405
BOAC	BANK OF AFRICA CI	70	2,905	/	200	2 900
BOAM	BANK OF AFRICA ML	82	905	/	1 176	905
BOAN	BANK OF AFRICA NG	5 034	3,400	/	27	3 405
BOAS	BANK OF AFRICA SENEGAL	110	1,400	/	259	1 450
CABC	SICABLE CI	501	580	/	379	600
CBIBF	CORIS BANK INTERNATIONAL	200	7,125	/	10	7 700
CFAC	CFAO MOTORS CI			/	4 659	410
CIEC	CIE CI	18	1,280	/	248	1 300
ECOC	ECOBANK COTE D'IVOIRE	100	2,925	/	79	2 995
ETIT	ECOBANK TRANS. INCORP. TG			/	1 084 487	13
FTSC	FILTISAC CI	15	925	/	1 758	950
NEIC	NEI-CEDA CI	945	130	/		130
NSBC	NSIA BANQUE COTE D'IVOIRE	19	3,100	/	500	3 100
NTLC	NESTLE CI	50	240	/		240
ONTBF	ONATEL BF	6	3,010	/	82	3 090
ORGT	ORAGROUP TOGO			/	1 508	3 900
PALC	PALM CI			/	57	1 000
PRSC	TRACTAFRIC MOTORS CI	50	2,700	/	40	2 900
SAFC	SAFCA CI	10	340	/	1 075	340
SCRC	SUCRIVOIRE	1 693	575	/	199	590
SDCC	SOE CI	120	2,785	/	75	2 800
SDSC	BOLLORE	148	1,350	/	3 424	1 400
SEMC	CROWN SIEM CI	585	115	/		115
SGBC	SOCIETE GENERALE COTE D'IVOIRE	2	7,200	/	6	7 520
SHEC	VIVO ENERGY CI	20	695	/	2 650	700
SIBC	SOCIETE IVOIRIENNE DE BANQUE	80	2,500	/	83	2 590
SICC	SICOR CI	10	2,310	/	464	2 495
SIVC	AIR LIQUIDE CI	1 443	240	/		240
SLBC	SOLIBRA CI	5	44,000	/	36	45 100
SMBC	SMB CI	105	2,600	/	51	2 550
SNTS	SONATEL SN	49	12,995	/	1 020	13 000
SOGC	SOGB CI	25	1,730	/	66	1 750
SPHC	SAPH CI			/	177	1 350
STAC	SETAO CI			/	595	235
STBC	SITAB CI			/	20	525
SVOC	MOVIS CI			/		2 395
TTLC	TOTAL CI	300	1,250	/	270	1 290
TTLS	TOTAL SN	60	1,290	/	2 030	1 290
TTRC	TRITURAF CI-Ste en Liquidation			/		490
UNLC	UNILEVER CI	2	5,130	/		4 775
UNXC	UNIWAX CI	17	1,300	/	1 445	1 330



**QUANTITES RESIDUELLES**

**MARCHE DES DROITS**

Symbole	Titre	Quantité résiduelle à l'achat	Cours Achat / Vente	Quantité résiduelle à la vente	Cours de Référence
---------	-------	-------------------------------	---------------------	--------------------------------	--------------------

**TROISIEME COMPARTIMENT - BRVM PETITES CAPITALISATIONS**

Symbole	Titre	Quantité résiduelle à l'achat	Cours Achat / Vente	Quantité résiduelle à la vente	Cours de Référence
---------	-------	-------------------------------	---------------------	--------------------------------	--------------------

QUANTITES RESIDUELLES

MARCHE DES OBLIGATIONS

Symbole	Titre	Quantité résiduelle à l'achat	Cours Achat / Vente	Quantité résiduelle à la vente	Cours de Référence
BHSN.O1	DIASPORA BONDS BHS 6,25% 2019-		/ 10,000	420	10 000
SIFC.O1	SIFCA 6.90% 2013-2021		/		10 000
SNLC.O1	SENELEC 6,50% 2018-2025		/ 10,000	1 200	10 100
EOM.O1	ETAT DU MALI 6.20% 2016-2023		/		6 666
EOM.O2	Etat du Mali 6.50% 2017-2024	1 335	9,950 /		9 950
EOM.O3	ETAT DU MALI 6,50 % 2018-2025		/		9 900
EOM.O4	ETAT DU MALI 6,50% 2019-2027		/		9 950
EOS.O5	ETAT SENEGAL 6.50% 2013-2023		/		10 000
EOS.O6	ETAT SENEGAL 6.50% 2014-2021		/		4 000
TPCI.O36	TPCI 5,75% 2019-2026		/		10 000
TPCI.O37	TPCI 5,80% 2019-2026		/		10 000
TPCI.O38	TPCI 5,75% 2019-2026	100	9,975 / 10,000	100	9 975
TPCI.O39	TPCI 5,75% 2019-2026		/		10 000
TPNE.O1	TRESOR PUBLIC DU NIGER 6,50% 2019-2026		/		10 200
TPNE.O2	TRESOR PUBLIC DU NIGER 6,50% 2019 - 2026		/		10 200
TPCI.O30	TPCI 5,95% 2018-2025		/		10 000
TPCI.O31	TPCI 5,75% 2019-2026		/		10 000
TPCI.O32	TPCI 2,23% 2019-2026		/		10 000
TPCI.O33	TPCI 5.75% 2019-2026		/		10 000
TPCI.O34	TPCI 6% 2019-2029		/		10 000
TPCI.O35	TPCI 5,75% 2019-2026		/		10 000
TPCI.O24	TPCI 6.25% 2017-2029		/		10 000
TPCI.O25	TPCI 5,95% 2017-2024 A		/		10 000
TPCI.O26	TPCI 5,95% 2017-2024 B		/		10 000
TPCI.O27	TPCI 6% 2017-2025		/		10 000
TPCI.O28	TPCI 6% 2018 - 2026		/ 9,950	99	10 000
TPCI.O29	TPCI 6% 2018-2026		/		10 000
TPCI.O18	TPCI 5.85% 2014-2021		/ 10,000	25	9 800
TPCI.O19	TPCI 5.99% 2015-2025		/		10 000
TPCI.O20	TPCI 5.85% 2015-2022		/ 10,000	14	10 000
TPCI.O21	TPCI 6% 2016-2028		/		9 800
TPCI.O22	TPCI 5.90% 2016 - 2026	100	9,850 / 10,000	100	9 850
TPCI.O23	TPCI 5.90% 2016-2026		/		10 000
TPBF.O8	TPBF 6,50% 2019-2027		/		10 000
TPBF.O9	TPBF 6,50% 2019 - 2027		/		10 000
TPBJ.O1	TPBJ 6.50% 2017-2027		/		10 100
TPBJ.O2	TPBJ 6.50% 2018-2025		/ 10,000	9 990	9 999
TPCI.O16	TPCI 6.55% 2014-2022		/		10 000
TPCI.O17	TPCI 3% 2014-2024		/		10 000
EOS.O7	ETAT SENEGAL 6.30% 2015-2025		/		10 100
TPBF.O3	TPBF 6,50% 2013-2020		/		10 000
TPBF.O4	TPBF 6.50% 2017-2027		/ 10,000	20	10 000
TPBF.O5	TPBF 6,50% 2017-2024		/ 10,000	8	9 950
TPBF.O6	TPBF 6.50% 2018-2025		/ 10,000	25	10 000
TPBF.O7	TPBF 6,50% 2018-2025		/		10 000
BIDC.O3	BIDC-EBID 6.50% 2014-2021		/		10 000
BIDC.O4	BIDC-EBID 6.10% 2017-2027		/		10 200
BOAD.O12	BOAD 5.95% 2014-2021		/		9 950
CRRH.O1	CRRH-UEMOA 6.10% 2012-2022		/		9 950

lundi 6 avril 2020

CRRH.O2	CRRH-UEMOA 6.10% 2012-2024		/			10 000
CRRH.O3	CRRH-UEMOA 6% 2013-2023		/			10 000
SHAF.O3	SHELTER AFRIQUE 6.6% 2014-2021		/			2 000
CRRH.O4	CRRH-UEMOA 6% 2014-2024		/			9 950
CRRH.O5	CRRH-UEMOA 5.85% 2015-2025		/	10,000	1 200	9 950
CRRH.O6	CRRH-UEMOA 5.85% 2016-2026		/			10 000
CRRH.O7	CRRH-UEMOA 5.95% 2017-2029		/			8 300
CRRH.O8	CRRH-UEMOA 5.95% 2018-2030		/			9 145
CRRH.O9	CRRH-UEMOA 6.05% 2018-2033		/			9 333

**SUKUK ET TITRES ASSIMILES**

Symbole	Titre	Quantité résiduelle à l'achat	Cours Achat / Vente	Quantité résiduelle à la vente	Cours de Référence
SUKCI.S1	SUKUK CI 5.75% 2015-2020		/		9 990
SUKCI.S2	SUKUK CI 5.75% 2016-2023		/		10 000
SUKSN.S2	SUKUK SN 6% 2016-2026		/		10 100
SUKTG.S1	SUKUK TG 6.5% 2016-2026		/		10 200

**CALENDRIER DES ASSEMBLEES GENERALES**

**ANNEE : 2020**

Société	Nature	Date	Heure	Lieu
BANK OF AFRICA ML	Mixte	25/04/2020	09:30:00	Au siège, Immeuble BANK OF AFRICA, Avenue du Mali, Quartier ACI 2000 de la Banque BOA MALI
BANK OF AFRICA ML	Mixte	11/04/2020	09:30:00	Siège de la Banque BOA MALI
CORIS BANK INTERNATIONAL	Ordinaire	08/04/2020	09:00:00	Hôtel SOPATEL Silmandé SA
BANK OF AFRICA NG	Extraordinaire	02/04/2020	10:00:00	Centre de Formation de la BOA NIGER (BOA-Siège)
BANK OF AFRICA BN	Mixte	01/04/2020	10:00:00	NOVOTEL à Cotonou
BANK OF AFRICA BF	Ordinaire	30/03/2020	10:00:00	Salle LAICO HOTEL OUAGA 2000
SICABLE	Ordinaire	27/03/2020	09:00:00	Hôtel AZALAI, Bld VGE à ABIDJAN

# L'actualité de la BRVM sur nos plateformes digitales

## Infos BRVM

Pour recevoir les informations boursières par SMS, souscrivez :



Côte d'Ivoire : \*430#  
Bénin : \*430\*15#



Côte d'Ivoire : #139#  
Burkina Faso : \*310#



Côte d'Ivoire : \*431#  
Niger : \*512\*9#  
Togo : \*310#

## Site web

[www.brvm.org](http://www.brvm.org)

## Application Mobile

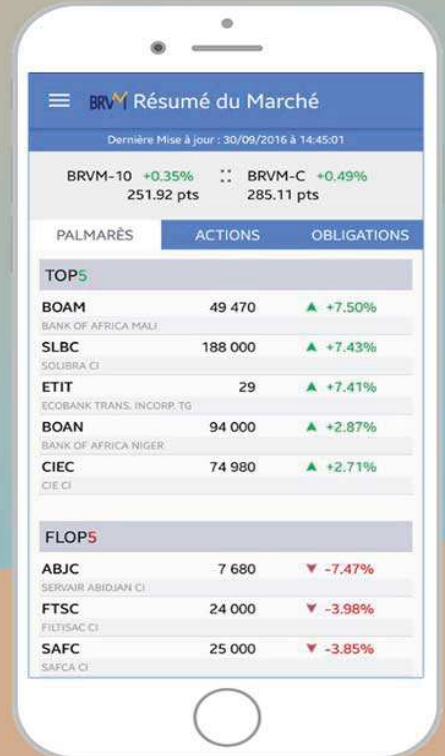

Disponible sur  
 Google play  
 Disponible sur  
App Store



Nous suivre sur :

