

BRVM 10	124,75
Variation Jour	↑ 0,10 %
Variation annuelle	↓ -16,34 %



BULLETIN OFFICIEL DE LA COTE

N° 72

vendredi 10 avril 2020

Site : www.brvm.org

BRVM Composite	133,46
Variation Jour	↑ 0,17 %
Variation annuelle	↓ -16,19 %

Evolution des indices

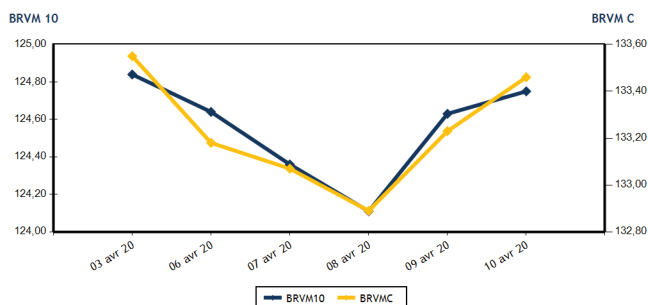

Volumes et valeurs transigés

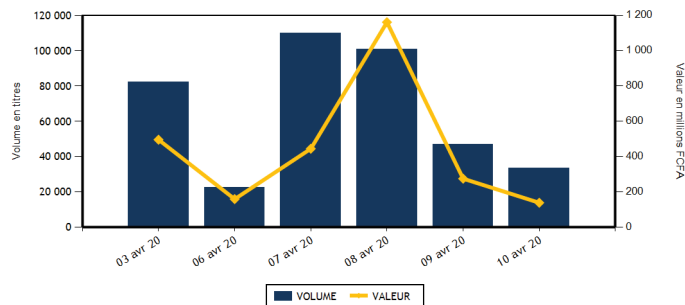

Actions	Niveau	Evol. Jour
Capitalisation boursière (FCFA)(Actions & Droits)	4 010 001 471 211	0,17 %
Volume échangé (Actions & Droits)	32 830	-29,62 %
Valeur transigée (FCFA) (Actions & Droits)	131 142 630	-51,99 %
Nombre de titres transigés	29	-12,12 %
Nombre de titres en hausse	11	0,00 %
Nombre de titres en baisse	7	-12,50 %
Nombre de titres inchangés	11	-21,43 %

Obligations	Niveau	Evol. Jour
Capitalisation boursière (FCFA)	4 751 582 909 935	-0,04 %
Volume échangé	727	301,66 %
Valeur transigée (FCFA)	7 213 000	298,55 %
Nombre de titres transigés	2	0,00 %
Nombre de titres en hausse	1	0,00 %
Nombre de titres en baisse	1	0,00 %
Nombre de titres inchangés	0	

PLUS FORTES HAUSSES

Titres	Cours	Evol. Jour	Evol. annuelle
SMB CI (SMBC)	2 790	7,31 %	11,60 %
UNIWAX CI (UNXC)	1 320	5,60 %	-23,48 %
SICABLE CI (CABC)	630	3,28 %	0,00 %
SOGB CI (SOGC)	1 745	2,65 %	-32,36 %
SOLIBRA CI (SLBC)	45 000	2,27 %	0,00 %

PLUS FORTES BAISES

Titres	Cours	Evol. Jour	Evol. annuelle
SAPH CI (SPHC)	1 325	-1,85 %	1,15 %
VIVO ENERGY CI (SHEC)	695	-0,71 %	-13,13 %
BANK OF AFRICA BF (BOABF)	3 545	-0,28 %	-6,46 %
BICI CI (BICC)	4 190	-0,24 %	-38,38 %
SOCIETE IVOIRIENNE DE BANQUE (SIBC)	2 595	-0,19 %	-7,98 %

INDICES SECTORIELS

Base = 100 au 14 juin 1999	Nombre de sociétés	Valeur	Evol. Jour	Evol. annuelle	Volume	Valeur	PER moyen
BRVM - INDUSTRIE	12	33,70	2,31 %	-10,52 %	8 771	13 462 510	12,74
BRVM - SERVICES PUBLICS	4	399,80	0,10 %	-19,29 %	6 335	61 627 745	9,20
BRVM - FINANCES	15	52,47	0,02 %	-13,97 %	16 790	54 785 810	8,12
BRVM - TRANSPORT	2	342,90	0,70 %	-6,51 %	10	14 000	7,32
BRVM - AGRICULTURE	5	65,55	0,34 %	-23,67 %	565	983 825	7,09
BRVM - DISTRIBUTION	7	217,71	-0,11 %	-14,04 %	359	268 740	8,35
BRVM - AUTRES SECTEURS	1	289,96	0,00 %	-4,08 %	0	0	8,64
BRVM - PETITES CAPITALISATIONS	-	-	-	-	-	-	-

Indicateurs	1er et 2è Comp.	BRVM PC
PER moyen du marché	9,12	
Taux de rendement moyen du marché	11,40	
Taux de rentabilité moyen du marché	11,76	
Nombre de sociétés cotées	46	
Nombre de lignes obligataires	62	
Volume moyen annuel par séance	3 840,00	
Valeur moyenne annuelle par séance	4 356 237,79	

Indicateurs	1er et 2è Comp.	BRVM PC
Ratio moyen de liquidité	1,18	
Ratio moyen de satisfaction	37,06	
Ratio moyen de tendance	3 141,63	
Ratio moyen de couverture	3,18	
Taux de rotation moyen du marché	0,00	
Prime de risque du marché	4,47	
Nombre de SGI participantes	23	

Définitions

Volume moyen annuel par séance = Valeur annuel échangé / nombre de séances
 Valeur moyenne annuelle par séance = Valeur annuelle échangée / nombre de séances
 Ratio moyen de liquidité = Moyenne des ratios de liquidité (Titres échangés / Volume des ordres de vente)
 Ratio moyen de satisfaction = Moyenne des ratios de satisfaction (Titres échangés / Volume des ordres d'achat)
 Ratio moyen de tendance = Moyenne des ratios de tendance (Volume des ordres d'achat / Volume des ordres de vente)
 Ratio moyen de couverture = Moyenne des ratios de couverture (Volume des ordres de vente / Volume des ordres d'achat)

Taux moyen de rotation = moyenne des taux de rotation des actions cotées (volume transigé / capi flottante)
 PER moyen du marché = moyenne des PER des actions cotées ayant un PER positif
 Taux de rendement moyen = moyenne des taux de rendement des actions cotées ayant distribué un dividende
 Taux de rentabilité moyen = moyenne des taux de rentabilité des actions cotées
 Prime de risque du marché = (1 / le PER moyen du marché) - le taux de référence actuel des emprunts d'Etat



MARCHE DES ACTIONS

Symbole	Titre	Cours Précédent	Cours du jour		Variation jour	Séance de cotation		Cours Référence	Variation de l'année précédente	Dernier dividende payé		Rdt. Net	PER
			Ouv.	Clôt.		Volume	Valeur			Montant net	Date		
SECTEUR - INDUSTRIE		33,70	points	↑	2,31 %								
CABC	SICABLE CI	610	600	630	3,28 %	986	597 390	630	0,00 %	75,00	3-juin-19	11,90 %	5,85
FTSC	FILTISAC CI	995	NC	NC	0,00 %			995	-42,32 %	110,00	31-juil.-19	11,06 %	8,34
NEIC	NEI-CEDA CI	125	NC	NC	0,00 %			125	-10,71 %	9,00	28-juin-01		2,06
NTLC	NESTLE CI	255	255	255	0,00 %	10	2 550	255	-35,44 %	31,50	12-août-11		6,87
SEMC	CROWN SIEM CI	120	NC	NC	0,00 %			120	-7,69 %	16,92	29-sept.-17	14,10 %	
SIVC	AIR LIQUIDE CI	250	250	250	0,00 %	530	132 500	250	35,14 %	63,00	29-sept.-17	25,20 %	
SLBC	SOLIBRA CI	44 000	45 000	45 000	2,27 %	35	1 575 000	45 000	0,00 %	1 368,00	6-juin-19	3,04 %	56,76
SMBC	SMB CI	2 600	2 790	2 790	7,31 %	1 094	3 052 260	2 790	11,60 %	450,00	30-août-19	16,13 %	2,76
STBC	SITAB CI	490	NC	NC	0,00 %			490	-19,01 %	206,20	19-juin-17	42,08 %	
TTRC	TRITURAF CI-Ste en Liquidation	490	SP	SP	0,00 %			490	0,00 %	1 440,00	19-juil.-02		
UNLC	UNILEVER CI	4 775	NC	NC	0,00 %			4 775	0,00 %	1 233,00	9-juil.-12		
UNXC	UNIWAX CI	1 250	1 330	1 320	5,60 %	6 116	8 102 810	1 320	-23,48 %	181,80	11-juil.-19	13,77 %	6,52
TOTAL						8 771	13 462 510						12,74
SECTEUR - SERVICES PUBLICS		399,80	points	↑	0,10 %								
CIEC	CIE CI	1 250	1 250	1 250	0,00 %	67	83 750	1 250	-21,88 %	79,23	9-août-19	6,34 %	14,20
ONTBF	ONATEL BF	3 175	3 175	3 200	0,79 %	390	1 238 875	3 200	18,30 %	409,36	3-juin-19	12,79 %	7,23
SDCC	SODE CI	2 795	2 790	2 790	-0,18 %	1 578	4 402 620	2 790	-0,36 %	270,00	29-oct.-19	9,68 %	8,77
SNTS	SONATEL SN	13 000	13 050	13 000	0,00 %	4 300	55 902 500	13 000	-23,51 %	1 500,00	14-mai-19	11,54 %	6,61
TOTAL						6 335	61 627 745						9,20
SECTEUR - FINANCES		52,47	points	↑	0,02 %								
BICC	BICI CI	4 200	4 190	4 190	-0,24 %	506	2 120 140	4 190	-38,38 %	182,90	17-juil.-19	4,37 %	7,13
BOAB	BANK OF AFRICA BN	3 700	3 700	3 700	0,00 %	400	1 480 000	3 700	2,49 %	416,00	22-mai-19	11,24 %	5,00
BOABF	BANK OF AFRICA BF	3 555	3 550	3 545	-0,28 %	5 165	18 335 675	3 545	-6,46 %	366,00	2-mai-19	10,32 %	4,21
BOAC	BANK OF AFRICA CI	2 905	2 915	2 915	0,34 %	111	323 565	2 915	-27,03 %	306,00	20-mai-19	10,50 %	4,98
BOAM	BANK OF AFRICA ML	915	915	920	0,55 %	307	282 365	920	-20,00 %	271,00	15-mai-19	29,46 %	
BOAN	BANK OF AFRICA NG	3 600	3 605	3 600	0,00 %	381	1 371 825	3 600	6,35 %	385,00	27-mai-19	10,69 %	5,50
BOAS	BANK OF AFRICA SENEGAL	1 440	1 445	1 450	0,69 %	92	133 250	1 450	-6,15 %	160,00	3-juin-19	11,03 %	3,06
CBIBF	CORIS BANK INTERNATIONAL	7 580	7 575	7 575	-0,07 %	122	924 150	7 575	-5,31 %	402,00	5-juil.-19	5,31 %	8,75
ECOC	ECOBANK COTE D'IVOIRE	2 975	2 975	2 975	0,00 %	192	571 200	2 975	-25,44 %	241,00	15-mai-19	8,10 %	6,46
ETIT	ECOBANK TRANS. INCORP. TG	13	13	13	0,00 %	3 810	49 530	13	-7,14 %	1,21	28-avr.-17	9,29 %	1,46
NSBC	NSIA BANQUE COTE D'IVOIRE	3 105	NC	NC	0,00 %			3 105	-52,01 %	194,20	9-juil.-19	6,25 %	5,90
ORGT	ORAGROUP TOGO	3 900	3 850	3 900	0,00 %	1 747	6 800 150	3 900	-7,14 %	56,73	1-juil.-19	1,45 %	9,09
SAFC	SAFCA CI	340	NC	NC	0,00 %			340	1,49 %	23,04	29-juil.-11		41,20
SGBC	SOCIETE GENERALE COTE D'IVOIRE	7 250	7 250	7 260	0,14 %	2 641	19 172 360	7 260	-5,71 %	206,00	31-juil.-19	2,84 %	5,40
SIBC	SOCIETE IVOIRIENNE DE BANQUE	2 600	2 500	2 595	-0,19 %	1 316	3 221 600	2 595	-7,98 %	252,00	5-juil.-19	9,71 %	5,59
TOTAL						16 790	54 785 810						8,12
SECTEUR - TRANSPORT		342,90	points	↑	0,70 %								
SDSC	BOLLORE	1 390	1 400	1 400	0,72 %	10	14 000	1 400	-6,67 %	184,00	6-juin-19	13,14 %	7,32
SVOC	MOVIS CI	2 395	SP	SP	0,00 %			2 395	0,00 %	270,00	5-juil.-99		

TOTAL	10	14 000	7,32
-------	----	--------	------

MARCHE DES ACTIONS

Symbole	Titre	Cours Précédent	Cours du jour		Variation jour	Séance de cotation		Cours Référence	Variation de l'année précédente	Dernier dividende payé		Rdt. Net	PER
			Ouv.	Clôt.		Volume	Valeur			Montant net	Date		
SECTEUR - AGRICULTURE		65,55	points		↑	0,34 %							
PALC	PALM CI	1 000	NC	NC	0,00 %			1 000	-45,05 %	253,47	24-sept.-18	25,35 %	
SCRC	SUCRIVOIRE	580	NC	NC	0,00 %			580	-4,13 %	72,00	28-sept.-18	12,41 %	
SICC	SICOR CI	2 495	NC	NC	0,00 %			2 495	-8,94 %	1 919,00	25-sept.-00		1,51
SOGC	SOGB CI	1 700	1 745	1 745	2,65 %	560	977 200	1 745	-32,36 %	126,00	15-juil.-19	7,22 %	12,66
SPHC	SAPH CI	1 350	1 325	1 325	-1,85 %	5	6 625	1 325	1,15 %	78,00	27-sept.-18	5,89 %	
TOTAL						565	983 825						7,09
SECTEUR - DISTRIBUTION		217,71	points		↓	-0,11 %							
ABJC	SERVAIR ABIDJAN CI	1 000	NC	NC	0,00 %			1 000	-20,00 %	164,96	30-sept.-19	16,50 %	7,23
BNBC	BERNABE CI	740	740	740	0,00 %	125	92 500	740	5,71 %	45,00	19-juil.-19	6,08 %	2,97
CFAC	CFAO MOTORS CI	410	NC	NC	0,00 %			410	-5,75 %	31,50	23-juil.-19	7,68 %	11,46
PRSC	TRACTAFRIC MOTORS CI	2 900	2 900	2 900	0,00 %	6	17 400	2 900	7,61 %	150,36	18-sept.-19	5,18 %	14,75
SHEC	VIVO ENERGY CI	700	700	695	-0,71 %	228	158 840	695	-13,13 %	64,29	2-août-19	9,25 %	8,12
TTLC	TOTAL CI	1 350	NC	NC	0,00 %			1 350	-20,59 %	108,40	11-oct.-19	8,03 %	7,38
TTLS	TOTAL SN	1 275	NC	NC	0,00 %			1 275	-25,00 %	105,30	29-juil.-19	8,26 %	6,55
TOTAL						359	268 740						8,35
AUTRES SECTEURS		289,96	points		→	0,00 %							
STAC	SETAO CI	235	NC	NC	0,00 %			235	-4,08 %				8,64
TOTAL						0	0						8,64
TOTAL - Marché des actions						32 830	131 142 630						

MARCHE DES DROITS

Symbole	Titre	Cours Précédent	Cours du jour		Variation jour	Séance de cotation		Cours Référence	Variation depuis l'origine	Parité	Periode de négociation	
			Ouv.	Clôt.		Volume	Valeur				Début	fin
TOTAL												
TOTAL - Marché des droits												

TROISIEME COMPARTIMENT - BRVM PETITES CAPITALISATIONS

Symbole	Titre	Cours Précédent	Cours du jour		Variation jour	Séance de cotation		Cours Référence	Variation depuis l'origine
			Ouv.	Clôt.		Volume	Valeur		
TOTAL									
TOTAL - 3ème Compartiment - BRVM PC									

Légende:
 (#) Fractionnement du titre - Valeur théorique
 Cours du jour: Ouv.: Ouverture Clôt.: Clôture Moy.: Moyen
 Mentions: NC: Non Coté Ex-c: Ex-coupon Ex-d: Ex-droit SP: Suspendu Val-T: Valeur Théorique
 PER = Cours / BNPA selon les données disponibles Rdt. Net: Rendement net (DNPA / Cours)
 Comp.: 1 - Premier Compartiment 2 - Second Compartiment 3 - Compartiment de croissance
 Ratio de liquidité = Titres échangés / Volume des ordres de vente
 : Progression de l'indice sectoriel : Stabilité de l'indice sectoriel : Recul de l'indice sectorie

MARCHE DES OBLIGATIONS

Symbole	Titre	Valeur nominale	Cours Précédent	Cours du jour	Cours Référence	Séance de cotation		Coupon couru	Coupon d'intérêt			Type Amort
						Volume	Valeur	Période	Montant net	Eché.		
OBLIGATIONS D'ETAT												
EOM.01	ETAT DU MALI 6.20% 2016-2023	6 666	6 666	NC	6 666			364,74	A	413,29	23-mai-20	ACD
EOM.02	Etat du Mali 6.50% 2017-2024	10 000	9 950	NC	9 950			632,24	A	650,00	20-avr.-20	AC
EOM.03	ETAT DU MALI 6,50 % 2018-2025	10 000	9 900	NC	9 900			330,33	A	650,00	7-oct.-20	AC
EOM.04	ETAT DU MALI 6,50% 2019-2027	10 000	10 000	NC	10 000			484,84	A	650,00	12-juil.-20	AC
EOS.05	ETAT SENEGAL 6.50% 2013-2023	10 000	10 000	NC	10 000			128,57	S	325,00	29-juil.-20	ACD
EOS.06	ETAT SENEGAL 6.50% 2014-2021	4 000	4 000	NC	4 000			96,43	S	130,00	27-mai-20	ACD
EOS.07	ETAT SENEGAL 6.30% 2015-2025	10 000	10 100	NC	10 100			235,82	S	313,28	25-mai-20	ACD
TPBF.03	TPBF 6,50% 2013-2020	10 000	10 000	NC	10 000			237,50	S	325,00	29-mai-20	ACD
TPBF.04	TPBF 6.50% 2017-2027	10 000	9 999	NC	9 999			124,32	S	323,22	31-juil.-20	ACD
TPBF.05	TPBF 6,50% 2017-2024	10 000	10 000	NC	10 000			182,92	S	325,00	29-juin-20	ACD
TPBF.06	TPBF 6.50% 2018-2025	10 000	10 000	NC	10 000			225,55	S	325,00	5-juin-20	ACD
TPBF.07	TPBF 6,50% 2018-2025	10 000	10 000	NC	10 000			262,50	S	325,00	15-mai-20	AC
TPBF.08	TPBF 6,50% 2019-2027	10 000	10 000	NC	10 000			277,05	S	323,22	6-mai-20	ACD
TPBF.09	TPBF 6,50% 2019 - 2027	10 000	10 000	NC	10 000			3,55	S	325,00	8-oct.-20	ACD
TPBJ.01	TPBJ 6.50% 2017-2027	10 000	9 990	10 000	10 000	127	1 270 000	5,34	A	650,00	7-avr.-21	ACD
TPBJ.02	TPBJ 6.50% 2018-2025	10 000	10 200	NC	10 200			237,50	S	325,00	29-mai-20	AC
TPCI.016	TPCI 6.55% 2014-2022	10 000	10 000	NC	10 000			583,42	A	655,00	20-mai-20	ACD
TPCI.017	TPCI 3% 2014-2024	10 000	10 000	NC	10 000			92,62	S	150,00	19-juin-20	ACD
TPCI.018	TPCI 5.85% 2014-2021	10 000	9 800	NC	9 800			180,61	S	292,50	19-juin-20	ACD
TPCI.019	TPCI 5.99% 2015-2025	10 000	10 000	NC	10 000			543,36	A	599,00	14-mai-20	ACD
TPCI.020	TPCI 5.85% 2015-2022	10 000	10 000	NC	10 000			7,99	S	292,50	5-oct.-20	ACD
TPCI.021	TPCI 6% 2016-2028	10 000	10 000	NC	10 000			3,29	A	600,00	8-avr.-21	ACD
TPCI.022	TPCI 5.90% 2016 - 2026	10 000	10 000	NC	10 000			483,61	A	590,00	15-juin-20	ACD
TPCI.023	TPCI 5.90% 2016-2026	10 000	10 000	NC	10 000			233,74	A	590,00	17-nov.-20	ACD
TPCI.024	TPCI 6.25% 2017-2029	10 000	10 000	NC	10 000			17,08	S	312,50	30-sept.-20	ACD
TPCI.025	TPCI 5,95% 2017-2024 A	10 000	10 000	NC	10 000			274,74	S	297,50	24-avr.-20	ACD
TPCI.026	TPCI 5,95% 2017-2024 B	10 000	10 000	NC	10 000			248,46	S	297,50	10-mai-20	ACD
TPCI.027	TPCI 6% 2017-2025	10 000	10 000	NC	10 000			168,85	S	300,00	29-juin-20	ACD
TPCI.028	TPCI 6% 2018 - 2026	10 000	10 000	NC	10 000			413,11	A	600,00	2-août-20	ACD
TPCI.029	TPCI 6% 2018-2026	10 000	10 000	NC	10 000			285,25	A	600,00	19-oct.-20	ACD
TPCI.030	TPCI 5,95% 2018-2025	10 000	10 000	NC	10 000			193,46	S	297,50	13-juin-20	ACD
TPCI.031	TPCI 5,75% 2019-2026	10 000	10 000	NC	10 000			463,46	A	575,00	20-juin-20	ACD
TPCI.032	TPCI 2,23% 2019-2026	10 000		NC				0,00	A	0,00	20-juin-20	ACD
TPCI.033	TPCI 5.75% 2019-2026	10 000	10 000	NC	10 000			33,08	A	575,00	20-mars-21	ACD
TPCI.034	TPCI 6% 2019-2029	10 000	10 000	NC	10 000			34,52	A	600,00	20-mars-21	ACD
TPCI.035	TPCI 5,75% 2019-2026	10 000	10 000	NC	10 000			430,46	A	575,00	11-juil.-20	ACD
TPCI.036	TPCI 5,75% 2019-2026	10 000	10 000	NC	10 000			366,05	A	575,00	21-août-20	ACD
TPCI.037	TPCI 5,80% 2019-2026	10 000	10 000	NC	10 000			202,84	A	580,00	4-déc.-20	ACD
TPCI.038	TPCI 5,75% 2019-2026	10 000	10 000	NC	10 000			201,09	A	575,00	4-déc.-20	ACD
TPCI.039	TPCI 5,75% 2019-2026	10 000	10 000	NC	10 000			276,50	A	575,00	17-oct.-20	ACD
TPNE.01	TRESOR PUBLIC DU NIGER 6,50% 2019-2026	10 000	10 200	9 905	9 905	600	5 943 000	23,15	A	650,00	28-mars-21	ACD
TPNE.02	TRESOR PUBLIC DU NIGER 6,50% 2019 - 2026	10 000	10 200	NC	10 200			449,32	A	650,00	1-août-20	ACD
TOTAL						727	7 213 000					
OBLIGATIONS REGIONALES												
BIDC.03	BIDC-EBID 6.50% 2014-2021	10 000	10 000	NC	10 000			22,96	S	325,00	28-sept.-20	ACD
BIDC.04	BIDC-EBID 6.10% 2017-2027	10 000	10 200	NC	10 200			498,33	A	610,00	16-juin-20	ACD
BOAD.012	BOAD 5.95% 2014-2021	10 000	9 950	NC	9 950			172,32	A	595,00	26-déc.-20	ACD
CRRH.01	CRRH-UEMOA 6.10% 2012-2022	10 000	9 950	NC	9 950			95,52	S	305,00	13-août-20	AC
CRRH.02	CRRH-UEMOA 6.10% 2012-2024	10 000	10 000	NC	10 000			140,77	S	305,00	17-juil.-20	AC
CRRH.03	CRRH-UEMOA 6% 2013-2023	10 000	10 000	NC	10 000			273,77	S	300,00	26-avr.-20	AC
CRRH.04	CRRH-UEMOA 6% 2014-2024	10 000	9 950	NC	9 950			167,21	S	300,00	30-juin-20	AC
CRRH.05	CRRH-UEMOA 5.85% 2015-2025	10 000	9 950	NC	9 950			155,04	S	290,90	4-juil.-20	AC
CRRH.06	CRRH-UEMOA 5.85% 2016-2026	10 000	10 000	NC	10 000			157,50	S	292,50	3-juil.-20	ACD
CRRH.07	CRRH-UEMOA 5.95% 2017-2029	8 333	8 300	NC	8 299,67			197,52	S	247,92	17-mai-20	AC
CRRH.08	CRRH-UEMOA 5.95% 2018-2030	9 167	9 145	NC	9 144,67			165,41	S	272,71	21-juin-20	AC
CRRH.09	CRRH-UEMOA 6.05% 2018-2033	9 333	9 333	NC	9 333			171,25	S	282,33	21-juin-20	AC
SHAF.03	SHELTER AFRIQUE 6.6% 2014-2021	2 000	2 000	NC	2 000			15,15	S	65,64	28-août-20	ACD
TOTAL						0	0					

vendredi 10 avril 2020

OBLIGATIONS PRIVEES

BHSN.O1	DIASPORA BONDS BHS 6,25% 2019-	10 000	10 000	NC	10 000	155,40	S	310,79	10-juil.-20	ACD
SIFC.O1	SIFCA 6.90% 2013-2021	10 000	10 000	NC	10 000	454,50	A	676,20	8-août-20	ACD
SNLC.O1	SENELEC 6,50% 2018-2025	10 000	10 200	NC	10 200	24,73	S	325,00	27-sept.-20	AC
TOTAL						0		0		

SUKUK ET TITRES ASSIMILES

SUKCI.S1	SUKUK CI 5.75% 2015-2020	10 000	9 990	NC	9 990	166,11	S	292,29	28-juin-20	AC
SUKCI.S2	SUKUK CI 5.75% 2016-2023	10 000	10 000	NC	10 000	54,31	S	293,89	7-sept.-20	ACD
SUKSN.S2	SUKUK SN 6% 2016-2026	10 000	10 100	NC	10 100	125,00	S	303,33	26-juil.-20	ACD
SUKTG.S1	SUKUK TG 6.5% 2016-2026	10 000	10 200	NC	10 200	108,89	S	373,91	17-août-20	ACD
TOTAL						0		0		
TOTAL - Marché des obligations						727		7 213 000		

Légende :
 (#) (*) Ex-Coupon couru (#) Cours de référence amorti / Coupon couru Ex-c (#) Ex-marge de profits
 Cours du jour: Ouv.: Ouverture Clôt.: Clôture Moy.: Moyen
 Type Amort: Type d'Amortissement IF: In Fine AC: Amortissement Constant AD: Amortissement Dégressif ACD: Amortissement Constant Différé
 Période: Périodicité de paiement des coupons A: Annuelle S: Semestrielle T: Trimestrielle
 Eché.: Échéance de paiement des intérêts
 Mentions: NC: Non Coté Ex-c: Ex-coupon ou Ex-droit SP: Suspendu

INFORMATIONS

OPERATIONS EN COURS

Emetteur	Opération
BANK OF AFRICA BN	Paiement de dividendes de 436 FCFA net par action, le 15/05/2020
BANK OF AFRICA BF	Paiement de dividendes de 370 FCFA net par action, le 04/05/2020

AVIS

Entité	N°	Nature	Objet
BRVM	043-2020	Paiement de dividendes	Paiement de dividendes - Exercice 2019 - BANK OF AFRICA BF
BRVM	044-2020	Paiement de dividendes	Paiement de dividendes - Exercice 2019 - BANK OF AFRICA BN

COMMUNIQUES

Emetteur	N°	Nature	Objet
BANK OF AFRICA BN	20200410	Rapport d'activités du 1er trimestre	Rapport d'activité du 1er trimestre 2020 - BANK OF AFRICA BN

QUANTITES RESIDUELLES

MARCHE DES ACTIONS

Symbole	Titre	Quantité résiduelle à l'achat	Cours Achat / Vente			Quantité résiduelle à la vente	Cours de Référence
ABJC	SERVAIR ABIDJAN CI	30	1,050	/	1,075	10	1 000
BICC	BICI CI	74	4,000	/	4,190	12	4 190
BNBC	BERNABE CI	10	685	/	740	861	740
BOAB	BANK OF AFRICA BN	36	3,650	/	3,800	112	3 700
BOABF	BANK OF AFRICA BF	8	3,545	/	3,555	173	3 545
BOAC	BANK OF AFRICA CI	189	2,915	/	2,950	32	2 915
BOAM	BANK OF AFRICA ML	564	900	/	920	784	920
BOAN	BANK OF AFRICA NG	26	3,600	/	3,605	1	3 600
BOAS	BANK OF AFRICA SENEGAL	162	1,440	/	1,450	464	1 450
CABC	SICABLE CI	164	615	/	630	411	630
CBIBF	CORIS BANK INTERNATIONAL			/	7,600	70	7 575
CFAC	CFAO MOTORS CI	41	400	/	410	279	410
CIEC	CIE CI	105	1,200	/	1,250	63	1 250
ECOC	ECOBANK COTE D'IVOIRE	45	2,955	/	2,975	23	2 975
ETIT	ECOBANK TRANS. INCORP. TG			/	Marché	981 205	13
FTSC	FILTISAC CI	10	995	/	1,000	1 461	995
NEIC	NEI-CEDA CI	4 508	125	/			125
NSBC	NSIA BANQUE COTE D'IVOIRE			/	3,105	47	3 105
N TLC	NESTLE CI	15	250	/	255	249	255
ONTBF	ONATEL BF	310	3,200	/	3,225	24	3 200
ORGT	ORAGROUP TOGO			/	3,900	3 295	3 900
PALC	PALM CI			/	1,000	302	1 000
PRSC	TRACTAFRIC MOTORS CI	10	2,700	/	2,900	80	2 900
SAFC	SAFCA CI			/	345	1 075	340
SCRC	SUCRIVOIRE	1 140	580	/	590	188	580
SDCC	SODE CI	5	2,750	/	2,795	327	2 790
SDSC	BOLLORE	319	1,390	/	1,400	2 583	1 400
SEMC	CROWN SIEM CI	585	115	/			120
SGBC	SOCIETE GENERALE COTE D'IVOIRE	2	7,150	/	7,290	16	7 260
SHEC	VIVO ENERGY CI	15	690	/	695	348	695
SIBC	SOCIETE IVOIRIENNE DE BANQUE	100	2,500	/	2,595	1 170	2 595
SICC	SICOR CI	10	2,310	/	2,450	36	2 495
SIVC	AIR LIQUIDE CI	1 956	245	/			250
SLBC	SOLIBRA CI	4	44,000	/	45,500	4	45 000
SMBC	SMB CI	20	2,600	/			2 790
SNTS	SONATEL SN	1 225	12,995	/	13,500	9	13 000
SOGC	SOGB CI	20	1,700	/	1,745	2 078	1 745
SPHC	SAPH CI	140	1,250	/	1,325	22	1 325
STAC	SETAO CI	4 867	235	/	245	595	235
STBC	SITAB CI	60	480	/	525	50	490
SVOC	MOVIS CI			/			2 395
TTLC	TOTAL CI	50	1,300	/	1,350	220	1 350
TTLS	TOTAL SN	1	1,280	/	1,300	3 330	1 275
TTRC	TRITURAF CI-Ste en Liquidation			/			490
UNLC	UNILEVER CI	2	5,130	/			4 775
UNXC	UNIWAX CI	66	1,305	/	1,320	8	1 320

QUANTITES RESIDUELLES**MARCHE DES DROITS**

Symbole	Titre	Quantité résiduelle à l'achat	Cours Achat / Vente	Quantité résiduelle à la vente	Cours de Référence
---------	-------	-------------------------------	---------------------	--------------------------------	--------------------

TROISIEME COMPARTIMENT - BRVM PETITES CAPITALISATIONS

Symbole	Titre	Quantité résiduelle à l'achat	Cours Achat / Vente	Quantité résiduelle à la vente	Cours de Référence
---------	-------	-------------------------------	---------------------	--------------------------------	--------------------

QUANTITES RESIDUELLES

MARCHE DES OBLIGATIONS

Symbole	Titre	Quantité résiduelle à l'achat	Cours Achat / Vente	Quantité résiduelle à la vente	Cours de Référence
BHSN.01	DIASPORA BONDS BHS 6,25% 2019-		/ 9,990	20	10 000
SIFC.01	SIFCA 6.90% 2013-2021		/		10 000
SNLC.01	SENELEC 6,50% 2018-2025		/ 10,000	31	10 200
EOM.01	ETAT DU MALI 6.20% 2016-2023		/		6 666
EOM.02	Etat du Mali 6.50% 2017-2024	1 335	9,950 /		9 950
EOM.03	ETAT DU MALI 6,50 % 2018-2025		/ 10,000	24	9 900
EOM.04	ETAT DU MALI 6,50% 2019-2027		/		10 000
EOS.05	ETAT SENEGAL 6.50% 2013-2023		/		10 000
EOS.06	ETAT SENEGAL 6.50% 2014-2021		/ 4,100	100	4 000
TPCI.036	TPCI 5,75% 2019-2026		/		10 000
TPCI.037	TPCI 5,80% 2019-2026		/		10 000
TPCI.038	TPCI 5,75% 2019-2026	100	9,975 / 10,000	204	10 000
TPCI.039	TPCI 5,75% 2019-2026		/		10 000
TPNE.01	TRESOR PUBLIC DU NIGER 6,50% 2019-2026	482	9,875 /		9 905
TPNE.02	TRESOR PUBLIC DU NIGER 6,50% 2019 - 2026		/ 10,300	500	10 200
TPCI.030	TPCI 5,95% 2018-2025		/		10 000
TPCI.031	TPCI 5,75% 2019-2026		/		10 000
TPCI.032	TPCI 2,23% 2019-2026		/		10 000
TPCI.033	TPCI 5.75% 2019-2026		/		10 000
TPCI.034	TPCI 6% 2019-2029		/		10 000
TPCI.035	TPCI 5,75% 2019-2026		/		10 000
TPCI.024	TPCI 6.25% 2017-2029		/		10 000
TPCI.025	TPCI 5,95% 2017-2024 A		/ 10,000	15	10 000
TPCI.026	TPCI 5,95% 2017-2024 B		/		10 000
TPCI.027	TPCI 6% 2017-2025		/		10 000
TPCI.028	TPCI 6% 2018 - 2026		/ 9,950	99	10 000
TPCI.029	TPCI 6% 2018-2026		/		10 000
TPCI.018	TPCI 5.85% 2014-2021		/ 10,000	25	9 800
TPCI.019	TPCI 5.99% 2015-2025		/		10 000
TPCI.020	TPCI 5.85% 2015-2022		/ 10,000	14	10 000
TPCI.021	TPCI 6% 2016-2028		/ 10,000	5	10 000
TPCI.022	TPCI 5.90% 2016 - 2026	100	9,850 / 10,000	165	10 000
TPCI.023	TPCI 5.90% 2016-2026		/		10 000
TPBF.08	TPBF 6,50% 2019-2027		/		10 000
TPBF.09	TPBF 6,50% 2019 - 2027		/		10 000
TPBJ.01	TPBJ 6.50% 2017-2027		/ 10,000	10	10 000
TPBJ.02	TPBJ 6.50% 2018-2025		/		10 200
TPCI.016	TPCI 6.55% 2014-2022		/ 10,000	30	10 000
TPCI.017	TPCI 3% 2014-2024		/		10 000
EOS.07	ETAT SENEGAL 6.30% 2015-2025		/		10 100
TPBF.03	TPBF 6,50% 2013-2020		/		10 000
TPBF.04	TPBF 6.50% 2017-2027		/ 10,000	20	9 999
TPBF.05	TPBF 6,50% 2017-2024	92	10,000 /		10 000
TPBF.06	TPBF 6.50% 2018-2025		/ 10,000	25	10 000
TPBF.07	TPBF 6,50% 2018-2025		/ 10,000	37	10 000
BIDC.03	BIDC-EBID 6.50% 2014-2021		/		10 000
BIDC.04	BIDC-EBID 6.10% 2017-2027		/		10 200
BOAD.012	BOAD 5.95% 2014-2021		/		9 950
CRRH.01	CRRH-UEMOA 6.10% 2012-2022		/		9 950

vendredi 10 avril 2020

CRRH.O2	CRRH-UEMOA 6.10% 2012-2024		/			10 000
CRRH.O3	CRRH-UEMOA 6% 2013-2023		/			10 000
SHAF.O3	SHELTER AFRIQUE 6.6% 2014-2021		/			2 000
CRRH.O4	CRRH-UEMOA 6% 2014-2024		/			9 950
CRRH.O5	CRRH-UEMOA 5.85% 2015-2025		/	10,000	1 200	9 950
CRRH.O6	CRRH-UEMOA 5.85% 2016-2026		/			10 000
CRRH.O7	CRRH-UEMOA 5.95% 2017-2029		/			8 300
CRRH.O8	CRRH-UEMOA 5.95% 2018-2030		/			9 145
CRRH.O9	CRRH-UEMOA 6.05% 2018-2033		/			9 333

SUKUK ET TITRES ASSIMILES

Symbole	Titre	Quantité résiduelle à l'achat	Cours Achat / Vente	Quantité résiduelle à la vente	Cours de Référence
SUKCI.S1	SUKUK CI 5.75% 2015-2020		/		9 990
SUKCI.S2	SUKUK CI 5.75% 2016-2023		/		10 000
SUKSN.S2	SUKUK SN 6% 2016-2026		/		10 100
SUKTG.S1	SUKUK TG 6.5% 2016-2026		/		10 200

CALENDRIER DES ASSEMBLEES GENERALES

ANNEE : 2020

Société	Nature	Date	Heure	Lieu
BANK OF AFRICA ML	Mixte	25/04/2020	09:30:00	Au siège, Immeuble BANK OF AFRICA, Avenue du Mali, Quartier ACI 2000 de la Banque BOA MALI
BANK OF AFRICA ML	Mixte	11/04/2020	09:30:00	Siège de la Banque BOA MALI
CORIS BANK INTERNATIONAL	Ordinaire	08/04/2020	09:00:00	Hôtel SOPATEL Silmandé SA
BANK OF AFRICA NG	Extraordinaire	02/04/2020	10:00:00	Centre de Formation de la BOA NIGER (BOA-Siège)
BANK OF AFRICA BN	Mixte	01/04/2020	10:00:00	NOVOTEL à Cotonou
BANK OF AFRICA BF	Ordinaire	30/03/2020	10:00:00	Salle LAICO HOTEL OUAGA 2000
SICABLE	Ordinaire	27/03/2020	09:00:00	initialement prévue pour le 27 mars 2020 est reportée à une date ultérieure

L'actualité de la BRVM sur nos plateformes digitales

Infos BRVM

Pour recevoir les informations boursières par SMS, souscrivez :



Côte d'Ivoire : *430#
Bénin : *430*15#



Côte d'Ivoire : #139#
Burkina Faso : *310#



Côte d'Ivoire : *431#
Niger : *512*9#
Togo : *310#

Site web

www.brvm.org



Application Mobile

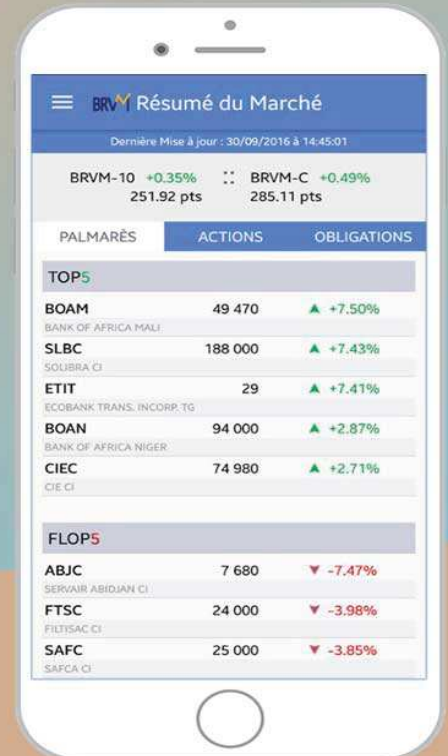

Disponible sur Google play

Disponible sur App Store

Nous suivre sur :

