

BRVM 10	125,52
Variation Jour	↓ -0,04 %
Variation annuelle	↓ -15,82 %



BULLETIN OFFICIEL DE LA COTE

N° 74

mercredi 15 avril 2020

Site : www.brvm.org

BRVM Composite	133,67
Variation Jour	↓ -0,07 %
Variation annuelle	↓ -16,06 %

Evolution des indices

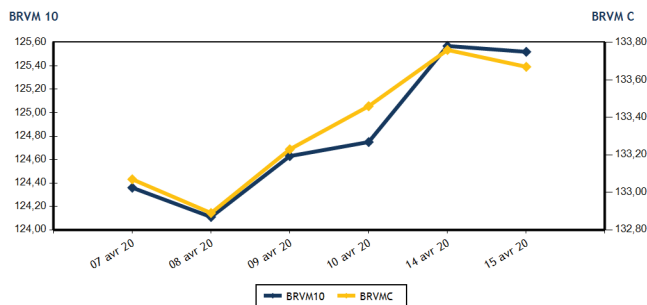

Volumes et valeurs transigés

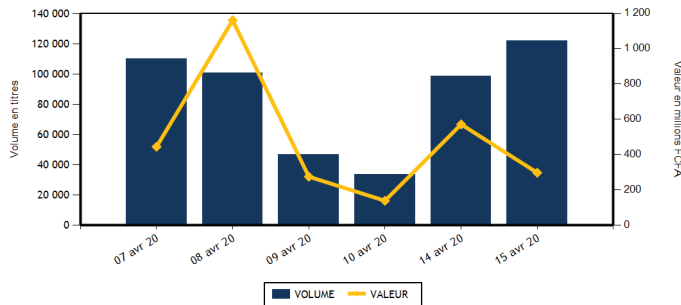

Actions	Niveau	Evol. Jour
Capitalisation boursière (FCFA)(Actions & Droits)	4 016 265 808 481	-0,06 %
Volume échangé (Actions & Droits)	121 725	23,41 %
Valeur transigée (FCFA) (Actions & Droits)	295 127 742	-48,35 %
Nombre de titres transigés	31	-11,43 %
Nombre de titres en hausse	6	-45,45 %
Nombre de titres en baisse	9	-35,71 %
Nombre de titres inchangés	16	60,00 %

Obligations	Niveau	Evol. Jour
Capitalisation boursière (FCFA)	4 757 328 156 128	0,08 %
Volume échangé	212	4 140,00 %
Valeur transigée (FCFA)	2 119 980	4 056,82 %
Nombre de titres transigés	3	200,00 %
Nombre de titres en hausse	2	100,00 %
Nombre de titres en baisse	1	
Nombre de titres inchangés	0	

PLUS FORTES HAUSES

Titres	Cours	Evol. Jour	Evol. annuelle
SERVAIR ABIDJAN CI (ABJC)	1 095	7,35 %	-12,40 %
ECOBANK COTE D'IVOIRE (ECOC)	3 100	3,16 %	-22,31 %
ORAGROUP TOGO (ORGT)	3 950	1,28 %	-5,95 %
VIVO ENERGY CI (SHEC)	700	0,72 %	-12,50 %
UNIWAX CI (UNXC)	1 300	0,39 %	-24,64 %

PLUS FORTES BAISES

Titres	Cours	Evol. Jour	Evol. annuelle
SOGB CI (SOGC)	1 600	-5,88 %	-37,98 %
CIE CI (CIEC)	1 150	-4,17 %	-28,13 %
NESTLE CI (NTLC)	230	-4,17 %	-41,77 %
SOCIETE IVOIRIENNE DE BANQUE (SIBC)	2 500	-1,96 %	-11,35 %
BOLLORE (SDSC)	1 375	-1,79 %	-8,33 %

INDICES SECTORIELS

Base = 100 au 14 juin 1999	Nombre de sociétés	Valeur	Evol. Jour	Evol. annuelle	Volume	Valeur	PER moyen
BRVM - INDUSTRIE	12	33,55	-0,06 %	-10,91 %	1 573	901 150	12,61
BRVM - SERVICES PUBLICS	4	398,64	-0,30 %	-19,53 %	15 221	175 457 950	9,03
BRVM - FINANCES	15	53,05	0,28 %	-13,02 %	93 282	103 273 797	8,14
BRVM - TRANSPORT	2	336,93	-1,74 %	-8,13 %	8 253	11 397 385	7,19
BRVM - AGRICULTURE	5	61,48	-2,44 %	-28,41 %	1 161	1 500 640	6,56
BRVM - DISTRIBUTION	7	217,80	0,39 %	-14,00 %	2 235	2 596 820	8,43
BRVM - AUTRES SECTEURS	1	289,96	0,00 %	-4,08 %	0	0	8,64
BRVM - PETITES CAPITALISATIONS	-	-	-	-	-	-	-

Indicateurs	1er et 2è Comp.	BRVM PC
PER moyen du marché	9,06	
Taux de rendement moyen du marché	11,42	
Taux de rentabilité moyen du marché	10,63	
Nombre de sociétés cotées	46	
Nombre de lignes obligataires	62	
Volume moyen annuel par séance	3 763,00	
Valeur moyenne annuelle par séance	4 347 026,38	

Indicateurs	1er et 2è Comp.	BRVM PC
Ratio moyen de liquidité	4,51	
Ratio moyen de satisfaction	50,92	
Ratio moyen de tendance	1 129,80	
Ratio moyen de couverture	8,85	
Taux de rotation moyen du marché	0,01	
Prime de risque du marché	4,53	
Nombre de SGI participantes	26	

Définitions

Volume moyen annuel par séance = Valeur annuel échangé / nombre de séances
 Valeur moyenne annuelle par séance = Valeur annuelle échangée / nombre de séances
 Ratio moyen de liquidité = Moyenne des ratios de liquidité (Titres échangés / Volume des ordres de vente)
 Ratio moyen de satisfaction = Moyenne des ratios de satisfaction (Titres échangés / Volume des ordres d'achat)
 Ratio moyen de tendance = Moyenne des ratios de tendance (Volume des ordres d'achat / Volume des ordres de vente)
 Ratio moyen de couverture = Moyenne des ratios de couverture (Volume des ordres de vente / Volume des ordres d'achat)

Taux moyen de rotation = moyenne des taux de rotation des actions cotées (volume transigé / capi flottante)
 PER moyen du marché = moyenne des PER des actions cotées ayant un PER positif
 Taux de rendement moyen = moyenne des taux de rendement des actions cotées ayant distribué un dividende
 Taux de rentabilité moyen = moyenne des taux de rentabilité des actions cotées
 Prime de risque du marché = (1 / le PER moyen du marché) - le taux de référence actuel des emprunts d'Etat



MARCHE DES ACTIONS

Symbole	Titre	Cours Précédent	Cours du jour		Variation jour	Séance de cotation		Cours Référence	Variation de l'année précédente	Dernier dividende payé		Rdt. Net	PER
			Ouv.	Clôt.		Volume	Valeur			Montant net	Date		
SECTEUR - INDUSTRIE		33,55	points		↓	-0,06 %							
CABC	SICABLE CI	625	NC	NC	0,00 %			625	-0,79 %	75,00	3-juin-19	12,00 %	5,80
FTSC	FILTISAC CI	995	995	995	0,00 %	10	9 950	995	-42,32 %	110,00	31-juil.-19	11,06 %	8,34
NEIC	NEI-CEDA CI	120	120	120	0,00 %	500	60 000	120	-14,29 %	9,00	28-juin-01		1,98
NTLC	NESTLE CI	240	230	230	-4,17 %	280	64 400	230	-41,77 %	31,50	12-août-11		6,20
SEMC	CROWN SIEM CI	120	NC	NC	0,00 %			120	-7,69 %	16,92	29-sept.-17	14,10 %	
SIVC	AIR LIQUIDE CI	265	NC	NC	0,00 %			265	43,24 %	63,00	29-sept.-17	23,77 %	
SLBC	SOLIBRA CI	45 000	NC	NC	0,00 %			45 000	0,00 %	1 368,00	6-juin-19	3,04 %	56,76
SMBC	SMB CI	2 790	NC	NC	0,00 %			2 790	11,60 %	450,00	30-août-19	16,13 %	2,76
STBC	SITAB CI	490	490	490	0,00 %	300	147 000	490	-19,01 %	206,20	19-juin-17	42,08 %	
TTRC	TRITURAF CI-Ste en Liquidation	490	SP	SP	0,00 %			490	0,00 %	1 440,00	19-juil.-02		
UNLC	UNILEVER CI	4 775	NC	NC	0,00 %			4 775	0,00 %	1 233,00	9-juil.-12		
UNXC	UNIWAX CI	1 295	1 300	1 300	0,39 %	483	619 800	1 300	-24,64 %	181,80	11-juil.-19	13,98 %	6,43
TOTAL						1 573	901 150						12,61
SECTEUR - SERVICES PUBLICS		398,64	points		↓	-0,30 %							
CIEC	CIE CI	1 200	1 150	1 150	-4,17 %	75	86 250	1 150	-28,13 %	79,23	9-août-19	6,89 %	13,06
ONTBF	ONATEL BF	3 225	3 225	3 195	-0,93 %	2 197	7 032 825	3 195	18,11 %	409,36	3-juin-19	12,81 %	7,22
SDCC	SODE CI	2 930	NC	NC	0,00 %			2 930	4,64 %	270,00	29-oct.-19	9,22 %	9,21
SNTS	SONATEL SN	13 000	13 000	13 000	0,00 %	12 949	168 338 875	13 000	-23,51 %	1 500,00	14-mai-19	11,54 %	6,61
TOTAL						15 221	175 457 950						9,03
SECTEUR - FINANCES		53,05	points		↑	0,28 %							
BICC	BICI CI	4 000	4 000	4 000	0,00 %	50	200 000	4 000	-41,18 %	182,90	17-juil.-19	4,57 %	6,81
BOAB	BANK OF AFRICA BN	3 700	3 705	3 705	0,14 %	295	1 092 975	3 705	2,63 %	416,00	22-mai-19	11,23 %	5,01
BOABF	BANK OF AFRICA BF	3 555	3 555	3 555	0,00 %	288	1 024 340	3 555	-6,20 %	366,00	2-mai-19	10,30 %	4,22
BOAC	BANK OF AFRICA CI	3 000	2 950	2 950	-1,67 %	95	280 250	2 950	-26,16 %	306,00	20-mai-19	10,37 %	5,04
BOAM	BANK OF AFRICA ML	920	920	920	0,00 %	1 196	1 098 330	920	-20,00 %	271,00	15-mai-19	29,46 %	
BOAN	BANK OF AFRICA NG	3 700	3 700	3 700	0,00 %	5 153	19 066 100	3 700	9,31 %	385,00	27-mai-19	10,41 %	5,66
BOAS	BANK OF AFRICA SENEGAL	1 440	1 440	1 425	-1,04 %	280	402 000	1 425	-7,77 %	160,00	3-juin-19	11,23 %	3,00
CBIBF	CORIS BANK INTERNATIONAL	7 600	NC	NC	0,00 %			7 600	-5,00 %	402,00	5-juil.-19	5,29 %	8,78
ECOC	ECOBANK COTE D'IVOIRE	3 005	3 010	3 100	3,16 %	267	817 000	3 100	-22,31 %	241,00	15-mai-19	7,77 %	6,73
ETIT	ECOBANK TRANS. INCORP. TG	13	13	13	0,00 %	75 064	975 832	13	-7,14 %	1,21	28-avr.-17	9,29 %	1,46
NSBC	NSIA BANQUE COTE D'IVOIRE	3 000	3 000	3 000	0,00 %	34	102 000	3 000	-53,63 %	194,20	9-juil.-19	6,47 %	5,70
ORGT	ORAGROUP TOGO	3 900	3 920	3 950	1,28 %	771	3 030 750	3 950	-5,95 %	56,73	1-juil.-19	1,44 %	9,21
SAFC	SAFCA CI	340	NC	NC	0,00 %			340	1,49 %	23,04	29-juil.-11		41,20
SGBC	SOCIETE GENERALE COTE D'IVOIRE	7 800	7 800	7 800	0,00 %	9 568	74 630 400	7 800	1,30 %	206,00	31-juil.-19	2,64 %	5,80
SIBC	SOCIETE IVOIRIENNE DE BANQUE	2 550	2 500	2 500	-1,96 %	221	553 820	2 500	-11,35 %	252,00	5-juil.-19	10,08 %	5,39
TOTAL						93 282	103 273 797						8,14
SECTEUR - TRANSPORT		336,93	points		↓	-1,74 %							
SDSC	BOLLORE	1 400	1 390	1 375	-1,79 %	8 253	11 397 385	1 375	-8,33 %	184,00	6-juin-19	13,38 %	7,19
SVOC	MOVIS CI	2 395	SP	SP	0,00 %			2 395	0,00 %	270,00	5-juil.-99		

TOTAL

8 253

11 397 385

7,19

MARCHE DES ACTIONS

Symbole	Titre	Cours Précédent	Cours du jour		Variation jour	Séance de cotation		Cours Référence	Variation de l'année précédente	Dernier dividende payé		Rdt. Net	PER
			Ouv.	Clôt.		Volume	Valeur			Montant net	Date		
SECTEUR - AGRICULTURE		61,48	points		↓	-2,44 %							
PALC	PALM CI	925	905	925	0,00 %	128	116 540	925	-49,18 %	253,47	24-sept.-18	27,40 %	
SCRC	SUCRIVOIRE	590	580	580	-1,69 %	260	150 800	580	-4,13 %	72,00	28-sept.-18	12,41 %	
SICC	SICOR CI	2 495	NC	NC	0,00 %			2 495	-8,94 %	1 919,00	25-sept.-00		1,51
SOGC	SOGB CI	1 700	1 600	1 600	-5,88 %	763	1 220 800	1 600	-37,98 %	126,00	15-juil.-19	7,88 %	11,61
SPHC	SAPH CI	1 250	1 250	1 250	0,00 %	10	12 500	1 250	-4,58 %	78,00	27-sept.-18	6,24 %	
TOTAL						1 161	1 500 640						6,56
SECTEUR - DISTRIBUTION		217,80	points		↑	0,39 %							
ABJC	SERVAIR ABIDJAN CI	1 020	1 095	1 095	7,35 %	1 025	1 122 375	1 095	-12,40 %	164,96	30-sept.-19	15,06 %	7,92
BNBC	BERNABE CI	740	NC	NC	0,00 %			740	5,71 %	45,00	19-juil.-19	6,08 %	2,97
CFAC	CFAO MOTORS CI	405	NC	NC	0,00 %			405	-6,90 %	31,50	23-juil.-19	7,78 %	11,32
PRSC	TRACTAFRIC MOTORS CI	2 900	2 900	2 900	0,00 %	10	29 000	2 900	7,61 %	150,36	18-sept.-19	5,18 %	14,75
SHEC	VIVO ENERGY CI	695	700	700	0,72 %	150	105 000	700	-12,50 %	64,29	2-août-19	9,18 %	8,18
TTLC	TOTAL CI	1 350	1 350	1 350	0,00 %	10	13 500	1 350	-20,59 %	108,40	11-oct.-19	8,03 %	7,38
TTLS	TOTAL SN	1 265	1 300	1 265	0,00 %	1 040	1 326 945	1 265	-25,59 %	105,30	29-juil.-19	8,32 %	6,50
TOTAL						2 235	2 596 820						8,43
AUTRES SECTEURS		289,96	points		→	0,00 %							
STAC	SETAO CI	235	NC	NC	0,00 %			235	-4,08 %				8,64
TOTAL						0	0						8,64
TOTAL - Marché des actions						121 725	295 127 742						

MARCHE DES DROITS

Symbole	Titre	Cours Précédent	Cours du jour		Variation jour	Séance de cotation		Cours Référence	Variation depuis l'origine	Parité	Periode de négociation	
			Ouv.	Clôt.		Volume	Valeur				Début	fin
TOTAL												
TOTAL - Marché des droits												

TROISIEME COMPARTIMENT - BRVM PETITES CAPITALISATIONS

Symbole	Titre	Cours Précédent	Cours du jour		Variation jour	Séance de cotation		Cours Référence	Variation depuis l'origine
			Ouv.	Clôt.		Volume	Valeur		
TOTAL									
TOTAL - 3ème Compartiment - BRVM PC									

Légende:
 (#) Fractionnement du titre - Valeur théorique
 Cours du jour: Ouv.: Ouverture Clôt.: Clôture Moy.: Moyen
 Mentions: NC: Non Coté Ex-c: Ex-coupon Ex-d: Ex-droit SP: Suspendu Val-T: Valeur Théorique
 PER = Cours / BNPA selon les données disponibles Rdt. Net: Rendement net (DNPA / Cours)
 Comp.: 1 - Premier Compartiment 2 - Second Compartiment 3 - Compartiment de croissance
 Ratio de liquidité = Titres échangés / Volume des ordres de vente
 : Progression de l'indice sectoriel : Stabilité de l'indice sectoriel : Recul de l'indice sectorie

MARCHE DES OBLIGATIONS

Symbole	Titre	Valeur nominale	Cours Précédent	Cours du jour	Cours Référence	Séance de cotation		Coupon couru	Coupon d'intérêt		Type Amort	
						Volume	Valeur	Période	Montant net	Eché.		
OBLIGATIONS D'ETAT												
EOM.01	ETAT DU MALI 6.20% 2016-2023	6 666	6 666	NC	6 666			370,38	A	413,29	23-mai-20	ACD
EOM.02	Etat du Mali 6.50% 2017-2024 (#)	10 000	9 950	NC	9 950			641,12	A	650,00	20-avr.-20	AC
EOM.03	ETAT DU MALI 6,50 % 2018-2025	10 000	9 900	NC	9 900			339,21	A	650,00	7-oct.-20	AC
EOM.04	ETAT DU MALI 6,50% 2019-2027	10 000	10 000	NC	10 000			493,72	A	650,00	12-juil.-20	AC
EOS.05	ETAT SENEGAL 6.50% 2013-2023	10 000	10 000	NC	10 000			137,50	S	325,00	29-juil.-20	ACD
EOS.06	ETAT SENEGAL 6.50% 2014-2021	4 000	4 000	NC	4 000			100,00	S	130,00	27-mai-20	ACD
EOS.07	ETAT SENEGAL 6.30% 2015-2025	10 000	10 100	NC	10 100			244,43	S	313,28	25-mai-20	ACD
TPBF.03	TPBF 6,50% 2013-2020	10 000	10 000	NC	10 000			246,43	S	325,00	29-mai-20	ACD
TPBF.04	TPBF 6.50% 2017-2027	10 000	9 999	9 990	9 990	202	2 017 980	133,20	S	323,22	31-juil.-20	ACD
TPBF.05	TPBF 6,50% 2017-2024	10 000	10 000	10 200	10 200	5	51 000	191,80	S	325,00	29-juin-20	ACD
TPBF.06	TPBF 6.50% 2018-2025	10 000	10 000	NC	10 000			234,43	S	325,00	5-juin-20	ACD
TPBF.07	TPBF 6,50% 2018-2025	10 000	10 000	NC	10 000			271,43	S	325,00	15-mai-20	AC
TPBF.08	TPBF 6,50% 2019-2027	10 000	10 000	NC	10 000			285,93	S	323,22	6-mai-20	ACD
TPBF.09	TPBF 6,50% 2019 - 2027	10 000	10 000	10 200	10 200	5	51 000	12,43	S	325,00	8-oct.-20	ACD
TPBJ.01	TPBJ 6.50% 2017-2027	10 000	10 000	NC	10 000			14,25	A	650,00	7-avr.-21	ACD
TPBJ.02	TPBJ 6.50% 2018-2025	10 000	10 200	NC	10 200			246,43	S	325,00	29-mai-20	AC
TPCI.016	TPCI 6.55% 2014-2022	10 000	10 000	NC	10 000			592,36	A	655,00	20-mai-20	ACD
TPCI.017	TPCI 3% 2014-2024	10 000	10 000	NC	10 000			96,72	S	150,00	19-juin-20	ACD
TPCI.018	TPCI 5.85% 2014-2021	10 000	9 800	NC	9 800			188,61	S	292,50	19-juin-20	ACD
TPCI.019	TPCI 5.99% 2015-2025	10 000	10 000	NC	10 000			551,54	A	599,00	14-mai-20	ACD
TPCI.020	TPCI 5.85% 2015-2022	10 000	10 000	NC	10 000			15,98	S	292,50	5-oct.-20	ACD
TPCI.021	TPCI 6% 2016-2028	10 000	10 000	NC	10 000			11,51	A	600,00	8-avr.-21	ACD
TPCI.022	TPCI 5.90% 2016 - 2026	10 000	10 000	NC	10 000			491,67	A	590,00	15-juin-20	ACD
TPCI.023	TPCI 5.90% 2016-2026	10 000	10 000	NC	10 000			241,80	A	590,00	17-nov.-20	ACD
TPCI.024	TPCI 6.25% 2017-2029	10 000	10 000	NC	10 000			25,61	S	312,50	30-sept.-20	ACD
TPCI.025	TPCI 5,95% 2017-2024 A	10 000	10 000	NC	10 000			282,87	S	297,50	24-avr.-20	ACD
TPCI.026	TPCI 5,95% 2017-2024 B	10 000	10 000	NC	10 000			256,63	S	297,50	10-mai-20	ACD
TPCI.027	TPCI 6% 2017-2025	10 000	10 000	NC	10 000			177,05	S	300,00	29-juin-20	ACD
TPCI.028	TPCI 6% 2018 - 2026	10 000	10 000	NC	10 000			421,31	A	600,00	2-août-20	ACD
TPCI.029	TPCI 6% 2018-2026	10 000	10 000	NC	10 000			293,44	A	600,00	19-oct.-20	ACD
TPCI.030	TPCI 5,95% 2018-2025	10 000	10 000	NC	10 000			201,58	S	297,50	13-juin-20	ACD
TPCI.031	TPCI 5,75% 2019-2026	10 000	10 000	NC	10 000			471,31	A	575,00	20-juin-20	ACD
TPCI.032	TPCI 2,23% 2019-2026	10 000		NC				0,00	A	0,00	20-juin-20	ACD
TPCI.033	TPCI 5.75% 2019-2026	10 000	10 000	NC	10 000			40,96	A	575,00	20-mars-21	ACD
TPCI.034	TPCI 6% 2019-2029	10 000	10 000	NC	10 000			42,74	A	600,00	20-mars-21	ACD
TPCI.035	TPCI 5,75% 2019-2026	10 000	10 000	NC	10 000			438,32	A	575,00	11-juil.-20	ACD
TPCI.036	TPCI 5,75% 2019-2026	10 000	10 000	NC	10 000			373,91	A	575,00	21-août-20	ACD
TPCI.037	TPCI 5,80% 2019-2026	10 000	10 000	NC	10 000			210,77	A	580,00	4-déc.-20	ACD
TPCI.038	TPCI 5,75% 2019-2026	10 000	10 000	NC	10 000			208,95	A	575,00	4-déc.-20	ACD
TPCI.039	TPCI 5,75% 2019-2026	10 000	10 000	NC	10 000			284,36	A	575,00	17-oct.-20	ACD
TPNE.01	TRESOR PUBLIC DU NIGER 6,50% 2019-2026	10 000	10 200	NC	10 200			32,05	A	650,00	28-mars-21	ACD
TPNE.02	TRESOR PUBLIC DU NIGER 6,50% 2019 - 2026	10 000	10 200	NC	10 200			458,20	A	650,00	1-août-20	ACD
TOTAL						212	2 119 980					
OBLIGATIONS REGIONALES												
BIDC.03	BIDC-EBID 6.50% 2014-2021	10 000	10 000	NC	10 000			31,79	S	325,00	28-sept.-20	ACD
BIDC.04	BIDC-EBID 6.10% 2017-2027	10 000	10 200	NC	10 200			506,67	A	610,00	16-juin-20	ACD
BOAD.012	BOAD 5.95% 2014-2021	10 000	9 950	NC	9 950			180,45	A	595,00	26-déc.-20	ACD
CRRH.01	CRRH-UEMOA 6.10% 2012-2022	10 000	9 950	NC	9 950			103,90	S	305,00	13-août-20	AC
CRRH.02	CRRH-UEMOA 6.10% 2012-2024	10 000	10 000	NC	10 000			149,15	S	305,00	17-juil.-20	AC
CRRH.03	CRRH-UEMOA 6% 2013-2023	10 000	10 000	NC	10 000			281,97	S	300,00	26-avr.-20	AC
CRRH.04	CRRH-UEMOA 6% 2014-2024	10 000	9 950	NC	9 950			175,41	S	300,00	30-juin-20	AC
CRRH.05	CRRH-UEMOA 5.85% 2015-2025	10 000	9 950	NC	9 950			163,03	S	290,90	4-juil.-20	AC
CRRH.06	CRRH-UEMOA 5.85% 2016-2026	10 000	10 000	NC	10 000			165,54	S	292,50	3-juil.-20	ACD
CRRH.07	CRRH-UEMOA 5.95% 2017-2029	8 333	8 300	NC	8 299.67			204,33	S	247,92	17-mai-20	AC
CRRH.08	CRRH-UEMOA 5.95% 2018-2030	9 167	9 145	NC	9 144.67			172,86	S	272,71	21-juin-20	AC
CRRH.09	CRRH-UEMOA 6.05% 2018-2033	9 333	9 333	NC	9 333			178,97	S	282,33	21-juin-20	AC
SHAF.03	SHELTER AFRIQUE 6.6% 2014-2021	2 000	2 000	NC	2 000			16,95	S	65,64	28-août-20	ACD
TOTAL						0	0					

mercredi 15 avril 2020

OBLIGATIONS PRIVEES

BHSN.O1	DIASPORA BONDS BHS 6,25% 2019-	10 000	10 000	NC	10 000	163,93	S	310,79	10-juil.-20	ACD
SIFC.O1	SIFCA 6.90% 2013-2021	10 000	10 000	NC	10 000	463,73	A	676,20	8-août-20	ACD
SNLC.O1	SENELEC 6,50% 2018-2025	10 000	10 200	NC	10 200	33,56	S	325,00	27-sept.-20	AC
TOTAL						0		0		

SUKUK ET TITRES ASSIMILES

SUKCI.S1	SUKUK CI 5.75% 2015-2020	10 000	9 990	NC	9 990	174,10	S	292,29	28-juin-20	AC
SUKCI.S2	SUKUK CI 5.75% 2016-2023	10 000	10 000	NC	10 000	62,29	S	293,89	7-sept.-20	ACD
SUKSN.S2	SUKUK SN 6% 2016-2026	10 000	10 100	NC	10 100	133,33	S	303,33	26-juil.-20	ACD
SUKTG.S1	SUKUK TG 6.5% 2016-2026	10 000	10 200	NC	10 200	119,16	S	373,91	17-août-20	ACD
TOTAL						0		0		
TOTAL - Marché des obligations						212		2 119 980		

Légende :
 (##) (*) Ex-Coupon couru (#)Cours de référence amorti / Coupon couru Ex-c (#)Ex-marge de profits (SP)Suspendu
 Cours du jour: Ouv.: Ouverture Clôt.: Clôture Moy.: Moyen
 Type Amort: Type d'Amortissement IF: In Fine AC: Amortissement Constant AD: Amortissement Dégressif ACD: Amortissement Constant Différé
 Période: Périodicité de paiement des coupons A: Annuelle S: Semestrielle T: Trimestrielle
 Eché.: Échéance de paiement des intérêts
 Mentions: NC: Non Coté Ex-c: Ex-coupon ou Ex-droit SP: Suspendu

INFORMATIONS

OPERATIONS EN COURS

Emetteur	Opération
BANK OF AFRICA BN	Païement de dividendes de 436 FCFA net par action, le 15/05/2020
BANK OF AFRICA BF	Païement de dividendes de 370 FCFA net par action, le 04/05/2020

AVIS

Entité	N°	Nature	Objet
BRVM	046-2020	Païement Intérêts et remboursement	Païement des intérêts semestriels et remboursement partiel du capital - TPCI 5,95% 2017-2024 - B
BRVM	047-2020	Païement Intérêts	Païement des intérêts semestriels - TPBF 6,50% 2019-2027

COMMUNIQUES

Emetteur	N°	Nature	Objet
BANK OF AFRICA NG	20200415-1	Rapport d'activités du 1er trimestre	Rapport d'activité du 1er trimestre 2020 - BANK OF AFRICA NG
SITAB	20200415	Rapport d'activités du 1er semestre	Attestation des Commissaires Aux Comptes et Rapport d'activité du 1er semestre 2019 - SITAB CI

QUANTITES RESIDUELLES

MARCHE DES ACTIONS

Symbole	Titre	Quantité résiduelle à l'achat	Cours Achat / Vente		Quantité résiduelle à la vente	Cours de Référence
ABJC	SERVAIR ABIDJAN CI	450	1,050	/ 1,095	1 085	1 095
BICC	BICI CI	7	3,900	/ 4,000	397	4 000
BNBC	BERNABE CI	10	685	/ 740	14	740
BOAB	BANK OF AFRICA BN	529	3,700	/ 3,705	5	3 705
BOABF	BANK OF AFRICA BF	1 126	3,555	/ 3,600	25	3 555
BOAC	BANK OF AFRICA CI	155	2,910	/ 2,950	5	2 950
BOAM	BANK OF AFRICA ML	953	910	/ 950	236	920
BOAN	BANK OF AFRICA NG	3 247	3,700	/ 3,750	290	3 700
BOAS	BANK OF AFRICA SENEGAL	327	1,405	/ 1,425	118	1 425
CABC	SICABLE CI	1 542	620	/ 625	76	625
CBIBF	CORIS BANK INTERNATIONAL			/ 7,400	90	7 600
CFAC	CFAO MOTORS CI	16	400	/ 405	150	405
CIEC	CIE CI	15	1,150	/		1 150
ECOC	ECOBANK COTE D'IVOIRE	3	3,100	/ 3,195	5	3 100
ETIT	ECOBANK TRANS. INCORP. TG			/ Marché	803 400	13
FTSC	FILTISAC CI	125	950	/ 995	177	995
NEIC	NEI-CEDA CI	559	120	/		120
NSBC	NSIA BANQUE COTE D'IVOIRE	17	2,900	/ 3,000	166	3 000
NTLC	NESTLE CI	50	225	/ 230	1 300	230
ONTBF	ONATEL BF	4	3,175	/ 3,190	104	3 195
ORGT	ORAGROUP TOGO	24 229	3,950	/ 3,990	188	3 950
PALC	PALM CI	75	930	/		925
PRSC	TRACTAFRIC MOTORS CI	25	2,800	/ 2,900	70	2 900
SAFC	SAFCA CI			/ 345	1 075	340
SCRC	SUCRIVOIRE	2 352	580	/		580
SDCC	SODE CI	5	2,750	/ 2,850	246	2 930
SDSC	BOLLORE	5	1,380	/ 1,400	1 642	1 375
SEMC	CROWN SIEM CI			/ 125	250	120
SGBC	SOCIETE GENERALE COTE D'IVOIRE	1	7,500	/		7 800
SHEC	VIVO ENERGY CI	168	695	/ 700	8 471	700
SIBC	SOCIETE IVOIRIENNE DE BANQUE	50	2,455	/ 2,595	1 339	2 500
SICC	SICOR CI	10	2,310	/ 2,495	36	2 495
SIVC	AIR LIQUIDE CI	5	270	/ 275	5	265
SLBC	SOLIBRA CI	4	44,000	/ 48,300	10	45 000
SMBC	SMB CI	5	2,740	/ 2,995	5	2 790
SNTS	SONATEL SN	1 063	12,995	/ 13,100	1 000	13 000
SOGC	SOGB CI	20	1,575	/ 1,595	10	1 600
SPHC	SAPH CI	95	1,250	/ 1,325	22	1 250
STAC	SETAO CI			/ 250	16 130	235
STBC	SITAB CI	19	500	/ 520	145	490
SVOC	MOVIS CI			/		2 395
TTLC	TOTAL CI	15	1,310	/ 1,350	199	1 350
TTLS	TOTAL SN	96	1,260	/ 1,265	1 433	1 265
TTRC	TRITURAF CI-Ste en Liquidation			/		490
UNLC	UNILEVER CI	2	5,130	/		4 775
UNXC	UNIWAX CI	62	1,300	/ 1,320	500	1 300

QUANTITES RESIDUELLES**MARCHE DES DROITS**

Symbole	Titre	Quantité résiduelle à l'achat	Cours Achat / Vente	Quantité résiduelle à la vente	Cours de Référence
---------	-------	-------------------------------	---------------------	--------------------------------	--------------------

TROISIEME COMPARTIMENT - BRVM PETITES CAPITALISATIONS

Symbole	Titre	Quantité résiduelle à l'achat	Cours Achat / Vente	Quantité résiduelle à la vente	Cours de Référence
---------	-------	-------------------------------	---------------------	--------------------------------	--------------------

QUANTITES RESIDUELLES

MARCHE DES OBLIGATIONS

Symbole	Titre	Quantité résiduelle à l'achat	Cours Achat / Vente	Quantité résiduelle à la vente	Cours de Référence
BHSN.O1	DIASPORA BONDS BHS 6,25% 2019-		/ 9,990	20	10 000
SIFC.O1	SIFCA 6.90% 2013-2021		/		10 000
SNLC.O1	SENELEC 6,50% 2018-2025		/ 10,000	31	10 200
EOM.O1	ETAT DU MALI 6.20% 2016-2023		/		6 666
EOM.O2	Etat du Mali 6.50% 2017-2024	1 335	9,950 /		9 950
EOM.O3	ETAT DU MALI 6,50 % 2018-2025		/		9 900
EOM.O4	ETAT DU MALI 6,50% 2019-2027		/		10 000
EOS.O5	ETAT SENEGAL 6.50% 2013-2023		/		10 000
EOS.O6	ETAT SENEGAL 6.50% 2014-2021		/ 4,100	100	4 000
TPCI.O36	TPCI 5,75% 2019-2026		/		10 000
TPCI.O37	TPCI 5,80% 2019-2026		/		10 000
TPCI.O38	TPCI 5,75% 2019-2026		/		10 000
TPCI.O39	TPCI 5,75% 2019-2026		/		10 000
TPNE.O1	TRESOR PUBLIC DU NIGER 6,50% 2019-2026		/		10 200
TPNE.O2	TRESOR PUBLIC DU NIGER 6,50% 2019 - 2026		/ 10,300	500	10 200
TPCI.O30	TPCI 5,95% 2018-2025		/		10 000
TPCI.O31	TPCI 5,75% 2019-2026		/		10 000
TPCI.O32	TPCI 2,23% 2019-2026		/		10 000
TPCI.O33	TPCI 5.75% 2019-2026		/		10 000
TPCI.O34	TPCI 6% 2019-2029		/		10 000
TPCI.O35	TPCI 5,75% 2019-2026		/		10 000
TPCI.O24	TPCI 6.25% 2017-2029		/		10 000
TPCI.O25	TPCI 5,95% 2017-2024 A		/		10 000
TPCI.O26	TPCI 5,95% 2017-2024 B		/		10 000
TPCI.O27	TPCI 6% 2017-2025		/		10 000
TPCI.O28	TPCI 6% 2018 - 2026		/ 9,950	99	10 000
TPCI.O29	TPCI 6% 2018-2026		/		10 000
TPCI.O18	TPCI 5.85% 2014-2021		/ 10,000	25	9 800
TPCI.O19	TPCI 5.99% 2015-2025		/		10 000
TPCI.O20	TPCI 5.85% 2015-2022		/ 10,000	14	10 000
TPCI.O21	TPCI 6% 2016-2028		/		10 000
TPCI.O22	TPCI 5.90% 2016 - 2026		/		10 000
TPCI.O23	TPCI 5.90% 2016-2026		/		10 000
TPBF.O8	TPBF 6,50% 2019-2027		/		10 000
TPBF.O9	TPBF 6,50% 2019 - 2027		/ 10,200	45	10 200
TPBJ.O1	TPBJ 6.50% 2017-2027		/		10 000
TPBJ.O2	TPBJ 6.50% 2018-2025		/		10 200
TPCI.O16	TPCI 6.55% 2014-2022		/		10 000
TPCI.O17	TPCI 3% 2014-2024		/		10 000
EOS.O7	ETAT SENEGAL 6.30% 2015-2025		/ 10,000	1 320	10 100
TPBF.O3	TPBF 6,50% 2013-2020		/		10 000
TPBF.O4	TPBF 6.50% 2017-2027		/ 10,000	20	9 990
TPBF.O5	TPBF 6,50% 2017-2024		/ 10,200	45	10 200
TPBF.O6	TPBF 6.50% 2018-2025		/ 10,000	25	10 000
TPBF.O7	TPBF 6,50% 2018-2025		/ 10,000	37	10 000
BIDC.O3	BIDC-EBID 6.50% 2014-2021		/		10 000
BIDC.O4	BIDC-EBID 6.10% 2017-2027		/		10 200
BOAD.O12	BOAD 5.95% 2014-2021		/		9 950
CRRH.O1	CRRH-UEMOA 6.10% 2012-2022		/		9 950

mercredi 15 avril 2020

CRRH.O2	CRRH-UEMOA 6.10% 2012-2024		/			10 000
CRRH.O3	CRRH-UEMOA 6% 2013-2023		/			10 000
SHAF.O3	SHELTER AFRIQUE 6.6% 2014-2021		/			2 000
CRRH.O4	CRRH-UEMOA 6% 2014-2024		/			9 950
CRRH.O5	CRRH-UEMOA 5.85% 2015-2025		/	10,000	1 200	9 950
CRRH.O6	CRRH-UEMOA 5.85% 2016-2026		/			10 000
CRRH.O7	CRRH-UEMOA 5.95% 2017-2029		/	8,333	800	8 300
CRRH.O8	CRRH-UEMOA 5.95% 2018-2030		/			9 145
CRRH.O9	CRRH-UEMOA 6.05% 2018-2033		/			9 333

SUKUK ET TITRES ASSIMILES

Symbole	Titre	Quantité résiduelle à l'achat	Cours Achat / Vente	Quantité résiduelle à la vente	Cours de Référence
SUKCI.S1	SUKUK CI 5.75% 2015-2020		/		9 990
SUKCI.S2	SUKUK CI 5.75% 2016-2023		/		10 000
SUKSN.S2	SUKUK SN 6% 2016-2026		/		10 100
SUKTG.S1	SUKUK TG 6.5% 2016-2026		/		10 200

CALENDRIER DES ASSEMBLEES GENERALES

ANNEE : 2020

Société	Nature	Date	Heure	Lieu
SONATEL	Mixte	04/05/2020	10:00:00	Siège social par Visioconférence
BANK OF AFRICA ML	Mixte	25/04/2020	09:30:00	Au siège, Immeuble BANK OF AFRICA, Avenue du Mali, Quartier ACI 2000 de la Banque BOA MALI
BANK OF AFRICA ML	Mixte	11/04/2020	09:30:00	Siège de la Banque BOA MALI
CORIS BANK INTERNATIONAL	Ordinaire	08/04/2020	09:00:00	Hôtel SOPATEL Silmandé SA
BANK OF AFRICA NG	Extraordinaire	02/04/2020	10:00:00	Centre de Formation de la BOA NIGER (BOA-Siège)
BANK OF AFRICA BN	Mixte	01/04/2020	10:00:00	NOVOTEL à Cotonou
BANK OF AFRICA BF	Ordinaire	30/03/2020	10:00:00	Salle LAICO HOTEL OUAGA 2000
SICABLE	Ordinaire	27/03/2020	09:00:00	initialement prévue pour le 27 mars 2020 est reportée à une date ultérieure

L'actualité de la BRVM sur nos plateformes digitales

Infos BRVM

Pour recevoir les informations boursières par SMS, souscrivez :



Côte d'Ivoire : *430#
Bénin : *430*15#



Côte d'Ivoire : #139#
Burkina Faso : *310#



Côte d'Ivoire : *431#
Niger : *512*9#
Togo : *310#

Site web

www.brvm.org

Application Mobile

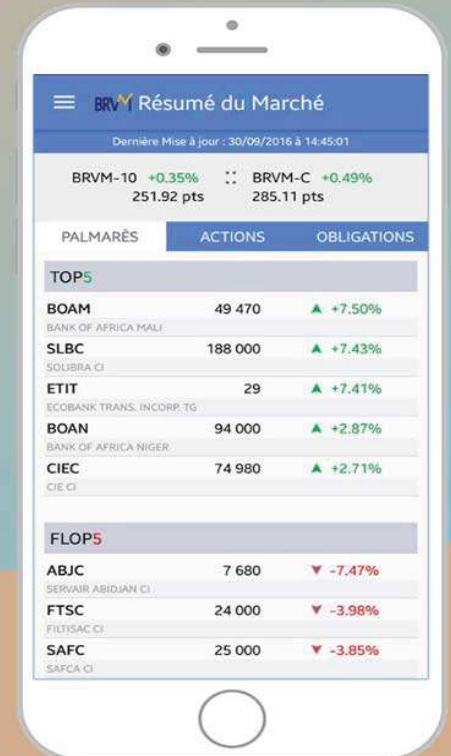

Disponible sur
 Google play

Disponible sur
 App Store



Nous suivre sur :

