

BRVM 10	124,86
Variation Jour	↓ -0,53 %
Variation annuelle	↓ -16,26 %



BULLETTIN OFFICIEL DE LA COTE

N° 75

jeudi 16 avril 2020

Site : www.brvm.org

BRVM Composite	133,22
Variation Jour	↓ -0,34 %
Variation annuelle	↓ -16,34 %

Evolution des indices

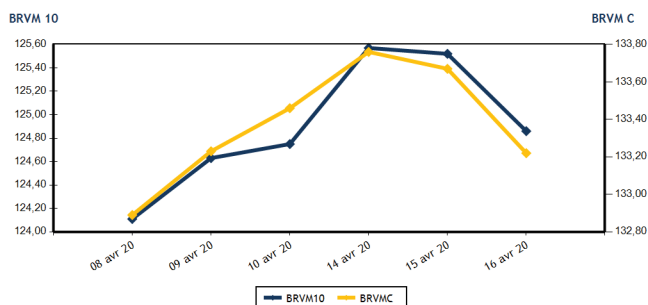

Volumes et valeurs transigés

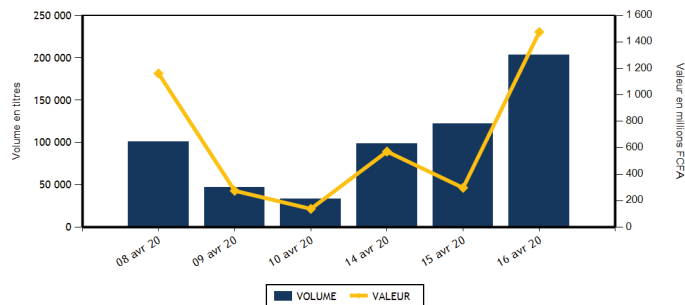

Actions	Niveau	Evol. Jour
Capitalisation boursière (FCFA)(Actions & Droits)	4 002 672 033 361	-0,34 %
Volume échangé (Actions & Droits)	172 345	41,59 %
Valeur transigée (FCFA) (Actions & Droits)	1 161 368 324	293,51 %
Nombre de titres transigés	33	6,45 %
Nombre de titres en hausse	9	50,00 %
Nombre de titres en baisse	8	-11,11 %
Nombre de titres inchangés	16	0,00 %

Obligations	Niveau	Evol. Jour
Capitalisation boursière (FCFA)	4 755 411 051 116	-0,04 %
Volume échangé	31 357	14 691,04 %
Valeur transigée (FCFA)	313 561 982	14 690,80 %
Nombre de titres transigés	7	133,33 %
Nombre de titres en hausse	3	50,00 %
Nombre de titres en baisse	2	100,00 %
Nombre de titres inchangés	2	

PLUS FORTES HAUSSES

Titres	Cours	Evol. Jour	Evol. annuelle
SUCRIVOIRE (SCRC)	620	6,90 %	2,48 %
AIR LIQUIDE CI (SIVC)	275	3,77 %	48,65 %
BANK OF AFRICA ML (BOAM)	950	3,26 %	-17,39 %
BANK OF AFRICA SENEGAL (BOAS)	1 455	2,11 %	-5,83 %
CIE CI (CIEC)	1 160	0,87 %	-27,50 %

PLUS FORTES BAISES

Titres	Cours	Evol. Jour	Evol. annuelle
SOCIETE GENERALE COTE D'IVOIRE (SGBC)	7 300	-6,41 %	-5,19 %
CROWN SIEM CI (SEMC)	115	-4,17 %	-11,54 %
SOGB CI (SOGC)	1 550	-3,13 %	-39,92 %
SOE CI (SDCC)	2 850	-2,73 %	1,79 %
NESTLE CI (NTLC)	225	-2,17 %	-43,04 %

INDICES SECTORIELS

Base = 100 au 14 juin 1999	Nombre de sociétés	Valeur	Evol. Jour	Evol. annuelle	Volume	Valeur	PER moyen
BRVM - INDUSTRIE	12	33,53	-0,06 %	-10,97 %	53 848	26 187 090	12,60
BRVM - SERVICES PUBLICS	4	399,03	0,10 %	-19,45 %	82 990	1 049 031 025	9,00
BRVM - FINANCES	15	52,66	-0,74 %	-13,66 %	26 739	75 051 759	8,13
BRVM - TRANSPORT	2	330,96	-1,77 %	-9,76 %	2 616	3 539 960	7,06
BRVM - AGRICULTURE	5	61,28	-0,33 %	-28,64 %	3 643	5 253 815	6,38
BRVM - DISTRIBUTION	7	217,60	-0,09 %	-14,08 %	2 509	2 304 675	8,43
BRVM - AUTRES SECTEURS	1	289,96	0,00 %	-4,08 %	0	0	8,64
BRVM - PETITES CAPITALISATIONS	-	-	-	-	-	-	-

Indicateurs	1er et 2è Comp.	BRVM PC
PER moyen du marché	9,04	
Taux de rendement moyen du marché	11,38	
Taux de rentabilité moyen du marché	10,57	
Nombre de sociétés cotées	46	
Nombre de lignes obligataires	62	
Volume moyen annuel par séance	3 737,00	
Valeur moyenne annuelle par séance	4 473 418,77	

Indicateurs	1er et 2è Comp.	BRVM PC
Ratio moyen de liquidité	7,05	
Ratio moyen de satisfaction	80,29	
Ratio moyen de tendance	1 138,50	
Ratio moyen de couverture	8,78	
Taux de rotation moyen du marché	0,02	
Prime de risque du marché	4,56	
Nombre de SGI participantes	26	

Définitions

Volume moyen annuel par séance = Valeur annuel échangé / nombre de séances
 Valeur moyenne annuelle par séance = Valeur annuelle échangée / nombre de séances
 Ratio moyen de liquidité = Moyenne des ratios de liquidité (Titres échangés / Volume des ordres de vente)
 Ratio moyen de satisfaction = Moyenne des ratios de satisfaction (Titres échangés / Volume des ordres d'achat)
 Ratio moyen de tendance = Moyenne des ratios de tendance (Volume des ordres d'achat / Volume des ordres de vente)
 Ratio moyen de couverture = Moyenne des ratios de couverture (Volume des ordres de vente / Volume des ordres d'achat)

Taux moyen de rotation = moyenne des taux de rotation des actions cotées (volume transigé/capi flottante)
 PER moyen du marché = moyenne des PER des actions cotées ayant un PER positif
 Taux de rendement moyen = moyenne des taux de rendement des actions cotées ayant distribué un dividende
 Taux de rentabilité moyen = moyenne des taux de rentabilité des actions cotées
 Prime de risque du marché = (1 / le PER moyen du marché) - le taux de référence actuel des emprunts d'Etat



MARCHE DES ACTIONS

Symbole	Titre	Cours Précédent	Cours du jour		Variation jour	Séance de cotation		Cours Référence	Variation de l'année précédente	Dernier dividende payé		Rdt. Net	PER
			Ouv.	Clôt.		Volume	Valeur			Montant net	Date		
SECTEUR - INDUSTRIE		33,53	points		↓	-0,06 %							
CABC	SICABLE CI	625	630	630	0,80 %	40	25 200	630	0,00 %	75,00	3-juin-19	11,90 %	5,85
FTSC	FILTISAC CI	995	995	995	0,00 %	100	99 500	995	-42,32 %	110,00	31-juil.-19	11,06 %	8,34
NEIC	NEI-CEDA CI	120	NC	NC	0,00 %			120	-14,29 %	9,00	28-juin-01		1,98
NTLC	NESTLE CI	230	225	225	-2,17 %	760	170 550	225	-43,04 %	31,50	12-août-11		6,06
SEMC	CROWN SIEM CI	120	115	115	-4,17 %	585	67 275	115	-11,54 %	16,92	29-sept.-17	14,71 %	
SIVC	AIR LIQUIDE CI	265	270	275	3,77 %	135	36 725	275	48,65 %	63,00	29-sept.-17	22,91 %	
SLBC	SOLIBRA CI	45 000	NC	NC	0,00 %			45 000	0,00 %	1 368,00	6-juin-19	3,04 %	56,76
SMBC	SMB CI	2 790	NC	NC	0,00 %			2 790	11,60 %	450,00	30-août-19	16,13 %	2,76
STBC	SITAB CI	490	525	490	0,00 %	52 053	25 558 470	490	-19,01 %	206,20	19-juin-17	42,08 %	
TTRC	TRITURAF CI-Ste en Liquidation	490	SP	SP	0,00 %			490	0,00 %	1 440,00	19-juil.-02		
UNLC	UNILEVER CI	4 775	NC	NC	0,00 %			4 775	0,00 %	1 233,00	9-juil.-12		
UNXC	UNIWAX CI	1 300	1 310	1 300	0,00 %	175	229 370	1 300	-24,64 %	181,80	11-juil.-19	13,98 %	6,43
TOTAL						53 848	26 187 090						12,60
SECTEUR - SERVICES PUBLICS		399,03	points		↑	0,10 %							
CIEC	CIE CI	1 150	1 200	1 160	0,87 %	652	756 150	1 160	-27,50 %	79,23	9-août-19	6,83 %	13,18
ONTBF	ONATEL BF	3 195	3 195	3 220	0,78 %	483	1 550 415	3 220	19,04 %	409,36	3-juin-19	12,71 %	7,28
SDCC	SODE CI	2 930	2 800	2 850	-2,73 %	1 690	4 809 500	2 850	1,79 %	270,00	29-oct.-19	9,47 %	8,96
SNTS	SONATEL SN	13 000	13 000	13 000	0,00 %	80 165	1 041 914 960	13 000	-23,51 %	1 500,00	14-mai-19	11,54 %	6,61
TOTAL						82 990	1 049 031 025						9,00
SECTEUR - FINANCES		52,66	points		↓	-0,74 %							
BICC	BICI CI	4 000	NC	NC	0,00 %			4 000	-41,18 %	182,90	17-juil.-19	4,57 %	6,81
BOAB	BANK OF AFRICA BN	3 705	3 705	3 700	-0,13 %	5 219	19 310 175	3 700	2,49 %	416,00	22-mai-19	11,24 %	5,00
BOABF	BANK OF AFRICA BF	3 555	3 560	3 555	0,00 %	750	2 667 000	3 555	-6,20 %	366,00	2-mai-19	10,30 %	4,22
BOAC	BANK OF AFRICA CI	2 950	2 910	2 950	0,00 %	2 919	8 610 290	2 950	-26,16 %	306,00	20-mai-19	10,37 %	5,04
BOAM	BANK OF AFRICA ML	920	920	950	3,26 %	896	848 650	950	-17,39 %	271,00	15-mai-19	28,53 %	
BOAN	BANK OF AFRICA NG	3 700	3 700	3 700	0,00 %	174	643 800	3 700	9,31 %	385,00	27-mai-19	10,41 %	5,66
BOAS	BANK OF AFRICA SENEGAL	1 425	1 440	1 455	2,11 %	3 223	4 672 680	1 455	-5,83 %	160,00	3-juin-19	11,00 %	3,07
CBIBF	CORIS BANK INTERNATIONAL	7 600	7 400	7 600	0,00 %	1 830	13 374 000	7 600	-5,00 %	402,00	5-juil.-19	5,29 %	8,78
ECOC	ECOBANK COTE D'IVOIRE	3 100	3 090	3 125	0,81 %	115	358 850	3 125	-21,68 %	241,00	15-mai-19	7,71 %	6,78
ETIT	ECOBANK TRANS. INCORP. TG	13	13	13	0,00 %	4 853	63 089	13	-7,14 %	1,21	28-avr.-17	9,29 %	1,46
NSBC	NSIA BANQUE COTE D'IVOIRE	3 000	3 000	3 000	0,00 %	1 200	3 600 000	3 000	-53,63 %	194,20	9-juil.-19	6,47 %	5,70
ORGT	ORAGROUP TOGO	3 950	3 950	3 950	0,00 %	3 873	15 298 350	3 950	-5,95 %	56,73	1-juil.-19	1,44 %	9,21
SAFC	SAFCA CI	340	NC	NC	0,00 %			340	1,49 %	23,04	29-juil.-11		41,20
SGBC	SOCIETE GENERALE COTE D'IVOIRE	7 800	7 500	7 300	-6,41 %	270	1 971 200	7 300	-5,19 %	206,00	31-juil.-19	2,82 %	5,43
SIBC	SOCIETE IVOIRIENNE DE BANQUE	2 500	2 500	2 500	0,00 %	1 417	3 633 675	2 500	-11,35 %	252,00	5-juil.-19	10,08 %	5,39
TOTAL						26 739	75 051 759						8,13
SECTEUR - TRANSPORT		330,96	points		↓	-1,77 %							
SDSC	BOLLORE	1 375	1 355	1 350	-1,82 %	2 616	3 539 960	1 350	-10,00 %	184,00	6-juin-19	13,63 %	7,06
SVOC	MOVIS CI	2 395	SP	SP	0,00 %			2 395	0,00 %	270,00	5-juil.-99		

TOTAL

2 616

3 539 960

7,06

MARCHE DES ACTIONS

Symbole	Titre	Cours Précédent	Cours du jour		Variation jour	Séance de cotation		Cours Référence	Variation de l'année précédente	Dernier dividende payé		Rdt. Net	PER
			Ouv.	Clôt.		Volume	Valeur			Montant net	Date		
SECTEUR - AGRICULTURE		61,28	points		↓	-0,33 %							
PALC	PALM CI	925	NC	NC	0,00 %			925	-49,18 %	253,47	24-sept.-18	27,40 %	
SCRC	SUCRIVOIRE	580	620	620	6,90 %	400	247 465	620	2,48 %	72,00	28-sept.-18	11,61 %	
SICC	SICOR CI	2 495	NC	NC	0,00 %			2 495	-8,94 %	1 919,00	25-sept.-00		1,51
SOGC	SOGB CI	1 600	1 590	1 550	-3,13 %	3 171	4 916 350	1 550	-39,92 %	126,00	15-juil.-19	8,13 %	11,25
SPHC	SAPH CI	1 250	1 250	1 250	0,00 %	72	90 000	1 250	-4,58 %	78,00	27-sept.-18	6,24 %	
TOTAL						3 643	5 253 815						6,38
SECTEUR - DISTRIBUTION		217,60	points		↓	-0,09 %							
ABJC	SERVAIR ABIDJAN CI	1 095	1 095	1 100	0,46 %	94	103 375	1 100	-12,00 %	164,96	30-sept.-19	15,00 %	7,95
BNBC	BERNABE CI	740	740	740	0,00 %	14	10 360	740	5,71 %	45,00	19-juil.-19	6,08 %	2,97
CFAC	CFAO MOTORS CI	405	NC	NC	0,00 %			405	-6,90 %	31,50	23-juil.-19	7,78 %	11,32
PRSC	TRACTAFRIC MOTORS CI	2 900	NC	NC	0,00 %			2 900	7,61 %	150,36	18-sept.-19	5,18 %	14,75
SHEC	VIVO ENERGY CI	700	695	700	0,00 %	1 474	1 024 775	700	-12,50 %	64,29	2-août.-19	9,18 %	8,18
TTLC	TOTAL CI	1 350	1 345	1 345	-0,37 %	30	40 350	1 345	-20,88 %	108,40	11-oct.-19	8,06 %	7,35
TTLS	TOTAL SN	1 265	1 265	1 265	0,00 %	897	1 125 815	1 265	-25,59 %	105,30	29-juil.-19	8,32 %	6,50
TOTAL						2 509	2 304 675						8,43
AUTRES SECTEURS		289,96	points		→	0,00 %							
STAC	SETAO CI	235	NC	NC	0,00 %			235	-4,08 %				8,64
TOTAL						0	0						8,64
TOTAL - Marché des actions						172 345	1 161 368 324						

MARCHE DES DROITS

Symbole	Titre	Cours Précédent	Cours du jour		Variation jour	Séance de cotation		Cours Référence	Variation depuis l'origine	Parité	Periode de négociation	
			Ouv.	Clôt.		Volume	Valeur				Début	fin
TOTAL												
TOTAL - Marché des droits												

TROISIEME COMPARTIMENT - BRVM PETITES CAPITALISATIONS

Symbole	Titre	Cours Précédent	Cours du jour		Variation jour	Séance de cotation		Cours Référence	Variation depuis l'origine
			Ouv.	Clôt.		Volume	Valeur		
TOTAL									
TOTAL - 3ème Compartiment - BRVM PC									

Légende:
 (#) Fractionnement du titre - Valeur théorique
 Cours du jour: Ouv.: Ouverture Clôt.: Clôture Moy.: Moyen
 Mentions: NC: Non Coté Ex-c: Ex-coupon Ex-d: Ex-droit SP: Suspendu Val-T: Valeur Théorique
 PER = Cours / BNPA selon les données disponibles Rdt. Net: Rendement net (DNPA / Cours)
 Comp.: 1 - Premier Compartiment 2 - Second Compartiment 3 - Compartiment de croissance
 Ratio de liquidité = Titres échangés / Volume des ordres de vente
 : Progression de l'indice sectoriel : Stabilité de l'indice sectoriel : Recul de l'indice sectorie

MARCHE DES OBLIGATIONS

Symbole	Titre	Valeur nominale	Cours Précédent	Cours du jour	Cours Référence	Séance de cotation		Coupon couru	Coupon d'intérêt			Type Amort
						Volume	Valeur	Période	Montant net	Eché.		
OBLIGATIONS D'ETAT												
EOM.01	ETAT DU MALI 6.20% 2016-2023	6 666	6 666	NC	6 666			371,51	A	413,29	23-mai-20	ACD
EOM.02	Etat du Mali 6.50% 2017-2024 (*)	10 000	9 950	NC	9 950			642,90	A	650,00	20-avr.-20	AC
EOM.03	ETAT DU MALI 6,50 % 2018-2025	10 000	9 900	9 950	9 950	274	2 726 300	340,98	A	650,00	7-oct.-20	AC
EOM.04	ETAT DU MALI 6,50% 2019-2027	10 000	10 000	NC	10 000			495,49	A	650,00	12-juil.-20	AC
EOS.05	ETAT SENEGAL 6.50% 2013-2023	10 000	10 000	NC	10 000			139,29	S	325,00	29-juil.-20	ACD
EOS.06	ETAT SENEGAL 6.50% 2014-2021	4 000	4 000	NC	4 000			100,71	S	130,00	27-mai-20	ACD
EOS.07	ETAT SENEGAL 6.30% 2015-2025	10 000	10 100	NC	10 100			246,15	S	313,28	25-mai-20	ACD
TPBF.03	TPBF 6,50% 2013-2020	10 000	10 000	NC	10 000			248,21	S	325,00	29-mai-20	ACD
TPBF.04	TPBF 6.50% 2017-2027	10 000	9 990	NC	9 990			134,97	S	323,22	31-juil.-20	ACD
TPBF.05	TPBF 6,50% 2017-2024	10 000	10 200	NC	10 200			193,58	S	325,00	29-juin-20	ACD
TPBF.06	TPBF 6.50% 2018-2025	10 000	10 000	NC	10 000			236,20	S	325,00	5-juin-20	ACD
TPBF.07	TPBF 6,50% 2018-2025	10 000	10 000	10 000	10 000	137	1 370 000	273,21	S	325,00	15-mai-20	AC
TPBF.08	TPBF 6,50% 2019-2027	10 000	10 000	NC	10 000			287,70	S	323,22	6-mai-20	ACD
TPBF.09	TPBF 6,50% 2019 - 2027	10 000	10 200	NC	10 200			14,21	S	325,00	8-oct.-20	ACD
TPBJ.01	TPBJ 6.50% 2017-2027	10 000	10 000	10 000	10 000	701	7 010 000	16,03	A	650,00	7-avr.-21	ACD
TPBJ.02	TPBJ 6.50% 2018-2025	10 000	10 200	9 996	9 996	9	89 964	248,21	S	325,00	29-mai-20	AC
TPCI.016	TPCI 6.55% 2014-2022	10 000	10 000	NC	10 000			594,15	A	655,00	20-mai-20	ACD
TPCI.017	TPCI 3% 2014-2024	10 000	10 000	NC	10 000			97,54	S	150,00	19-juin-20	ACD
TPCI.018	TPCI 5.85% 2014-2021	10 000	9 800	NC	9 800			190,20	S	292,50	19-juin-20	ACD
TPCI.019	TPCI 5.99% 2015-2025	10 000	10 000	NC	10 000			553,17	A	599,00	14-mai-20	ACD
TPCI.020	TPCI 5.85% 2015-2022	10 000	10 000	NC	10 000			17,58	S	292,50	5-oct.-20	ACD
TPCI.021	TPCI 6% 2016-2028	10 000	10 000	NC	10 000			13,15	A	600,00	8-avr.-21	ACD
TPCI.022	TPCI 5.90% 2016 - 2026	10 000	10 000	NC	10 000			493,28	A	590,00	15-juin-20	ACD
TPCI.023	TPCI 5.90% 2016-2026	10 000	10 000	NC	10 000			243,42	A	590,00	17-nov.-20	ACD
TPCI.024	TPCI 6.25% 2017-2029	10 000	10 000	NC	10 000			27,32	S	312,50	30-sept.-20	ACD
TPCI.025	TPCI 5,95% 2017-2024 A	10 000	10 000	NC	10 000			284,49	S	297,50	24-avr.-20	ACD
TPCI.026	TPCI 5,95% 2017-2024 B	10 000	10 000	NC	10 000			258,27	S	297,50	10-mai-20	ACD
TPCI.027	TPCI 6% 2017-2025	10 000	10 000	NC	10 000			178,69	S	300,00	29-juin-20	ACD
TPCI.028	TPCI 6% 2018 - 2026	10 000	10 000	NC	10 000			422,95	A	600,00	2-août-20	ACD
TPCI.029	TPCI 6% 2018-2026	10 000	10 000	NC	10 000			295,08	A	600,00	19-oct.-20	ACD
TPCI.030	TPCI 5,95% 2018-2025	10 000	10 000	NC	10 000			203,21	S	297,50	13-juin-20	ACD
TPCI.031	TPCI 5,75% 2019-2026	10 000	10 000	NC	10 000			472,88	A	575,00	20-juin-20	ACD
TPCI.032	TPCI 2,23% 2019-2026	10 000		NC				0,00	A	0,00	20-juin-20	ACD
TPCI.033	TPCI 5.75% 2019-2026	10 000	10 000	NC	10 000			42,53	A	575,00	20-mars-21	ACD
TPCI.034	TPCI 6% 2019-2029	10 000	10 000	NC	10 000			44,38	A	600,00	20-mars-21	ACD
TPCI.035	TPCI 5,75% 2019-2026	10 000	10 000	NC	10 000			439,89	A	575,00	11-juil.-20	ACD
TPCI.036	TPCI 5,75% 2019-2026	10 000	10 000	NC	10 000			375,48	A	575,00	21-août-20	ACD
TPCI.037	TPCI 5,80% 2019-2026	10 000	10 000	NC	10 000			212,35	A	580,00	4-déc.-20	ACD
TPCI.038	TPCI 5,75% 2019-2026	10 000	10 000	9 850	9 850	33	325 050	210,52	A	575,00	4-déc.-20	ACD
TPCI.039	TPCI 5,75% 2019-2026	10 000	10 000	NC	10 000			285,93	A	575,00	17-oct.-20	ACD
TPNE.01	TRESOR PUBLIC DU NIGER 6,50% 2019-2026	10 000	10 200	NC	10 200			33,84	A	650,00	28-mars-21	ACD
TPNE.02	TRESOR PUBLIC DU NIGER 6,50% 2019 - 2026	10 000	10 200	10 300	10 300	30 084	300 841 456	459,97	A	650,00	1-août-20	ACD
TOTAL						31 238	312 362 770					

OBLIGATIONS REGIONALES

BIDC.03	BIDC-EBID 6.50% 2014-2021	10 000	10 000	NC	10 000			33,56	S	325,00	28-sept.-20	ACD
BIDC.04	BIDC-EBID 6.10% 2017-2027	10 000	10 200	NC	10 200			508,33	A	610,00	16-juin-20	ACD
BOAD.012	BOAD 5.95% 2014-2021	10 000	9 950	NC	9 950			182,08	A	595,00	26-déc.-20	ACD
CRRH.01	CRRH-UEMOA 6.10% 2012-2022	10 000	9 950	NC	9 950			105,58	S	305,00	13-août-20	AC
CRRH.02	CRRH-UEMOA 6.10% 2012-2024	10 000	10 000	NC	10 000			150,82	S	305,00	17-juil.-20	AC
CRRH.03	CRRH-UEMOA 6% 2013-2023	10 000	10 000	NC	10 000			283,61	S	300,00	26-avr.-20	AC
CRRH.04	CRRH-UEMOA 6% 2014-2024	10 000	9 950	NC	9 950			177,05	S	300,00	30-juin-20	AC
CRRH.05	CRRH-UEMOA 5.85% 2015-2025	10 000	9 950	NC	9 950			164,63	S	290,90	4-juil.-20	AC
CRRH.06	CRRH-UEMOA 5.85% 2016-2026	10 000	10 000	NC	10 000			167,14	S	292,50	3-juil.-20	ACD
CRRH.07	CRRH-UEMOA 5.95% 2017-2029	8 333	8 300	NC	8 299,67			205,69	S	247,92	17-mai-20	AC
CRRH.08	CRRH-UEMOA 5.95% 2018-2030	9 167	9 145	NC	9 144,67			174,35	S	272,71	21-juin-20	AC
CRRH.09	CRRH-UEMOA 6.05% 2018-2033	9 333	9 333	NC	9 333			180,51	S	282,33	21-juin-20	AC
SHAF.03	SHELTER AFRIQUE 6.6% 2014-2021	2 000	2 000	NC	2 000			17,31	S	65,64	28-août-20	ACD
TOTAL						0	0					

jeudi 16 avril 2020

OBLIGATIONS PRIVEES

BHSN.O1	DIASPORA BONDS BHS 6,25% 2019-	10 000	10 000	NC	10 000			165,64	S	310,79	10-juil.-20	ACD
SIFC.O1	SIFCA 6.90% 2013-2021	10 000	10 000	NC	10 000			465,58	A	676,20	8-août-20	ACD
SNLC.O1	SENELEC 6,50% 2018-2025	10 000	10 200	10 300	10 300	119	1 199 212	35,33	S	325,00	27-sept.-20	AC
TOTAL						119	1 199 212					

SUKUK ET TITRES ASSIMILES

SUKCI.S1	SUKUK CI 5.75% 2015-2020	10 000	9 990	NC	9 990			175,69	S	292,29	28-juin-20	AC
SUKCI.S2	SUKUK CI 5.75% 2016-2023	10 000	10 000	NC	10 000			63,89	S	293,89	7-sept.-20	ACD
SUKSN.S2	SUKUK SN 6% 2016-2026	10 000	10 100	NC	10 100			135,00	S	303,33	26-juil.-20	ACD
SUKTG.S1	SUKUK TG 6.5% 2016-2026	10 000	10 200	NC	10 200			121,21	S	373,91	17-août-20	ACD
TOTAL						0	0					
TOTAL - Marché des obligations						31 357	313 561 982					

Légende :
 (#) (*) Ex-Coupon couru (#) Cours de référence amorti / Coupon couru Ex-c (#) Ex-marge de profits
 Cours du jour: Ouv.: Ouverture Clôt.: Clôture Moy.: Moyen
 Type Amort: Type d'Amortissement IF: In Fine AC: Amortissement Constant AD: Amortissement Dégressif ACD: Amortissement Constant Différé
 Période: Périodicité de paiement des coupons A: Annuelle S: Semestrielle T: Trimestrielle
 Eché.: Échéance de paiement des intérêts
 Mentions: NC: Non Coté Ex-c: Ex-coupon ou Ex-droit SP: Suspendu

INFORMATIONS

OPERATIONS EN COURS

Emetteur	Opération
BANK OF AFRICA BN	Paiement de dividendes de 436 FCFA net par action, le 15/05/2020
BANK OF AFRICA BF	Paiement de dividendes de 370 FCFA net par action, le 04/05/2020

AVIS

Entité	N°	Nature	Objet
DC/BR	032 - 2020	Paiement Intérêts et remboursement	Paiement des intérêts semestriels et remboursement partiel du capital - CRRH-UEMOA 6% 2013-2023
BRVM	048-2020	Paiement Intérêts et remboursement	Paiement des intérêts semestriels et remboursement partiel du capital - TPCI 5,95% 2017-2024 - A
BRVM	049-2020	Paiement Intérêts	Paiement des intérêts semestriels - TPBF 6,50% 2018-2025

COMMUNIQUES

Emetteur	N°	Nature	Objet
----------	----	--------	-------

QUANTITES RESIDUELLES

MARCHE DES ACTIONS

Symbole	Titre	Quantité résiduelle à l'achat	Cours Achat / Vente		Quantité résiduelle à la vente	Cours de Référence
ABJC	SERVAIR ABIDJAN CI	650	1,050	/ 1,100	1 431	1 100
BICC	BICI CI	7	3,900	/ 4,000	397	4 000
BNBC	BERNABE CI	2 000	745	/		740
BOAB	BANK OF AFRICA BN	19	3,650	/ 3,690	400	3 700
BOABF	BANK OF AFRICA BF	4	3,555	/ 3,595	58	3 555
BOAC	BANK OF AFRICA CI	244	2,910	/ 3,000	132	2 950
BOAM	BANK OF AFRICA ML	104	950	/		950
BOAN	BANK OF AFRICA NG	45	3,700	/ 3,740	450	3 700
BOAS	BANK OF AFRICA SENEGAL	429	1,455	/ 1,460	1 300	1 455
CABC	SICABLE CI	1 542	620	/ 630	1 092	630
CBIBF	CORIS BANK INTERNATIONAL			/ 7,595	45	7 600
CFAC	CFAO MOTORS CI	10	375	/ 395	76	405
CIEC	CIE CI	15	1,150	/ 1,160	1 425	1 160
ECOC	ECOBANK COTE D'IVOIRE	89	3,055	/ 3,100	50	3 125
ETIT	ECOBANK TRANS. INCORP. TG			/ Marché	862 628	13
FTSC	FILTISAC CI	155	950	/ 995	77	995
NEIC	NEI-CEDA CI	1 000	Marché	/		120
NSBC	NSIA BANQUE COTE D'IVOIRE	5	2,950	/ 3,000	1	3 000
N TLC	NESTLE CI	50	215	/ 220	500	225
ONTBF	ONATEL BF	50	3,200	/ 3,220	31	3 220
ORGT	ORAGROUP TOGO			/ 3,985	100	3 950
PALC	PALM CI	5	970	/		925
PRSC	TRACTAFRIC MOTORS CI	25	2,800	/ 2,900	70	2 900
SAFC	SAFCA CI			/ Marché	90	340
SCRC	SUCRIVOIRE	50	600	/		620
SDCC	SODE CI	2	2,715	/ 2,930	54	2 850
SDSC	BOLLORE	70	1,300	/ 1,350	34	1 350
SEMC	CROWN SIEM CI			/ 115	1 415	115
SGBC	SOCIETE GENERALE COTE D'IVOIRE	36	7,300	/ 7,800	5	7 300
SHEC	VIVO ENERGY CI	25	675	/ 700	8 252	700
SIBC	SOCIETE IVOIRIENNE DE BANQUE	70	2,455	/ 2,500	223	2 500
SICC	SICOR CI	10	2,310	/ 2,495	36	2 495
SIVC	AIR LIQUIDE CI	170	275	/		275
SLBC	SOLIBRA CI	4	45,000	/ 48,300	10	45 000
SMBC	SMB CI	5	2,740	/ 2,995	5	2 790
SNTS	SONATEL SN	291	13,000	/ 13,200	708	13 000
SOGC	SOGB CI	5	1,525	/ 1,545	10	1 550
SPHC	SAPH CI	63	1,250	/ 1,325	22	1 250
STAC	SETAO CI			/ 250	16 130	235
STBC	SITAB CI	24	500	/		490
SVOC	MOVIS CI			/		2 395
TTLC	TOTAL CI	85	1,300	/ 1,335	200	1 345
TTLS	TOTAL SN	450	1,245	/ 1,265	661	1 265
TTRC	TRITURAF CI-Ste en Liquidation			/		490
UNLC	UNILEVER CI	2	5,130	/		4 775
UNXC	UNIWAX CI	81	1,300	/ 1,320	450	1 300

QUANTITES RESIDUELLES

MARCHE DES DROITS

Symbole	Titre	Quantité résiduelle à l'achat	Cours Achat / Vente	Quantité résiduelle à la vente	Cours de Référence
---------	-------	-------------------------------	---------------------	--------------------------------	--------------------

TROISIEME COMPARTIMENT - BRVM PETITES CAPITALISATIONS

Symbole	Titre	Quantité résiduelle à l'achat	Cours Achat / Vente	Quantité résiduelle à la vente	Cours de Référence
---------	-------	-------------------------------	---------------------	--------------------------------	--------------------

QUANTITES RESIDUELLES

MARCHE DES OBLIGATIONS

Symbole	Titre	Quantité résiduelle à l'achat	Cours Achat / Vente	Quantité résiduelle à la vente	Cours de Référence
BHSN.O1	DIASPORA BONDS BHS 6,25% 2019-		/ 9,990	20	10 000
SIFC.O1	SIFCA 6.90% 2013-2021		/ 10,000	7	10 000
SNLC.O1	SENELEC 6,50% 2018-2025	2	10,300 /		10 300
EOM.O1	ETAT DU MALI 6.20% 2016-2023		/		6 666
EOM.O2	Etat du Mali 6.50% 2017-2024	1 335	7,960 /		9 950
EOM.O3	ETAT DU MALI 6,50 % 2018-2025		/		9 950
EOM.O4	ETAT DU MALI 6,50% 2019-2027		/		10 000
EOS.O5	ETAT SENEGAL 6.50% 2013-2023		/		10 000
EOS.O6	ETAT SENEGAL 6.50% 2014-2021		/ 4,100	100	4 000
TPCI.O36	TPCI 5,75% 2019-2026		/		10 000
TPCI.O37	TPCI 5,80% 2019-2026		/		10 000
TPCI.O38	TPCI 5,75% 2019-2026		/		9 850
TPCI.O39	TPCI 5,75% 2019-2026		/		10 000
TPNE.O1	TRESOR PUBLIC DU NIGER 6,50% 2019-2026		/		10 200
TPNE.O2	TRESOR PUBLIC DU NIGER 6,50% 2019 - 2026		/ 10,300	495	10 300
TPCI.O30	TPCI 5,95% 2018-2025		/		10 000
TPCI.O31	TPCI 5,75% 2019-2026		/		10 000
TPCI.O32	TPCI 2,23% 2019-2026		/		10 000
TPCI.O33	TPCI 5.75% 2019-2026		/		10 000
TPCI.O34	TPCI 6% 2019-2029		/		10 000
TPCI.O35	TPCI 5,75% 2019-2026		/		10 000
TPCI.O24	TPCI 6.25% 2017-2029		/		10 000
TPCI.O25	TPCI 5,95% 2017-2024 A		/ 10,000	15	10 000
TPCI.O26	TPCI 5,95% 2017-2024 B		/		10 000
TPCI.O27	TPCI 6% 2017-2025		/		10 000
TPCI.O28	TPCI 6% 2018 - 2026		/ 9,800	99	10 000
TPCI.O29	TPCI 6% 2018-2026		/ 10,000	117	10 000
TPCI.O18	TPCI 5.85% 2014-2021		/ 10,000	25	9 800
TPCI.O19	TPCI 5.99% 2015-2025		/		10 000
TPCI.O20	TPCI 5.85% 2015-2022		/ 10,000	14	10 000
TPCI.O21	TPCI 6% 2016-2028		/		10 000
TPCI.O22	TPCI 5.90% 2016 - 2026		/		10 000
TPCI.O23	TPCI 5.90% 2016-2026		/		10 000
TPBF.O8	TPBF 6,50% 2019-2027		/		10 000
TPBF.O9	TPBF 6,50% 2019 - 2027		/		10 200
TPBJ.O1	TPBJ 6.50% 2017-2027		/		10 000
TPBJ.O2	TPBJ 6.50% 2018-2025		/ 10,000	619	9 996
TPCI.O16	TPCI 6.55% 2014-2022		/ 10,000	30	10 000
TPCI.O17	TPCI 3% 2014-2024		/		10 000
EOS.O7	ETAT SENEGAL 6.30% 2015-2025		/ 10,000	1 320	10 100
TPBF.O3	TPBF 6,50% 2013-2020		/		10 000
TPBF.O4	TPBF 6.50% 2017-2027		/ 10,000	20	9 990
TPBF.O5	TPBF 6,50% 2017-2024		/		10 200
TPBF.O6	TPBF 6.50% 2018-2025		/ 10,000	25	10 000
TPBF.O7	TPBF 6,50% 2018-2025		/		10 000
BIDC.O3	BIDC-EBID 6.50% 2014-2021		/		10 000
BIDC.O4	BIDC-EBID 6.10% 2017-2027		/		10 200
BOAD.O12	BOAD 5.95% 2014-2021		/ 10,000	200	9 950
CRRH.O1	CRRH-UEMOA 6.10% 2012-2022		/		9 950

jeudi 16 avril 2020

CRRH.O2	CRRH-UEMOA 6.10% 2012-2024		/			10 000
CRRH.O3	CRRH-UEMOA 6% 2013-2023		/			10 000
SHAF.O3	SHELTER AFRIQUE 6.6% 2014-2021		/			2 000
CRRH.O4	CRRH-UEMOA 6% 2014-2024		/			9 950
CRRH.O5	CRRH-UEMOA 5.85% 2015-2025		/	10,000	1 200	9 950
CRRH.O6	CRRH-UEMOA 5.85% 2016-2026		/			10 000
CRRH.O7	CRRH-UEMOA 5.95% 2017-2029		/	8,333	800	8 300
CRRH.O8	CRRH-UEMOA 5.95% 2018-2030		/			9 145
CRRH.O9	CRRH-UEMOA 6.05% 2018-2033		/			9 333

SUKUK ET TITRES ASSIMILES

Symbole	Titre	Quantité résiduelle à l'achat	Cours Achat / Vente	Quantité résiduelle à la vente	Cours de Référence
SUKCI.S1	SUKUK CI 5.75% 2015-2020		/		9 990
SUKCI.S2	SUKUK CI 5.75% 2016-2023		/		10 000
SUKSN.S2	SUKUK SN 6% 2016-2026		/		10 100
SUKTG.S1	SUKUK TG 6.5% 2016-2026		/		10 200

CALENDRIER DES ASSEMBLEES GENERALES

ANNEE : 2020

Société	Nature	Date	Heure	Lieu
SONATEL	Mixte	04/05/2020	10:00:00	Siège social par Visioconférence
BANK OF AFRICA ML	Mixte	25/04/2020	09:30:00	Au siège, Immeuble BANK OF AFRICA, Avenue du Mali, Quartier ACI 2000 de la Banque BOA MALI
BANK OF AFRICA ML	Mixte	11/04/2020	09:30:00	Siège de la Banque BOA MALI
CORIS BANK INTERNATIONAL	Ordinaire	08/04/2020	09:00:00	Hôtel SOPATEL Silmandé SA
BANK OF AFRICA NG	Extraordinaire	02/04/2020	10:00:00	Centre de Formation de la BOA NIGER (BOA-Siège)
BANK OF AFRICA BN	Mixte	01/04/2020	10:00:00	NOVOTEL à Cotonou
BANK OF AFRICA BF	Ordinaire	30/03/2020	10:00:00	Salle LAICO HOTEL OUAGA 2000
SICABLE	Ordinaire	27/03/2020	09:00:00	initialement prévue pour le 27 mars 2020 est reportée à une date ultérieure

L'actualité de la BRVM sur nos plateformes digitales

Infos BRVM

Pour recevoir les informations boursières par SMS, souscrivez :



Côte d'Ivoire : *430#
Bénin : *430*15#



Côte d'Ivoire : #139#
Burkina Faso : *310#



Côte d'Ivoire : *431#
Niger : *512*9#
Togo : *310#

Site web

www.brvm.org

Application Mobile

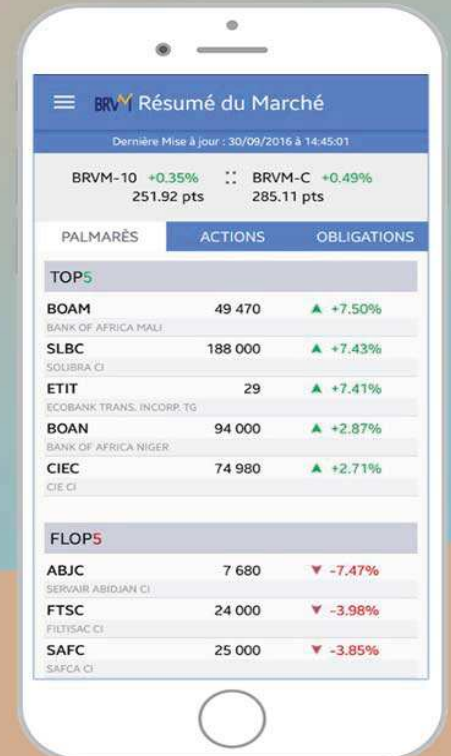

Disponible sur
 Google play

Disponible sur
 App Store



Nous suivre sur :

