

BRVM 10	126,18
Variation Jour	↑ 0,69 %
Variation annuelle	↓ -15,38 %



BULLETIN OFFICIEL DE LA COTE

N° 78

mardi 21 avril 2020

Site : www.brvm.org

BRVM Composite	134,26
Variation Jour	↑ 0,58 %
Variation annuelle	↓ -15,69 %

Evolution des indices

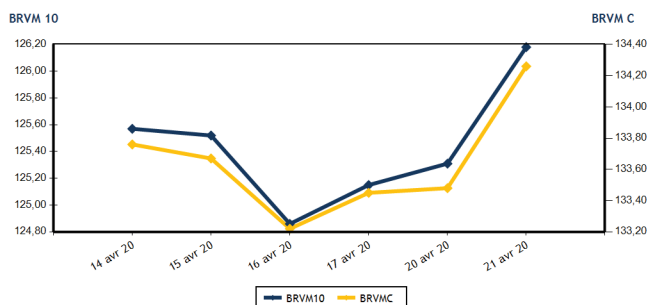

Volumes et valeurs transigés

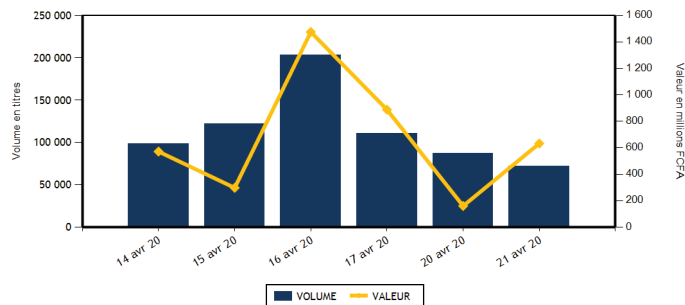

Actions	Niveau	Evol. Jour
Capitalisation boursière (FCFA)(Actions & Droits)	4 033 904 539 096	0,58 %
Volume échangé (Actions & Droits)	71 795	-17,38 %
Valeur transigée (FCFA) (Actions & Droits)	630 821 005	296,41 %
Nombre de titres transigés	35	0,00 %
Nombre de titres en hausse	11	-15,38 %
Nombre de titres en baisse	5	-54,55 %
Nombre de titres inchangés	19	72,73 %

Obligations	Niveau	Evol. Jour
Capitalisation boursière (FCFA)	4 735 213 733 794	-0,42 %
Volume échangé	145	55,91 %
Valeur transigée (FCFA)	1 446 850	55,59 %
Nombre de titres transigés	2	-33,33 %
Nombre de titres en hausse	0	
Nombre de titres en baisse	1	0,00 %
Nombre de titres inchangés	1	-50,00 %

PLUS FORTES HAUSSES

Titres	Cours	Evol. Jour	Evol. annuelle
BANK OF AFRICA BN (BOAB)	3 975	7,43 %	10,11 %
PALM CI (PALC)	1 000	5,26 %	-45,05 %
SOCIETE IVOIRIENNE DE BANQUE (SIBC)	2 590	3,60 %	-8,16 %
SODE CI (SDCC)	2 900	3,57 %	3,57 %
NSIA BANQUE COTE D'IVOIRE (NSBC)	3 105	3,50 %	-52,01 %

PLUS FORTES BAISES

Titres	Cours	Evol. Jour	Evol. annuelle
SAPH CI (SPHC)	1 200	-4,00 %	-8,40 %
VIVO ENERGY CI (SHEC)	675	-3,57 %	-15,63 %
BICI CI (BICC)	3 700	-2,63 %	-45,59 %
SOGB CI (SOGC)	1 385	-2,46 %	-46,32 %
NESTLE CI (NTLC)	200	-2,44 %	-49,37 %

INDICES SECTORIELS

Base = 100 au 14 juin 1999	Nombre de sociétés	Valeur	Evol. Jour	Evol. annuelle	Volume	Valeur	PER moyen
BRVM - INDUSTRIE	12	33,52	0,00 %	-10,99 %	2 351	992 410	12,45
BRVM - SERVICES PUBLICS	4	401,43	0,89 %	-18,97 %	46 450	578 650 440	8,93
BRVM - FINANCES	15	53,61	0,66 %	-12,10 %	11 831	38 709 365	8,19
BRVM - TRANSPORT	2	319,03	0,00 %	-13,01 %	0	0	6,80
BRVM - AGRICULTURE	5	58,87	-0,96 %	-31,45 %	5 499	7 340 915	4,07
BRVM - DISTRIBUTION	7	215,08	-0,55 %	-15,08 %	5 400	5 065 835	8,46
BRVM - AUTRES SECTEURS	1	289,96	0,00 %	-4,08 %	264	62 040	8,64
BRVM - PETITES CAPITALISATIONS	-	-	-	-	-	-	-

Indicateurs	1er et 2è Comp.	BRVM PC
PER moyen du marché	8,90	
Taux de rendement moyen du marché	11,15	
Taux de rentabilité moyen du marché	11,47	
Nombre de sociétés cotées	46	
Nombre de lignes obligataires	62	
Volume moyen annuel par séance	3 623,00	
Valeur moyenne annuelle par séance	4 501 327,46	

Indicateurs	1er et 2è Comp.	BRVM PC
Ratio moyen de liquidité	2,37	
Ratio moyen de satisfaction	42,21	
Ratio moyen de tendance	1 780,25	
Ratio moyen de couverture	5,62	
Taux de rotation moyen du marché	0,01	
Prime de risque du marché	4,74	
Nombre de SGI participantes	26	

Définitions

- Volume moyen annuel par séance = Valeur annuel échangé / nombre de séances
- Valeur moyenne annuelle par séance = Valeur annuelle échangée / nombre de séances
- Ratio moyen de liquidité = Moyenne des ratios de liquidité (Titres échangés / Volume des ordres de vente)
- Ratio moyen de satisfaction = Moyenne des ratios de satisfaction (Titres échangés / Volume des ordres d'achat)
- Ratio moyen de tendance = Moyenne des ratios de tendance (Volume des ordres d'achat / Volume des ordres de vente)
- Ratio moyen de couverture = Moyenne des ratios de couverture (Volume des ordres de vente / Volume des ordres d'achat)

- Taux moyen de rotation = moyenne des taux de rotation des actions cotées (volume transigé/capi flottante)
- PER moyen du marché = moyenne des PER des actions cotées ayant un PER positif
- Taux de rendement moyen = moyenne des taux de rendement des actions cotées ayant distribué un dividende
- Taux de rentabilité moyen = moyenne des taux de rentabilité des actions cotées
- Prime de risque du marché = (1 / le PER moyen du marché) - le taux de référence actuel des emprunts d'Etat



MARCHE DES ACTIONS

Symbole	Titre	Cours Précédent	Cours du jour		Variation jour	Séance de cotation		Cours Référence	Variation de l'année précédente	Dernier dividende payé		Rdt. Net	PER
			Ouv.	Clôt.		Volume	Valeur			Montant net	Date		
SECTEUR - INDUSTRIE		33,52	points		0,00 %								
CABC	SICABLE CI	630	640	640	1,59 %	200	128 000	640	1,59 %	75,00	3-juin-19	11,72 %	5,94
FTSC	FILTISAC CI	950	950	950	0,00 %	133	126 350	950	-44,93 %	110,00	31-juil.-19	11,58 %	7,96
NEIC	NEI-CEDA CI	120	125	120	0,00 %	620	74 500	120	-14,29 %	9,00	28-juin-01		1,98
NTLC	NESTLE CI	205	210	200	-2,44 %	422	84 900	200	-49,37 %	31,50	12-août-11		5,39
SEMC	CROWN SIEM CI	115	115	115	0,00 %	80	9 200	115	-11,54 %	16,92	29-sept.-17	14,71 %	
SIVC	AIR LIQUIDE CI	285	285	285	0,00 %	328	93 480	285	54,05 %	63,00	29-sept.-17	22,11 %	
SLBC	SOLIBRA CI	45 000	NC	NC	0,00 %			45 000	0,00 %	1 368,00	6-juin-19	3,04 %	56,76
SMBC	SMB CI	2 750	2 750	2 750	0,00 %	40	110 000	2 750	10,00 %	450,00	30-août-19	16,36 %	2,72
STBC	SITAB CI	560	560	560	0,00 %	433	242 480	560	-7,44 %	206,20	19-juin-17	36,82 %	
TTRC	TRITURAF CI-Ste en Liquidation	490	SP	SP	0,00 %			490	0,00 %	1 440,00	19-juil.-02		
UNLC	UNILEVER CI	4 775	NC	NC	0,00 %			4 775	0,00 %	1 233,00	9-juil.-12		
UNXC	UNIWAX CI	1 300	1 300	1 300	0,00 %	95	123 500	1 300	-24,64 %	181,80	11-juil.-19	13,98 %	6,43
TOTAL						2 351	992 410						12,45
SECTEUR - SERVICES PUBLICS		401,43	points		0,89 %								
CIEC	CIE CI	1 110	1 140	1 110	0,00 %	318	353 070	1 110	-30,63 %	79,23	9-août-19	7,14 %	12,61
ONTBF	ONATEL BF	3 200	3 210	3 250	1,56 %	2 638	8 564 450	3 250	20,15 %	409,36	3-juin-19	12,60 %	7,35
SDCC	SODE CI	2 800	2 900	2 900	3,57 %	2	5 800	2 900	3,57 %	270,00	29-oct.-19	9,31 %	9,11
SNTS	SONATEL SN	13 000	13 005	13 100	0,77 %	43 492	569 727 120	13 100	-22,92 %	1 500,00	14-mai-19	11,45 %	6,66
TOTAL						46 450	578 650 440						8,93
SECTEUR - FINANCES		53,61	points		0,66 %								
BICC	BICI CI	3 800	3 800	3 700	-2,63 %	2 311	8 552 450	3 700	-45,59 %	182,90	17-juil.-19	4,94 %	6,30
BOAB	BANK OF AFRICA BN	3 700	3 700	3 975	7,43 %	381	1 490 500	3 975	10,11 %	416,00	22-mai-19	10,47 %	5,37
BOABF	BANK OF AFRICA BF	3 560	3 560	3 560	0,00 %	918	3 245 740	3 560	-6,07 %	366,00	2-mai-19	10,28 %	4,23
BOAC	BANK OF AFRICA CI	3 000	3 000	3 000	0,00 %	50	150 000	3 000	-24,91 %	306,00	20-mai-19	10,20 %	5,13
BOAM	BANK OF AFRICA ML	1 020	NC	NC	0,00 %			1 020	-11,30 %	271,00	15-mai-19	26,57 %	
BOAN	BANK OF AFRICA NG	3 750	3 790	3 790	1,07 %	850	3 214 550	3 790	11,96 %	385,00	27-mai-19	10,16 %	5,79
BOAS	BANK OF AFRICA SENEGAL	1 455	1 450	1 455	0,00 %	3 662	5 324 200	1 455	-5,83 %	160,00	3-juin-19	11,00 %	3,07
CBIBF	CORIS BANK INTERNATIONAL	7 695	7 200	7 700	0,06 %	1 390	10 018 000	7 700	-3,75 %	402,00	5-juil.-19	5,22 %	8,90
ECOC	ECOBANK COTE D'IVOIRE	3 000	3 000	3 000	0,00 %	1 682	5 036 395	3 000	-24,81 %	241,00	15-mai-19	8,03 %	6,51
ETIT	ECOBANK TRANS. INCORP. TG	13	NC	NC	0,00 %			13	-7,14 %	1,21	28-avr.-17	9,29 %	1,46
NSBC	NSIA BANQUE COTE D'IVOIRE	3 000	3 100	3 105	3,50 %	60	186 050	3 105	-52,01 %	194,20	9-juil.-19	6,25 %	5,90
ORGT	ORAGROUP TOGO	3 985	NC	NC	0,00 %			3 985	-5,12 %	56,73	1-juil.-19	1,42 %	9,29
SAFC	SAFCA CI	340	NC	NC	0,00 %			340	1,49 %	23,04	29-juil.-11		41,20
SGBC	SOCIETE GENERALE COTE D'IVOIRE	8 000	8 000	8 000	0,00 %	25	200 000	8 000	3,90 %	206,00	31-juil.-19	2,58 %	5,95
SIBC	SOCIETE IVOIRIENNE DE BANQUE	2 500	2 500	2 590	3,60 %	502	1 291 480	2 590	-8,16 %	252,00	5-juil.-19	9,73 %	5,58
TOTAL						11 831	38 709 365						8,19
SECTEUR - TRANSPORT		319,03	points		0,00 %								
SDSC	BOLLORE	1 300	NC	NC	0,00 %			1 300	-13,33 %	184,00	6-juin-19	14,15 %	6,80
SVOC	MOVIS CI	2 395	SP	SP	0,00 %			2 395	0,00 %	270,00	5-juil.-99		

TOTAL	0	0	6,80
-------	---	---	------

MARCHE DES ACTIONS

Symbole	Titre	Cours Précédent	Cours du jour		Variation jour	Séance de cotation		Cours Référence	Variation de l'année précédente	Dernier dividende payé		Rdt. Net	PER
			Ouv.	Clôt.		Volume	Valeur			Montant net	Date		
SECTEUR - AGRICULTURE		58,87	points		↓	-0,96 %							
PALC	PALM CI	950	1 000	1 000	5,26 %	45	45 000	1 000	-45,05 %	253,47	24-sept.-18	25,35 %	
SCRC	SUCRIVOIRE	600	620	620	3,33 %	5	3 100	620	2,48 %	72,00	28-sept.-18	11,61 %	
SICC	SICOR CI	2 495	NC	NC	0,00 %			2 495	-8,94 %	1 919,00	25-sept.-00		1,51
SOGC	SOGB CI	1 420	1 415	1 385	-2,46 %	5 302	7 116 415	1 385	-46,32 %	126,00	15-juil.-19	9,10 %	6,62
SPHC	SAPH CI	1 250	1 200	1 200	-4,00 %	147	176 400	1 200	-8,40 %	78,00	27-sept.-18	6,50 %	
TOTAL						5 499	7 340 915						4,07
SECTEUR - DISTRIBUTION		215,08	points		↓	-0,55 %							
ABJC	SERVAIR ABIDJAN CI	1 100	1 110	1 100	0,00 %	400	443 000	1 100	-12,00 %	164,96	30-sept.-19	15,00 %	7,95
BNBC	BERNABE CI	745	NC	NC	0,00 %			745	6,43 %	45,00	19-juil.-19	6,04 %	2,99
CFAC	CFAO MOTORS CI	395	395	395	0,00 %	170	67 150	395	-9,20 %	31,50	23-juil.-19	7,97 %	11,04
PRSC	TRACTAFRIC MOTORS CI	2 900	2 900	2 900	0,00 %	2	5 800	2 900	7,61 %	150,36	18-sept.-19	5,18 %	14,75
SHEC	VIVO ENERGY CI	700	700	675	-3,57 %	2 841	1 949 700	675	-15,63 %	64,29	2-août-19	9,52 %	7,89
TTLC	TOTAL CI	1 345	1 345	1 345	0,00 %	1 086	1 460 670	1 345	-20,88 %	108,40	11-oct.-19	8,06 %	8,13
TTLS	TOTAL SN	1 265	1 260	1 265	0,00 %	901	1 139 515	1 265	-25,59 %	105,30	29-juil.-19	8,32 %	6,50
TOTAL						5 400	5 065 835						8,46
AUTRES SECTEURS		289,96	points		→	0,00 %							
STAC	SETAO CI	235	235	235	0,00 %	264	62 040	235	-4,08 %				8,64
TOTAL						264	62 040						8,64
TOTAL - Marché des actions						71 795	630 821 005						

MARCHE DES DROITS

Symbole	Titre	Cours Précédent	Cours du jour		Variation jour	Séance de cotation		Cours Référence	Variation depuis l'origine	Parité	Periode de négociation	
			Ouv.	Clôt.		Volume	Valeur				Début	fin
TOTAL												
TOTAL - Marché des droits												

TROISIEME COMPARTIMENT - BRVM PETITES CAPITALISATIONS

Symbole	Titre	Cours Précédent	Cours du jour		Variation jour	Séance de cotation		Cours Référence	Variation depuis l'origine
			Ouv.	Clôt.		Volume	Valeur		
TOTAL									
TOTAL - 3ème Compartiment - BRVM PC									

Légende:
 (#) Fractionnement du titre - Valeur théorique
 Cours du jour: Ouv.: Ouverture Clôt.: Clôture Moy.: Moyen
 Mentions: NC: Non Coté Ex-c: Ex-coupon Ex-d: Ex-droit SP: Suspendu Val-T: Valeur Théorique
 PER = Cours / BNPA selon les données disponibles Rdt. Net: Rendement net (DNPA / Cours)
 Comp.: 1 - Premier Compartiment 2 - Second Compartiment 3 - Compartiment de croissance
 Ratio de liquidité = Titres échangés / Volume des ordres de vente
 : Progression de l'indice sectoriel : Stabilité de l'indice sectoriel : Recul de l'indice sectorie

MARCHE DES OBLIGATIONS

Symbole	Titre	Valeur nominale	Cours Précédent	Cours du jour	Cours Référence	Séance de cotation Volume	Coupon couru Valeur	Coupon d'intérêt Période Montant net	Eché.	Type Amort
OBLIGATIONS D'ETAT										
EOM.01	ETAT DU MALI 6.20% 2016-2023	6 666	6 666	NC	6 666		377,16	A 413,29	23-mai-20	ACD
EOM.02	Etat du Mali 6.50% 2017-2024	8 000	7 960	NC	7 960		1,42	A 520,00	20-avr.-21	AC
EOM.03	ETAT DU MALI 6,50 % 2018-2025	10 000	9 950	NC	9 950		349,86	A 650,00	7-oct.-20	AC
EOM.04	ETAT DU MALI 6,50% 2019-2027	10 000	10 000	NC	10 000		504,37	A 650,00	12-juil.-20	AC
EOS.05	ETAT SENEGAL 6.50% 2013-2023	10 000	10 000	NC	10 000		148,21	S 325,00	29-juil.-20	ACD
EOS.06	ETAT SENEGAL 6.50% 2014-2021	4 000	4 000	NC	4 000		104,29	S 130,00	27-mai-20	ACD
EOS.07	ETAT SENEGAL 6.30% 2015-2025	10 000	10 100	NC	10 100		254,75	S 313,28	25-mai-20	ACD
TPBF.03	TPBF 6,50% 2013-2020	10 000	10 000	NC	10 000		257,14	S 325,00	29-mai-20	ACD
TPBF.04	TPBF 6.50% 2017-2027	10 000	9 990	NC	9 990		143,85	S 323,22	31-juil.-20	ACD
TPBF.05	TPBF 6,50% 2017-2024	10 000	10 200	NC	10 200		202,46	S 325,00	29-juin-20	ACD
TPBF.06	TPBF 6.50% 2018-2025	10 000	9 999	NC	9 999		245,08	S 325,00	5-juin-20	ACD
TPBF.07	TPBF 6,50% 2018-2025	10 000	10 000	NC	10 000		282,14	S 325,00	15-mai-20	AC
TPBF.08	TPBF 6,50% 2019-2027	10 000	10 000	NC	10 000		296,58	S 323,22	6-mai-20	ACD
TPBF.09	TPBF 6,50% 2019 - 2027	10 000	10 200	NC	10 200		23,09	S 325,00	8-oct.-20	ACD
TPBJ.01	TPBJ 6.50% 2017-2027	10 000	10 000	NC	10 000		24,93	A 650,00	7-avr.-21	ACD
TPBJ.02	TPBJ 6.50% 2018-2025	10 000	9 996	9 950	9 950	120	1 194 000	S 325,00	29-mai-20	AC
TPCI.016	TPCI 6.55% 2014-2022	10 000	10 000	NC	10 000		603,10	A 655,00	20-mai-20	ACD
TPCI.017	TPCI 3% 2014-2024	10 000	10 000	NC	10 000		101,64	S 150,00	19-juin-20	ACD
TPCI.018	TPCI 5.85% 2014-2021	10 000	9 800	NC	9 800		198,20	S 292,50	19-juin-20	ACD
TPCI.019	TPCI 5.99% 2015-2025	10 000	10 000	NC	10 000		561,36	A 599,00	14-mai-20	ACD
TPCI.020	TPCI 5.85% 2015-2022	10 000	10 000	NC	10 000		25,57	S 292,50	5-oct.-20	ACD
TPCI.021	TPCI 6% 2016-2028	10 000	10 000	NC	10 000		21,37	A 600,00	8-avr.-21	ACD
TPCI.022	TPCI 5.90% 2016 - 2026	10 000	10 000	NC	10 000		501,34	A 590,00	15-juin-20	ACD
TPCI.023	TPCI 5.90% 2016-2026	10 000	10 000	NC	10 000		251,48	A 590,00	17-nov.-20	ACD
TPCI.024	TPCI 6.25% 2017-2029	10 000	10 000	NC	10 000		35,86	S 312,50	30-sept.-20	ACD
TPCI.025	TPCI 5,95% 2017-2024 A	10 000	10 000	NC	10 000		292,62	S 297,50	24-avr.-20	ACD
TPCI.026	TPCI 5,95% 2017-2024 B	10 000	10 000	NC	10 000		266,44	S 297,50	10-mai-20	ACD
TPCI.027	TPCI 6% 2017-2025	10 000	10 000	NC	10 000		186,89	S 300,00	29-juin-20	ACD
TPCI.028	TPCI 6% 2018 - 2026	10 000	10 000	NC	10 000		431,15	A 600,00	2-août-20	ACD
TPCI.029	TPCI 6% 2018-2026	10 000	10 000	NC	10 000		303,28	A 600,00	19-oct.-20	ACD
TPCI.030	TPCI 5,95% 2018-2025	10 000	10 000	NC	10 000		211,34	S 297,50	13-juin-20	ACD
TPCI.031	TPCI 5,75% 2019-2026	10 000	10 000	NC	10 000		480,74	A 575,00	20-juin-20	ACD
TPCI.032	TPCI 2,23% 2019-2026	10 000		NC			0,00	A 0,00	20-juin-20	ACD
TPCI.033	TPCI 5.75% 2019-2026	10 000	10 000	NC	10 000		50,41	A 575,00	20-mars-21	ACD
TPCI.034	TPCI 6% 2019-2029	10 000	10 000	NC	10 000		52,60	A 600,00	20-mars-21	ACD
TPCI.035	TPCI 5,75% 2019-2026	10 000	10 000	NC	10 000		447,75	A 575,00	11-juil.-20	ACD
TPCI.036	TPCI 5,75% 2019-2026	10 000	10 000	NC	10 000		383,33	A 575,00	21-août-20	ACD
TPCI.037	TPCI 5,80% 2019-2026	10 000	10 000	NC	10 000		220,27	A 580,00	4-déc.-20	ACD
TPCI.038	TPCI 5,75% 2019-2026	10 000	9 850	NC	9 850		218,37	A 575,00	4-déc.-20	ACD
TPCI.039	TPCI 5,75% 2019-2026	10 000	10 000	NC	10 000		293,78	A 575,00	17-oct.-20	ACD
TPNE.01	TRESOR PUBLIC DU NIGER 6,50% 2019-2026	10 000	10 200	NC	10 200		42,74	A 650,00	28-mars-21	ACD
TPNE.02	TRESOR PUBLIC DU NIGER 6,50% 2019 - 2026	10 000	10 300	NC	10 300		468,85	A 650,00	1-août-20	ACD
TOTAL						120	1 194 000			
OBLIGATIONS REGIONALES										
BIDC.03	BIDC-EBID 6.50% 2014-2021	10 000	10 000	NC	10 000		42,39	S 325,00	28-sept.-20	ACD
BIDC.04	BIDC-EBID 6.10% 2017-2027	10 000	10 200	NC	10 200		516,67	A 610,00	16-juin-20	ACD
BOAD.012	BOAD 5.95% 2014-2021	10 000	9 950	NC	9 950		190,20	A 595,00	26-déc.-20	ACD
CRRH.01	CRRH-UEMOA 6.10% 2012-2022	10 000	9 950	NC	9 950		113,96	S 305,00	13-août-20	AC
CRRH.02	CRRH-UEMOA 6.10% 2012-2024	10 000	10 000	NC	10 000		159,20	S 305,00	17-juil.-20	AC
CRRH.03	CRRH-UEMOA 6% 2013-2023	10 000	10 000	NC	10 000		291,80	S 300,00	26-avr.-20	AC
CRRH.04	CRRH-UEMOA 6% 2014-2024	10 000	9 950	NC	9 950		185,25	S 300,00	30-juin-20	AC
CRRH.05	CRRH-UEMOA 5.85% 2015-2025	10 000	9 950	NC	9 950		172,62	S 290,90	4-juil.-20	AC
CRRH.06	CRRH-UEMOA 5.85% 2016-2026	10 000	10 000	NC	10 000		175,18	S 292,50	3-juil.-20	ACD
CRRH.07	CRRH-UEMOA 5.95% 2017-2029	8 333	8 300	NC	8 299.67		212,50	S 247,92	17-mai-20	AC
CRRH.08	CRRH-UEMOA 5.95% 2018-2030	9 167	9 145	NC	9 144.67		181,81	S 272,71	21-juin-20	AC
CRRH.09	CRRH-UEMOA 6.05% 2018-2033	9 333	9 333	NC	9 333		188,22	S 282,33	21-juin-20	AC
SHAF.03	SHELTER AFRIQUE 6.6% 2014-2021	2 000	2 000	NC	2 000		19,11	S 65,64	28-août-20	ACD
TOTAL						0	0			

OBLIGATIONS PRIVEES

BHSN.O1	DIASPORA BONDS BHS 6,25% 2019-	10 000	10 000	NC	10 000			174,18	S	310,79	10-juil.-20	ACD
SIFC.O1	SIFCA 6.90% 2013-2021	10 000	10 000	NC	10 000			474,82	A	676,20	8-août-20	ACD
SNLC.O1	SENELEC 6,50% 2018-2025	10 000	10 300	10 300	10 300	25	252 850	44,16	S	325,00	27-sept.-20	AC
TOTAL						25	252 850					

SUKUK ET TITRES ASSIMILES

SUKCI.S1	SUKUK CI 5.75% 2015-2020	10 000	9 990	NC	9 990			183,68	S	292,29	28-juin-20	AC
SUKCI.S2	SUKUK CI 5.75% 2016-2023	10 000	10 000	NC	10 000			71,88	S	293,89	7-sept.-20	ACD
SUKSN.S2	SUKUK SN 6% 2016-2026	10 000	10 100	NC	10 100			143,33	S	303,33	26-juil.-20	ACD
SUKTG.S1	SUKUK TG 6.5% 2016-2026	10 000	10 200	NC	10 200			131,48	S	373,91	17-août-20	ACD
TOTAL						0	0					
TOTAL - Marché des obligations						145	1 446 850					

Légende :
 (#) (*) Ex-Coupon couru (#) Cours de référence amorti / Coupon couru Ex-c (#) Ex-marge de profits
 Cours du jour: Ouv.: Ouverture Clôt.: Clôture Moy.: Moyen
 Type Amort: Type d'Amortissement IF: In Fine AC: Amortissement Constant AD: Amortissement Dégressif ACD: Amortissement Constant Différé
 Période: Périodicité de paiement des coupons A: Annuelle S: Semestrielle T: Trimestrielle
 Eché.: Échéance de paiement des intérêts
 Mentions: NC: Non Coté Ex-c: Ex-coupon ou Ex-droit SP: Suspendu

INFORMATIONS

OPERATIONS EN COURS

Emetteur	Opération
BANK OF AFRICA NG	Paiement de dividendes de 429,66 FCFA net par action, le 20/05/2020
BANK OF AFRICA BN	Paiement de dividendes de 436 FCFA net par action, le 15/05/2020
BANK OF AFRICA BF	Paiement de dividendes de 370 FCFA net par action, le 04/05/2020

AVIS

Entité	N°	Nature	Objet
BRVM	050-2020	Paiement de dividendes	Paiement de dividendes - Exercice 2019 - BANK OF AFRICA NG

COMMUNIQUES

Emetteur	N°	Nature	Objet
TOTAL	20200421	Etats financiers	Etats financiers exercice 2019 - TOTAL CI

QUANTITES RESIDUELLES

MARCHE DES ACTIONS

Symbole	Titre	Quantité résiduelle à l'achat	Cours Achat / Vente			Quantité résiduelle à la vente	Cours de Référence
ABJC	SERVAIR ABIDJAN CI	302	1,100	/	1,175	10	1 100
BICC	BICI CI	25	3,650	/	3,700	7 097	3 700
BNBC	BERNABE CI	140	800	/			745
BOAB	BANK OF AFRICA BN	675	3,750	/	3,975	1 618	3 975
BOABF	BANK OF AFRICA BF	107	3,560	/	3,600	3 480	3 560
BOAC	BANK OF AFRICA CI	15	2,995	/	3,000	10	3 000
BOAM	BANK OF AFRICA ML	10	1,025	/			1 020
BOAN	BANK OF AFRICA NG	1 195	3,770	/	3,790	19	3 790
BOAS	BANK OF AFRICA SENEGAL	80	1,450	/	1,455	90	1 455
CABC	SICABLE CI	1 800	640	/	650	10	640
CBIBF	CORIS BANK INTERNATIONAL			/	7,700	20	7 700
CFAC	CFAO MOTORS CI	100	370	/	400	300	395
CIEC	CIE CI	15	1,105	/	1,110	185	1 110
ECOC	ECOBANK COTE D'IVOIRE	40	3,000	/	3,120	48	3 000
ETIT	ECOBANK TRANS. INCORP. TG			/	Marché	973 971	13
FTSC	FILTISAC CI	10	925	/	950	4 986	950
NEIC	NEI-CEDA CI	100	115	/			120
NSBC	NSIA BANQUE COTE D'IVOIRE	47	3,100	/	3,105	37	3 105
NTLC	NESTLE CI	150	190	/	200	3 105	200
ONTBF	ONATEL BF	40	3,205	/	3,250	3 820	3 250
ORGT	ORAGROUP TOGO			/	3,900	17 000	3 985
PALC	PALM CI	100	955	/	1,000	28	1 000
PRSC	TRACTAFRIC MOTORS CI	10	2,800	/	2,900	3	2 900
SAFC	SAFCA CI			/	345	1 075	340
SCRC	SUCRIVOIRE	10	600	/	645	1 000	620
SDCC	SODE CI	30	2,750	/	2,900	8	2 900
SDSC	BOLLORE	82	1,305	/			1 300
SEMC	CROWN SIEM CI	775	115	/			115
SGBC	SOCIETE GENERALE COTE D'IVOIRE	25	7,900	/	8,000	55	8 000
SHEC	VIVO ENERGY CI	233	650	/	675	570	675
SIBC	SOCIETE IVOIRIENNE DE BANQUE	50	2,405	/	2,590	1 126	2 590
SICC	SICOR CI	10	2,310	/	2,495	36	2 495
SIVC	AIR LIQUIDE CI	5	280	/	285	645	285
SLBC	SOLIBRA CI			/	45,000	1	45 000
SMBC	SMB CI	5	2,740	/	2,750	1 005	2 750
SNTS	SONATEL SN	3 035	13,100	/	13,200	150	13 100
SOGC	SOGB CI	50	1,350	/	1,385	354	1 385
SPHC	SAPH CI	60	1,170	/	1,250	67	1 200
STAC	SETAO CI	36	235	/	250	16 130	235
STBC	SITAB CI			/	560	550	560
SVOC	MOVIS CI			/			2 395
TTLC	TOTAL CI	122	1,320	/	1,345	451	1 345
TTLS	TOTAL SN	80	1,270	/			1 265
TTRC	TRITURAF CI-Ste en Liquidation			/			490
UNLC	UNILEVER CI	2	5,130	/			4 775
UNXC	UNIWAX CI	30	1,265	/	1,300	1 106	1 300

QUANTITES RESIDUELLES

MARCHE DES DROITS

Symbole	Titre	Quantité résiduelle à l'achat	Cours Achat / Vente	Quantité résiduelle à la vente	Cours de Référence
---------	-------	-------------------------------	---------------------	--------------------------------	--------------------

TROISIEME COMPARTIMENT - BRVM PETITES CAPITALISATIONS

Symbole	Titre	Quantité résiduelle à l'achat	Cours Achat / Vente	Quantité résiduelle à la vente	Cours de Référence
---------	-------	-------------------------------	---------------------	--------------------------------	--------------------

QUANTITES RESIDUELLES
MARCHE DES OBLIGATIONS

Symbole	Titre	Quantité résiduelle à l'achat	Cours Achat / Vente	Quantité résiduelle à la vente	Cours de Référence
BHSN.O1	DIASPORA BONDS BHS 6,25% 2019-		/ 9,990	20	10 000
SIFC.O1	SIFCA 6.90% 2013-2021		/ 10,000	7	10 000
SNLC.O1	SENELEC 6,50% 2018-2025		/		10 300
EOM.O1	ETAT DU MALI 6.20% 2016-2023		/		6 666
EOM.O2	Etat du Mali 6.50% 2017-2024	1 335	7,960 /		7 960
EOM.O3	ETAT DU MALI 6,50 % 2018-2025		/		9 950
EOM.O4	ETAT DU MALI 6,50% 2019-2027		/		10 000
EOS.O5	ETAT SENEGAL 6.50% 2013-2023		/		10 000
EOS.O6	ETAT SENEGAL 6.50% 2014-2021		/ 4,100	100	4 000
TPCI.O36	TPCI 5,75% 2019-2026		/		10 000
TPCI.O37	TPCI 5,80% 2019-2026		/		10 000
TPCI.O38	TPCI 5,75% 2019-2026		/		9 850
TPCI.O39	TPCI 5,75% 2019-2026		/		10 000
TPNE.O1	TRESOR PUBLIC DU NIGER 6,50% 2019-2026		/ 10,000	19	10 200
TPNE.O2	TRESOR PUBLIC DU NIGER 6,50% 2019 - 2026		/ 10,000	132	10 300
TPCI.O30	TPCI 5,95% 2018-2025		/		10 000
TPCI.O31	TPCI 5,75% 2019-2026		/		10 000
TPCI.O32	TPCI 2,23% 2019-2026		/		10 000
TPCI.O33	TPCI 5.75% 2019-2026		/		10 000
TPCI.O34	TPCI 6% 2019-2029		/ 9,900	39	10 000
TPCI.O35	TPCI 5,75% 2019-2026		/		10 000
TPCI.O24	TPCI 6.25% 2017-2029		/		10 000
TPCI.O25	TPCI 5,95% 2017-2024 A		/ 10,000	15	10 000
TPCI.O26	TPCI 5,95% 2017-2024 B		/		10 000
TPCI.O27	TPCI 6% 2017-2025		/		10 000
TPCI.O28	TPCI 6% 2018 - 2026		/ 9,800	99	10 000
TPCI.O29	TPCI 6% 2018-2026		/ 10,000	117	10 000
TPCI.O18	TPCI 5.85% 2014-2021		/ 10,000	25	9 800
TPCI.O19	TPCI 5.99% 2015-2025		/		10 000
TPCI.O20	TPCI 5.85% 2015-2022		/ 10,000	14	10 000
TPCI.O21	TPCI 6% 2016-2028		/		10 000
TPCI.O22	TPCI 5.90% 2016 - 2026		/		10 000
TPCI.O23	TPCI 5.90% 2016-2026		/		10 000
TPBF.O8	TPBF 6,50% 2019-2027		/		10 000
TPBF.O9	TPBF 6,50% 2019 - 2027		/		10 200
TPBJ.O1	TPBJ 6.50% 2017-2027		/ 10,000	5	10 000
TPBJ.O2	TPBJ 6.50% 2018-2025		/ 10,000	619	9 950
TPCI.O16	TPCI 6.55% 2014-2022		/ 10,000	25	10 000
TPCI.O17	TPCI 3% 2014-2024		/		10 000
EOS.O7	ETAT SENEGAL 6.30% 2015-2025		/		10 100
TPBF.O3	TPBF 6,50% 2013-2020		/		10 000
TPBF.O4	TPBF 6.50% 2017-2027		/ 10,000	20	9 990
TPBF.O5	TPBF 6,50% 2017-2024		/		10 200
TPBF.O6	TPBF 6.50% 2018-2025		/ 10,000	25	9 999
TPBF.O7	TPBF 6,50% 2018-2025		/		10 000
BIDC.O3	BIDC-EBID 6.50% 2014-2021		/ 10,000	21	10 000
BIDC.O4	BIDC-EBID 6.10% 2017-2027		/		10 200
BOAD.O12	BOAD 5.95% 2014-2021		/ 10,000	200	9 950
CRRH.O1	CRRH-UEMOA 6.10% 2012-2022		/		9 950

mardi 21 avril 2020

CRRH.O2	CRRH-UEMOA 6.10% 2012-2024		/			10 000
CRRH.O3	CRRH-UEMOA 6% 2013-2023		/			10 000
SHAF.O3	SHELTER AFRIQUE 6.6% 2014-2021		/			2 000
CRRH.O4	CRRH-UEMOA 6% 2014-2024		/			9 950
CRRH.O5	CRRH-UEMOA 5.85% 2015-2025		/	10,000	1 200	9 950
CRRH.O6	CRRH-UEMOA 5.85% 2016-2026		/			10 000
CRRH.O7	CRRH-UEMOA 5.95% 2017-2029		/			8 300
CRRH.O8	CRRH-UEMOA 5.95% 2018-2030		/			9 145
CRRH.O9	CRRH-UEMOA 6.05% 2018-2033		/			9 333

SUKUK ET TITRES ASSIMILES

Symbole	Titre	Quantité résiduelle à l'achat	Cours Achat / Vente	Quantité résiduelle à la vente	Cours de Référence
SUKCI.S1	SUKUK CI 5.75% 2015-2020		/		9 990
SUKCI.S2	SUKUK CI 5.75% 2016-2023		/		10 000
SUKSN.S2	SUKUK SN 6% 2016-2026		/		10 100
SUKTG.S1	SUKUK TG 6.5% 2016-2026		/		10 200

CALENDRIER DES ASSEMBLEES GENERALES

ANNEE : 2020

Société	Nature	Date	Heure	Lieu
SONATEL	Mixte	04/05/2020	10:00:00	Siège social par Visioconférence
BANK OF AFRICA ML	Mixte	25/04/2020	09:30:00	Au siège, Immeuble BANK OF AFRICA, Avenue du Mali, Quartier ACI 2000 de la Banque BOA MALI
BANK OF AFRICA ML	Mixte	11/04/2020	09:30:00	Siège de la Banque BOA MALI
CORIS BANK INTERNATIONAL	Ordinaire	08/04/2020	09:00:00	Hôtel SOPATEL Silmandé SA
BANK OF AFRICA NG	Extraordinaire	02/04/2020	10:00:00	Centre de Formation de la BOA NIGER (BOA-Siège)
BANK OF AFRICA BN	Mixte	01/04/2020	10:00:00	NOVOTEL à Cotonou
BANK OF AFRICA BF	Ordinaire	30/03/2020	10:00:00	Salle LAICO HOTEL OUAGA 2000
SICABLE	Ordinaire	27/03/2020	09:00:00	initialement prévue pour le 27 mars 2020 est reportée à une date ultérieure

L'actualité de la BRVM sur nos plateformes digitales

Infos BRVM

Pour recevoir les informations boursières par SMS, souscrivez :



Côte d'Ivoire : *430#
Bénin : *430*15#



Côte d'Ivoire : #139#
Burkina Faso : *310#



Côte d'Ivoire : *431#
Niger : *512*9#
Togo : *310#

Site web

www.brvm.org

Application Mobile

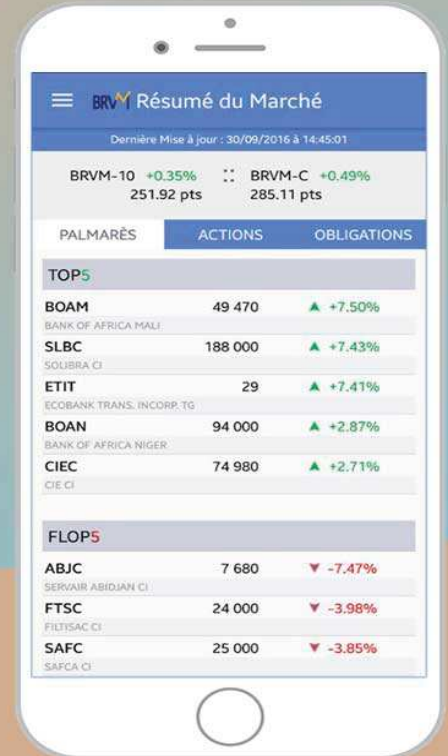

Disponible sur
 Google play

Disponible sur
 App Store



Nous suivre sur :

