

BRVM 10	130,59
Variation Jour	↑ 0,23 %
Variation annuelle	↓ -12,42 %



BULLETIN OFFICIEL DE LA COTE

N° 90

vendredi 8 mai 2020

Site : www.brvm.org

BRVM Composite	137,78
Variation Jour	↑ 0,39 %
Variation annuelle	↓ -13,48 %

Evolution des indices

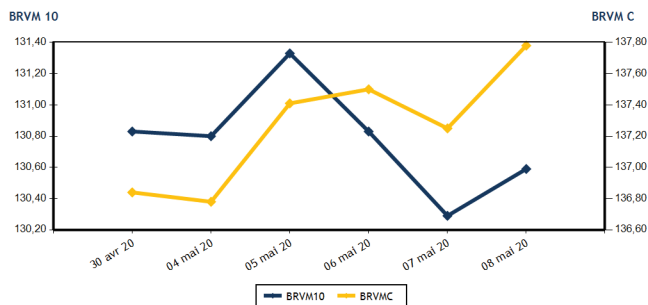

Volumes et valeurs transigés

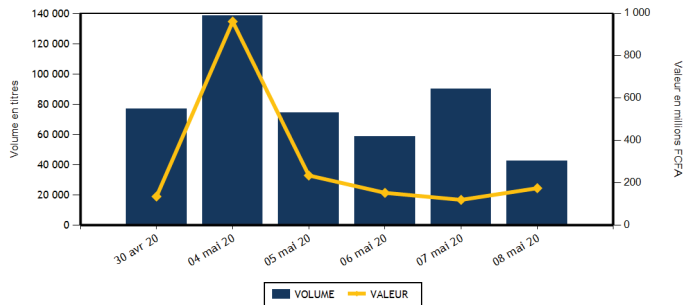

Actions	Niveau	Evol. Jour
Capitalisation boursière (FCFA)(Actions & Droits)	4 139 647 404 656	0,39 %
Volume échangé (Actions & Droits)	40 805	-54,08 %
Valeur transigée (FCFA) (Actions & Droits)	157 146 895	46,34 %
Nombre de titres transigés	36	5,88 %
Nombre de titres en hausse	14	40,00 %
Nombre de titres en baisse	12	-33,33 %
Nombre de titres inchangés	10	66,67 %

Obligations	Niveau	Evol. Jour
Capitalisation boursière (FCFA)	4 730 255 157 233	-0,11 %
Volume échangé	1 799	47,58 %
Valeur transigée (FCFA)	17 497 510	43,45 %
Nombre de titres transigés	17	325,00 %
Nombre de titres en hausse	2	
Nombre de titres en baisse	5	
Nombre de titres inchangés	10	150,00 %

PLUS FORTES HAUSES

Titres	Cours	Evol. Jour	Evol. annuelle
NESTLE CI (N TLC)	240	6,67 %	-39,24 %
BANK OF AFRICA BF (BOABF)	3 200	4,92 %	-15,57 %
BANK OF AFRICA ML (BOAM)	1 000	4,71 %	-13,04 %
SERVAIR ABIDJAN CI (ABJC)	1 070	4,39 %	-14,40 %
NEI-CEDA CI (NEIC)	120	4,35 %	-14,29 %

PLUS FORTES BAISES

Titres	Cours	Evol. Jour	Evol. annuelle
AIR LIQUIDE CI (SIVC)	210	-6,67 %	13,51 %
SOGB CI (SOGC)	1 700	-5,56 %	-34,11 %
SUCRIVOIRE (SCRC)	425	-5,56 %	-29,75 %
BERNABE CI (BNBC)	600	-4,00 %	-14,29 %
CIE CI (CIEC)	1 250	-3,85 %	-21,88 %

INDICES SECTORIELS

Base = 100 au 14 juin 1999	Nombre de sociétés	Valeur	Evol. Jour	Evol. annuelle	Volume	Valeur	PER moyen
BRVM - INDUSTRIE	12	33,44	0,54 %	-11,21 %	9 397	8 401 480	63,46
BRVM - SERVICES PUBLICS	4	423,32	0,11 %	-14,55 %	7 813	86 734 245	9,40
BRVM - FINANCES	15	53,72	1,03 %	-11,92 %	16 510	57 302 690	5,42
BRVM - TRANSPORT	2	413,30	-0,29 %	12,69 %	210	356 950	8,86
BRVM - AGRICULTURE	5	64,29	-2,69 %	-25,14 %	1 230	1 116 475	6,47
BRVM - DISTRIBUTION	7	203,61	-0,77 %	-19,60 %	5 645	3 235 055	9,42
BRVM - AUTRES SECTEURS	1	271,45	0,00 %	-10,21 %	0	0	8,08
BRVM - PETITES CAPITALISATIONS	-	-	-	-	-	-	-

Indicateurs	1er et 2è Comp.	BRVM PC
PER moyen du marché	9,64	
Taux de rendement moyen du marché	9,98	
Taux de rentabilité moyen du marché	11,36	
Nombre de sociétés cotées	46	
Nombre de lignes obligataires	62	
Volume moyen annuel par séance	3 266,00	
Valeur moyenne annuelle par séance	4 297 561,33	

Indicateurs	1er et 2è Comp.	BRVM PC
Ratio moyen de liquidité	1,91	
Ratio moyen de satisfaction	39,91	
Ratio moyen de tendance	2 085,10	
Ratio moyen de couverture	4,80	
Taux de rotation moyen du marché	0,00	
Prime de risque du marché	-1,00	
Nombre de SGI participantes	26	

Définitions

Volume moyen annuel par séance = Valeur annuelle échangée / nombre de séances
 Valeur moyenne annuelle par séance = Valeur annuelle échangée / nombre de séances
 Ratio moyen de liquidité = Moyenne des ratios de liquidité (Titres échangés / Volume des ordres de vente)
 Ratio moyen de satisfaction = Moyenne des ratios de satisfaction (Titres échangés / Volume des ordres d'achat)
 Ratio moyen de tendance = Moyenne des ratios de tendance (Volume des ordres d'achat / Volume des ordres de vente)
 Ratio moyen de couverture = Moyenne des ratios de couverture (Volume des ordres de vente / Volume des ordres d'achat)

Taux moyen de rotation = moyenne des taux de rotation des actions cotées (volume transigé / capi flottante)
 PER moyen du marché = moyenne des PER des actions cotées ayant un PER positif
 Taux de rendement moyen = moyenne des taux de rendement des actions cotées ayant distribué un dividende
 Taux de rentabilité moyen = moyenne des taux de rentabilité des actions cotées
 Prime de risque du marché = (1 / le PER moyen du marché) - le taux de référence actuel des emprunts d'Etat



MARCHE DES ACTIONS

Symbole	Titre	Cours Précédent	Cours du jour		Variation jour	Séance de cotation		Cours Référence	Variation de l'année précédente	Dernier dividende payé		Rdt. Net	PER
			Ouv.	Clôt.		Volume	Valeur			Montant net	Date		
SECTEUR - INDUSTRIE		33,44	points	↑	0,54 %								
CABC	SICABLE CI	670	670	670	0,00 %	2 103	1 399 035	670	6,35 %	75,00	3-juin-19	11,19 %	6,22
FTSC	FILTISAC CI	980	980	980	0,00 %	6 372	6 244 560	980	-43,19 %	110,00	31-juil.-19	11,22 %	7,45
NEIC	NEI-CEDA CI	115	120	120	4,35 %	2	240	120	-14,29 %	9,00	28-juin-01		1,98
NTLC	NESTLE CI	225	240	240	6,67 %	6	1 430	240	-39,24 %	31,50	12-août-11		6,46
SEMC	CROWN SIEM CI	120	NC	NC	0,00 %			120	-7,69 %	16,92	29-sept.-17		
SIVC	AIR LIQUIDE CI	225	215	210	-6,67 %	354	74 965	210	13,51 %	63,00	29-sept.-17		
SLBC	SOLIBRA CI	45 000	NC	NC	0,00 %			45 000	0,00 %	1 368,00	6-juin-19	3,04 %	56,76
SMBC	SMB CI	2 650	NC	NC	0,00 %			2 650	6,00 %	450,00	30-août-19	16,98 %	359,25
STBC	SITAB CI	600	600	600	0,00 %	10	6 000	600	-0,83 %	206,20	19-juin-17		
TTRC	TRITURAF CI-Ste en Liquidation	490	SP	SP	0,00 %			490	0,00 %	1 440,00	19-juil.-02		
UNLC	UNILEVER CI	4 775	NC	NC	0,00 %			4 775	0,00 %	1 233,00	9-juil.-12		
UNXC	UNIWAX CI	1 195	1 195	1 235	3,35 %	550	675 250	1 235	-28,41 %	181,80	11-juil.-19	14,72 %	6,10
TOTAL						9 397	8 401 480						63,46
SECTEUR - SERVICES PUBLICS		423,32	points	↑	0,11 %								
CIEC	CIE CI	1 300	1 210	1 250	-3,85 %	986	1 199 025	1 250	-21,88 %	79,23	9-août-19	6,34 %	14,20
ONTBF	ONATEL BF	3 200	3 200	3 250	1,56 %	560	1 814 000	3 250	20,15 %	409,36	3-juin-19	12,60 %	7,35
SDCC	SODE CI	2 975	2 755	2 950	-0,84 %	298	840 730	2 950	5,36 %	270,00	29-oct.-19	9,15 %	8,99
SNTS	SONATEL SN	13 885	13 885	13 900	0,11 %	5 969	82 880 490	13 900	-18,21 %	1 500,00	14-mai-19	10,79 %	7,06
TOTAL						7 813	86 734 245						9,40
SECTEUR - FINANCES		53,72	points	↑	1,03 %								
BICC	BICI CI	3 600	3 600	3 600	0,00 %	94	338 400	3 600	-47,06 %	182,90	17-juil.-19	5,08 %	6,13
BOAB	BANK OF AFRICA BN	3 970	3 900	3 970	0,00 %	2 640	10 491 070	3 970	9,97 %	416,00	22-mai-19	10,48 %	5,37
BOABF	BANK OF AFRICA BF	3 050	3 060	3 200	4,92 %	3 187	10 038 390	3 200	-15,57 %	370,00	4-mai-20	11,56 %	3,80
BOAC	BANK OF AFRICA CI	3 340	3 330	3 330	-0,30 %	4	13 320	3 330	-16,65 %	306,00	20-mai-19	9,19 %	4,63
BOAM	BANK OF AFRICA ML	955	1 000	1 000	4,71 %	40	40 000	1 000	-13,04 %	271,00	15-mai-19	27,10 %	
BOAN	BANK OF AFRICA NG	3 805	3 805	3 850	1,18 %	6 331	24 365 890	3 850	13,74 %	385,00	27-mai-19	10,00 %	5,89
BOAS	BANK OF AFRICA SENEGAL	1 500	1 505	1 545	3,00 %	70	105 445	1 545	0,00 %	160,00	3-juin-19	10,36 %	3,26
CBIBF	CORIS BANK INTERNATIONAL	7 600	7 745	7 745	1,91 %	10	77 450	7 745	-3,19 %	402,00	5-juil.-19	5,19 %	8,95
ECOC	ECOBANK COTE D'IVOIRE	2 955	3 095	3 000	1,52 %	466	1 418 400	3 000	-24,81 %	241,00	15-mai-19	8,03 %	6,51
ETIT	ECOBANK TRANS. INCORP. TG	13	13	13	0,00 %	930	12 090	13	-7,14 %	1,21	28-avr.-17		1,46
NSBC	NSIA BANQUE COTE D'IVOIRE	3 330	3 300	3 300	-0,90 %	10	33 000	3 300	-49,00 %	194,20	9-juil.-19	5,88 %	5,62
ORGT	ORAGROUP TOGO	3 900	3 895	3 985	2,18 %	2 430	9 476 335	3 985	-5,12 %	56,73	1-juil.-19	1,42 %	9,29
SAFC	SAFCA CI	340	NC	NC	0,00 %			340	1,49 %	23,04	29-juil.-11		
SGBC	SOCIETE GENERALE COTE D'IVOIRE	7 900	7 900	7 900	0,00 %	22	173 800	7 900	2,60 %	206,00	31-juil.-19	2,61 %	4,89
SIBC	SOCIETE IVOIRIENNE DE BANQUE	2 610	2 600	2 615	0,19 %	276	719 100	2 615	-7,27 %	252,00	5-juil.-19	9,64 %	4,66
TOTAL						16 510	57 302 690						5,42
SECTEUR - TRANSPORT		413,30	points	↓	-0,29 %								
SDSC	BOLLORE	1 700	1 700	1 695	-0,29 %	210	356 950	1 695	13,00 %	184,00	6-juin-19	10,86 %	8,86
SVOC	MOVIS CI	2 395	SP	SP	0,00 %			2 395	0,00 %	270,00	5-juil.-99		

TOTAL	210	356 950	8,86
-------	-----	---------	------

MARCHE DES ACTIONS

Symbole	Titre	Cours Précédent	Cours du jour		Variation jour	Séance de cotation		Cours Référence	Variation de l'année précédente	Dernier dividende payé		Rdt. Net	PER
			Ouv.	Clôt.		Volume	Valeur			Montant net	Date		
SECTEUR - AGRICULTURE		64,29	points		↓	-2,69 %							
PALC	PALM CI	1 180	1 190	1 180	0,00 %	271	319 880	1 180	-35,16 %	253,47	24-sept.-18	21,48 %	
SCRC	SUCRIVOIRE	450	420	425	-5,56 %	670	283 150	425	-29,75 %	72,00	28-sept.-18	16,94 %	
SICC	SICOR CI	2 495	2 400	2 400	-3,81 %	3	7 200	2 400	-12,41 %	1 919,00	25-sept.-00		1,46
SOGC	SOGB CI	1 800	1 795	1 700	-5,56 %	286	506 245	1 700	-34,11 %	126,00	15-juil.-19	7,41 %	8,12
SPHC	SAPH CI	1 300	NC	NC	0,00 %			1 300	-0,76 %	78,00	27-sept.-18	6,00 %	9,85
TOTAL						1 230	1 116 475						6,47
SECTEUR - DISTRIBUTION		203,61	points		↓	-0,77 %							
ABJC	SERVAIR ABIDJAN CI	1 025	1 070	1 070	4,39 %	132	141 215	1 070	-14,40 %	164,96	30-sept.-19	15,42 %	7,73
BNBC	BERNABE CI	625	600	600	-4,00 %	55	33 000	600	-14,29 %	45,00	19-juil.-19	7,50 %	9,39
CFAC	CFAO MOTORS CI	375	375	365	-2,67 %	2 020	737 500	365	-16,09 %	31,50	23-juil.-19	8,63 %	12,60
PRSC	TRACTAFRIC MOTORS CI	2 900	2 900	2 900	0,00 %	23	66 700	2 900	7,61 %	150,36	18-sept.-19	5,18 %	14,75
SHEC	VIVO ENERGY CI	600	605	600	0,00 %	3 087	1 852 265	600	-25,00 %	64,29	2-août.-19	10,71 %	7,01
TTLC	TOTAL CI	1 250	1 250	1 240	-0,80 %	328	404 375	1 240	-27,06 %	108,40	11-oct.-19	8,74 %	7,49
TTLS	TOTAL SN	1 350	NC	NC	0,00 %			1 350	-20,59 %	105,30	29-juil.-19	7,80 %	6,93
TOTAL						5 645	3 235 055						9,42
AUTRES SECTEURS		271,45	points		→	0,00 %							
STAC	SETAO CI	220	NC	NC	0,00 %			220	-10,20 %				8,08
TOTAL						0	0						8,08
TOTAL - Marché des actions						40 805	157 146 895						

MARCHE DES DROITS

Symbole	Titre	Cours Précédent	Cours du jour		Variation jour	Séance de cotation		Cours Référence	Variation depuis l'origine	Parité	Periode de négociation	
			Ouv.	Clôt.		Volume	Valeur				Début	fin
TOTAL												
TOTAL - Marché des droits												

TROISIEME COMPARTIMENT - BRVM PETITES CAPITALISATIONS

Symbole	Titre	Cours Précédent	Cours du jour		Variation jour	Séance de cotation		Cours Référence	Variation depuis l'origine
			Ouv.	Clôt.		Volume	Valeur		
TOTAL									
TOTAL - 3ème Compartiment - BRVM PC									

Légende:
 (#) Fractionnement du titre - Valeur théorique
 Cours du jour: Ouv.: Ouverture Clôt.: Clôture Moy.: Moyen
 Mentions: NC: Non Coté Ex-c: Ex-coupon Ex-d: Ex-droit SP: Suspendu Val-T: Valeur Théorique
 PER = Cours / BNPA selon les données disponibles Rdt. Net: Rendement net (DNPA / Cours)
 Comp.: 1 - Premier Compartiment 2 - Second Compartiment 3 - Compartiment de croissance
 Ratio de liquidité = Titres échangés / Volume des ordres de vente
 : Progression de l'indice sectoriel : Stabilité de l'indice sectoriel : Recul de l'indice sectoriel

MARCHE DES OBLIGATIONS

Symbole	Titre	Valeur nominale	Cours Précédent	Cours du jour	Cours Référence	Séance de cotation	Coupon couru	Coupon d'intérêt	Montant net	Eché.	Type Amort	
						Volume	Valeur	Période				
OBLIGATIONS D'ETAT												
EOM.01	ETAT DU MALI 6.20% 2016-2023	6 666	6 666	6 532	6 532.68	17	111 056	396,35	A	413,29	23-mai-20	ACD
EOM.02	Etat du Mali 6.50% 2017-2024	8 000	7 960	8 000	8 000	26	208 000	25,64	A	520,00	20-avr.-21	AC
EOM.03	ETAT DU MALI 6,50 % 2018-2025	10 000	9 850	NC	9 850			380,05	A	650,00	7-oct.-20	AC
EOM.04	ETAT DU MALI 6,50% 2019-2027	10 000	10 000	NC	10 000			534,56	A	650,00	12-juil.-20	AC
EOS.05	ETAT SENEGAL 6.50% 2013-2023	10 000	10 000	NC	10 000			178,57	S	325,00	29-juil.-20	ACD
EOS.06	ETAT SENEGAL 6.50% 2014-2021	4 000	4 000	4 000	4 000	37	147 040	116,43	S	130,00	27-mai-20	ACD
EOS.07	ETAT SENEGAL 6.30% 2015-2025	10 000	10 200	NC	10 200			284,02	S	313,28	25-mai-20	ACD
TPBF.03	TPBF 6,50% 2013-2020	10 000	10 000	NC	10 000			287,50	S	325,00	29-mai-20	ACD
TPBF.04	TPBF 6.50% 2017-2027	10 000	10 000	NC	10 000			174,04	S	323,22	31-juil.-20	ACD
TPBF.05	TPBF 6,50% 2017-2024	10 000	10 300	10 300	10 300	11	110 900	232,65	S	325,00	29-juin-20	ACD
TPBF.06	TPBF 6.50% 2018-2025	10 000	10 000	NC	10 000			275,27	S	325,00	5-juin-20	ACD
TPBF.07	TPBF 6,50% 2018-2025	10 000	10 000	NC	10 000			312,50	S	325,00	15-mai-20	AC
TPBF.08	TPBF 6,50% 2019-2027	10 000	10 000	NC	10 000			3,55	S	326,78	6-nov.-20	ACD
TPBF.09	TPBF 6,50% 2019 - 2027	10 000	10 200	NC	10 200			53,28	S	325,00	8-oct.-20	ACD
TPBJ.01	TPBJ 6.50% 2017-2027	10 000	10 300	10 300	10 300	17	171 500	55,21	A	650,00	7-avr.-21	ACD
TPBJ.02	TPBJ 6.50% 2018-2025	10 000	10 300	10 300	10 300	29	288 500	287,50	S	325,00	29-mai-20	ACD
TPCI.016	TPCI 6.55% 2014-2022	10 000	9 802	NC	9 802			633,52	A	655,00	20-mai-20	ACD
TPCI.017	TPCI 3% 2014-2024	10 000	10 000	NC	10 000			115,57	S	150,00	19-juin-20	ACD
TPCI.018	TPCI 5.85% 2014-2021	10 000	9 800	NC	9 800			225,37	S	292,50	19-juin-20	ACD
TPCI.019	TPCI 5.99% 2015-2025	10 000	10 000	NC	10 000			589,18	A	599,00	14-mai-20	ACD
TPCI.020	TPCI 5.85% 2015-2022	10 000	10 000	NC	10 000			52,75	S	292,50	5-oct.-20	ACD
TPCI.021	TPCI 6% 2016-2028	10 000	10 000	NC	10 000			49,32	A	600,00	8-avr.-21	ACD
TPCI.022	TPCI 5.90% 2016 - 2026	10 000	10 000	NC	10 000			528,74	A	590,00	15-juin-20	ACD
TPCI.023	TPCI 5.90% 2016-2026	10 000	10 000	9 900	9 900	200	1 980 000	278,88	A	590,00	17-nov.-20	ACD
TPCI.024	TPCI 6.25% 2017-2029	10 000	10 200	NC	10 200			64,89	S	312,50	30-sept.-20	ACD
TPCI.025	TPCI 5,95% 2017-2024 A	10 000	10 000	10 000	10 000	24	240 000	22,76	S	297,50	24-oct.-20	ACD
TPCI.026	TPCI 5,95% 2017-2024 B (*)	10 000	10 000	NC	10 000			294,23	S	297,50	10-mai-20	ACD
TPCI.027	TPCI 6% 2017-2025	10 000	10 000	NC	10 000			214,75	S	300,00	29-juin-20	ACD
TPCI.028	TPCI 6% 2018 - 2026	10 000	10 000	NC	10 000			459,02	A	600,00	2-août-20	ACD
TPCI.029	TPCI 6% 2018-2026	10 000	10 000	NC	10 000			331,15	A	600,00	19-oct.-20	ACD
TPCI.030	TPCI 5,95% 2018-2025	10 000	10 000	NC	10 000			238,98	S	297,50	13-juin-20	ACD
TPCI.031	TPCI 5,75% 2019-2026	10 000	10 000	NC	10 000			507,45	A	575,00	20-juin-20	ACD
TPCI.032	TPCI 2,23% 2019-2026	10 000		NC				0,00	A	0,00	20-juin-20	ACD
TPCI.033	TPCI 5.75% 2019-2026	10 000	10 000	NC	10 000			77,19	A	575,00	20-mars-21	ACD
TPCI.034	TPCI 6% 2019-2029	10 000	10 000	10 000	10 000	39	390 000	80,55	A	600,00	20-mars-21	ACD
TPCI.035	TPCI 5,75% 2019-2026	10 000	10 000	NC	10 000			474,45	A	575,00	11-juil.-20	ACD
TPCI.036	TPCI 5,75% 2019-2026	10 000	10 000	NC	10 000			410,04	A	575,00	21-août-20	ACD
TPCI.037	TPCI 5,80% 2019-2026	10 000	10 000	NC	10 000			247,21	A	580,00	4-déc.-20	ACD
TPCI.038	TPCI 5,75% 2019-2026	10 000	10 000	9 900	9 900	45	445 500	245,08	A	575,00	4-déc.-20	ACD
TPCI.039	TPCI 5,75% 2019-2026	10 000	10 300	NC	10 300			320,49	A	575,00	17-oct.-20	ACD
TPNE.01	TRESOR PUBLIC DU NIGER 6,50% 2019-2026	10 000	10 200	10 300	10 300	12	121 500	73,01	A	650,00	28-mars-21	ACD
TPNE.02	TRESOR PUBLIC DU NIGER 6,50% 2019 - 2026	10 000	10 300	9 800	9 800	22	215 600	499,04	A	650,00	1-août-20	ACD
TOTAL						479	4 429 596					
OBLIGATIONS REGIONALES												
BIDC.03	BIDC-EBID 6.50% 2014-2021	10 000	10 000	10 000	10 000	7	70 000	72,42	S	325,00	28-sept.-20	ACD
BIDC.04	BIDC-EBID 6.10% 2017-2027	10 000	10 300	10 300	10 300	30	296 500	545,00	A	610,00	16-juin-20	ACD
BOAD.012	BOAD 5.95% 2014-2021	10 000	9 900	NC	9 900			217,84	A	595,00	26-déc.-20	ACD
CRRH.01	CRRH-UEMOA 6.10% 2012-2022	10 000	9 925	NC	9 925			142,45	S	305,00	13-août-20	AC
CRRH.02	CRRH-UEMOA 6.10% 2012-2024	10 000	10 000	NC	10 000			187,69	S	305,00	17-juil.-20	AC
CRRH.03	CRRH-UEMOA 6% 2013-2023	10 000	10 000	NC	10 000			19,67	S	300,00	26-oct.-20	AC
CRRH.04	CRRH-UEMOA 6% 2014-2024	10 000	9 950	NC	9 950			213,11	S	300,00	30-juin-20	AC
CRRH.05	CRRH-UEMOA 5.85% 2015-2025	10 000	9 950	9 900	9 900	1 145	11 335 750	199,80	S	290,90	4-juil.-20	AC
CRRH.06	CRRH-UEMOA 5.85% 2016-2026	10 000	10 000	NC	10 000			202,50	S	292,50	3-juil.-20	ACD
CRRH.07	CRRH-UEMOA 5.95% 2017-2029	8 333	8 208	8 208	8 208.01	8	65 664	235,66	S	247,92	17-mai-20	AC
CRRH.08	CRRH-UEMOA 5.95% 2018-2030	9 167	9 145	NC	9 144.67			207,14	S	272,71	21-juin-20	AC
CRRH.09	CRRH-UEMOA 6.05% 2018-2033	9 333	9 333	NC	9 333			214,45	S	282,33	21-juin-20	AC
SHAF.03	SHELTER AFRIQUE 6.6% 2014-2021	2 000	2 000	NC	2 000			25,25	S	65,64	28-août-20	ACD
TOTAL						1 190	11 767 914					

OBLIGATIONS PRIVEES

BHSN.O1	DIASPORA BONDS BHS 6,25% 2019-	10 000	10 000	10 000	10 000	130	1 300 000	203,21	S	310,79	10-juil.-20	ACD
SIFC.O1	SIFCA 6.90% 2013-2021	10 000	10 000	NC	10 000			506,23	A	676,20	8-août-20	ACD
SNLC.O1	SENELEC 6,50% 2018-2025	10 000	10 300	NC	10 300			74,18	S	325,00	27-sept.-20	AC
TOTAL						130	1 300 000					

SUKUK ET TITRES ASSIMILES

SUKCI.S1	SUKUK CI 5.75% 2015-2020	10 000	9 990	NC	9 990			210,83	S	292,29	28-juin-20	AC
SUKCI.S2	SUKUK CI 5.75% 2016-2023	10 000	10 000	NC	10 000			99,03	S	293,89	7-sept.-20	ACD
SUKSN.S2	SUKUK SN 6% 2016-2026	10 000	10 200	NC	10 200			171,67	S	303,33	26-juil.-20	ACD
SUKTG.S1	SUKUK TG 6.5% 2016-2026	10 000	10 200	NC	10 200			166,41	S	373,91	17-août-20	ACD
TOTAL						0	0					
TOTAL - Marché des obligations						1 799	17 497 510					

Légende :
 (#) (*) Ex-Coupon couru (#) Cours de référence amorti / Coupon couru Ex-c (#) Ex-marge de profits
 Cours du jour: Ouv.: Ouverture Clôt.: Clôture Moy.: Moyen
 Type Amort: Type d'Amortissement IF: In Fine AC: Amortissement Constant AD: Amortissement Dégressif ACD: Amortissement Constant Différé
 Période: Périodicité de paiement des coupons A: Annuelle S: Semestrielle T: Trimestrielle
 Eché.: Échéance de paiement des intérêts
 Mentions: NC: Non Coté Ex-c: Ex-coupon ou Ex-droit SP: Suspendu

INFORMATIONS

OPERATIONS EN COURS

Emetteur	Opération
SONATEL	Paiement de dividendes de 1 225 FCFA net par action, le 20/05/2020
TPCI	Emprunt obligataire "TPCI 5,80 % 2020-2027 (TPCI.O41) et TPCI 5,90 % 2020-2030 (TPCI.O42)" - Première cotation le 26 mai 2020
TPBF	Emprunt obligataire "TPBF 6,50% 2020-2028" (TPBF.O10) - Première cotation le 15 mai 2020
TPCI	Emprunt obligataire "TPCI 5,75% 2019-2026" (TPCI.O40) - Première cotation le 15 mai 2020
BANK OF AFRICA NG	Paiement de dividendes de 429,66 FCFA net par action, le 20/05/2020
BANK OF AFRICA BN	Paiement de dividendes de 436 FCFA net par action, le 15/05/2020

AVIS

Entité	N°	Nature	Objet
CREPMF	DECISION N° CREPMF/2020/041	Décision CREPMF	Agrément du fonds commun de placement (FCP) SOAGA EPARGNE en qualité d'Organisme de Placement Collectif en Valeurs Mobilières (OPCVM) sur le Marché Financier Régional de l'UMOA
CREPMF	DECISION N° CREPMF/2020/068	Décision CREPMF	Agrément du fonds commun de placement (FCP) IFC ATLANTIQUE en qualité d'Organisme de Placement Collectif en Valeurs Mobilières (OPCVM) sur le Marché Financier Régional de l'UMOA

COMMUNIQUES

Emetteur	N°	Nature	Objet
ONATEL BF	20200508	Rapport d'activités du 1er trimestre	Rapport d'activité du 1er trimestre 2020 - ONATEL BF

QUANTITES RESIDUELLES
MARCHE DES ACTIONS

Symbole	Titre	Quantité résiduelle à l'achat	Cours Achat / Vente			Quantité résiduelle à la vente	Cours de Référence
ABJC	SERVAIR ABIDJAN CI	100	1,040	/	1,065	1 269	1 070
BICC	BICI CI	9	3,535	/			3 600
BNBC	BERNABE CI	15	580	/	600	45	600
BOAB	BANK OF AFRICA BN	4	3,955	/	3,970	890	3 970
BOABF	BANK OF AFRICA BF	270	3,100	/	3,200	984	3 200
BOAC	BANK OF AFRICA CI	4 969	3,300	/	3,330	249	3 330
BOAM	BANK OF AFRICA ML	3 043	955	/	1,000	178	1 000
BOAN	BANK OF AFRICA NG	502	3,800	/	3,850	294	3 850
BOAS	BANK OF AFRICA SENEGAL	588	1,500	/	1,545	7	1 545
CABC	SICABLE CI	4 015	665	/	670	176	670
CBIBF	CORIS BANK INTERNATIONAL			/	7,900	39	7 745
CFAC	CFAO MOTORS CI	1 055	365	/	375	426	365
CIEC	CIE CI			/	Marché	579	1 250
ECOC	ECOBANK COTE D'IVOIRE	153	2,955	/	3,000	90	3 000
ETIT	ECOBANK TRANS. INCORP. TG			/	Marché	1 382 982	13
FTSC	FILTISAC CI	186	980	/	1,010	1 000	980
NEIC	NEI-CEDA CI	625	115	/	120	593	120
NSBC	NSIA BANQUE COTE D'IVOIRE	4	3,200	/	3,300	158	3 300
NTLC	NESTLE CI	46	225	/			240
ONTBF	ONATEL BF	430	3,200	/	3,250	178	3 250
ORGT	ORAGROUP TOGO			/	3,985	531	3 985
PALC	PALM CI	25	1,150	/	1,200	531	1 180
PRSC	TRACTAFRIC MOTORS CI	9	2,700	/	2,900	17	2 900
SAFC	SAFCA CI			/	335	800	340
SCRC	SUCRIVOIRE	450	420	/	425	196	425
SDCC	SOE CI	100	2,785	/	2,950	15	2 950
SDSC	BOLLORE	25	1,600	/	1,695	400	1 695
SEMC	CROWN SIEM CI			/	120	4 966	120
SGBC	SOCIETE GENERALE COTE D'IVOIRE	45	7,800	/	7,900	30	7 900
SHEC	VIVO ENERGY CI	360	600	/			600
SIBC	SOCIETE IVOIRIENNE DE BANQUE	2 089	2,600	/	2,615	300	2 615
SICC	SICOR CI			/	2,400	8	2 400
SIVC	AIR LIQUIDE CI			/	210	771	210
SLBC	SOLIBRA CI			/			45 000
SMBC	SMB CI	25	2,570	/	2,600	500	2 650
SNTS	SONATEL SN	70	13,890	/	13,900	229	13 900
SOGC	SOGB CI			/	1,700	732	1 700
SPHC	SAPH CI			/	1,350	650	1 300
STAC	SETAO CI	5 000	210	/	220	3 157	220
STBC	SITAB CI	250	560	/	590	157	600
SVOC	MOVIS CI			/			2 395
TTLC	TOTAL CI	25	1,200	/	1,240	75	1 240
TTLS	TOTAL SN	520	1,355	/	1,400	495	1 350
TTRC	TRITURAF CI-Ste en Liquidation			/			490
UNLC	UNILEVER CI	10	Marché	/			4 775
UNXC	UNIWAX CI	40	1,200	/	1,235	221	1 235

QUANTITES RESIDUELLES

MARCHE DES DROITS

Symbole	Titre	Quantité résiduelle à l'achat	Cours Achat / Vente	Quantité résiduelle à la vente	Cours de Référence
---------	-------	-------------------------------	---------------------	--------------------------------	--------------------

TROISIEME COMPARTIMENT - BRVM PETITES CAPITALISATIONS

Symbole	Titre	Quantité résiduelle à l'achat	Cours Achat / Vente	Quantité résiduelle à la vente	Cours de Référence
---------	-------	-------------------------------	---------------------	--------------------------------	--------------------

QUANTITES RESIDUELLES

MARCHE DES OBLIGATIONS

Symbole	Titre	Quantité résiduelle à l'achat	Cours Achat / Vente	Quantité résiduelle à la vente	Cours de Référence
BHSN.01	DIASPORA BONDS BHS 6,25% 2019-		/ 10,000	220	10 000
SIFC.01	SIFCA 6.90% 2013-2021		/		10 000
SNLC.01	SENELEC 6,50% 2018-2025		/		10 300
EOM.01	ETAT DU MALI 6.20% 2016-2023		/		6 533
EOM.02	Etat du Mali 6.50% 2017-2024		/		8 000
EOM.03	ETAT DU MALI 6,50 % 2018-2025		/		9 850
EOM.04	ETAT DU MALI 6,50% 2019-2027		/		10 000
EOS.05	ETAT SENEGAL 6.50% 2013-2023		/		10 000
EOS.06	ETAT SENEGAL 6.50% 2014-2021		/		4 000
TPCI.036	TPCI 5,75% 2019-2026		/		10 000
TPCI.037	TPCI 5,80% 2019-2026		/		10 000
TPCI.038	TPCI 5,75% 2019-2026		/		9 900
TPCI.039	TPCI 5,75% 2019-2026		/		10 300
TPNE.01	TRESOR PUBLIC DU NIGER 6,50% 2019-2026		/		10 300
TPNE.02	TRESOR PUBLIC DU NIGER 6,50% 2019 - 2026		/		9 800
TPCI.030	TPCI 5,95% 2018-2025		/		10 000
TPCI.031	TPCI 5,75% 2019-2026		/		10 000
TPCI.032	TPCI 2,23% 2019-2026		/		10 000
TPCI.033	TPCI 5.75% 2019-2026		/		10 000
TPCI.034	TPCI 6% 2019-2029		/ 10,000	451	10 000
TPCI.035	TPCI 5,75% 2019-2026		/		10 000
TPCI.024	TPCI 6.25% 2017-2029		/		10 200
TPCI.025	TPCI 5,95% 2017-2024 A		/		10 000
TPCI.026	TPCI 5,95% 2017-2024 B		/		10 000
TPCI.027	TPCI 6% 2017-2025		/ 9,900	100	10 000
TPCI.028	TPCI 6% 2018 - 2026		/ 9,800	99	10 000
TPCI.029	TPCI 6% 2018-2026		/		10 000
TPCI.018	TPCI 5.85% 2014-2021		/ 10,000	25	9 800
TPCI.019	TPCI 5.99% 2015-2025		/		10 000
TPCI.020	TPCI 5.85% 2015-2022		/ 10,000	1 167	10 000
TPCI.021	TPCI 6% 2016-2028		/		10 000
TPCI.022	TPCI 5.90% 2016 - 2026		/		10 000
TPCI.023	TPCI 5.90% 2016-2026		/		9 900
TPBF.08	TPBF 6,50% 2019-2027		/ 10,000	9	10 000
TPBF.09	TPBF 6,50% 2019 - 2027		/ 10,000	14	10 200
TPBJ.01	TPBJ 6.50% 2017-2027		/		10 300
TPBJ.02	TPBJ 6.50% 2018-2025		/		10 300
TPCI.016	TPCI 6.55% 2014-2022		/		9 802
TPCI.017	TPCI 3% 2014-2024		/		10 000
EOS.07	ETAT SENEGAL 6.30% 2015-2025		/		10 200
TPBF.03	TPBF 6,50% 2013-2020		/		10 000
TPBF.04	TPBF 6.50% 2017-2027		/ 10,000	12	10 000
TPBF.05	TPBF 6,50% 2017-2024		/		10 300
TPBF.06	TPBF 6.50% 2018-2025		/		10 000
TPBF.07	TPBF 6,50% 2018-2025		/		10 000
BIDC.03	BIDC-EBID 6.50% 2014-2021		/		10 000
BIDC.04	BIDC-EBID 6.10% 2017-2027		/		10 300
BOAD.012	BOAD 5.95% 2014-2021		/		9 900
CRRH.01	CRRH-UEMOA 6.10% 2012-2022		/		9 925

vendredi 8 mai 2020

CRRH.O2	CRRH-UEMOA 6.10% 2012-2024		/			10 000
CRRH.O3	CRRH-UEMOA 6% 2013-2023		/			10 000
SHAF.O3	SHELTER AFRIQUE 6.6% 2014-2021		/			2 000
CRRH.O4	CRRH-UEMOA 6% 2014-2024		/			9 950
CRRH.O5	CRRH-UEMOA 5.85% 2015-2025		/			9 900
CRRH.O6	CRRH-UEMOA 5.85% 2016-2026		/	9,900	823	10 000
CRRH.O7	CRRH-UEMOA 5.95% 2017-2029		/	8,249.67	1 050	8 208
CRRH.O8	CRRH-UEMOA 5.95% 2018-2030		/			9 145
CRRH.O9	CRRH-UEMOA 6.05% 2018-2033		/			9 333

SUKUK ET TITRES ASSIMILES

Symbole	Titre	Quantité résiduelle à l'achat	Cours Achat / Vente	Quantité résiduelle à la vente	Cours de Référence
SUKCI.S1	SUKUK CI 5.75% 2015-2020		/ 9,900	70	9 990
SUKCI.S2	SUKUK CI 5.75% 2016-2023		/		10 000
SUKSN.S2	SUKUK SN 6% 2016-2026		/		10 200
SUKTG.S1	SUKUK TG 6.5% 2016-2026		/		10 200

CALENDRIER DES ASSEMBLEES GENERALES

ANNEE : 2020

Société	Nature	Date	Heure	Lieu
BANK OF AFRICA CI	Ordinaire	22/05/2020	09:30:00	initialement prévue pour le 11 mai 2020 est reportée au 22 mai 2020 au siège social de la banque, immeuble BOA sis à Abidjan plateau, Angle Avenue Terrassons de Fougères et Rue Gourgas 01 BP 4132 - Abidjan
BANK OF AFRICA CI	Ordinaire	11/05/2020	09:30:00	Siège social de la banque, immeuble BOA sis à Abidjan plateau, Angle Avenue Terrassons de Fougères et Rue Gourgas 01 BP 4132 - Abidjan
ONATEL BF	Ordinaire	07/05/2020	09:00:00	L'Assemblée Générale Ordinaire des actionnaires de l'ONATEL SA, ne pourra se tenir physiquement. Le vote des résolutions de l'assemblée aura lieu uniquement par correspondance.
SONATEL	Mixte	04/05/2020	10:00:00	Siège social par Visioconférence
BANK OF AFRICA ML	Mixte	25/04/2020	09:30:00	Au siège, Immeuble BANK OF AFRICA, Avenue du Mali, Quartier ACI 2000 de la Banque BOA MALI
BANK OF AFRICA ML	Mixte	11/04/2020	09:30:00	Siège de la Banque BOA MALI
CORIS BANK INTERNATIONAL	Ordinaire	08/04/2020	09:00:00	Hôtel SOPATEL Silmandé SA
BANK OF AFRICA NG	Extraordinaire	02/04/2020	10:00:00	Centre de Formation de la BOA NIGER (BOA-Siège)
BANK OF AFRICA BN	Mixte	01/04/2020	10:00:00	NOVOTEL à Cotonou
BANK OF AFRICA BF	Ordinaire	30/03/2020	10:00:00	Salle LAICO HOTEL OUAGA 2000
SICABLE	Ordinaire	27/03/2020	09:00:00	initialement prévue pour le 27 mars 2020 est reportée à une date ultérieure

L'actualité de la BRVM sur nos plateformes digitales

Infos BRVM

Pour recevoir les informations boursières par SMS, souscrivez :



Côte d'Ivoire : *430#
Bénin : *430*15#



Côte d'Ivoire : #139#
Burkina Faso : *310#



Côte d'Ivoire : *431#
Niger : *512*9#
Togo : *310#

Site web

www.brvm.org

Application Mobile

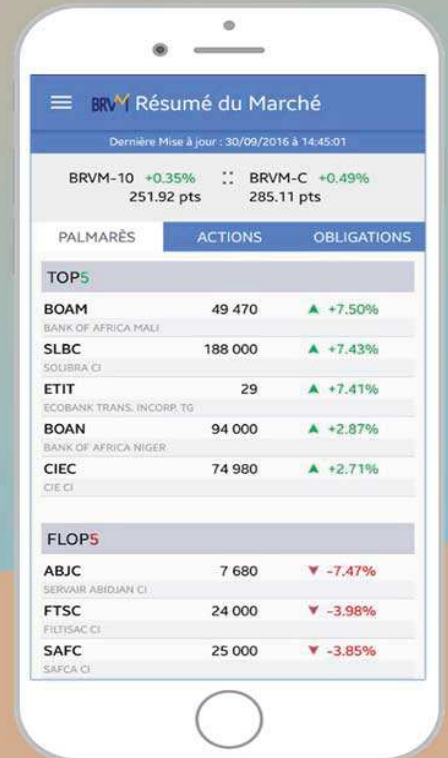

Disponible sur
 Google play
Disponible sur
 App Store



Nous suivre sur :

