

BRVM 10	130,50
Variation Jour	↓ -0,58 %
Variation annuelle	↓ -12,48 %



BULLETIN OFFICIEL DE LA COTE

N° 94

jeudi 14 mai 2020

Site : www.brvm.org

BRVM Composite	136,95
Variation Jour	↓ -0,39 %
Variation annuelle	↓ -14,00 %

Evolution des indices

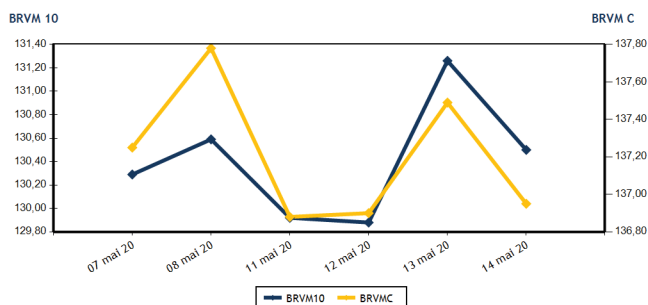

Volumes et valeurs transigés

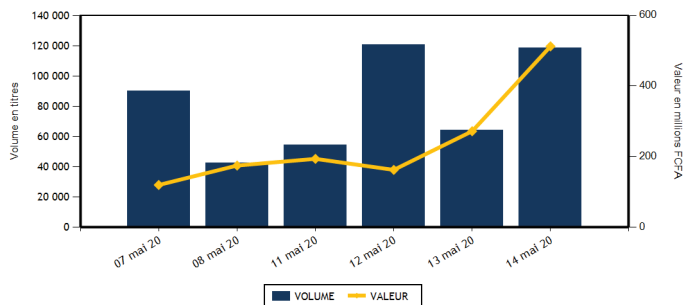

Actions	Niveau	Evol. Jour
Capitalisation boursière (FCFA)(Actions & Droits)	4 114 726 277 536	-0,39 %
Volume échangé (Actions & Droits)	118 282	84,85 %
Valeur transigée (FCFA) (Actions & Droits)	511 810 035	89,32 %
Nombre de titres transigés	34	-5,56 %
Nombre de titres en hausse	9	-18,18 %
Nombre de titres en baisse	15	87,50 %
Nombre de titres inchangés	10	-41,18 %

Obligations	Niveau	Evol. Jour
Capitalisation boursière (FCFA)	4 718 626 823 633	0,10 %
Volume échangé	67	-57,59 %
Valeur transigée (FCFA)	631 600	-58,97 %
Nombre de titres transigés	2	-33,33 %
Nombre de titres en hausse	2	100,00 %
Nombre de titres en baisse	0	-100,00 %
Nombre de titres inchangés	0	-100,00 %

PLUS FORTES HAUSES

Titres	Cours	Evol. Jour	Evol. annuelle
SUCRIVOIRE (SCRC)	480	6,67 %	-20,66 %
NESTLE CI (N TLC)	270	5,88 %	-31,65 %
TRACTAFRIC MOTORS CI (PRSC)	3 000	3,45 %	11,32 %
CIE CI (CIEC)	1 290	3,20 %	-19,38 %
BICI CI (BICC)	3 670	1,94 %	-46,03 %

PLUS FORTES BAISES

Titres	Cours	Evol. Jour	Evol. annuelle
BOLLORE (SDSC)	1 390	-7,33 %	-7,33 %
VIVO ENERGY CI (SHEC)	600	-4,00 %	-25,00 %
SERVAIR ABIDJAN CI (ABJC)	1 000	-3,85 %	-20,00 %
ECOBANK COTE D'IVOIRE (ECOC)	2 900	-3,33 %	-27,32 %
SOCIETE GENERALE COTE D'IVOIRE (SGBC)	7 600	-2,56 %	-1,30 %

INDICES SECTORIELS

Base = 100 au 14 juin 1999	Nombre de sociétés	Valeur	Evol. Jour	Evol. annuelle	Volume	Valeur	PER moyen
BRVM - INDUSTRIE	12	33,14	-0,06 %	-12,00 %	9 147	101 223 730	71,96
BRVM - SERVICES PUBLICS	4	432,52	0,27 %	-12,69 %	50 151	354 707 795	9,58
BRVM - FINANCES	15	52,42	-0,83 %	-14,05 %	12 993	17 578 250	5,32
BRVM - TRANSPORT	2	340,51	-7,16 %	-7,16 %	1 745	2 425 850	8,06
BRVM - AGRICULTURE	5	65,13	0,91 %	-24,16 %	5 218	2 436 690	6,47
BRVM - DISTRIBUTION	7	202,07	-0,36 %	-20,21 %	39 028	33 437 720	9,33
BRVM - AUTRES SECTEURS	1	271,45	0,00 %	-10,21 %	0	0	3,41
BRVM - PETITES CAPITALISATIONS	-	-	-	-	-	-	-

Indicateurs	1er et 2è Comp.	BRVM PC
PER moyen du marché	9,59	
Taux de rendement moyen du marché	10,16	
Taux de rentabilité moyen du marché	10,36	
Nombre de sociétés cotées	46	
Nombre de lignes obligataires	62	
Volume moyen annuel par séance	3 161,00	
Valeur moyenne annuelle par séance	4 225 989,24	

Indicateurs	1er et 2è Comp.	BRVM PC
Ratio moyen de liquidité	5,78	
Ratio moyen de satisfaction	52,46	
Ratio moyen de tendance	907,08	
Ratio moyen de couverture	11,02	
Taux de rotation moyen du marché	0,01	
Prime de risque du marché	-0,99	
Nombre de SGI participantes	29	

Définitions

Volume moyen annuel par séance = Valeur annuel échangé / nombre de séances
 Valeur moyenne annuelle par séance = Valeur annuelle échangée / nombre de séances
 Ratio moyen de liquidité = Moyenne des ratios de liquidité (Titres échangés / Volume des ordres de vente)
 Ratio moyen de satisfaction = Moyenne des ratios de satisfaction (Titres échangés / Volume des ordres d'achat)
 Ratio moyen de tendance = Moyenne des ratios de tendance (Volume des ordres d'achat / Volume des ordres de vente)
 Ratio moyen de couverture = Moyenne des ratios de couverture (Volume des ordres de vente / Volume des ordres d'achat)

Taux moyen de rotation = moyenne des taux de rotation des actions cotées (volume transigé / capi flottante)
 PER moyen du marché = moyenne des PER des actions cotées ayant un PER positif
 Taux de rendement moyen = moyenne des taux de rendement des actions cotées ayant distribué un dividende
 Taux de rentabilité moyen = moyenne des taux de rentabilité des actions cotées
 Prime de risque du marché = (1 / le PER moyen du marché) - le taux de référence actuel des emprunts d'Etat



MARCHE DES ACTIONS

Symbole	Titre	Cours Précédent	Cours du jour		Variation jour	Séance de cotation		Cours Référence	Variation de l'année précédente	Dernier dividende payé		Rdt. Net	PER
			Ouv.	Clôt.		Volume	Valeur			Montant net	Date		
SECTEUR - INDUSTRIE		33,14	points		↓	-0,06 %							
CABC	SICABLE CI	745	745	750	0,67 %	3 472	2 586 800	750	19,05 %	75,00	3-juin-19	10,00 %	6,96
FTSC	FILTISAC CI	990	985	985	-0,51 %	1 763	1 721 555	985	-42,90 %	110,00	31-juil.-19	11,17 %	7,49
NEIC	NEI-CEDA CI	115	NC	NC	0,00 %			115	-17,86 %	9,00	28-juin-01		2,50
NTLC	NESTLE CI	255	270	270	5,88 %	1	270	270	-31,65 %	31,50	12-août-11		
SEMC	CROWN SIEM CI	120	NC	NC	0,00 %			120	-7,69 %	16,92	29-sept.-17		
SIVC	AIR LIQUIDE CI	195	NC	NC	0,00 %			195	5,41 %	63,00	29-sept.-17		
SLBC	SOLIBRA CI	45 000	45 000	45 000	0,00 %	2 110	94 950 000	45 000	0,00 %	1 368,00	6-juin-19	3,04 %	56,76
SMBC	SMB CI	2 600	NC	NC	0,00 %			2 600	4,00 %	450,00	30-août-19	17,31 %	352,47
STBC	SITAB CI	590	590	590	0,00 %	172	101 480	590	-2,48 %	206,20	19-juin-17		
TTRC	TRITURAF CI-Ste en Liquidation	490	SP	SP	0,00 %			490	0,00 %	1 440,00	19-juil.-02		
UNLC	UNILEVER CI	4 775	NC	NC	0,00 %			4 775	0,00 %	1 233,00	9-juil.-12		
UNXC	UNIWAX CI	1 145	1 150	1 125	-1,75 %	1 629	1 863 625	1 125	-34,78 %	181,80	11-juil.-19	16,16 %	5,56
TOTAL						9 147	101 223 730						71,96
SECTEUR - SERVICES PUBLICS		432,52	points		↑	0,27 %							
CIEC	CIE CI	1 250	1 245	1 290	3,20 %	500	631 405	1 290	-19,38 %	79,23	9-août-19	6,14 %	14,65
ONTBF	ONATEL BF	3 250	3 250	3 300	1,54 %	32 021	104 098 755	3 300	22,00 %	409,36	3-juin-19	12,40 %	7,46
SDCC	SODE CI	2 950	2 900	2 950	0,00 %	72	212 200	2 950	5,36 %	270,00	29-oct.-19	9,15 %	8,99
SNTS	SONATEL SN	14 225	14 300	14 215	-0,07 %	17 558	249 765 435	14 215	-16,36 %	1 500,00	14-mai-19	10,55 %	7,22
TOTAL						50 151	354 707 795						9,58
SECTEUR - FINANCES		52,42	points		↓	-0,83 %							
BICC	BICI CI	3 600	3 650	3 670	1,94 %	25	91 600	3 670	-46,03 %	182,90	17-juil.-19	4,98 %	6,25
BOAB	BANK OF AFRICA BN	3 300	3 295	3 280	-0,61 %	523	1 706 000	3 280	-9,14 %	436,00	15-mai-20	13,29 %	4,43
BOABF	BANK OF AFRICA BF	3 200	3 140	3 140	-1,88 %	152	477 280	3 140	-17,15 %	370,00	4-mai-20	11,78 %	3,73
BOAC	BANK OF AFRICA CI	3 260	3 300	3 300	1,23 %	770	2 540 890	3 300	-17,40 %	306,00	20-mai-19	9,27 %	4,59
BOAM	BANK OF AFRICA ML	995	1 000	970	-2,51 %	76	75 550	970	-15,65 %	271,00	15-mai-19	27,94 %	
BOAN	BANK OF AFRICA NG	3 860	3 875	3 800	-1,55 %	649	2 467 750	3 800	12,26 %	385,00	27-mai-19	10,13 %	5,81
BOAS	BANK OF AFRICA SENEGAL	1 540	1 540	1 540	0,00 %	185	284 900	1 540	-0,32 %	160,00	3-juin-19	10,39 %	4,05
CBIBF	CORIS BANK INTERNATIONAL	7 600	7 600	7 600	0,00 %	8	60 800	7 600	-5,00 %	402,00	5-juil.-19	5,29 %	8,78
ECOC	ECOBANK COTE D'IVOIRE	3 000	2 900	2 900	-3,33 %	572	1 639 600	2 900	-27,32 %	241,00	15-mai-19	8,31 %	6,29
ETIT	ECOBANK TRANS. INCORP. TG	13	13	13	0,00 %	8 000	104 000	13	-7,14 %	1,21	28-avr.-17		1,46
NSBC	NSIA BANQUE COTE D'IVOIRE	3 110	3 100	3 050	-1,93 %	107	328 300	3 050	-52,86 %	194,20	9-juil.-19	6,37 %	5,19
ORGT	ORAGROUP TOGO	3 985	3 910	3 980	-0,13 %	50	197 940	3 980	-5,24 %	56,73	1-juil.-19	1,43 %	9,28
SAFC	SAFCA CI	340	NC	NC	0,00 %			340	1,49 %	23,04	29-juil.-11		
SGBC	SOCIETE GENERALE COTE D'IVOIRE	7 800	7 800	7 600	-2,56 %	532	4 141 100	7 600	-1,30 %	206,00	31-juil.-19	2,71 %	4,71
SIBC	SOCIETE IVOIRIENNE DE BANQUE	2 595	2 590	2 590	-0,19 %	1 344	3 462 540	2 590	-8,16 %	252,00	5-juil.-19	9,73 %	4,62
TOTAL						12 993	17 578 250						5,32
SECTEUR - TRANSPORT		340,51	points		↓	-7,16 %							
SDSC	BOLLORE	1 500	1 390	1 390	-7,33 %	1 745	2 425 850	1 390	-7,33 %	184,00	6-juin-19	13,24 %	8,06
SVOC	MOVIS CI	2 395	SP	SP	0,00 %			2 395	0,00 %	270,00	5-juil.-99		

TOTAL

1 745

2 425 850

8,06

MARCHE DES ACTIONS

Symbole	Titre	Cours Précédent	Cours du jour		Variation jour	Séance de cotation		Cours Référence	Variation de l'année précédente	Dernier dividende payé		Rdt. Net	PER
			Ouv.	Clôt.		Volume	Valeur			Montant net	Date		
SECTEUR - AGRICULTURE		65,13	points		↑	0,91 %							
PALC	PALM CI	1 180	1 200	1 200	1,69 %	10	12 000	1 200	-34,07 %	253,47	24-sept.-18	21,12 %	
SCRC	SUCRIVOIRE	450	450	480	6,67 %	5 188	2 390 790	480	-20,66 %	72,00	28-sept.-18	15,00 %	
SICC	SICOR CI	2 400	NC	NC	0,00 %			2 400	-12,41 %	1 919,00	25-sept.-00		1,46
SOGC	SOGB CI	1 695	1 695	1 695	0,00 %	20	33 900	1 695	-34,30 %	126,00	15-juil.-19	7,43 %	8,10
SPHC	SAPH CI	1 300	NC	NC	0,00 %			1 300	-0,76 %	78,00	27-sept.-18	6,00 %	9,85
TOTAL						5 218	2 436 690						6,47
SECTEUR - DISTRIBUTION		202,07	points		↓	-0,36 %							
ABJC	SERVAIR ABIDJAN CI	1 040	1 040	1 000	-3,85 %	2 020	2 026 640	1 000	-20,00 %	164,96	30-sept.-19	16,50 %	7,23
BNBC	BERNABE CI	595	NC	NC	0,00 %			595	-15,00 %	45,00	19-juil.-19	7,56 %	9,31
CFAC	CFAO MOTORS CI	340	340	340	0,00 %	11 495	3 908 300	340	-21,84 %	31,50	23-juil.-19	9,26 %	11,73
PRSC	TRACTAFRIC MOTORS CI	2 900	3 000	3 000	3,45 %	8	24 000	3 000	11,32 %	150,36	18-sept.-19	5,01 %	15,26
SHEC	VIVO ENERGY CI	625	625	600	-4,00 %	7 242	4 320 180	600	-25,00 %	64,29	2-août.-19	10,71 %	7,01
TTLC	TOTAL CI	1 250	1 250	1 250	0,00 %	16 064	20 080 000	1 250	-26,47 %	108,40	11-oct.-19	8,67 %	7,55
TTLS	TOTAL SN	1 400	1 400	1 400	0,00 %	2 199	3 078 600	1 400	-17,65 %	105,30	29-juil.-19	7,52 %	7,19
TOTAL						39 028	33 437 720						9,33
AUTRES SECTEURS		271,45	points		→	0,00 %							
STAC	SETAO CI	220	NC	NC	0,00 %			220	-10,20 %				3,41
TOTAL						0	0						3,41
TOTAL - Marché des actions						118 282	511 810 035						

MARCHE DES DROITS

Symbole	Titre	Cours Précédent	Cours du jour		Variation jour	Séance de cotation		Cours Référence	Variation depuis l'origine	Parité	Periode de négociation	
			Ouv.	Clôt.		Volume	Valeur				Début	fin
TOTAL												
TOTAL - Marché des droits												

TROISIEME COMPARTIMENT - BRVM PETITES CAPITALISATIONS

Symbole	Titre	Cours Précédent	Cours du jour		Variation jour	Séance de cotation		Cours Référence	Variation depuis l'origine
			Ouv.	Clôt.		Volume	Valeur		
TOTAL									
TOTAL - 3ème Compartiment - BRVM PC									

Légende:
 (#) Fractionnement du titre - Valeur théorique
 Cours du jour: Ouv.: Ouverture Clôt.: Clôture Moy.: Moyen
 Mentions: NC: Non Coté Ex-c: Ex-coupon Ex-d: Ex-droit SP: Suspendu Val-T: Valeur Théorique
 PER = Cours / BNPA selon les données disponibles Rdt. Net: Rendement net (DNPA / Cours)
 Comp.: 1 - Premier Compartiment 2 - Second Compartiment 3 - Compartiment de croissance
 Ratio de liquidité = Titres échangés / Volume des ordres de vente
 : Progression de l'indice sectoriel : Stabilité de l'indice sectoriel : Recul de l'indice sectoriel

MARCHE DES OBLIGATIONS

Symbole	Titre	Valeur nominale	Cours Précédent	Cours du jour	Cours Référence	Séance de cotation		Coupon couru	Coupon d'intérêt		Type Amort	
						Volume	Valeur		Période	Montant net	Eché.	
OBLIGATIONS D'ETAT												
EOM.01	ETAT DU MALI 6.20% 2016-2023	6 666	6 666	NC	6 666			403,13	A	413,29	23-mai-20	ACD
EOM.02	Etat du Mali 6.50% 2017-2024	8 000	8 000	NC	8 000			34,19	A	520,00	20-avr.-21	AC
EOM.03	ETAT DU MALI 6,50 % 2018-2025	10 000	9 850	NC	9 850			390,71	A	650,00	7-oct.-20	AC
EOM.04	ETAT DU MALI 6,50% 2019-2027	10 000	10 000	NC	10 000			545,22	A	650,00	12-juil.-20	AC
EOS.05	ETAT SENEGAL 6.50% 2013-2023	10 000	10 000	NC	10 000			189,29	S	325,00	29-juil.-20	ACD
EOS.06	ETAT SENEGAL 6.50% 2014-2021	4 000	4 000	4 100	4 100	5	20 500	120,71	S	130,00	27-mai-20	ACD
EOS.07	ETAT SENEGAL 6.30% 2015-2025	10 000	10 200	NC	10 200			294,34	S	313,28	25-mai-20	ACD
TPBF.03	TPBF 6,50% 2013-2020	10 000	10 000	NC	10 000			298,21	S	325,00	29-mai-20	ACD
TPBF.04	TPBF 6.50% 2017-2027	10 000	9 900	NC	9 900			184,70	S	323,22	31-juil.-20	ACD
TPBF.05	TPBF 6,50% 2017-2024	10 000	10 300	NC	10 300			243,31	S	325,00	29-juin-20	ACD
TPBF.06	TPBF 6.50% 2018-2025	10 000	10 000	NC	10 000			285,93	S	325,00	5-juin-20	ACD
TPBF.07	TPBF 6,50% 2018-2025 (*)	10 000	10 000	NC	10 000			323,21	S	325,00	15-mai-20	AC
TPBF.08	TPBF 6,50% 2019-2027	10 000	10 000	NC	10 000			14,21	S	326,78	6-nov.-20	ACD
TPBF.09	TPBF 6,50% 2019 - 2027	10 000	10 000	10 300	10 300	62	611 100	63,93	S	325,00	8-oct.-20	ACD
TPBJ.01	TPBJ 6.50% 2017-2027	10 000	10 300	NC	10 300			65,89	A	650,00	7-avr.-21	ACD
TPBJ.02	TPBJ 6.50% 2018-2025	10 000	10 300	NC	10 300			298,21	S	325,00	29-mai-20	ACD
TPCI.016	TPCI 6.55% 2014-2022	10 000	9 802	NC	9 802			644,26	A	655,00	20-mai-20	ACD
TPCI.017	TPCI 3% 2014-2024	10 000	10 000	NC	10 000			120,49	S	150,00	19-juin-20	ACD
TPCI.018	TPCI 5.85% 2014-2021	10 000	9 800	NC	9 800			234,96	S	292,50	19-juin-20	ACD
TPCI.019	TPCI 5.99% 2015-2025 (*)	10 000	9 900	NC	9 900			599,00	A	599,00	14-mai-20	ACD
TPCI.020	TPCI 5.85% 2015-2022	10 000	10 000	NC	10 000			62,34	S	292,50	5-oct.-20	ACD
TPCI.021	TPCI 6% 2016-2028	10 000	10 000	NC	10 000			59,18	A	600,00	8-avr.-21	ACD
TPCI.022	TPCI 5.90% 2016 - 2026	10 000	10 000	NC	10 000			538,42	A	590,00	15-juin-20	ACD
TPCI.023	TPCI 5.90% 2016-2026	10 000	9 900	NC	9 900			288,55	A	590,00	17-nov.-20	ACD
TPCI.024	TPCI 6.25% 2017-2029	10 000	10 200	NC	10 200			75,14	S	312,50	30-sept.-20	ACD
TPCI.025	TPCI 5,95% 2017-2024 A	10 000	10 000	NC	10 000			32,51	S	297,50	24-oct.-20	ACD
TPCI.026	TPCI 5,95% 2017-2024 B	10 000	10 000	NC	10 000			6,47	S	297,50	10-nov.-20	ACD
TPCI.027	TPCI 6% 2017-2025	10 000	10 000	NC	10 000			224,59	S	300,00	29-juin-20	ACD
TPCI.028	TPCI 6% 2018 - 2026	10 000	10 000	NC	10 000			468,85	A	600,00	2-août-20	ACD
TPCI.029	TPCI 6% 2018-2026	10 000	10 000	NC	10 000			340,98	A	600,00	19-oct.-20	ACD
TPCI.030	TPCI 5,95% 2018-2025	10 000	10 000	NC	10 000			248,73	S	297,50	13-juin-20	ACD
TPCI.031	TPCI 5,75% 2019-2026	10 000	10 000	NC	10 000			516,87	A	575,00	20-juin-20	ACD
TPCI.032	TPCI 2,23% 2019-2026	10 000		NC				0,00	A	0,00	20-juin-20	ACD
TPCI.033	TPCI 5.75% 2019-2026	10 000	10 000	NC	10 000			86,64	A	575,00	20-mars-21	ACD
TPCI.034	TPCI 6% 2019-2029	10 000	10 000	NC	10 000			90,41	A	600,00	20-mars-21	ACD
TPCI.035	TPCI 5,75% 2019-2026	10 000	10 000	NC	10 000			483,88	A	575,00	11-juil.-20	ACD
TPCI.036	TPCI 5,75% 2019-2026	10 000	10 000	NC	10 000			419,47	A	575,00	21-août-20	ACD
TPCI.037	TPCI 5,80% 2019-2026	10 000	10 000	NC	10 000			256,72	A	580,00	4-déc.-20	ACD
TPCI.038	TPCI 5,75% 2019-2026	10 000	9 900	NC	9 900			254,51	A	575,00	4-déc.-20	ACD
TPCI.039	TPCI 5,75% 2019-2026	10 000	10 300	NC	10 300			329,92	A	575,00	17-oct.-20	ACD
TPNE.01	TRESOR PUBLIC DU NIGER 6,50% 2019-2026	10 000	10 300	NC	10 300			83,70	A	650,00	28-mars-21	ACD
TPNE.02	TRESOR PUBLIC DU NIGER 6,50% 2019 - 2026	10 000	10 300	NC	10 300			509,70	A	650,00	1-août-20	ACD
TOTAL						67	631 600					

OBLIGATIONS REGIONALES

BIDC.03	BIDC-EBID 6.50% 2014-2021	10 000	10 000	NC	10 000			83,02	S	325,00	28-sept.-20	ACD
BIDC.04	BIDC-EBID 6.10% 2017-2027	10 000	10 300	NC	10 300			555,00	A	610,00	16-juin-20	ACD
BOAD.012	BOAD 5.95% 2014-2021	10 000	9 900	NC	9 900			227,60	A	595,00	26-déc.-20	ACD
CRRH.01	CRRH-UEMOA 6.10% 2012-2022	10 000	9 925	NC	9 925			152,50	S	305,00	13-août-20	AC
CRRH.02	CRRH-UEMOA 6.10% 2012-2024	10 000	10 000	NC	10 000			197,75	S	305,00	17-juil.-20	AC
CRRH.03	CRRH-UEMOA 6% 2013-2023	10 000	10 000	NC	10 000			29,51	S	300,00	26-oct.-20	AC
CRRH.04	CRRH-UEMOA 6% 2014-2024	10 000	9 950	NC	9 950			222,95	S	300,00	30-juin-20	AC
CRRH.05	CRRH-UEMOA 5.85% 2015-2025	10 000	9 900	NC	9 900			209,39	S	290,90	4-juil.-20	AC
CRRH.06	CRRH-UEMOA 5.85% 2016-2026	10 000	10 000	NC	10 000			212,14	S	292,50	3-juil.-20	ACD
CRRH.07	CRRH-UEMOA 5.95% 2017-2029 (*)	8 333	8 208	NC	8 208.01			243,83	S	247,92	17-mai-20	AC
CRRH.08	CRRH-UEMOA 5.95% 2018-2030	9 167	9 145	NC	9 144.67			216,08	S	272,71	21-juin-20	AC
CRRH.09	CRRH-UEMOA 6.05% 2018-2033	9 333	9 333	NC	9 333			223,71	S	282,33	21-juin-20	AC
SHAF.03	SHELTER AFRIQUE 6.6% 2014-2021	2 000	2 000	NC	2 000			27,41	S	65,64	28-août-20	ACD
TOTAL						0	0					

jeudi 14 mai 2020

OBLIGATIONS PRIVEES

BHSN.O1	DIASPORA BONDS BHS 6,25% 2019-	10 000	10 000	NC	10 000	213,45	S	310,79	10-juil.-20	ACD
SIFC.O1	SIFCA 6.90% 2013-2021	10 000	10 000	NC	10 000	517,31	A	676,20	8-août-20	ACD
SNLC.O1	SENELEC 6,50% 2018-2025	10 000	10 300	NC	10 300	84,78	S	325,00	27-sept.-20	AC
TOTAL						0		0		

SUKUK ET TITRES ASSIMILES

SUKCI.S1	SUKUK CI 5.75% 2015-2020	10 000	9 990	NC	9 990	220,42	S	292,29	28-juin-20	AC
SUKCI.S2	SUKUK CI 5.75% 2016-2023	10 000	10 000	NC	10 000	108,61	S	293,89	7-sept.-20	ACD
SUKSN.S2	SUKUK SN 6% 2016-2026	10 000	10 200	NC	10 200	181,67	S	303,33	26-juil.-20	ACD
SUKTG.S1	SUKUK TG 6.5% 2016-2026	10 000	10 200	NC	10 200	178,74	S	373,91	17-août-20	ACD
TOTAL						0		0		
TOTAL - Marché des obligations						67		631 600		

Légende :
 (##) (*) Ex-Coupon couru (##) Cours de référence amorti / Coupon couru Ex-c (#) Ex-marge de profits
 Cours du jour: Ouv.: Ouverture Clôt.: Clôture Moy.: Moyen
 Type Amort: Type d'Amortissement IF: In Fine AC: Amortissement Constant AD: Amortissement Dégressif ACD: Amortissement Constant Différé
 Période: Périodicité de paiement des coupons A: Annuelle S: Semestrielle T: Trimestrielle
 Eché.: Échéance de paiement des intérêts
 Mentions: NC: Non Coté Ex-c: Ex-coupon ou Ex-droit SP: Suspendu

INFORMATIONS

OPERATIONS EN COURS

Emetteur	Opération
SONATEL	Païement de dividendes de 1 225 FCFA net par action, le 20/05/2020
TPCI	Emprunt obligataire "TPCI 5,80 % 2020-2027 (TPCI.O41) et TPCI 5,90 % 2020-2030 (TPCI.O42)" - Première cotation le 26 mai 2020
TPBF	Emprunt obligataire "TPBF 6,50% 2020-2028" (TPBF.O10) - Première cotation le 15 mai 2020
TPCI	Emprunt obligataire "TPCI 5,75% 2019-2026" (TPCI.O40) - Première cotation le 15 mai 2020
BANK OF AFRICA NG	Païement de dividendes de 429,66 FCFA net par action, le 20/05/2020
BANK OF AFRICA BN	Païement de dividendes de 436 FCFA net par action, le 15/05/2020

AVIS

Entité	N°	Nature	Objet
--------	----	--------	-------

COMMUNIQUES

Emetteur	N°	Nature	Objet
TRACTAFRIC CI	20200514-1	Rapport d'activités du 1er trimestre	Rapport d'activité du 1er trimestre 2020 - TRACTAFRIC MOTORS CI
NESTLE CI	20200514	Etats financiers	Etats financiers exercice 2019 - NESTLE CI

QUANTITES RESIDUELLES
MARCHE DES ACTIONS

Symbole	Titre	Quantité résiduelle à l'achat	Cours Achat / Vente			Quantité résiduelle à la vente	Cours de Référence
ABJC	SERVAIR ABIDJAN CI	99	985	/	1,025	173	1 000
BICC	BICI CI			/	3,670	119	3 670
BNBC	BERNABE CI	15	585	/	595	303	595
BOAB	BANK OF AFRICA BN	161	3,205	/	3,280	88	3 280
BOABF	BANK OF AFRICA BF	10	3,105	/	3,135	20	3 140
BOAC	BANK OF AFRICA CI	4	3,290	/	3,300	1 403	3 300
BOAM	BANK OF AFRICA ML	44	970	/	990	68	970
BOAN	BANK OF AFRICA NG	139	3,700	/	3,785	17	3 800
BOAS	BANK OF AFRICA SENEGAL	289	1,500	/	1,540	15	1 540
CABC	SICABLE CI	13 043	750	/	785	10	750
CBIBF	CORIS BANK INTERNATIONAL	50	7,070	/	7,600	78	7 600
CFAC	CFAO MOTORS CI	85	335	/	365	100	340
CIEC	CIE CI	10	1,250	/	1,290	13	1 290
ECOC	ECOBANK COTE D'IVOIRE	50	2,850	/	2,895	15	2 900
ETIT	ECOBANK TRANS. INCORP. TG			/	Marché	1 050 350	13
FTSC	FILTISAC CI	2	975	/	985	402	985
NEIC	NEI-CEDA CI	2 050	115	/			115
NSBC	NSIA BANQUE COTE D'IVOIRE	55	3,000	/	3,050	79	3 050
NTLC	NESTLE CI	50	270	/			270
ONTBF	ONATEL BF	253	3,250	/	3,300	9 310	3 300
ORGT	ORAGROUP TOGO			/	3,975	12	3 980
PALC	PALM CI	25	1,150	/	1,200	377	1 200
PRSC	TRACTAFRIC MOTORS CI	35	3,000	/	3,115	800	3 000
SAFC	SAFCA CI			/	335	800	340
SCRC	SUCRIVOIRE	527	Marché	/			480
SDCC	SODE CI	15	2,730	/	2,950	114	2 950
SDSC	BOLLORE			/	Marché	414	1 390
SEMC	CROWN SIEM CI			/	Marché	475	120
SGBC	SOCIETE GENERALE COTE D'IVOIRE	83	7,600	/	7,645	68	7 600
SHEC	VIVO ENERGY CI	388	590	/	625	358	600
SIBC	SOCIETE IVOIRIENNE DE BANQUE	140	2,550	/	2,590	595	2 590
SICC	SICOR CI			/	2,400	8	2 400
SIVC	AIR LIQUIDE CI	1 089	200	/			195
SLBC	SOLIBRA CI			/	45,000	899	45 000
SMBC	SMB CI	428	2,500	/	2,600	598	2 600
SNTS	SONATEL SN	3	14,210	/	14,215	10	14 215
SOGC	SOGB CI	10	1,620	/	1,690	20	1 695
SPHC	SAPH CI			/	1,350	650	1 300
STAC	SETAO CI	5 025	220	/	235	964	220
STBC	SITAB CI	60	595	/	600	40	590
SVOC	MOVIS CI			/			2 395
TTLC	TOTAL CI	1 010	1,200	/			1 250
TTLS	TOTAL SN	73	1,360	/	1,400	404	1 400
TTRC	TRITURAF CI-Ste en Liquidation			/			490
UNLC	UNILEVER CI	30	4,775	/			4 775
UNXC	UNIWAX CI	89	1,110	/	1,125	411	1 125

QUANTITES RESIDUELLES

MARCHE DES DROITS

Symbole	Titre	Quantité résiduelle à l'achat	Cours Achat / Vente	Quantité résiduelle à la vente	Cours de Référence
---------	-------	-------------------------------	---------------------	--------------------------------	--------------------

TROISIEME COMPARTIMENT - BRVM PETITES CAPITALISATIONS

Symbole	Titre	Quantité résiduelle à l'achat	Cours Achat / Vente	Quantité résiduelle à la vente	Cours de Référence
---------	-------	-------------------------------	---------------------	--------------------------------	--------------------

QUANTITES RESIDUELLES

MARCHE DES OBLIGATIONS

Symbole	Titre	Quantité résiduelle à l'achat	Cours Achat / Vente	Quantité résiduelle à la vente	Cours de Référence
BHSN.01	DIASPORA BONDS BHS 6,25% 2019-		/ 10,000	220	10 000
SIFC.01	SIFCA 6.90% 2013-2021		/		10 000
SNLC.01	SENELEC 6,50% 2018-2025		/		10 300
EOM.01	ETAT DU MALI 6.20% 2016-2023		/		6 666
EOM.02	Etat du Mali 6.50% 2017-2024		/		8 000
EOM.03	ETAT DU MALI 6,50 % 2018-2025		/		9 850
EOM.04	ETAT DU MALI 6,50% 2019-2027		/		10 000
EOS.05	ETAT SENEGAL 6.50% 2013-2023		/		10 000
EOS.06	ETAT SENEGAL 6.50% 2014-2021		/ 4,100	95	4 100
TPCI.036	TPCI 5,75% 2019-2026		/		10 000
TPCI.037	TPCI 5,80% 2019-2026		/		10 000
TPCI.038	TPCI 5,75% 2019-2026		/		9 900
TPCI.039	TPCI 5,75% 2019-2026		/		10 300
TPNE.01	TRESOR PUBLIC DU NIGER 6,50% 2019-2026		/		10 300
TPNE.02	TRESOR PUBLIC DU NIGER 6,50% 2019 - 2026		/ 10,000	107	10 300
TPCI.030	TPCI 5,95% 2018-2025		/		10 000
TPCI.031	TPCI 5,75% 2019-2026		/		10 000
TPCI.032	TPCI 2,23% 2019-2026		/		10 000
TPCI.033	TPCI 5.75% 2019-2026		/		10 000
TPCI.034	TPCI 6% 2019-2029		/ 10,000	451	10 000
TPCI.035	TPCI 5,75% 2019-2026		/		10 000
TPCI.024	TPCI 6.25% 2017-2029		/		10 200
TPCI.025	TPCI 5,95% 2017-2024 A		/		10 000
TPCI.026	TPCI 5,95% 2017-2024 B		/		10 000
TPCI.027	TPCI 6% 2017-2025		/ 9,900	100	10 000
TPCI.028	TPCI 6% 2018 - 2026		/ 9,800	99	10 000
TPCI.029	TPCI 6% 2018-2026		/		10 000
TPCI.018	TPCI 5.85% 2014-2021		/ 10,000	25	9 800
TPCI.019	TPCI 5.99% 2015-2025		/		9 900
TPCI.020	TPCI 5.85% 2015-2022		/ 10,000	1 167	10 000
TPCI.021	TPCI 6% 2016-2028		/		10 000
TPCI.022	TPCI 5.90% 2016 - 2026		/		10 000
TPCI.023	TPCI 5.90% 2016-2026		/		9 900
TPBF.08	TPBF 6,50% 2019-2027		/ 10,000	9	10 000
TPBF.09	TPBF 6,50% 2019 - 2027		/		10 300
TPBJ.01	TPBJ 6.50% 2017-2027		/		10 300
TPBJ.02	TPBJ 6.50% 2018-2025		/ 10,000	136	10 300
TPCI.016	TPCI 6.55% 2014-2022		/		9 802
TPCI.017	TPCI 3% 2014-2024		/		10 000
EOS.07	ETAT SENEGAL 6.30% 2015-2025		/		10 200
TPBF.03	TPBF 6,50% 2013-2020		/		10 000
TPBF.04	TPBF 6.50% 2017-2027		/ 10,000	187	9 900
TPBF.05	TPBF 6,50% 2017-2024		/		10 300
TPBF.06	TPBF 6.50% 2018-2025		/		10 000
TPBF.07	TPBF 6,50% 2018-2025		/		10 000
BIDC.03	BIDC-EBID 6.50% 2014-2021		/		10 000
BIDC.04	BIDC-EBID 6.10% 2017-2027		/		10 300
BOAD.012	BOAD 5.95% 2014-2021		/		9 900
CRRH.01	CRRH-UEMOA 6.10% 2012-2022		/		9 925

jeudi 14 mai 2020

CRRH.O2	CRRH-UEMOA 6.10% 2012-2024		/			10 000
CRRH.O3	CRRH-UEMOA 6% 2013-2023		/			10 000
SHAF.O3	SHELTER AFRIQUE 6.6% 2014-2021		/			2 000
CRRH.O4	CRRH-UEMOA 6% 2014-2024		/			9 950
CRRH.O5	CRRH-UEMOA 5.85% 2015-2025		/			9 900
CRRH.O6	CRRH-UEMOA 5.85% 2016-2026		/	9,900	823	10 000
CRRH.O7	CRRH-UEMOA 5.95% 2017-2029		/	7,837.83	1 050	8 208
CRRH.O8	CRRH-UEMOA 5.95% 2018-2030		/			9 145
CRRH.O9	CRRH-UEMOA 6.05% 2018-2033		/			9 333

SUKUK ET TITRES ASSIMILES

Symbole	Titre	Quantité résiduelle à l'achat	Cours Achat / Vente	Quantité résiduelle à la vente	Cours de Référence
SUKCI.S1	SUKUK CI 5.75% 2015-2020		/ 9,900	70	9 990
SUKCI.S2	SUKUK CI 5.75% 2016-2023	13 000	9,900 /		10 000
SUKSN.S2	SUKUK SN 6% 2016-2026		/		10 200
SUKTG.S1	SUKUK TG 6.5% 2016-2026		/		10 200

CALENDRIER DES ASSEMBLEES GENERALES

ANNEE : 2020

Société	Nature	Date	Heure	Lieu
BANK OF AFRICA SN	Ordinaire	29/05/2020	09:30:00	Immeuble Elan II au 2ème Etage, Almadies, Zone 12, Route de Ngor à Dakar
SIB	Ordinaire	26/05/2020	09:00:00	Siège social par Visioconférence
BANK OF AFRICA CI	Ordinaire	22/05/2020	09:30:00	initialement prévue pour le 11 mai 2020 est reportée au 22 mai 2020 au siège social de la banque, immeuble BOA sis à Abidjan plateau, Angle Avenue Terrassons de Fougères et Rue Gourgas 01 BP 4132 - Abidjan
BANK OF AFRICA CI	Ordinaire	11/05/2020	09:30:00	Siège social de la banque, immeuble BOA sis à Abidjan plateau, Angle Avenue Terrassons de Fougères et Rue Gourgas 01 BP 4132 - Abidjan
ONATEL BF	Ordinaire	07/05/2020	09:00:00	L'Assemblée Générale Ordinaire des actionnaires de l'ONATEL SA, ne pourra se tenir physiquement. Le vote des résolutions de l'assemblée aura lieu uniquement par correspondance.
SONATEL	Mixte	04/05/2020	10:00:00	Siège social par Visioconférence
BANK OF AFRICA ML	Mixte	25/04/2020	09:30:00	Au siège, Immeuble BANK OF AFRICA, Avenue du Mali, Quartier ACI 2000 de la Banque BOA MALI
BANK OF AFRICA ML	Mixte	11/04/2020	09:30:00	Siège de la Banque BOA MALI
CORIS BANK INTERNATIONAL	Ordinaire	08/04/2020	09:00:00	Hôtel SOPATEL Silmandé SA
BANK OF AFRICA NG	Extraordinaire	02/04/2020	10:00:00	Centre de Formation de la BOA NIGER (BOA-Siège)
BANK OF AFRICA BN	Mixte	01/04/2020	10:00:00	NOVOTEL à Cotonou
BANK OF AFRICA BF	Ordinaire	30/03/2020	10:00:00	Salle LAICO HOTEL OUAGA 2000
SICABLE	Ordinaire	27/03/2020	09:00:00	initialement prévue pour le 27 mars 2020 est reportée à une date ultérieure

L'actualité de la BRVM sur nos plateformes digitales

Infos BRVM

Pour recevoir les informations boursières par SMS, souscrivez :



Côte d'Ivoire : *430#
Bénin : *430*15#



Côte d'Ivoire : #139#
Burkina Faso : *310#



Côte d'Ivoire : *431#
Niger : *512*9#
Togo : *310#

Site web

www.brvm.org

Application Mobile

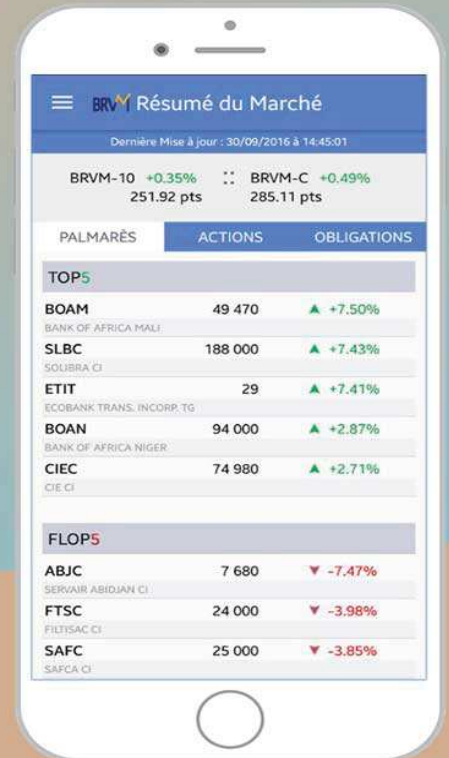

Disponible sur
 Google play

Disponible sur
 App Store



Nous suivre sur :

