

BRVM 10	122,41
Variation Jour	↑ 0,10 %
Variation annuelle	↓ -17,91 %



BULLETIN OFFICIEL DE LA COTE

N° 97

mardi 19 mai 2020

Site : www.brvm.org

BRVM Composite	131,35
Variation Jour	↑ 0,08 %
Variation annuelle	↓ -17,51 %

Evolution des indices

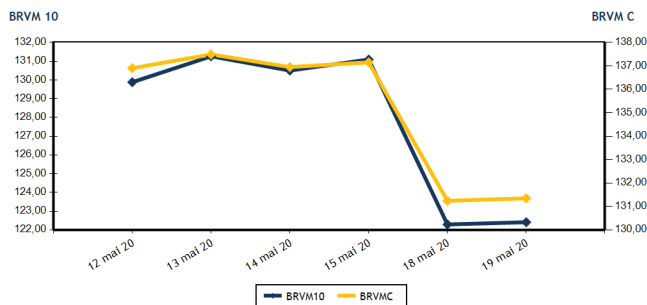

Volumes et valeurs transigés

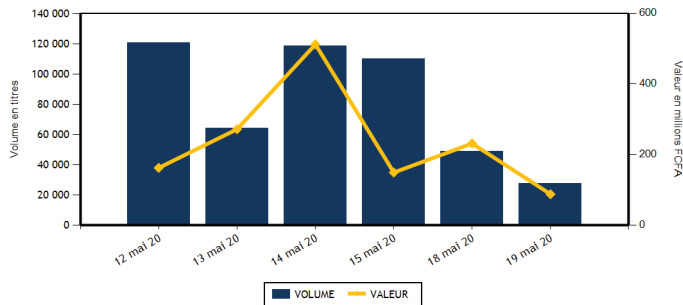

Actions	Niveau	Evol. Jour
Capitalisation boursière (FCFA)(Actions & Droits)	3 946 427 139 561	0,08 %
Volume échangé (Actions & Droits)	24 462	-30,93 %
Valeur transigée (FCFA) (Actions & Droits)	54 945 815	-44,51 %
Nombre de titres transigés	34	13,33 %
Nombre de titres en hausse	10	0,00 %
Nombre de titres en baisse	12	33,33 %
Nombre de titres inchangés	12	9,09 %

Obligations	Niveau	Evol. Jour
Capitalisation boursière (FCFA)	4 972 913 299 820	0,07 %
Volume échangé	3 271	-75,31 %
Valeur transigée (FCFA)	32 876 300	-75,18 %
Nombre de titres transigés	3	-66,67 %
Nombre de titres en hausse	1	
Nombre de titres en baisse	0	-100,00 %
Nombre de titres inchangés	2	-75,00 %

PLUS FORTES HAUSSES

Titres	Cours	Evol. Jour	Evol. annuelle
SUCRIVOIRE (SCRC)	585	6,36 %	-3,31 %
NSIA BANQUE COTE D'IVOIRE (NSBC)	3 100	3,33 %	-52,09 %
ECOBANK COTE D'IVOIRE (ECOC)	2 995	2,92 %	-24,94 %
AIR LIQUIDE CI (SIVC)	205	2,50 %	10,81 %
SERVAIR ABIDJAN CI (ABJC)	1 070	1,90 %	-14,40 %

PLUS FORTES BAISES

Titres	Cours	Evol. Jour	Evol. annuelle
SITAB CI (STBC)	515	-7,21 %	-14,88 %
VIVO ENERGY CI (SHEC)	600	-4,76 %	-25,00 %
TOTAL CI (TTLC)	1 200	-4,00 %	-29,41 %
SICABLE CI (CABC)	755	-3,21 %	19,84 %
SMB CI (SMBC)	2 550	-1,92 %	2,00 %

INDICES SECTORIELS

Base = 100 au 14 juin 1999	Nombre de sociétés	Valeur	Evol. Jour	Evol. annuelle	Volume	Valeur	PER moyen
BRVM - INDUSTRIE	12	32,89	-0,72 %	-12,67 %	3 375	3 750 900	60,95
BRVM - SERVICES PUBLICS	4	390,13	0,05 %	-21,25 %	3 847	23 184 215	8,47
BRVM - FINANCES	15	52,39	0,46 %	-14,10 %	8 641	20 509 665	5,28
BRVM - TRANSPORT	2	340,51	1,42 %	-7,16 %	58	80 420	8,06
BRVM - AGRICULTURE	5	66,49	0,59 %	-22,58 %	97	79 565	6,49
BRVM - DISTRIBUTION	7	204,34	-2,06 %	-19,32 %	8 444	7 341 050	9,49
BRVM - AUTRES SECTEURS	1	271,45	0,00 %	-10,21 %	0	0	3,41
BRVM - PETITES CAPITALISATIONS	-	-	-	-	-	-	-

Indicateurs	1er et 2è Comp.	BRVM PC
PER moyen du marché	9,29	
Taux de rendement moyen du marché	10,13	
Taux de rentabilité moyen du marché	11,59	
Nombre de sociétés cotées	46	
Nombre de lignes obligataires	64	
Volume moyen annuel par séance	3 078,00	
Valeur moyenne annuelle par séance	4 136 397,50	

Indicateurs	1er et 2è Comp.	BRVM PC
Ratio moyen de liquidité	1,42	
Ratio moyen de satisfaction	29,81	
Ratio moyen de tendance	2 105,88	
Ratio moyen de couverture	4,75	
Taux de rotation moyen du marché	0,00	
Prime de risque du marché	-0,75	
Nombre de SGI participantes	28	

Définitions

- Volume moyen annuel par séance = Valeur annuelle échangée / nombre de séances
- Valeur moyenne annuelle par séance = Valeur annuelle échangée / nombre de séances
- Ratio moyen de liquidité = Moyenne des ratios de liquidité (Titres échangés / Volume des ordres de vente)
- Ratio moyen de satisfaction = Moyenne des ratios de satisfaction (Titres échangés / Volume des ordres d'achat)
- Ratio moyen de tendance = Moyenne des ratios de tendance (Volume des ordres d'achat / Volume des ordres de vente)
- Ratio moyen de couverture = Moyenne des ratios de couverture (Volume des ordres de vente / Volume des ordres d'achat)

- Taux moyen de rotation = moyenne des taux de rotation des actions cotées (volume transigé / capi flottante)
- PER moyen du marché = moyenne des PER des actions cotées ayant un PER positif
- Taux de rendement moyen = moyenne des taux de rendement des actions cotées ayant distribué un dividende
- Taux de rentabilité moyen = moyenne des taux de rentabilité des actions cotées
- Prime de risque du marché = (1 / le PER moyen du marché) - le taux de référence actuel des emprunts d'Etat



BRVM - BOURSE REGIONALE DES VALEURS MOBILIERES
 BRVM - Société Anonyme au capital de 3.062.040.000 CFA - RC : CI - ABJ - 1997 - B - 208435 - CC : 9819725 - E
 Siège Social : Abidjan - CÔTE D'IVOIRE. Adresse : 18, Rue Joseph ANOMA (Rue des Banques) - Abidjan
 Tél : +225 20 32 66 85 / 86, Fax : +225 20 32 66 84, Mail : brvm@brvm.org, Site Web : www.brvm.org

MARCHE DES ACTIONS

Symbole	Titre	Cours Précédent	Cours du jour		Variation jour	Séance de cotation		Cours Référence	Variation de l'année précédente	Dernier dividende payé		Rdt. Net	PER
			Ouv.	Clôt.		Volume	Valeur			Montant net	Date		
SECTEUR - INDUSTRIE		32,89	points			-0,72 %							
CABC	SICABLE CI	780	780	755	-3,21 %	540	408 700	755	19,84 %	75,00	3-juin-19	9,93 %	7,01
FTSC	FILTISAC CI	985	980	980	-0,51 %	30	29 400	980	-43,19 %	110,00	31-juil.-19	11,22 %	7,45
NEIC	NEI-CEDA CI	115	NC	NC	0,00 %			115	-17,86 %	9,00	28-juin-01		2,50
NTLC	NESTLE CI	290	285	285	-1,72 %	16	4 560	285	-27,85 %	31,50	12-août-11		
SEMC	CROWN SIEM CI	120	NC	NC	0,00 %			120	-7,69 %	16,92	29-sept.-17		
SIVC	AIR LIQUIDE CI	200	205	205	2,50 %	300	61 500	205	10,81 %	63,00	29-sept.-17		
SLBC	SOLIBRA CI	45 000	NC	NC	0,00 %			45 000	0,00 %	1 368,00	6-juin-19	3,04 %	56,76
SMBC	SMB CI	2 600	2 600	2 550	-1,92 %	385	983 650	2 550	2,00 %	450,00	30-août-19	17,65 %	345,70
STBC	SITAB CI	555	515	515	-7,21 %	126	64 890	515	-14,88 %	206,20	19-juin-17		1,75
TTRC	TRITURAF CI-Ste en Liquidation	490	SP	SP	0,00 %			490	0,00 %	1 440,00	19-juil.-02		
UNLC	UNILEVER CI	4 775	NC	NC	0,00 %			4 775	0,00 %	1 233,00	9-juil.-12		
UNXC	UNIWAX CI	1 120	1 120	1 115	-0,45 %	1 978	2 198 200	1 115	-35,36 %	181,80	11-juil.-19	16,30 %	5,51
TOTAL						3 375	3 750 900						60,95
SECTEUR - SERVICES PUBLICS		390,13	points			0,05 %							
CIEC	CIE CI	1 290	1 290	1 290	0,00 %	160	206 400	1 290	-19,38 %	79,23	9-août-19	6,14 %	11,06
ONTBF	ONATEL BF	3 295	3 290	3 300	0,15 %	2 512	8 276 250	3 300	22,00 %	409,36	3-juin-19	12,40 %	7,46
SDCC	SODE CI	2 950	NC	NC	0,00 %			2 950	5,36 %	270,00	29-oct.-19	9,15 %	8,99
SNTS	SONATEL SN	12 500	12 500	12 505	0,04 %	1 175	14 701 565	12 505	-26,42 %	1 225,00	20-mai-20	9,80 %	6,36
TOTAL						3 847	23 184 215						8,47
SECTEUR - FINANCES		52,39	points			0,46 %							
BICC	BICI CI	3 670	3 670	3 670	0,00 %	5	18 350	3 670	-46,03 %	182,90	17-juil.-19	4,98 %	6,25
BOAB	BANK OF AFRICA BN	3 100	3 150	3 100	0,00 %	1 226	3 801 300	3 100	-14,13 %	436,00	15-mai-20	14,06 %	4,19
BOABF	BANK OF AFRICA BF	3 100	3 105	3 135	1,13 %	114	357 090	3 135	-17,28 %	370,00	4-mai-20	11,80 %	3,73
BOAC	BANK OF AFRICA CI	3 300	3 300	3 300	0,00 %	1 175	3 877 500	3 300	-17,40 %	306,00	20-mai-19	9,27 %	4,59
BOAM	BANK OF AFRICA ML	980	975	975	-0,51 %	1 057	1 030 540	975	-15,22 %	271,00	15-mai-19	27,79 %	
BOAN	BANK OF AFRICA NG	3 375	3 375	3 400	0,74 %	9	30 475	3 400	0,44 %	429,66	20-mai-20	12,64 %	5,20
BOAS	BANK OF AFRICA SENEGAL	1 500	1 500	1 500	0,00 %	471	706 500	1 500	-2,91 %	160,00	3-juin-19	10,67 %	3,95
CBIBF	CORIS BANK INTERNATIONAL	7 700	7 700	7 700	0,00 %	15	115 500	7 700	-3,75 %	402,00	5-juil.-19	5,22 %	8,90
ECOC	ECOBANK COTE D'IVOIRE	2 910	2 930	2 995	2,92 %	1 255	3 758 400	2 995	-24,94 %	241,00	15-mai-19	8,05 %	6,50
ETIT	ECOBANK TRANS. INCORP. TG	13	13	13	0,00 %	850	11 050	13	-7,14 %	1,21	28-avr.-17		1,46
NSBC	NSIA BANQUE COTE D'IVOIRE	3 000	3 100	3 100	3,33 %	316	979 600	3 100	-52,09 %	194,20	9-juil.-19	6,26 %	5,27
ORGT	ORAGROUP TOGO	3 980	3 945	3 980	0,00 %	135	533 110	3 980	-5,24 %	56,73	1-juil.-19	1,43 %	9,28
SAFC	SAFCA CI	330	NC	NC	0,00 %			330	-1,49 %	23,04	29-juil.-11		
SGBC	SOCIETE GENERALE COTE D'IVOIRE	7 600	7 600	7 600	0,00 %	44	334 380	7 600	-1,30 %	206,00	31-juil.-19	2,71 %	4,71
SIBC	SOCIETE IVOIRIENNE DE BANQUE	2 585	2 580	2 580	-0,19 %	1 969	4 955 870	2 580	-8,51 %	252,00	5-juil.-19	9,77 %	4,60
TOTAL						8 641	20 509 665						5,28
SECTEUR - TRANSPORT		340,51	points			1,42 %							
SDSC	BOLLORE	1 370	1 385	1 390	1,46 %	58	80 420	1 390	-7,33 %	184,00	6-juin-19	13,24 %	8,06
SVOC	MOVIS CI	2 395	SP	SP	0,00 %			2 395	0,00 %	270,00	5-juil.-99		

TOTAL	58	80 420	8,06
-------	----	--------	------

MARCHE DES ACTIONS

Symbole	Titre	Cours Précédent	Cours du jour		Variation jour	Séance de cotation		Cours Référence	Variation de l'année précédente	Dernier dividende payé		Rdt. Net	PER
			Ouv.	Clôt.		Volume	Valeur			Montant net	Date		
SECTEUR - AGRICULTURE		66,49	points		↑	0,59 %							
PALC	PALM CI	1 200	1 195	1 195	-0,42 %	10	11 950	1 195	-34,34 %	253,47	24-sept.-18	21,21 %	
SCRC	SUCRIVOIRE	550	585	585	6,36 %	70	40 950	585	-3,31 %	72,00	28-sept.-18	12,31 %	
SICC	SICOR CI	2 400	NC	NC	0,00 %			2 400	-12,41 %	1 919,00	25-sept.-00		1,46
SOGC	SOGB CI	1 670	1 670	1 670	0,00 %	12	20 040	1 670	-35,27 %	126,00	15-juil.-19	7,54 %	7,98
SPHC	SAPH CI	1 325	1 325	1 325	0,00 %	5	6 625	1 325	1,15 %	78,00	27-sept.-18	5,89 %	10,03
TOTAL						97	79 565						6,49
SECTEUR - DISTRIBUTION		204,34	points		↓	-2,06 %							
ABJC	SERVAIR ABIDJAN CI	1 050	1 070	1 070	1,90 %	645	689 990	1 070	-14,40 %	164,96	30-sept.-19	15,42 %	7,73
BNBC	BERNABE CI	590	NC	NC	0,00 %			590	-15,71 %	45,00	19-juil.-19	7,63 %	9,24
CFAC	CFAO MOTORS CI	375	370	370	-1,33 %	8	2 960	370	-14,94 %	31,50	23-juil.-19	8,51 %	12,77
PRSC	TRACTAFRIC MOTORS CI	3 000	NC	NC	0,00 %			3 000	11,32 %	150,36	18-sept.-19	5,01 %	15,26
SHEC	VIVO ENERGY CI	630	635	600	-4,76 %	4 568	2 777 175	600	-25,00 %	64,29	2-août-19	10,71 %	7,01
TTLC	TOTAL CI	1 250	1 250	1 200	-4,00 %	3 208	3 849 925	1 200	-29,41 %	108,40	11-oct.-19	9,03 %	7,25
TTLS	TOTAL SN	1 400	1 400	1 400	0,00 %	15	21 000	1 400	-17,65 %	105,30	29-juil.-19	7,52 %	7,19
TOTAL						8 444	7 341 050						9,49
AUTRES SECTEURS		271,45	points		→	0,00 %							
STAC	SETAO CI	220	NC	NC	0,00 %			220	-10,20 %				3,41
TOTAL						0	0						3,41
TOTAL - Marché des actions						24 462	54 945 815						

MARCHE DES DROITS

Symbole	Titre	Cours Précédent	Cours du jour		Variation jour	Séance de cotation		Cours Référence	Variation depuis l'origine	Parité	Periode de négociation	
			Ouv.	Clôt.		Volume	Valeur				Début	fin
TOTAL												
TOTAL - Marché des droits												

TROISIEME COMPARTIMENT - BRVM PETITES CAPITALISATIONS

Symbole	Titre	Cours Précédent	Cours du jour		Variation jour	Séance de cotation		Cours Référence	Variation depuis l'origine
			Ouv.	Clôt.		Volume	Valeur		
TOTAL									
TOTAL - 3ème Compartiment - BRVM PC									

Légende:
 (#) Fractionnement du titre - Valeur théorique
 Cours du jour: Ouv.: Ouverture Clôt.: Clôture Moy.: Moyen
 Mentions: NC: Non Coté Ex-c: Ex-coupon Ex-d: Ex-droit SP: Suspendu Val-T: Valeur Théorique
 PER = Cours / BNPA selon les données disponibles Rdt. Net: Rendement net (DNPA / Cours)
 Comp.: 1 - Premier Compartiment 2 - Second Compartiment 3 - Compartiment de croissance
 Ratio de liquidité = Titres échangés / Volume des ordres de vente
 : Progression de l'indice sectoriel : Stabilité de l'indice sectoriel : Recul de l'indice sectoriel

MARCHE DES OBLIGATIONS

Symbole	Titre	Valeur nominale	Cours Précédent	Cours du jour	Cours Référence	Séance de cotation Volume	Valeur	Coupon couru	Coupon d'intérêt Période Montant net	Eché.	Type Amort	
OBLIGATIONS D'ETAT												
EOM.01	ETAT DU MALI 6.20% 2016-2023 (*)	6 666	6 666	NC	6 666			408,78	A	413,29	23-mai-20	ACD
EOM.02	Etat du Mali 6.50% 2017-2024	8 000	8 000	NC	8 000			41,32	A	520,00	20-avr.-21	AC
EOM.03	ETAT DU MALI 6,50 % 2018-2025	10 000	9 850	NC	9 850			399,59	A	650,00	7-oct.-20	AC
EOM.04	ETAT DU MALI 6,50% 2019-2027	10 000	10 000	NC	10 000			554,10	A	650,00	12-juil.-20	AC
EOS.05	ETAT SENEGAL 6.50% 2013-2023	10 000	10 000	NC	10 000			198,21	S	325,00	29-juil.-20	ACD
EOS.06	ETAT SENEGAL 6.50% 2014-2021	4 000	4 100	NC	4 100			124,29	S	130,00	27-mai-20	ACD
EOS.07	ETAT SENEGAL 6.30% 2015-2025	10 000	10 300	10 300	10 300	756	7 486 800	302,95	S	313,28	25-mai-20	ACD
TPBF.010	TPBF 6,50% 2020 - 2028	10 000	10 000	NC	10 000			105,98	S	325,00	20-sept.-20	ACD
TPBF.03	TPBF 6,50% 2013-2020	10 000	10 000	NC	10 000			307,14	S	325,00	29-mai-20	ACD
TPBF.04	TPBF 6.50% 2017-2027	10 000	10 000	NC	10 000			193,58	S	323,22	31-juil.-20	ACD
TPBF.05	TPBF 6,50% 2017-2024	10 000	10 300	NC	10 300			252,19	S	325,00	29-juin-20	ACD
TPBF.06	TPBF 6.50% 2018-2025	10 000	10 000	NC	10 000			294,81	S	325,00	5-juin-20	ACD
TPBF.07	TPBF 6,50% 2018-2025	10 000	10 000	NC	10 000			7,07	S	325,00	15-nov.-20	AC
TPBF.08	TPBF 6,50% 2019-2027	10 000	10 000	NC	10 000			23,09	S	326,78	6-nov.-20	ACD
TPBF.09	TPBF 6,50% 2019 - 2027	10 000	10 300	NC	10 300			72,81	S	325,00	8-oct.-20	ACD
TPBJ.01	TPBJ 6.50% 2017-2027	10 000	10 300	NC	10 300			74,79	A	650,00	7-avr.-21	ACD
TPBJ.02	TPBJ 6.50% 2018-2025	10 000	10 300	NC	10 300			307,14	S	325,00	29-mai-20	ACD
TPCI.016	TPCI 6.55% 2014-2022 (*)	10 000	9 802	NC	9 802			653,21	A	655,00	20-mai-20	ACD
TPCI.017	TPCI 3% 2014-2024	10 000	10 000	NC	10 000			124,59	S	150,00	19-juin-20	ACD
TPCI.018	TPCI 5.85% 2014-2021	10 000	9 800	NC	9 800			242,95	S	292,50	19-juin-20	ACD
TPCI.019	TPCI 5.99% 2015-2025	10 000	9 900	NC	9 900			8,21	A	599,00	14-mai-21	ACD
TPCI.020	TPCI 5.85% 2015-2022	10 000	10 000	NC	10 000			70,33	S	292,50	5-oct.-20	ACD
TPCI.021	TPCI 6% 2016-2028	10 000	10 000	NC	10 000			67,40	A	600,00	8-avr.-21	ACD
TPCI.022	TPCI 5.90% 2016 - 2026	10 000	9 800	NC	9 800			546,48	A	590,00	15-juin-20	ACD
TPCI.023	TPCI 5.90% 2016-2026	10 000	9 900	NC	9 900			296,61	A	590,00	17-nov.-20	ACD
TPCI.024	TPCI 6.25% 2017-2029	10 000	10 200	NC	10 200			83,67	S	312,50	30-sept.-20	ACD
TPCI.025	TPCI 5,95% 2017-2024 A	10 000	10 000	NC	10 000			40,64	S	297,50	24-oct.-20	ACD
TPCI.026	TPCI 5,95% 2017-2024 B	10 000	10 000	NC	10 000			14,55	S	297,50	10-nov.-20	ACD
TPCI.027	TPCI 6% 2017-2025	10 000	10 000	NC	10 000			232,79	S	300,00	29-juin-20	ACD
TPCI.028	TPCI 6% 2018 - 2026	10 000	10 000	NC	10 000			477,05	A	600,00	2-août-20	ACD
TPCI.029	TPCI 6% 2018-2026	10 000	10 000	NC	10 000			349,18	A	600,00	19-oct.-20	ACD
TPCI.030	TPCI 5,95% 2018-2025	10 000	10 000	NC	10 000			256,86	S	297,50	13-juin-20	ACD
TPCI.031	TPCI 5,75% 2019-2026	10 000	10 000	NC	10 000			524,73	A	575,00	20-juin-20	ACD
TPCI.032	TPCI 2,23% 2019-2026	10 000		NC				0,00	A	0,00	20-juin-20	ACD
TPCI.033	TPCI 5.75% 2019-2026	10 000	10 000	NC	10 000			94,52	A	575,00	20-mars-21	ACD
TPCI.034	TPCI 6% 2019-2029	10 000	10 000	NC	10 000			98,63	A	600,00	20-mars-21	ACD
TPCI.035	TPCI 5,75% 2019-2026	10 000	10 000	NC	10 000			491,73	A	575,00	11-juil.-20	ACD
TPCI.036	TPCI 5,75% 2019-2026	10 000	10 000	NC	10 000			427,32	A	575,00	21-août-20	ACD
TPCI.037	TPCI 5,80% 2019-2026	10 000	10 000	NC	10 000			264,64	A	580,00	4-déc.-20	ACD
TPCI.038	TPCI 5,75% 2019-2026	10 000	9 900	NC	9 900			262,36	A	575,00	4-déc.-20	ACD
TPCI.039	TPCI 5,75% 2019-2026	10 000	10 300	NC	10 300			337,77	A	575,00	17-oct.-20	ACD
TPCI.040	TPCI 5,75% 2019-2026	10 000	10 000	NC	10 000			204,23	A	575,00	10-janv.-21	ACD
TPNE.01	TRESOR PUBLIC DU NIGER 6,50% 2019-2026	10 000	10 300	10 300	10 300	2 505	25 286 500	92,60	A	650,00	28-mars-21	ACD
TPNE.02	TRESOR PUBLIC DU NIGER 6,50% 2019 - 2026	10 000	10 300	NC	10 300			518,58	A	650,00	1-août-20	ACD
TOTAL						3 261	32 773 300					

OBLIGATIONS REGIONALES

BIDC.O3	BIDC-EBID 6.50% 2014-2021	10 000	10 000	NC	10 000		91,85	S	325,00	28-sept.-20	ACD
BIDC.O4	BIDC-EBID 6.10% 2017-2027	10 000	10 300	NC	10 300		563,33	A	610,00	16-juin-20	ACD
BOAD.O12	BOAD 5.95% 2014-2021	10 000	9 900	NC	9 900		235,72	A	595,00	26-déc.-20	ACD
CRRH.O1	CRRH-UEMOA 6.10% 2012-2022	10 000	9 925	NC	9 925		160,88	S	305,00	13-août-20	AC
CRRH.O2	CRRH-UEMOA 6.10% 2012-2024	10 000	10 000	NC	10 000		206,13	S	305,00	17-juil.-20	AC
CRRH.O3	CRRH-UEMOA 6% 2013-2023	10 000	10 000	NC	10 000		37,70	S	300,00	26-oct.-20	AC
CRRH.O4	CRRH-UEMOA 6% 2014-2024	10 000	9 950	NC	9 950		231,15	S	300,00	30-juin-20	AC
CRRH.O5	CRRH-UEMOA 5.85% 2015-2025	10 000	9 900	NC	9 900		217,38	S	290,90	4-juil.-20	AC
CRRH.O6	CRRH-UEMOA 5.85% 2016-2026	10 000	10 000	NC	10 000		220,18	S	292,50	3-juil.-20	ACD
CRRH.O7	CRRH-UEMOA 5.95% 2017-2029	7 917	7 798	NC	7 798.25		2,56	S	235,52	17-nov.-20	AC
CRRH.O8	CRRH-UEMOA 5.95% 2018-2030	9 167	9 145	NC	9 144.67		223,53	S	272,71	21-juin-20	AC
CRRH.O9	CRRH-UEMOA 6.05% 2018-2033	9 333	9 333	NC	9 333		231,42	S	282,33	21-juin-20	AC
SHAF.O3	SHELTER AFRIQUE 6.6% 2014-2021	2 000	2 000	NC	2 000		29,21	S	65,64	28-août-20	ACD
TOTAL							0		0		

OBLIGATIONS PIVEES

BHNS.O1	DIASPORA BONDS BHS 6,25% 2019-	10 000	10 000	NC	10 000		221,99	S	310,79	10-juil.-20	ACD
SIFC.O1	SIFCA 6.90% 2013-2021	10 000	10 000	NC	10 000		526,55	A	676,20	8-août-20	ACD
SNLC.O1	SENELEC 6,50% 2018-2025	10 000	10 300	NC	10 300		93,61	S	325,00	27-sept.-20	AC
TOTAL							0		0		

SUKUK ET TITRES ASSIMILES

SUKCI.S1	SUKUK CI 5.75% 2015-2020	10 000	9 990	NC	9 990		228,40	S	292,29	28-juin-20	AC
SUKCI.S2	SUKUK CI 5.75% 2016-2023	10 000	10 000	10 300	10 300	10	103 000	S	293,89	7-sept.-20	ACD
SUKSN.S2	SUKUK SN 6% 2016-2026	10 000	10 200	NC	10 200		190,00	S	303,33	26-juil.-20	ACD
SUKTG.S1	SUKUK TG 6.5% 2016-2026	10 000	10 200	NC	10 200		189,01	S	373,91	17-août-20	ACD
TOTAL						10	103 000				

TOTAL - Marché des obligations

3 271 32 876 300

Légende :
 (##) (*) Ex-Coupon couru (##) Cours de référence amorti / Coupon couru Ex-c (#) Ex-marge de profits
 Cours du jour: Ouv.: Ouverture Clôt.: Clôture Moy.: Moyen
 Type Amort: Type d'Amortissement IF: In Fine AC: Amortissement Constant AD: Amortissement Dégressif ACD: Amortissement Constant Différé
 Période: Périodicité de paiement des coupons A: Annuelle S: Semestrielle T: Trimestrielle
 Eché.: Échéance de paiement des intérêts
 Mentions: NC: Non Coté Ex-c: Ex-coupon ou Ex-droit SP: Suspendu

INFORMATIONS

OPERATIONS EN COURS

Emetteur	Opération
SONATEL	Païement de dividendes de 1 225 FCFA net par action, le 20/05/2020
TPCI	Emprunt obligataire "TPCI 5,80 % 2020-2027 (TPCI.O41) et TPCI 5,90 % 2020-2030 (TPCI.O42)" - Première cotation le 26 mai 2020
BANK OF AFRICA NG	Païement de dividendes de 429,66 FCFA net par action, le 20/05/2020

AVIS

Entité	N°	Nature	Objet
--------	----	--------	-------

COMMUNIQUES

Emetteur	N°	Nature	Objet
CIE CI	20200519-3	Rapport d'activités du 1er trimestre	Rapport d'activité du 1er trimestre 2020 - CIE CI
CIE CI	20200519-2	Etats financiers	Etats financiers exercice 2019 - CIE CI
BOLLORE TRANSPORT & LOGISTICS	20200519-1	Rapport d'activités du 1er trimestre	Rapport d'activité du 1er trimestre 2020 - BOLLORE TRANSPORT & LOGISTICS CI
CFAO MOTORS CI	20200519	Rapport d'activités du 1er trimestre	Rapport d'activité du 1er trimestre 2020 - CFAO MOTORS CI

QUANTITES RESIDUELLES
MARCHE DES ACTIONS

Symbole	Titre	Quantité résiduelle à l'achat	Cours Achat / Vente			Quantité résiduelle à la vente	Cours de Référence
ABJC	SERVAIR ABIDJAN CI	1	1,050	/	1,070	800	1 070
BICC	BICI CI	15	3,600	/	3,670	115	3 670
BNBC	BERNABE CI	62	590	/	600	662	590
BOAB	BANK OF AFRICA BN	1 114	3,100	/	3,140	146	3 100
BOABF	BANK OF AFRICA BF	5	3,100	/	3,140	80	3 135
BOAC	BANK OF AFRICA CI	20	3,255	/	3,300	262	3 300
BOAM	BANK OF AFRICA ML	16	970	/	975	20	975
BOAN	BANK OF AFRICA NG	227	3,375	/	3,400	257	3 400
BOAS	BANK OF AFRICA SENEGAL	233	1,500	/	1,545	2 410	1 500
CABC	SICABLE CI	1 107	755	/	780	160	755
CBIBF	CORIS BANK INTERNATIONAL			/	7,700	112	7 700
CFAC	CFAO MOTORS CI	840	370	/			370
CIEC	CIE CI	10	1,200	/	1,290	133	1 290
ECOC	ECOBANK COTE D'IVOIRE	5	2,950	/	2,995	73	2 995
ETIT	ECOBANK TRANS. INCORP. TG			/	Marché	1 156 594	13
FTSC	FILTISAC CI	234	970	/	980	2 850	980
NEIC	NEI-CEDA CI	560	120	/			115
NSBC	NSIA BANQUE COTE D'IVOIRE	246	3,090	/	3,195	8	3 100
N TLC	NESTLE CI	84	285	/	290	313	285
ONTBF	ONATEL BF	40	3,295	/	3,300	1 305	3 300
ORGT	ORAGROUP TOGO			/	3,975	12	3 980
PALC	PALM CI	25	1,150	/	1,195	10	1 195
PRSC	TRACTAFRIC MOTORS CI	4	3,005	/	3,100	1	3 000
SAFC	SAFCA CI			/	330	790	330
SCRC	SUCRIVOIRE	2	580	/	585	280	585
SDCC	SODE CI	5	2,900	/	2,950	247	2 950
SDSC	BOLLORE	97	1,390	/	1,400	7	1 390
SEMC	CROWN SIEM CI			/	125	134	120
SGBC	SOCIETE GENERALE COTE D'IVOIRE	122	7,505	/	7,600	236	7 600
SHEC	VIVO ENERGY CI	669	590	/	600	636	600
SIBC	SOCIETE IVOIRIENNE DE BANQUE	20	2,550	/	2,580	2 014	2 580
SICC	SICOR CI			/			2 400
SIVC	AIR LIQUIDE CI	10	Marché	/			205
SLBC	SOLIBRA CI			/	47,995	1	45 000
SMBC	SMB CI	81	2,550	/	2,600	248	2 550
SNTS	SONATEL SN	258	12,500	/	13,000	1	12 505
SOGC	SOGB CI	420	1,610	/	1,670	16	1 670
SPHC	SAPH CI			/	1,325	605	1 325
STAC	SETAO CI	3 016	220	/			220
STBC	SITAB CI			/	Marché	1 985	515
SVOC	MOVIS CI			/			2 395
TTLC	TOTAL CI	75	1,195	/			1 200
TTLS	TOTAL SN	110	1,360	/	1,395	60	1 400
TTRC	TRITURAF CI-Ste en Liquidation			/			490
UNLC	UNILEVER CI	20	4,775	/			4 775
UNXC	UNIWAX CI	15	1,110	/	1,120	742	1 115

QUANTITES RESIDUELLES

MARCHE DES DROITS

Symbole	Titre	Quantité résiduelle à l'achat	Cours Achat / Vente	Quantité résiduelle à la vente	Cours de Référence
---------	-------	-------------------------------	---------------------	--------------------------------	--------------------

TROISIEME COMPARTIMENT - BRVM PETITES CAPITALISATIONS

Symbole	Titre	Quantité résiduelle à l'achat	Cours Achat / Vente	Quantité résiduelle à la vente	Cours de Référence
---------	-------	-------------------------------	---------------------	--------------------------------	--------------------

QUANTITES RESIDUELLES

MARCHE DES OBLIGATIONS

Symbole	Titre	Quantité résiduelle à l'achat	Cours Achat / Vente	Quantité résiduelle à la vente	Cours de Référence
BHSN.O1	DIASPORA BONDS BHS 6,25% 2019-		/ 10,000	220	10 000
SIFC.O1	SIFCA 6.90% 2013-2021		/		10 000
SNLC.O1	SENELEC 6,50% 2018-2025		/		10 300
EOM.O1	ETAT DU MALI 6.20% 2016-2023		/		6 666
EOM.O2	Etat du Mali 6.50% 2017-2024		/		8 000
EOM.O3	ETAT DU MALI 6,50 % 2018-2025		/ 10,000	318	9 850
EOM.O4	ETAT DU MALI 6,50% 2019-2027		/		10 000
EOS.O5	ETAT SENEGAL 6.50% 2013-2023		/		10 000
EOS.O6	ETAT SENEGAL 6.50% 2014-2021		/ 4,100	95	4 100
TPNE.O1	TRESOR PUBLIC DU NIGER 6,50% 2019-2026		/		10 300
TPNE.O2	TRESOR PUBLIC DU NIGER 6,50% 2019 - 2026		/		10 300
TPCI.O35	TPCI 5,75% 2019-2026		/		10 000
TPCI.O36	TPCI 5,75% 2019-2026		/		10 000
TPCI.O37	TPCI 5,80% 2019-2026		/		10 000
TPCI.O38	TPCI 5,75% 2019-2026		/		9 900
TPCI.O39	TPCI 5,75% 2019-2026		/		10 300
TPCI.O40	TPCI 5,75% 2019-2026		/		10 000
TPCI.O29	TPCI 6% 2018-2026		/		10 000
TPCI.O30	TPCI 5,95% 2018-2025		/		10 000
TPCI.O31	TPCI 5,75% 2019-2026		/		10 000
TPCI.O32	TPCI 2,23% 2019-2026		/		10 000
TPCI.O33	TPCI 5.75% 2019-2026		/		10 000
TPCI.O34	TPCI 6% 2019-2029		/ 10,000	451	10 000
TPCI.O23	TPCI 5.90% 2016-2026		/		9 900
TPCI.O24	TPCI 6.25% 2017-2029		/		10 200
TPCI.O25	TPCI 5,95% 2017-2024 A		/		10 000
TPCI.O26	TPCI 5,95% 2017-2024 B		/		10 000
TPCI.O27	TPCI 6% 2017-2025		/ 9,900	100	10 000
TPCI.O28	TPCI 6% 2018 - 2026		/ 9,800	99	10 000
TPCI.O17	TPCI 3% 2014-2024		/		10 000
TPCI.O18	TPCI 5.85% 2014-2021		/ 10,000	25	9 800
TPCI.O19	TPCI 5.99% 2015-2025		/		9 900
TPCI.O20	TPCI 5.85% 2015-2022		/ 10,000	1 167	10 000
TPCI.O21	TPCI 6% 2016-2028		/		10 000
TPCI.O22	TPCI 5.90% 2016 - 2026		/		9 800
TPBF.O7	TPBF 6,50% 2018-2025		/ 10,000	20	10 000
TPBF.O8	TPBF 6,50% 2019-2027		/		10 000
TPBF.O9	TPBF 6,50% 2019 - 2027		/		10 300
TPBJ.O1	TPBJ 6.50% 2017-2027		/		10 300
TPBJ.O2	TPBJ 6.50% 2018-2025		/ 10,000	100	10 300
TPCI.O16	TPCI 6.55% 2014-2022		/		9 802
EOS.O7	ETAT SENEGAL 6.30% 2015-2025		/ 10,500	960	10 300
TPBF.O10	TPBF 6,50% 2020 - 2028		/		10 000
TPBF.O3	TPBF 6,50% 2013-2020		/		10 000
TPBF.O4	TPBF 6.50% 2017-2027		/		10 000
TPBF.O5	TPBF 6,50% 2017-2024		/		10 300
TPBF.O6	TPBF 6.50% 2018-2025		/ 10,000	105	10 000
BIDC.O3	BIDC-EBID 6.50% 2014-2021		/ 10,000	5	10 000
BIDC.O4	BIDC-EBID 6.10% 2017-2027		/ 10,000	11	10 300

mardi 19 mai 2020

BOAD.O12	BOAD 5.95% 2014-2021		/			9 900
CRRH.O1	CRRH-UEMOA 6.10% 2012-2022		/			9 925
CRRH.O2	CRRH-UEMOA 6.10% 2012-2024		/			10 000
CRRH.O3	CRRH-UEMOA 6% 2013-2023		/			10 000
SHAF.O3	SHELTER AFRIQUE 6.6% 2014-2021		/			2 000
CRRH.O4	CRRH-UEMOA 6% 2014-2024		/			9 950
CRRH.O5	CRRH-UEMOA 5.85% 2015-2025		/			9 900
CRRH.O6	CRRH-UEMOA 5.85% 2016-2026		/	9,900	823	10 000
CRRH.O7	CRRH-UEMOA 5.95% 2017-2029		/	7,837.83	1 050	7 798
CRRH.O8	CRRH-UEMOA 5.95% 2018-2030		/			9 145
CRRH.O9	CRRH-UEMOA 6.05% 2018-2033		/			9 333

SUKUK ET TITRES ASSIMILES

Symbole	Titre	Quantité résiduelle à l'achat	Cours Achat / Vente	Quantité résiduelle à la vente	Cours de Référence
SUKCI.S1	SUKUK CI 5.75% 2015-2020		/ 9,900	70	9 990
SUKCI.S2	SUKUK CI 5.75% 2016-2023		/ 10,300	40	10 300
SUKSN.S2	SUKUK SN 6% 2016-2026		/		10 200
SUKTG.S1	SUKUK TG 6.5% 2016-2026		/		10 200

CALENDRIER DES ASSEMBLEES GENERALES

ANNEE : 2020

Société	Nature	Date	Heure	Lieu
BANK OF AFRICA SN	Ordinaire	29/05/2020	09:30:00	Immeuble Elan II au 2ème Etage, Almadies, Zone 12, Route de Ngor à Dakar
SIB	Ordinaire	26/05/2020	09:00:00	Siège social par Visioconférence
BANK OF AFRICA CI	Ordinaire	22/05/2020	09:30:00	initialement prévue pour le 11 mai 2020 est reportée au 22 mai 2020 au siège social de la banque, immeuble BOA sis à Abidjan plateau, Angle Avenue Terrassons de Fougères et Rue Gourgas 01 BP 4132 - Abidjan
BANK OF AFRICA CI	Ordinaire	11/05/2020	09:30:00	Siège social de la banque, immeuble BOA sis à Abidjan plateau, Angle Avenue Terrassons de Fougères et Rue Gourgas 01 BP 4132 - Abidjan
ONATEL BF	Ordinaire	07/05/2020	09:00:00	L'Assemblée Générale Ordinaire des actionnaires de l'ONATEL SA, ne pourra se tenir physiquement. Le vote des résolutions de l'assemblée aura lieu uniquement par correspondance.
SONATEL	Mixte	04/05/2020	10:00:00	Siège social par Visioconférence
BANK OF AFRICA ML	Mixte	25/04/2020	09:30:00	Au siège, Immeuble BANK OF AFRICA, Avenue du Mali, Quartier ACI 2000 de la Banque BOA MALI
BANK OF AFRICA ML	Mixte	11/04/2020	09:30:00	Siège de la Banque BOA MALI
CORIS BANK INTERNATIONAL	Ordinaire	08/04/2020	09:00:00	Hôtel SOPATEL Silmandé SA
BANK OF AFRICA NG	Extraordinaire	02/04/2020	10:00:00	Centre de Formation de la BOA NIGER (BOA-Siège)
BANK OF AFRICA BN	Mixte	01/04/2020	10:00:00	NOVOTEL à Cotonou
BANK OF AFRICA BF	Ordinaire	30/03/2020	10:00:00	Salle LAICO HOTEL OUAGA 2000
SICABLE	Ordinaire	27/03/2020	09:00:00	initialement prévue pour le 27 mars 2020 est reportée à une date ultérieure

L'actualité de la BRVM sur nos plateformes digitales

Infos BRVM

Pour recevoir les informations boursières par SMS, souscrivez :



Côte d'Ivoire : *430#
Bénin : *430*15#



Côte d'Ivoire : #139#
Burkina Faso : *310#



Côte d'Ivoire : *431#
Niger : *512*9#
Togo : *310#

Site web

www.brvm.org

Application Mobile

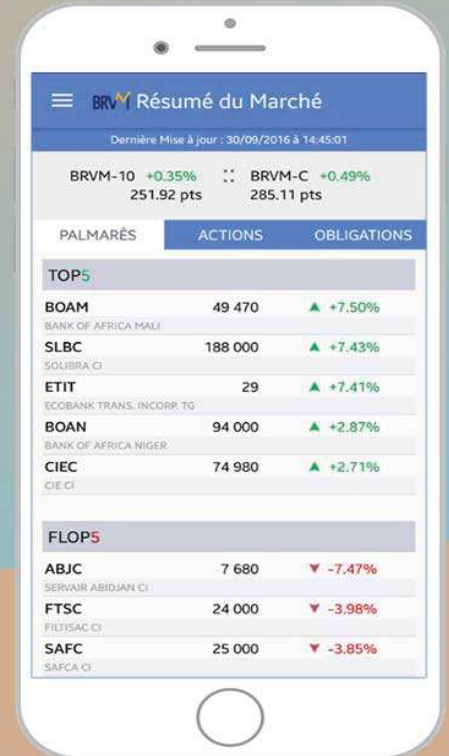

Nous suivre sur :

