

BRVM 10	114,01
Variation Jour	↑ 0,08 %
Variation annuelle	↓ -23,54 %



BULLETTIN OFFICIEL DE LA COTE

N° 200

vendredi 16 octobre 2020

Site : www.brvm.org

BRVM Composite	122,88
Variation Jour	↑ 0,42 %
Variation annuelle	↓ -22,83 %

Evolution des indices

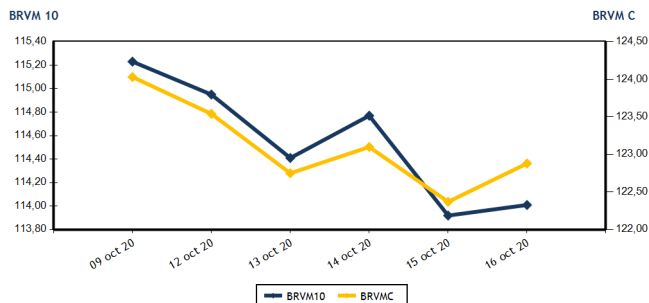

Volumes et valeurs transigés

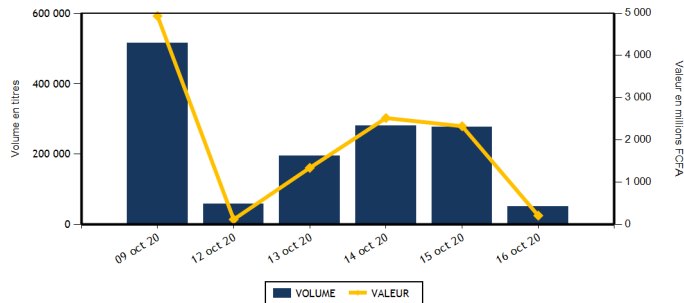

Actions	Niveau	Evol. Jour
Capitalisation boursière (FCFA)(Actions & Droits)	3 692 069 410 481	0,42 %
Volume échangé (Actions & Droits)	49 981	-18,65 %
Valeur transigée (FCFA) (Actions & Droits)	207 698 280	13,28 %
Nombre de titres transigés	33	-8,33 %
Nombre de titres en hausse	13	30,00 %
Nombre de titres en baisse	5	-66,67 %
Nombre de titres inchangés	15	36,36 %

Obligations	Niveau	Evol. Jour
Capitalisation boursière (FCFA)	5 552 372 616 674	0,10 %
Volume échangé	198	-99,91 %
Valeur transigée (FCFA)	1 977 400	-99,91 %
Nombre de titres transigés	6	-45,45 %
Nombre de titres en hausse	3	0,00 %
Nombre de titres en baisse	0	-100,00 %
Nombre de titres inchangés	3	-40,00 %

PLUS FORTES HAUSSES

Titres	Cours	Evol. Jour	Evol. annuelle
SOGB CI (SOGC)	1 935	7,50 %	-25,00 %
BANK OF AFRICA SENEGAL (BOAS)	1 395	7,31 %	-9,71 %
NSIA BANQUE COTE D'IVOIRE (NSBC)	3 390	5,94 %	-47,60 %
SMB CI (SMBC)	2 590	3,60 %	3,60 %
CIE CI (CIEC)	1 125	3,21 %	-29,69 %

PLUS FORTES BAISES

Titres	Cours	Evol. Jour	Evol. annuelle
UNILEVER CI (UNLC)	4 500	-5,26 %	-5,76 %
BANK OF AFRICA ML (BOAM)	1 000	-2,44 %	-13,04 %
SERVAIR ABIDJAN CI (ABJC)	840	-0,59 %	-32,80 %
BANK OF AFRICA BN (BOAB)	3 450	-0,58 %	-4,43 %
SONATEL SN (SNTS)	11 185	-0,09 %	-34,19 %

INDICES SECTORIELS

Base = 100 au 14 juin 1999	Nombre de sociétés	Valeur	Evol. Jour	Evol. annuelle	Volume	Valeur	PER moyen
BRVM - INDUSTRIE	12	31,24	-0,67 %	-17,05 %	2 582	2 161 140	54,65
BRVM - SERVICES PUBLICS	4	346,30	0,12 %	-30,09 %	20 935	145 528 030	7,53
BRVM - FINANCES	15	51,11	0,69 %	-16,20 %	8 958	28 697 505	5,76
BRVM - TRANSPORT	2	309,48	0,77 %	-15,62 %	414	520 660	7,31
BRVM - AGRICULTURE	5	68,53	2,88 %	-20,20 %	14 381	27 320 240	6,69
BRVM - DISTRIBUTION	7	187,94	0,14 %	-25,79 %	2 681	3 462 905	11,93
BRVM - AUTRES SECTEURS	1	320,81	0,00 %	6,12 %	30	7 800	4,04
BRVM - PETITES CAPITALISATIONS	-	-	-	-	-	-	-

Indicateurs	1er et 2è Comp.	BRVM PC
PER moyen du marché	9,46	
Taux de rendement moyen du marché	10,48	
Taux de rentabilité moyen du marché	14,70	
Nombre de sociétés cotées	46	
Nombre de lignes obligataires	76	
Volume moyen annuel par séance	235 009,00	
Valeur moyenne annuelle par séance	621 813 434,76	

Indicateurs	1er et 2è Comp.	BRVM PC
Ratio moyen de liquidité	1,82	
Ratio moyen de satisfaction	19,47	
Ratio moyen de tendance	1 068,11	
Ratio moyen de couverture	9,36	
Taux de rotation moyen du marché	0,00	
Prime de risque du marché	-0,27	
Nombre de SGI participantes	24	

Définitions

Volume moyen annuel par séance = Valeur annuel échangé / nombre de séances
 Valeur moyenne annuelle par séance = Valeur annuelle échangée / nombre de séances
 Ratio moyen de liquidité = Moyenne des ratios de liquidité (Titres échangés / Volume des ordres de vente)
 Ratio moyen de satisfaction = Moyenne des ratios de satisfaction (Titres échangés / Volume des ordres d'achat)
 Ratio moyen de tendance = Moyenne des ratios de tendance (Volume des ordres d'achat / Volume des ordres de vente)
 Ratio moyen de couverture = Moyenne des ratios de couverture (Volume des ordres de vente / Volume des ordres d'achat)

Taux moyen de rotation = moyenne des taux de rotation des actions cotées (volume transigé / capi flottante)
 PER moyen du marché = moyenne des PER des actions cotées ayant un PER positif
 Taux de rendement moyen = moyenne des taux de rendement des actions cotées ayant distribué un dividende
 Taux de rentabilité moyen = moyenne des taux de rentabilité des actions cotées
 Prime de risque du marché = (1 / le PER moyen du marché) - le taux de référence actuel des emprunts d'Etat



MARCHE DES ACTIONS

Symbole	Titre	Cours Précédent	Cours du jour		Variation jour	Séance de cotation		Cours Référence	Variation de l'année précédente	Dernier dividende payé		Rdt. Net	PER
			Ouv.	Clôt.		Volume	Valeur			Montant net	Date		
SECTEUR - INDUSTRIE		31,24	points		↓	-0,67 %							
CABC	SICABLE CI	970	NC	NC	0,00 %			970	53,97 %	75,00	29-juil.-20	7,73 %	9,00
FTSC	FILTISAC CI	1 095	1 095	1 095	0,00 %	10	10 950	1 095	-36,52 %	125,00	6-août-20	11,42 %	8,32
NEIC	NEI-CEDA CI	135	NC	NC	0,00 %			135	-3,57 %	9,00	28-juin-01		2,93
NTLC	NESTLE CI	235	NC	NC	0,00 %			235	-40,51 %	31,50	12-août-11		
SEMC	CROWN SIEM CI	135	135	135	0,00 %	30	4 050	135	3,85 %	16,92	29-sept.-17		4,93
SIVC	AIR LIQUIDE CI	220	NC	NC	0,00 %			220	18,92 %	63,00	29-sept.-17		
SLBC	SOLIBRA CI	42 600	NC	NC	0,00 %			42 600	-5,33 %	1 368,00	6-juin-19	3,21 %	53,73
SMBC	SMB CI	2 500	2 590	2 590	3,60 %	100	259 000	2 590	3,60 %	450,00	30-août-19	17,37 %	351,12
STBC	SITAB CI	490	500	500	2,04 %	381	190 500	500	-17,36 %	206,20	19-juin-17		1,70
TTRC	TRITURAF CI-Ste en Liquidation	490	SP	SP	0,00 %			490	0,00 %	1 440,00	19-juil.-02		
UNLC	UNILEVER CI	4 750	4 500	4 500	-5,26 %	5	22 500	4 500	-5,76 %	1 233,00	9-juil.-12		
UNXC	UNIWAX CI	810	810	815	0,62 %	2 056	1 674 140	815	-52,75 %	181,80	11-juil.-19	22,31 %	5,47
TOTAL						2 582	2 161 140						54,65
SECTEUR - SERVICES PUBLICS		346,30	points		↑	0,12 %							
CIEC	CIE CI	1 090	1 080	1 125	3,21 %	650	710 750	1 125	-29,69 %	104,98	5-août-20	9,33 %	9,64
ONTBF	ONATEL BF	2 800	2 800	2 800	0,00 %	9 282	25 989 390	2 800	3,51 %	387,17	10-juin-20	13,83 %	6,33
SDCC	SODE CI	2 695	2 695	2 775	2,97 %	460	1 267 400	2 775	-0,89 %	292,50	25-sept.-20	10,54 %	8,46
SNTS	SONATEL SN	11 195	11 200	11 185	-0,09 %	10 543	117 560 490	11 185	-34,19 %	1 225,00	20-mai-20	10,95 %	5,68
TOTAL						20 935	145 528 030						7,53
SECTEUR - FINANCES		51,11	points		↑	0,69 %							
BICC	BICI CI	4 900	4 950	4 950	1,02 %	170	841 500	4 950	-27,21 %	182,90	17-juil.-19	3,69 %	8,42
BOAB	BANK OF AFRICA BN	3 470	3 470	3 450	-0,58 %	37	128 150	3 450	-4,43 %	436,00	15-mai-20	12,64 %	4,66
BOABF	BANK OF AFRICA BF	3 205	3 220	3 205	0,00 %	339	1 086 780	3 205	-15,44 %	370,00	4-mai-20	11,54 %	3,81
BOAC	BANK OF AFRICA CI	2 795	2 795	2 795	0,00 %	1 798	5 001 695	2 795	-30,04 %	315,00	15-juin-20	11,27 %	3,89
BOAM	BANK OF AFRICA ML	1 025	1 025	1 000	-2,44 %	2 235	2 235 875	1 000	-13,04 %	271,00	15-mai-19	27,10 %	
BOAN	BANK OF AFRICA NG	3 450	3 450	3 450	0,00 %	20	69 000	3 450	1,92 %	429,66	20-mai-20	12,45 %	5,27
BOAS	BANK OF AFRICA SENEGAL	1 300	1 395	1 395	7,31 %	1	1 395	1 395	-9,71 %	161,00	19-juin-20	11,54 %	3,67
CBIBF	CORIS BANK INTERNATIONAL	7 350	7 350	7 350	0,00 %	27	198 450	7 350	-8,13 %	420,00	8-juil.-20	5,71 %	8,49
ECOC	ECOBANK COTE D'IVOIRE	2 895	2 885	2 950	1,90 %	1 187	3 449 305	2 950	-26,07 %	353,00	20-juil.-20	11,97 %	6,40
ETIT	ECOBANK TRANS. INCORP. TG	13	13	13	0,00 %	250	3 250	13	-7,14 %	1,21	28-avr.-17		1,46
NSBC	NSIA BANQUE COTE D'IVOIRE	3 200	3 200	3 390	5,94 %	380	1 263 500	3 390	-47,60 %	77,69	27-juil.-20	2,29 %	5,77
ORGT	ORAGROUP TOGO	3 845	NC	NC	0,00 %			3 845	-7,35 %	59,52	17-juil.-20	1,55 %	14,56
SAFC	SAFCA CI	275	NC	NC	0,00 %			275	-17,91 %	23,04	29-juil.-11		
SGBC	SOCIETE GENERALE COTE D'IVOIRE	6 200	6 245	6 250	0,81 %	2 170	13 556 580	6 250	-18,83 %	273,00	29-juil.-20	4,37 %	3,87
SIBC	SOCIETE IVOIRIENNE DE BANQUE	2 545	2 500	2 545	0,00 %	344	862 025	2 545	-9,75 %	270,00	19-juin-20	10,61 %	4,54
TOTAL						8 958	28 697 505						5,76
SECTEUR - TRANSPORT		309,48	points		↑	0,77 %							
SDSC	BOLLORE	1 250	1 190	1 260	0,80 %	414	520 660	1 260	-16,00 %	184,00	6-juin-19	14,60 %	7,31
SVOC	MOVIS CI	2 395	SP	SP	0,00 %			2 395	0,00 %	270,00	5-juil.-99		

TOTAL	414	520 660	7,31
-------	-----	---------	------

MARCHE DES ACTIONS

Symbole	Titre	Cours Précédent	Cours du jour		Variation jour	Séance de cotation		Cours Référence	Variation de l'année précédente	Dernier dividende payé		Rdt. Net	PER
			Ouv.	Clôt.		Volume	Valeur			Montant net	Date		
SECTEUR - AGRICULTURE		68,53	points		↑	2,88 %							
PALC	PALM CI	1 250	NC	NC	0,00 %			1 250	-31,32 %	253,47	24-sept.-18		
SCRC	SUCRIVOIRE	460	475	460	0,00 %	200	93 500	460	-23,97 %	72,00	28-sept.-18		
SICC	SICOR CI	1 750	NC	NC	0,00 %			1 750	-36,13 %	1 919,00	25-sept.-00		1,06
SOGC	SOGB CI	1 800	1 800	1 935	7,50 %	14 181	27 226 740	1 935	-25,00 %	126,00	15-juil.-20	6,51 %	9,25
SPHC	SAPH CI	1 300	NC	NC	0,00 %			1 300	-0,76 %	78,00	27-sept.-18		9,76
TOTAL						14 381	27 320 240						6,69
SECTEUR - DISTRIBUTION		187,94	points		↑	0,14 %							
ABJC	SERVAIR ABIDJAN CI	845	840	840	-0,59 %	121	95 690	840	-32,80 %	164,96	30-sept.-19	19,64 %	5,98
BNBC	BERNABE CI	625	NC	NC	0,00 %			625	-10,71 %	45,00	19-juil.-19	7,20 %	31,60
CFAC	CFAO MOTORS CI	360	360	360	0,00 %	9	3 240	360	-17,24 %	26,07	25-août-20	7,24 %	12,42
PRSC	TRACTAFRIC MOTORS CI	2 160	2 200	2 200	1,85 %	454	998 800	2 200	-18,37 %	159,30	1-sept.-20	7,24 %	12,47
SHEC	VIVO ENERGY CI	625	625	625	0,00 %	70	43 750	625	-21,88 %	64,29	2-août-19	10,29 %	7,20
TTLC	TOTAL CI	1 085	1 005	1 085	0,00 %	1 044	1 062 435	1 085	-36,18 %	113,51	25-sept.-20	10,46 %	6,68
TTLS	TOTAL SN	1 280	1 285	1 280	0,00 %	983	1 258 990	1 280	-24,71 %	105,30	29-juil.-19	8,23 %	7,16
TOTAL						2 681	3 462 905						11,93
AUTRES SECTEURS		320,81	points		→	0,00 %							
STAC	SETAO CI	260	260	260	0,00 %	30	7 800	260	6,12 %				4,04
TOTAL						30	7 800						4,04
TOTAL - Marché des actions						49 981	207 698 280						

MARCHE DES DROITS

Symbole	Titre	Cours Précédent	Cours du jour		Variation jour	Séance de cotation		Cours Référence	Variation depuis l'origine	Parité	Periode de négociation	
			Ouv.	Clôt.		Volume	Valeur				Début	fin
TOTAL												
TOTAL - Marché des droits												

TROISIEME COMPARTIMENT - BRVM PETITES CAPITALISATIONS

Symbole	Titre	Cours Précédent	Cours du jour		Variation jour	Séance de cotation		Cours Référence	Variation depuis l'origine
			Ouv.	Clôt.		Volume	Valeur		
TOTAL									
TOTAL - 3ème Compartiment - BRVM PC									

Légende:
 (#) Fractionnement du titre - Valeur théorique
 Cours du jour: Ouv.: Ouverture Clôt.: Clôture Moy.: Moyen
 Mentions : NC: Non Coté Ex-c: Ex-coupon Ex-d: Ex-droit SP: Suspendu Val-T: Valeur Théorique
 PER = Cours / BNPA selon les données disponibles Rdt. Net: Rendement net (DNPA / Cours)
 Comp.: 1 - Premier Compartiment 2 - Second Compartiment 3 - Compartiment de croissance
 Ratio de liquidité = Titres échangés / Volume des ordres de vente
 : Progression de l'indice sectoriel : Stabilité de l'indice sectoriel : Recul de l'indice sectorie

MARCHE DES OBLIGATIONS

Symbole	Titre	Valeur nominale	Cours Précédent	Cours du jour	Cours Référence	Séance de cotation		Coupon couru	Coupon d'intérêt		Type Amort	
						Volume	Valeur	Période	Montant net	Eché.		
OBLIGATIONS D'ETAT												
EOM.01	ETAT DU MALI 6.20% 2016-2023	4 999	4 949	NC	4 949.01			123,98	A	309,94	23-mai-21	ACD
EOM.02	Etat du Mali 6.50% 2017-2024	8 000	7 920	NC	7 920			255,01	A	520,00	20-avr.-21	AC
EOM.03	ETAT DU MALI 6,50 % 2018-2025	10 000	9 996	NC	9 996			19,59	A	650,00	5-oct.-21	AC
EOM.04	ETAT DU MALI 6,50% 2019-2027	10 000	9 800	NC	9 800			170,96	A	650,00	12-juil.-21	AC
EOM.05	ETAT DU MALI 6,50% 2020-2028	10 000	9 999	NC	9 999			361,51	A	650,00	27-mars-21	ACD
EOS.05	ETAT SENEGAL 6.50% 2013-2023	10 000	10 000	NC	10 000			139,54	S	325,00	29-janv.-21	ACD
EOS.06	ETAT SENEGAL 6.50% 2014-2021	3 000	3 090	NC	3 090			75,24	S	97,50	27-nov.-20	ACD
EOS.07	ETAT SENEGAL 6.30% 2015-2025	10 000	10 300	NC	10 300			247,87	S	316,72	25-nov.-20	ACD
TPBF.010	TPBF 6,50% 2020 - 2028	10 000	10 000	NC	10 000			46,69	S	325,00	20-mars-21	ACD
TPBF.011	TPBF 6,50 % 2020-2028	10 000	10 000	NC	10 000			174,86	S	325,00	9-janv.-21	ACD
TPBF.03	TPBF 6,50% 2013-2020	10 000	10 000	NC	10 000			247,28	S	325,00	29-nov.-20	ACD
TPBF.04	TPBF 6.50% 2017-2027	10 000	10 000	NC	10 000			137,12	S	327,67	31-janv.-21	ACD
TPBF.05	TPBF 6,50% 2017-2024	10 000	10 300	NC	10 300			193,58	S	325,00	29-déc.-20	ACD
TPBF.06	TPBF 6.50% 2018-2025	10 000	10 000	NC	10 000			236,20	S	325,00	5-déc.-20	ACD
TPBF.07	TPBF 6,50% 2018-2025	10 000	10 300	NC	10 300			272,01	S	325,00	15-nov.-20	AC
TPBF.08	TPBF 6,50% 2019-2027	10 000	9 900	NC	9 900			289,48	S	326,78	6-nov.-20	ACD
TPBF.09	TPBF 6,50% 2019 - 2027	10 000	10 300	NC	10 300			14,29	S	325,00	8-avr.-21	ACD
TPBJ.01	TPBJ 6.50% 2017-2027	10 000	10 000	NC	10 000			341,92	A	650,00	7-avr.-21	ACD
TPBJ.02	TPBJ 6.50% 2018-2025	10 000	10 300	NC	10 300			247,28	S	325,00	29-nov.-20	ACD
TPCI.016	TPCI 6.55% 2014-2022	10 000	9 999	NC	9 999			267,38	A	655,00	20-mai-21	ACD
TPCI.017	TPCI 3% 2014-2024	10 000	10 000	NC	10 000			97,54	S	150,00	19-déc.-20	ACD
TPCI.018	TPCI 5.85% 2014-2021	10 000	9 800	NC	9 800			190,20	S	292,50	19-déc.-20	ACD
TPCI.019	TPCI 5.99% 2015-2025	10 000	9 900	10 000	10 000	10	100 000	254,37	A	599,00	14-mai-21	ACD
TPCI.020	TPCI 5.85% 2015-2022	10 000	9 800	10 000	10 000	10	100 000	17,68	S	292,50	5-avr.-21	ACD
TPCI.021	TPCI 6% 2016-2028	10 000	9 900	NC	9 900			313,97	A	600,00	8-avr.-21	ACD
TPCI.022	TPCI 5.90% 2016 - 2026	10 000	10 000	NC	10 000			198,82	A	590,00	15-juin-21	ACD
TPCI.023	TPCI 5.90% 2016-2026	10 000	10 000	NC	10 000			538,42	A	590,00	17-nov.-20	ACD
TPCI.024	TPCI 6.25% 2017-2029	10 000	10 300	NC	10 300			27,47	S	312,50	31-mars-21	ACD
TPCI.025	TPCI 5,95% 2017-2024 A	10 000	10 000	NC	10 000			284,49	S	297,50	24-oct.-20	ACD
TPCI.026	TPCI 5,95% 2017-2024 B	10 000	10 000	NC	10 000			257,08	S	297,50	10-nov.-20	ACD
TPCI.027	TPCI 6% 2017-2025	10 000	10 000	NC	10 000			178,69	S	300,00	29-déc.-20	ACD
TPCI.028	TPCI 6% 2018 - 2026	10 000	10 300	NC	10 300			123,29	A	600,00	2-août-21	ACD
TPCI.029	TPCI 6% 2018-2026 (*)	10 000	10 000	NC	10 000			595,08	A	600,00	19-oct.-20	ACD
TPCI.030	TPCI 5,95% 2018-2025	10 000	10 000	NC	10 000			203,21	S	297,50	13-déc.-20	ACD
TPCI.031	TPCI 5,75% 2019 - 2026	10 000	10 000	NC	10 000			185,89	A	575,00	20-juin-21	ACD
TPCI.032	TPCI 2,23% 2019-2026	10 000		NC				0,00	A	0,00	20-juin-21	ACD
TPCI.033	TPCI 5.75% 2019-2026	10 000	10 000	NC	10 000			330,82	A	575,00	20-mars-21	ACD
TPCI.034	TPCI 6% 2019-2029	10 000	10 000	NC	10 000			345,21	A	600,00	20-mars-21	ACD
TPCI.035	TPCI 5,75% 2019 -2026	10 000	10 000	NC	10 000			152,81	A	575,00	11-juil.-21	ACD
TPCI.036	TPCI 5,75% 2019- 2026	10 000	10 000	NC	10 000			88,22	A	575,00	21-août-21	ACD
TPCI.037	TPCI 5,80% 2019-2026	10 000	10 000	NC	10 000			502,35	A	580,00	4-déc.-20	ACD
TPCI.038	TPCI 5,75% 2019-2026	10 000	10 000	NC	10 000			498,02	A	575,00	4-déc.-20	ACD
TPCI.039	TPCI 5,75% 2019 - 2026 (*)	10 000	10 000	10 300	10 300	5	51 500	573,43	A	575,00	17-oct.-20	ACD
TPCI.040	TPCI 5,75% 2019-2026	10 000	10 000	NC	10 000			439,89	A	575,00	10-janv.-21	ACD
TPCI.041	TPCI 5,80% 2020-2027	10 000	10 300	NC	10 300			366,07	A	580,00	28-févr.-21	ACD
TPCI.042	TPCI 5,90% 2020-2030	10 000	10 300	NC	10 300			372,38	A	590,00	28-févr.-21	ACD
TPCI.043	TPCI 5,90% 2020-2030	10 000	9 900	9 900	9 900	31	306 900	284,49	A	590,00	23-avr.-21	ACD
TPCI.044	TPCI 5,80% 2020-2027	10 000	9 800	NC	9 800			279,67	A	580,00	23-avr.-21	ACD
TPCI.045	TPCI 5,80% 2020-2027	10 000	10 000	NC	10 000			193,86	A	580,00	16-juin-21	ACD
TPCI.046	TPCI 5,90% 2020-2030	10 000	10 000	NC	10 000			197,21	A	590,00	16-juin-21	ACD
TPCI.047	TPCI 5,80% 2020-2027	10 000	10 000	NC	10 000			193,86	A	580,00	16-juin-21	ACD
TPNE.01	TRESOR PUBLIC DU NIGER 6,50% 2019-2026	10 000	10 300	10 300	10 300	45	447 500	359,73	A	650,00	28-mars-21	ACD
TPNE.02	TRESOR PUBLIC DU NIGER 6,50% 2019 - 2026	10 000	10 300	10 300	10 300	97	971 500	135,34	A	650,00	1-août-21	ACD
TOTAL						198	1 977 400					

vendredi 16 octobre 2020

OBLIGATIONS REGIONALES

BIDC.O3	BIDC-EBID 6.50% 2014-2021	10 000	10 000	NC	10 000	32,32	S	325,00	28-mars-21	ACD
BIDC.O4	BIDC-EBID 6.10% 2017-2027	8 750	9 013	NC	9 012.50	178,40	A	533,75	16-juin-21	ACD
BIDC.O5	BIDC-EBID 6,40% 2019-2026	10 000	10 300	NC	10 300	166,96	S	320,00	12-janv.-21	ACD
BOAD.O12	BOAD 5.95% 2014-2021	10 000	9 800	NC	9 800	479,58	A	595,00	26-déc.-20	ACD
CRRH.O1	CRRH-UEMOA 6.10% 2012-2022	10 000	9 925	NC	9 925	106,09	S	305,00	13-févr.-21	AC
CRRH.O2	CRRH-UEMOA 6.10% 2012-2024	10 000	10 000	NC	10 000	150,84	S	305,00	17-janv.-21	AC
CRRH.O3	CRRH-UEMOA 6% 2013-2023	10 000	10 000	NC	10 000	283,61	S	300,00	26-oct.-20	AC
CRRH.O4	CRRH-UEMOA 6% 2014-2024	10 000	9 975	NC	9 975	177,05	S	300,00	30-déc.-20	AC
CRRH.O5	CRRH-UEMOA 5.85% 2015-2025	10 000	9 999	NC	9 999	166,68	S	294,90	4-janv.-21	AC
CRRH.O6	CRRH-UEMOA 5.85% 2016-2026	10 000	9 990	NC	9 990	166,92	S	292,50	3-janv.-21	ACD
CRRH.O7	CRRH-UEMOA 5.95% 2017-2029	7 917	7 837	NC	7 837.04	194,56	S	235,52	17-nov.-20	AC
CRRH.O8	CRRH-UEMOA 5.95% 2018-2030	8 750	8 729	NC	8 729	166,43	S	260,31	21-déc.-20	AC
CRRH.O9	CRRH-UEMOA 6.05% 2018-2033	9 000	9 000	NC	9 000	174,06	S	272,25	21-déc.-20	AC
SHAF.O3	SHELTER AFRIQUE 6.6% 2014-2021	1 000	1 000	NC	1 000	8,86	S	33,27	28-févr.-21	ACD
TOTAL						0		0		

OBLIGATIONS PRIVEES

BHSN.O1	DIASPORA BONDS BHS 6,25% 2019-	10 000	9 990	NC	9 990	167,81	S	315,07	10-janv.-21	ACD
FNSBC.O1	FCTC NSIA BANQUE 7 % 2020-2025	10 000	9 999	NC	9 999	56,54	T	171,50	16-déc.-20	ACD
SIFC.O1	SIFCA 6.90% 2013-2021	10 000	10 000	NC	10 000	127,83	A	676,20	8-août-21	ACD
SNLC.O1	SENELEC 6,50% 2018-2025	9 000	9 000	NC	9 000	30,70	S	292,50	27-mars-21	AC
SNTS.O2	SONATEL 6,50% 2020-2027	10 000	10 000	NC	10 000	154,01	S	308,01	16-janv.-21	ACD
TOTAL						0		0		

SUKUK ET TITRES ASSIMILES

SUKCI.S1	SUKUK CI 5.75% 2015-2020	10 000	9 990	NC	9 990	175,69	S	292,29	28-déc.-20	AC
SUKCI.S2	SUKUK CI 5.75% 2016-2023	10 000	10 300	NC	10 300	62,29	S	289,10	7-mars-21	ACD
SUKSN.S2	SUKUK SN 6% 2016-2026	10 000	10 300	NC	10 300	136,67	S	306,67	26-janv.-21	ACD
SUKTG.S1	SUKUK TG 6.5% 2016-2026	10 000	10 300	NC	10 300	123,26	S	377,99	17-févr.-21	ACD
TOTAL						0		0		
TOTAL - Marché des obligations						198		1 977 400		

Légende :
 (##) (*) Ex-Coupon couru (##)Cours de référence amorti / Coupon couru Ex-c (#)Ex-marge de profits
 Cours du jour: Ouv.: Ouverture Clôt.: Clôture Moy.: Moyen
 Type Amort: Type d'Amortissement IF: In Fine AC: Amortissement Constant AD: Amortissement Dégressif ACD: Amortissement Constant Différé
 Période: Périodicité de paiement des coupons A: Annuelle S: Semestrielle T: Trimestrielle
 Eché.: Échéance de paiement des intérêts
 Mentions: NC: Non Coté Ex-c: Ex-coupon ou Ex-droit SP: Suspendu

INFORMATIONS

OPERATIONS EN COURS

Emetteur	Opération
TPCI	Emprunts obligataires "TPCI 5,90% 2020-2030" et "TPCI 5,80% 2020-2027" - Première cotation le 26 octobre 2020

AVIS

Entité	N°	Nature	Objet
--------	----	--------	-------

COMMUNIQUES

Emetteur	N°	Nature	Objet
SMB	20201016	Rapport d'activités du troisième trimestre	Rapport d'activités du 3ème trimestre 2020 - SMB CI

QUANTITES RESIDUELLES

MARCHE DES ACTIONS

Symbole	Titre	Quantité résiduelle à l'achat	Cours Achat / Vente			Quantité résiduelle à la vente	Cours de Référence
ABJC	SERVAIR ABIDJAN CI	104	790	/	840	19	840
BICC	BICI CI	35	4,905	/	4,950	1 197	4 950
BNBC	BERNABE CI	1	590	/	625	7	625
BOAB	BANK OF AFRICA BN	443	3,450	/	3,470	1 910	3 450
BOABF	BANK OF AFRICA BF	1 130	3,205	/	3,215	77	3 205
BOAC	BANK OF AFRICA CI	1 381	2,750	/	2,795	1 380	2 795
BOAM	BANK OF AFRICA ML	110	975	/	1,000	10	1 000
BOAN	BANK OF AFRICA NG	27	3,450	/	3,500	5 152	3 450
BOAS	BANK OF AFRICA SENEGAL	100	1,350	/	1,395	374	1 395
CABC	SICABLE CI	1	970	/	995	100	970
CBIBF	CORIS BANK INTERNATIONAL	20	7,305	/	7,350	75	7 350
CFAC	CFAO MOTORS CI	150	350	/	360	36	360
CIEC	CIE CI	2	1,050	/	1,120	466	1 125
ECOC	ECOBANK COTE D'IVOIRE	4	2,720	/	2,950	258	2 950
ETIT	ECOBANK TRANS. INCORP. TG			/	Marché	389 735	13
FTSC	FILTISAC CI	10	1,020	/	1,095	269	1 095
NEIC	NEI-CEDA CI	1	130	/	135	1 118	135
NSBC	NSIA BANQUE COTE D'IVOIRE	2 540	3,200	/	3,390	1 033	3 390
NTLC	NESTLE CI	1	235	/			235
ONTBF	ONATEL BF	158	2,755	/	2,800	6 693	2 800
ORGT	ORAGROUP TOGO			/	Marché	10 941	3 845
PALC	PALM CI	1	1,255	/	1,340	3	1 250
PRSC	TRACTAFRIC MOTORS CI			/	2,200	2 740	2 200
SAFC	SAFCA CI			/	275	950	275
SCRC	SUCRIVOIRE	12	460	/	475	246	460
SDCC	SODE CI	6	2,600	/	2,775	44	2 775
SDSC	BOLLORE	292	1,190	/	1,260	739	1 260
SEMC	CROWN SIEM CI	611	130	/	135	844	135
SGBC	SOCIETE GENERALE COTE D'IVOIRE	20	6,200	/	6,250	2 025	6 250
SHEC	VIVO ENERGY CI	10	605	/	625	573	625
SIBC	SOCIETE IVOIRIENNE DE BANQUE	1 839	2,500	/	2,545	2 548	2 545
SICC	SICOR CI			/			1 750
SIVC	AIR LIQUIDE CI			/	215	170	220
SLBC	SOLIBRA CI	36	42,600	/			42 600
SMBC	SMB CI	46	2,500	/	2,590	215	2 590
SNTS	SONATEL SN	100	11,010	/	11,185	122	11 185
SOGC	SOGB CI	10 000	1,900	/	1,935	3 980	1 935
SPHC	SAPH CI	46	1,290	/	1,300	481	1 300
STAC	SETAO CI	19	260	/			260
STBC	SITAB CI	78	500	/			500
SVOC	MOVIS CI			/			2 395
TTLC	TOTAL CI	130	1,025	/	1,085	13	1 085
TTLS	TOTAL SN	54	1,275	/	1,280	1 421	1 280
TTRC	TRITURAF CI-Ste en Liquidation			/			490
UNLC	UNILEVER CI			/	Marché	24	4 500
UNXC	UNIWAX CI	100	810	/	815	2 139	815

QUANTITES RESIDUELLES

MARCHE DES DROITS

Symbole	Titre	Quantité résiduelle à l'achat	Cours Achat / Vente	Quantité résiduelle à la vente	Cours de Référence
---------	-------	-------------------------------	---------------------	--------------------------------	--------------------

TROISIEME COMPARTIMENT - BRVM PETITES CAPITALISATIONS

Symbole	Titre	Quantité résiduelle à l'achat	Cours Achat / Vente	Quantité résiduelle à la vente	Cours de Référence
---------	-------	-------------------------------	---------------------	--------------------------------	--------------------

QUANTITES RESIDUELLES

MARCHE DES OBLIGATIONS

Symbole	Titre	Quantité résiduelle à l'achat	Cours Achat / Vente	Quantité résiduelle à la vente	Cours de Référence
BHSN.O1	DIASPORA BONDS BHS 6,25% 2019-		/ 9,985	1 152	9 990
FNSBC.O1	FCTC NSIA BANQUE 7 % 2020-2025		/ 10,000	32	9 999
SIFC.O1	SIFCA 6.90% 2013-2021		/		10 000
SNLC.O1	SENELEC 6,50% 2018-2025		/ 9,000	1 089	9 000
SNTS.O2	SONATEL 6,50% 2020-2027	6 927	10,000 /		10 000
EOM.O1	ETAT DU MALI 6.20% 2016-2023		/		4 949
EOM.O2	Etat du Mali 6.50% 2017-2024		/ 8,000	40	7 920
EOM.O3	ETAT DU MALI 6,50 % 2018-2025		/		9 996
EOM.O4	ETAT DU MALI 6,50% 2019-2027	100	10,000 /		9 800
EOM.O5	ETAT DU MALI 6,50% 2020-2028		/ 10,000	878	9 999
EOS.O5	ETAT SENEGAL 6.50% 2013-2023		/		10 000
TPCI.O45	TPCI 5,80% 2020-2027		/		10 000
TPCI.O46	TPCI 5,90% 2020-2030		/		10 000
TPCI.O47	TPCI 5,80% 2020-2027		/		10 000
TPNE.O1	TRESOR PUBLIC DU NIGER 6,50% 2019-2026		/		10 300
TPNE.O2	TRESOR PUBLIC DU NIGER 6,50% 2019 - 2026	25	10,000 / 10,300	156	10 300
TPCI.O39	TPCI 5,75% 2019 - 2026		/		10 300
TPCI.O40	TPCI 5,75% 2019-2026		/		10 000
TPCI.O41	TPCI 5,80% 2020-2027		/ 9,950	47 235	10 300
TPCI.O42	TPCI 5,90% 2020-2030		/		10 300
TPCI.O43	TPCI 5,90% 2020-2030	16	9,600 / 10,000	50	9 900
TPCI.O44	TPCI 5,80% 2020-2027		/		9 800
TPCI.O33	TPCI 5.75% 2019-2026		/		10 000
TPCI.O34	TPCI 6% 2019-2029		/ 10,000	121	10 000
TPCI.O35	TPCI 5,75% 2019 - 2026		/		10 000
TPCI.O36	TPCI 5,75% 2019- 2026		/		10 000
TPCI.O37	TPCI 5,80% 2019-2026		/		10 000
TPCI.O38	TPCI 5,75% 2019-2026		/ 10,000	99	10 000
TPCI.O27	TPCI 6% 2017-2025		/		10 000
TPCI.O28	TPCI 6% 2018 - 2026		/		10 300
TPCI.O29	TPCI 6% 2018-2026		/		10 000
TPCI.O30	TPCI 5,95% 2018-2025		/		10 000
TPCI.O31	TPCI 5,75% 2019 - 2026		/		10 000
TPCI.O32	TPCI 2,23% 2019-2026		/		10 000
TPCI.O21	TPCI 6% 2016-2028		/ 10,000	5 050	9 900
TPCI.O22	TPCI 5.90% 2016 - 2026		/		10 000
TPCI.O23	TPCI 5.90% 2016-2026		/		10 000
TPCI.O24	TPCI 6.25% 2017-2029		/		10 300
TPCI.O25	TPCI 5,95% 2017-2024 A	78	10,000 /		10 000
TPCI.O26	TPCI 5,95% 2017-2024 B		/		10 000
TPBJ.O2	TPBJ 6.50% 2018-2025		/		10 300
TPCI.O16	TPCI 6.55% 2014-2022		/		9 999
TPCI.O17	TPCI 3% 2014-2024		/		10 000
TPCI.O18	TPCI 5.85% 2014-2021		/		9 800
TPCI.O19	TPCI 5.99% 2015-2025		/ 10,000	40	10 000
TPCI.O20	TPCI 5.85% 2015-2022		/ 10,000	90	10 000
TPBF.O5	TPBF 6,50% 2017-2024	13	10,000 /		10 300
TPBF.O6	TPBF 6.50% 2018-2025		/		10 000
TPBF.O7	TPBF 6,50% 2018-2025		/		10 300

vendredi 16 octobre 2020

TPBF.O8	TPBF 6,50% 2019-2027		/			9 900
TPBF.O9	TPBF 6,50% 2019 - 2027		/			10 300
TPBJ.O1	TPBJ 6.50% 2017-2027		/	10,000	917	10 000
EOS.O6	ETAT SENEGAL 6.50% 2014-2021		/	3,000	1 500	3 090
EOS.O7	ETAT SENEGAL 6.30% 2015-2025		/	10,000	304	10 300
TPBF.O10	TPBF 6,50% 2020 - 2028		/			10 000
TPBF.O11	TPBF 6,50 % 2020-2028		/			10 000
TPBF.O3	TPBF 6,50% 2013-2020		/			10 000
TPBF.O4	TPBF 6.50% 2017-2027		/	10,000	44	10 000
BIDC.O3	BIDC-EBID 6.50% 2014-2021		/			10 000
BIDC.O4	BIDC-EBID 6.10% 2017-2027		/			9 013
BIDC.O5	BIDC-EBID 6,40% 2019-2026		/			10 300
BOAD.O12	BOAD 5.95% 2014-2021		/			9 800
CRRH.O1	CRRH-UEMOA 6.10% 2012-2022		/			9 925
CRRH.O2	CRRH-UEMOA 6.10% 2012-2024		/			10 000
CRRH.O9	CRRH-UEMOA 6.05% 2018-2033		/			9 000
SHAF.O3	SHELTER AFRIQUE 6.6% 2014-2021		/			1 000
CRRH.O3	CRRH-UEMOA 6% 2013-2023		/			10 000
CRRH.O4	CRRH-UEMOA 6% 2014-2024		/			9 975
CRRH.O5	CRRH-UEMOA 5.85% 2015-2025		/	10,000	1 100	9 999
CRRH.O6	CRRH-UEMOA 5.85% 2016-2026		/			9 990
CRRH.O7	CRRH-UEMOA 5.95% 2017-2029		/	7,837.83	20	7 837
CRRH.O8	CRRH-UEMOA 5.95% 2018-2030		/			8 729

SUKUK ET TITRES ASSIMILES

Symbole	Titre	Quantité résiduelle à l'achat	Cours Achat / Vente	Quantité résiduelle à la vente	Cours de Référence
SUKCI.S1	SUKUK CI 5.75% 2015-2020		/		9 990
SUKCI.S2	SUKUK CI 5.75% 2016-2023		/		10 300
SUKSN.S2	SUKUK SN 6% 2016-2026		/		10 300
SUKTG.S1	SUKUK TG 6.5% 2016-2026		/		10 300

CALENDRIER DES ASSEMBLEES GENERALES

ANNEE : 2020

Société	Nature	Date	Heure	Lieu
TOTAL SENEGAL S.A.	Ordinaire	30/10/2020	09:30:00	Visioconférence
MOVIS CI	Ordinaire	29/10/2020	09:00:00	Siège Social de MOVIS CI : Vridi, zone industrielle, Rue des Conteneurs
SAPH CI	Ordinaire	27/10/2020	09:30:00	Visioconférence
SONATEL	Extraordinaire	27/10/2020	15:00:00	Visioconférence
NESTLE CI	Mixte	21/10/2020	10:00:00	Visioconférence
SERVAIR ABIDJAN CI	Mixte	08/10/2020	11:00:00	Salon Fromager de l'hôtel IVOTEL sis au Plateau
AIR LIQUIDE CI	Ordinaire	07/10/2020	10:00:00	Salle de conférence de la CRRAE-UMOA, à Abidjan
SITAB	Mixte	30/09/2020	10:00:00	SALLE DES FÊTES de l'Hôtel Ivoire à Cocody
SOLIBRA	Ordinaire	29/09/2020	09:00:00	L'espace CRISTAL 8, rue du Chevalier de Clieu Zone 4 C « Salle PLATINIUM » ABIDJAN
BERNABE CI	Ordinaire	26/09/2020	10:00:00	Salle de conférence du Radisson Blu Hôtel situé près de l'Aéroport d'Abidjan
VIVO ENERGY CI	Ordinaire	18/09/2020	10:00:00	Visioconférence
SUCRIVOIRE	Ordinaire	28/08/2020	09:30:00	Visioconférence
FILTISAC CI	Ordinaire	20/07/2020	15:00:00	Hôtel RADISSON BLU, situé sur la Route de l'Aéroport,
CIE CI	Ordinaire	30/06/2020	08:30:00	Visioconférence
SODECI	Ordinaire	30/06/2020	10:30:00	Siège Social : 1, Avenue Christiani Treichville ABIDJAN 01 BP 1843
CFAO MOTORS CI	Ordinaire	30/06/2020	09:00:00	Siège social sis à Abidjan Treichville, 117, Boulevard de Marseille
ECOBANK TG	Mixte	30/06/2020	11:00:00	Eko Hotels & Suites, 1415 Adetokunbo Ademola Street, Victoria Island, Lagos, Nigeria
TRACTAFRIC CI	Ordinaire	30/06/2020	10:00:00	hôtel PULLMAN ABIDJAN sis au Plateau, rue Abdoulaye Fadiga
UNIWAX CI	Mixte	30/06/2020	10:00:00	Espace Latrille Event, sis à Abidjan, Cocody II-Plateaux (Carrefour Duncan)
ECOBANK CI	Ordinaire	30/06/2020	10:00:00	Hôtel Radisson Blu, sis à Abidjan Port Bouët, route de l'aéroport international Felix Houphouët Boigny
TOTAL	Ordinaire	30/06/2020	10:00:00	Siège social de la société
ORAGROUP	Ordinaire	29/06/2020	10:00:00	Hôtel 2 Février situé à la place de l'indépendance, Lomé TOGO
SETAO CI	Ordinaire	26/06/2020	10:00:00	Hôtel TIAMA (salon Ebène) - Abidjan Plateau
SMB	Ordinaire	25/06/2020	09:30:00	Abidjan-Port-Bouët, Boulevard de l'Aéroport
SOGB	Ordinaire	19/06/2020	11:00:00	Immeuble CRRAE-UEMOA sis à Abidjan Plateau
SICABLE	Ordinaire	19/06/2020	10:00:00	Hôtel TIAMA, Boulevard de la République à ABIDJAN
SOGB	Ordinaire	19/06/2020	11:00:00	Immeuble CRRAE-UEMOA sis à Abidjan Plateau (Annule et remplace celui publié le 27/05/2020))
SGB CI	Ordinaire	12/06/2020	09:00:00	Espace Latrille Events, sis à Abidjan Commune de Cocody, aux Deux-Plateaux Boulevard Latrille
NSBC	Ordinaire	12/06/2020	10:00:00	Abidjan-Plateau, 8-10 Avenue Joseph ANOMA, 01 BP 1264 Abidjan 01
NEI-CEDA CI	Ordinaire	10/06/2020	10:00:00	Hôtel TIAMA, Abidjan-Plateau
BANK OF AFRICA SN	Ordinaire	29/05/2020	09:30:00	Immeuble Elan II au 2ème Etage, Almadies, Zone 12, Route de Ngor à Dakar
SIB	Ordinaire	26/05/2020	09:00:00	Siège social par Visioconférence
BANK OF AFRICA CI	Ordinaire	22/05/2020	09:30:00	initialement prévue pour le 11 mai 2020 est reportée au 22 mai 2020 au siège social de la banque, immeuble BOA sis à Abidjan plateau, Angle Avenue Terrassons de Fougères et Rue Gourgas 01 BP 4132 - Abidjan
SGB CI	Ordinaire	16/05/2020	09:00:00	Espace latrille Events, sis à Abidjan Commune de cocody, aux Deux-Plateaux Boulevard Latrille
BANK OF AFRICA CI	Ordinaire	11/05/2020	09:30:00	Siège social de la banque, immeuble BOA sis à Abidjan plateau, Angle Avenue Terrassons de Fougères et Rue Gourgas 01 BP 4132 - Abidjan
ONATEL BF	Ordinaire	07/05/2020	09:00:00	L'Assemblée Générale Ordinaire des actionnaires de l'ONATEL SA, ne pourra se tenir physiquement. Le vote des résolutions de l'assemblée aura lieu uniquement par correspondance.
SONATEL	Mixte	04/05/2020	10:00:00	Siège social par Visioconférence
BANK OF AFRICA ML	Mixte	25/04/2020	09:30:00	Au siège, Immeuble BANK OF AFRICA, Avenue du Mali, Quartier ACI 2000 de la Banque BOA MALI

vendredi 16 octobre 2020

BANK OF AFRICA ML	Mixte	11/04/2020	09:30:00	Siège de la Banque BOA MALI
CORIS BANK INTERNATIONAL	Ordinaire	08/04/2020	09:00:00	Hôtel SOPATEL Silmandé SA
BANK OF AFRICA NG	Extraordinaire	02/04/2020	10:00:00	Centre de Formation de la BOA NIGER (BOA-Siège)
BANK OF AFRICA BN	Mixte	01/04/2020	10:00:00	NOVOTEL à Cotonou
BANK OF AFRICA BF	Ordinaire	30/03/2020	10:00:00	Salle LAICO HOTEL OUAGA 2000

L'actualité de la BRVM sur nos plateformes digitales

Infos BRVM

Pour recevoir les informations boursières par SMS, souscrivez :



Côte d'Ivoire : *430#
Bénin : *430*15#



Côte d'Ivoire : #139#
Burkina Faso : *310#



Côte d'Ivoire : *431#
Niger : *512*9#
Togo : *310#

Site web

www.brvm.org

Application Mobile

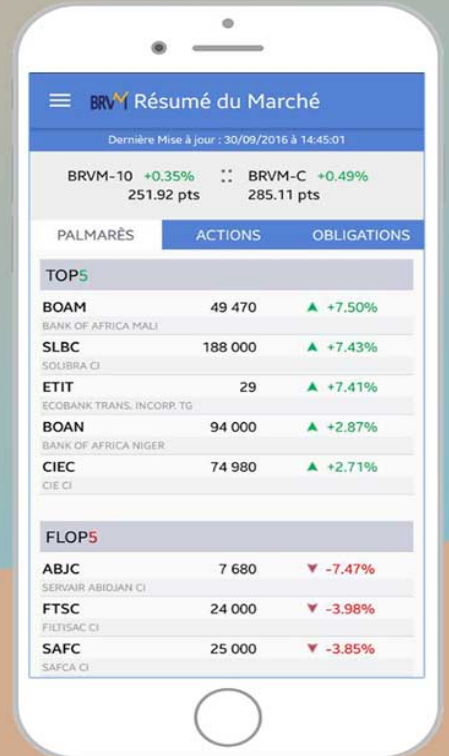

Disponible sur
 Google play

Disponible sur
 App Store



Nous suivre sur :

