

<b>BRVM 10</b>	<b>116,65</b>
Variation Jour	↑ 0,21 %
Variation annuelle	↓ -21,77 %



# BULLETIN OFFICIEL DE LA COTE

N° 219

vendredi 13 novembre 2020

Site : www.brvm.org

<b>BRVM Composite</b>	<b>127,86</b>
Variation Jour	↓ -0,48 %
Variation annuelle	↓ -19,71 %

Evolution des indices

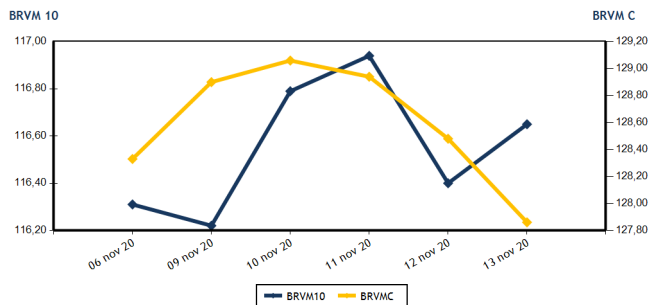

Volumes et valeurs transigés

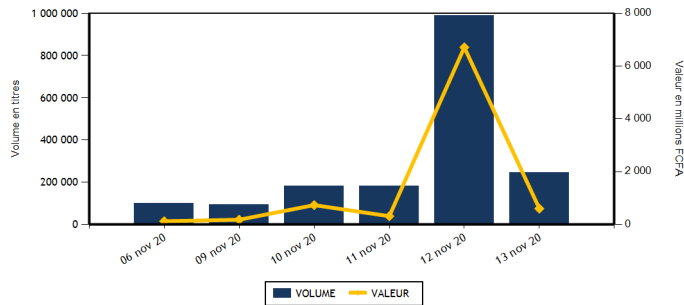

Actions	Niveau	Evol. Jour
Capitalisation boursière (FCFA)(Actions & Droits)	3 841 551 003 446	-0,48 %
Volume échangé (Actions & Droits)	240 067	-29,14 %
Valeur transigée (FCFA) (Actions & Droits)	548 889 590	76,57 %
Nombre de titres transigés	40	8,11 %
Nombre de titres en hausse	7	-12,50 %
Nombre de titres en baisse	17	54,55 %
Nombre de titres inchangés	16	-11,11 %

Obligations	Niveau	Evol. Jour
Capitalisation boursière (FCFA)	5 640 870 900 321	0,01 %
Volume échangé	4 980	-99,24 %
Valeur transigée (FCFA)	49 586 867	-99,23 %
Nombre de titres transigés	5	-16,67 %
Nombre de titres en hausse	1	0,00 %
Nombre de titres en baisse	1	-50,00 %
Nombre de titres inchangés	3	0,00 %

**PLUS FORTES HAUSES**

Titres	Cours	Evol. Jour	Evol. annuelle
UNIWAX CI (UNXC)	955	7,30 %	-44,64 %
TOTAL CI (TTLC)	1 150	4,55 %	-32,35 %
ORAGROUP TOGO (ORGT)	3 890	1,17 %	-6,27 %
BANK OF AFRICA ML (BOAM)	1 050	0,96 %	-8,70 %
SONATEL SN (SNTS)	11 490	0,35 %	-32,39 %

**PLUS FORTES BAISES**

Titres	Cours	Evol. Jour	Evol. annuelle
UNILEVER CI (UNLC)	4 165	-7,44 %	-12,77 %
CIE CI (CIEC)	1 205	-7,31 %	-24,69 %
SOLIBRA CI (SLBC)	41 750	-7,22 %	-7,22 %
NEI-CEDA CI (NEIC)	135	-6,90 %	-3,57 %
TOTAL SN (TTLS)	1 275	-5,56 %	-25,00 %

**INDICES SECTORIELS**

Base = 100 au 14 juin 1999	Nombre de sociétés	Valeur	Evol. Jour	Evol. annuelle	Volume	Valeur	PER moyen
BRVM - INDUSTRIE	12	32,49	-3,56 %	-13,73 %	67 017	52 494 825	61,97
BRVM - SERVICES PUBLICS	4	355,31	-0,09 %	-28,28 %	22 727	66 094 760	7,70
BRVM - FINANCES	15	53,77	-0,43 %	-11,84 %	66 959	326 254 995	5,72
BRVM - TRANSPORT	2	297,55	-3,85 %	-18,87 %	36 703	45 874 305	5,22
BRVM - AGRICULTURE	5	81,80	-0,21 %	-4,75 %	13 769	21 977 235	7,78
BRVM - DISTRIBUTION	7	188,26	0,24 %	-25,67 %	29 252	35 175 770	11,82
BRVM - AUTRES SECTEURS	1	339,32	0,00 %	12,25 %	3 640	1 017 700	4,27
BRVM - PETITES CAPITALISATIONS	-	-	-	-	-	-	-

Indicateurs	1er et 2è Comp.	BRVM PC
PER moyen du marché	9,29	
Taux de rendement moyen du marché	10,02	
Taux de rentabilité moyen du marché	12,70	
Nombre de sociétés cotées	46	
Nombre de lignes obligataires	78	
Volume moyen annuel par séance	239 250,00	
Valeur moyenne annuelle par séance	693 261 213,89	

Indicateurs	1er et 2è Comp.	BRVM PC
Ratio moyen de liquidité	6,57	
Ratio moyen de satisfaction	66,50	
Ratio moyen de tendance	1 011,91	
Ratio moyen de couverture	9,88	
Taux de rotation moyen du marché	0,02	
Prime de risque du marché	-0,84	
Nombre de SGI participantes	25	

**Définitions**

Volume moyen annuel par séance = Valeur annuel échangé / nombre de séances  
 Valeur moyenne annuelle par séance = Valeur annuelle échangée / nombre de séances  
 Ratio moyen de liquidité = Moyenne des ratios de liquidité (Titres échangés / Volume des ordres de vente)  
 Ratio moyen de satisfaction = Moyenne des ratios de satisfaction (Titres échangés / Volume des ordres d'achat)  
 Ratio moyen de tendance = Moyenne des ratios de tendance (Volume des ordres d'achat / Volume des ordres de vente)  
 Ratio moyen de couverture = Moyenne des ratios de couverture (Volume des ordres de vente / Volume des ordres d'achat)

Taux moyen de rotation = moyenne des taux de rotation des actions cotées (volume transigé / capi flottante)  
 PER moyen du marché = moyenne des PER des actions cotées ayant un PER positif  
 Taux de rendement moyen = moyenne des taux de rendement des actions cotées ayant distribué un dividende  
 Taux de rentabilité moyen = moyenne des taux de rentabilité des actions cotées  
 Prime de risque du marché = (1 / le PER moyen du marché) - le taux de référence actuel des emprunts d'Etat



BRVM - BOURSE REGIONALE DES VALEURS MOBILIERES  
 BRVM - Société Anonyme au capital de 3.062.040.000 CFA - RC : CI - ABJ - 1997 - B - 208435 - CC : 9819725 - E  
 Siège Social : Abidjan - CÔTE D'IVOIRE. Adresse : 18, Rue Joseph ANOMA (Rue des Banques) - Abidjan  
 Tél : +225 20 32 66 85 / 86, Fax : +225 20 32 66 84, Mail : brvm@brvm.org, Site Web : www.brvm.org

vendredi 13 novembre 2020

**MARCHE DES ACTIONS**

Symbole	Titre	Cours Précédent	Cours du jour		Variation jour	Séance de cotation		Cours Référence	Variation de l'année précédente	Dernier dividende payé		Rdt. Net	PER
			Ouv.	Clôt.		Volume	Valeur			Montant net	Date		
<b>SECTEUR - INDUSTRIE</b>		<b>32,49</b>	<b>points</b>		<b>↓</b>	<b>-3,56 %</b>							
CABC	SICABLE CI	1 070	1 070	1 050	-1,87 %	5 867	6 061 820	1 050	66,67 %	75,00	29-juil.-20	7,14 %	9,74
FTSC	FILTISAC CI	1 410	1 400	1 410	0,00 %	11 107	15 661 520	1 410	-18,26 %	125,00	6-août-20	8,87 %	10,72
NEIC	NEI-CEDA CI	145	135	135	-6,90 %	2 056	277 560	135	-3,57 %	9,00	28-juin-01		2,93
NTLC	NESTLE CI	340	NC	NC	0,00 %			340	-13,92 %	31,50	12-août-11		
SEMC	CROWN SIEM CI	140	140	140	0,00 %	100	14 000	140	7,69 %	16,92	29-sept.-17		5,11
SIVC	AIR LIQUIDE CI	175	175	175	0,00 %	150	26 250	175	-5,41 %	63,00	29-sept.-17		
SLBC	SOLIBRA CI	45 000	45 000	41 750	-7,22 %	37	1 561 000	41 750	-7,22 %	1 368,00	6-juin-19	3,28 %	52,66
SMBC	SMB CI	3 000	3 000	3 000	0,00 %	1 193	3 579 000	3 000	20,00 %	450,00	30-août-19	15,00 %	406,70
STBC	SITAB CI	450	450	450	0,00 %	36 793	16 556 850	450	-25,62 %	206,20	19-juin-17		1,53
TTRC	TRITURAF CI-Ste en Liquidation	490	SP	SP	0,00 %			490	0,00 %	1 440,00	19-juil.-02		
UNLC	UNILEVER CI	4 500	4 165	4 165	-7,44 %	24	99 960	4 165	-12,77 %	1 233,00	9-juil.-12		
UNXC	UNIWAX CI	890	885	955	7,30 %	9 690	8 656 865	955	-44,64 %	181,80	11-juil.-19	19,04 %	6,40
<b>TOTAL</b>						<b>67 017</b>	<b>52 494 825</b>						<b>61,97</b>
<b>SECTEUR - SERVICES PUBLICS</b>		<b>355,31</b>	<b>points</b>		<b>↓</b>	<b>-0,09 %</b>							
CIEC	CIE CI	1 300	1 300	1 205	-7,31 %	5 910	7 361 380	1 205	-24,69 %	104,98	5-août-20	8,71 %	10,33
ONTBF	ONATEL BF	2 830	2 800	2 830	0,00 %	14 972	42 292 550	2 830	4,62 %	387,17	10-juin-20	13,68 %	6,40
SDCC	SODE CI	2 700	2 705	2 700	0,00 %	536	1 407 450	2 700	-3,57 %	292,50	25-sept.-20	10,83 %	8,23
SNTS	SONATEL SN	11 450	11 440	11 490	0,35 %	1 309	15 033 380	11 490	-32,39 %	1 225,00	20-mai-20	10,66 %	5,84
<b>TOTAL</b>						<b>22 727</b>	<b>66 094 760</b>						<b>7,70</b>
<b>SECTEUR - FINANCES</b>		<b>53,77</b>	<b>points</b>		<b>↓</b>	<b>-0,43 %</b>							
BICC	BICI CI	6 500	6 050	6 400	-1,54 %	9 042	57 758 150	6 400	-5,88 %	182,90	17-juil.-19	2,86 %	
BOAB	BANK OF AFRICA BN	3 615	3 505	3 500	-3,18 %	667	2 326 360	3 500	-3,05 %	436,00	15-mai-20	12,46 %	4,73
BOABF	BANK OF AFRICA BF	3 250	3 200	3 250	0,00 %	1 040	3 316 830	3 250	-14,25 %	370,00	4-mai-20	11,38 %	3,86
BOAC	BANK OF AFRICA CI	3 145	3 145	3 100	-1,43 %	5 300	15 742 500	3 100	-22,40 %	315,00	15-juin-20	10,16 %	4,31
BOAM	BANK OF AFRICA ML	1 040	1 050	1 050	0,96 %	1 174	1 232 705	1 050	-8,70 %	271,00	15-mai-19	25,81 %	
BOAN	BANK OF AFRICA NG	3 200	3 150	3 105	-2,97 %	16 428	50 992 025	3 105	-8,27 %	429,66	20-mai-20	13,84 %	4,75
BOAS	BANK OF AFRICA SENEGAL	1 340	1 305	1 320	-1,49 %	832	1 088 910	1 320	-14,56 %	161,00	19-juin-20	12,20 %	3,48
CBIBF	CORIS BANK INTERNATIONAL	7 400	7 250	7 350	-0,68 %	25 146	184 809 200	7 350	-8,13 %	420,00	8-juil.-20	5,71 %	8,49
ECOC	ECOBANK COTE D'IVOIRE	3 190	3 050	3 200	0,31 %	544	1 714 640	3 200	-19,80 %	353,00	20-juil.-20	11,03 %	6,95
ETIT	ECOBANK TRANS. INCORP. TG	13	13	13	0,00 %	5 105	66 365	13	-7,14 %	1,21	28-avr.-17		1,46
NSBC	NSIA BANQUE COTE D'IVOIRE	4 000	3 950	4 000	0,00 %	160	634 800	4 000	-38,18 %	77,69	27-juil.-20	1,94 %	6,81
ORGT	ORAGROUP TOGO	3 845	3 845	3 890	1,17 %	210	807 520	3 890	-6,27 %	59,52	17-juil.-20	1,53 %	14,73
SAFC	SAFCA CI	275	275	275	0,00 %	25	6 875	275	-17,91 %	23,04	29-juil.-11		
SGBC	SOCIETE GENERALE COTE D'IVOIRE	6 935	6 900	6 950	0,22 %	545	3 773 335	6 950	-9,74 %	273,00	29-juil.-20	3,93 %	4,30
SIBC	SOCIETE IVOIRIENNE DE BANQUE	2 775	2 635	2 700	-2,70 %	741	1 984 780	2 700	-4,26 %	270,00	19-juin-20	10,00 %	4,81
<b>TOTAL</b>						<b>66 959</b>	<b>326 254 995</b>						<b>5,72</b>
<b>SECTEUR - TRANSPORT</b>		<b>297,55</b>	<b>points</b>		<b>↓</b>	<b>-3,85 %</b>							
SDSC	BOLLORE	1 260	1 250	1 210	-3,97 %	36 703	45 874 305	1 210	-19,33 %	184,00	6-juin-19	15,21 %	5,22
SVOC	MOVIS CI	2 395	SP	SP	0,00 %			2 395	0,00 %	270,00	5-juil.-99		

TOTAL

36 703

45 874 305

5,22

**MARCHE DES ACTIONS**

Symbole	Titre	Cours Précédent	Cours du jour		Variation jour	Séance de cotation		Cours Référence	Variation de l'année précédente	Dernier dividende payé		Rdt. Net	PER
			Ouv.	Clôt.		Volume	Valeur			Montant net	Date		
<b>SECTEUR - AGRICULTURE</b>		<b>81,80</b>	<b>points</b>		<b>↓</b>	<b>-0,21 %</b>							
PALC	PALM CI	1 645	1 645	1 645	0,00 %	11 663	19 185 635	1 645	-9,62 %	253,47	24-sept.-18		
SCRC	SUCRIVOIRE	450	440	450	0,00 %	136	60 000	450	-25,62 %	72,00	28-sept.-18		
SICC	SICOR CI	1 620	NC	NC	0,00 %			1 620	-40,88 %	1 919,00	25-sept.-00	0,98	
SOGC	SOGB CI	2 495	NC	NC	0,00 %			2 495	-3,29 %	126,00	15-juil.-20	5,05 %	11,92
SPHC	SAPH CI	1 400	1 380	1 390	-0,71 %	1 970	2 731 600	1 390	6,11 %	78,00	27-sept.-18		10,44
<b>TOTAL</b>						<b>13 769</b>	<b>21 977 235</b>						<b>7,78</b>
<b>SECTEUR - DISTRIBUTION</b>		<b>188,26</b>	<b>points</b>		<b>↑</b>	<b>0,24 %</b>							
ABJC	SERVAIR ABIDJAN CI	850	850	845	-0,59 %	30	25 450	845	-32,40 %	164,96	30-sept.-19	19,52 %	6,02
BNBC	BERNABE CI	620	615	615	-0,81 %	40	24 600	615	-12,14 %	45,00	19-juil.-19	7,32 %	31,09
CFAC	CFAO MOTORS CI	350	NC	NC	0,00 %			350	-19,54 %	26,07	25-août-20	7,45 %	12,08
PRSC	TRACTAFRIC MOTORS CI	2 190	2 190	2 190	0,00 %	5	10 950	2 190	-18,74 %	159,30	1-sept.-20	7,27 %	12,41
SHEC	VIVO ENERGY CI	600	595	600	0,00 %	2 529	1 517 255	600	-25,00 %	64,29	2-août-19	10,71 %	6,92
TTLC	TOTAL CI	1 100	1 090	1 150	4,55 %	2 524	2 791 320	1 150	-32,35 %	113,51	25-sept.-20	9,87 %	7,08
TTLS	TOTAL SN	1 350	1 375	1 275	-5,56 %	24 124	30 806 195	1 275	-25,00 %	105,30	29-juil.-19	8,26 %	7,13
<b>TOTAL</b>						<b>29 252</b>	<b>35 175 770</b>						<b>11,82</b>
<b>AUTRES SECTEURS</b>		<b>339,32</b>	<b>points</b>		<b>→</b>	<b>0,00 %</b>							
STAC	SETAO CI	275	285	275	0,00 %	3 640	1 017 700	275	12,24 %				4,27
<b>TOTAL</b>						<b>3 640</b>	<b>1 017 700</b>						<b>4,27</b>
<b>TOTAL - Marché des actions</b>						<b>240 067</b>	<b>548 889 590</b>						

**MARCHE DES DROITS**

Symbole	Titre	Cours Précédent	Cours du jour		Variation jour	Séance de cotation		Cours Référence	Variation depuis l'origine	Parité	Periode de négociation	
			Ouv.	Clôt.		Volume	Valeur				Début	fin
<b>TOTAL</b>												
<b>TOTAL - Marché des droits</b>												

**TROISIEME COMPARTIMENT - BRVM PETITES CAPITALISATIONS**

Symbole	Titre	Cours Précédent	Cours du jour		Variation jour	Séance de cotation		Cours Référence	Variation depuis l'origine
			Ouv.	Clôt.		Volume	Valeur		
<b>TOTAL</b>									
<b>TOTAL - 3ème Compartiment - BRVM PC</b>									

**Légende:**  
 (#) Fractionnement du titre - Valeur théorique  
 Cours du jour: Ouv.: Ouverture Clôt.: Clôture Moy.: Moyen  
 Mentions : NC: Non Coté Ex-c: Ex-coupon Ex-d: Ex-droit SP: Suspendu Val-T: Valeur Théorique  
 PER = Cours / BNPA selon les données disponibles Rdt. Net: Rendement net (DNPA / Cours)  
 Comp.: 1 - Premier Compartiment 2 - Second Compartiment 3 - Compartiment de croissance  
 Ratio de liquidité = Titres échangés / Volume des ordres de vente  
 : Progression de l'indice sectoriel : Stabilité de l'indice sectoriel : Recul de l'indice sectorie

MARCHE DES OBLIGATIONS

Symbole	Titre	Valeur nominale	Cours Précédent	Cours du jour	Cours Référence	Séance de cotation Volume	Coupon couru Valeur	Coupon d'intérêt Période Montant net	Eché.	Type Amort
<b>OBLIGATIONS D'ETAT</b>										
EOM.O1	ETAT DU MALI 6.20% 2016-2023	4 999	4 999	NC	4 999		147,75	A 309,94	23-mai-21	ACD
EOM.O2	Etat du Mali 6.50% 2017-2024	8 000	7 920	NC	7 920		294,90	A 520,00	20-avr.-21	AC
EOM.O3	ETAT DU MALI 6,50 % 2018-2025	10 000	9 989	NC	9 989		69,45	A 650,00	5-oct.-21	AC
EOM.O4	ETAT DU MALI 6,50% 2019-2027	10 000	9 800	NC	9 800		220,82	A 650,00	12-juil.-21	AC
EOM.O5	ETAT DU MALI 6,50% 2020-2028	10 000	9 800	9 900	9 900	37 366 800	411,37	A 650,00	27-mars-21	ACD
EOS.O5	ETAT SENEGAL 6.50% 2013-2023	10 000	10 000	NC	10 000		188,99	S 325,00	29-janv.-21	ACD
EOS.O6	ETAT SENEGAL 6.50% 2014-2021	3 000	3 000	NC	3 000		90,08	S 97,50	27-nov.-20	ACD
EOS.O7	ETAT SENEGAL 6.30% 2015-2025	10 000	10 300	NC	10 300		296,07	S 316,72	25-nov.-20	ACD
TPBF.O10	TPBF 6,50% 2020 - 2028	10 000	10 000	NC	10 000		96,96	S 325,00	20-mars-21	ACD
TPBF.O11	TPBF 6,50 % 2020-2028	10 000	10 000	NC	10 000		224,32	S 325,00	9-janv.-21	ACD
TPBF.O3	TPBF 6,50% 2013-2020	10 000	10 000	NC	10 000		296,74	S 325,00	29-nov.-20	ACD
TPBF.O4	TPBF 6.50% 2017-2027	10 000	10 000	NC	10 000		186,99	S 327,67	31-janv.-21	ACD
TPBF.O5	TPBF 6,50% 2017-2024	10 000	10 300	NC	10 300		243,31	S 325,00	29-déc.-20	ACD
TPBF.O6	TPBF 6.50% 2018-2025	10 000	10 300	NC	10 300		285,93	S 325,00	5-déc.-20	ACD
TPBF.O7	TPBF 6,50% 2018- 2025 (*)	10 000	10 300	NC	10 300		321,47	S 325,00	15-nov.-20	AC
TPBF.O8	TPBF 6,50% 2019-2027	10 000	9 900	NC	9 900		12,47	S 322,33	6-mai-21	ACD
TPBF.O9	TPBF 6,50% 2019 - 2027	10 000	10 300	NC	10 300		64,29	S 325,00	8-avr.-21	ACD
TPBJ.O1	TPBJ 6.50% 2017-2027	10 000	10 300	NC	10 300		391,78	A 650,00	7-avr.-21	ACD
TPBJ.O2	TPBJ 6.50% 2018-2025	10 000	9 900	9 900	9 900	32 316 800	296,74	S 325,00	29-nov.-20	ACD
TPCI.O16	TPCI 6.55% 2014-2022	10 000	10 000	9 800	9 800	467 4 576 600	317,63	A 655,00	20-mai-21	ACD
TPCI.O17	TPCI 3% 2014-2024	10 000	10 000	NC	10 000		120,49	S 150,00	19-déc.-20	ACD
TPCI.O18	TPCI 5.85% 2014-2021	10 000	9 800	NC	9 800		234,96	S 292,50	19-déc.-20	ACD
TPCI.O19	TPCI 5.99% 2015-2025	10 000	9 900	NC	9 900		300,32	A 599,00	14-mai-21	ACD
TPCI.O20	TPCI 5.85% 2015-2022	10 000	9 850	NC	9 850		62,68	S 292,50	5-avr.-21	ACD
TPCI.O21	TPCI 6% 2016-2028	10 000	9 900	NC	9 900		360,00	A 600,00	8-avr.-21	ACD
TPCI.O22	TPCI 5.90% 2016 - 2026	10 000	10 000	NC	10 000		244,08	A 590,00	15-juin-21	ACD
TPCI.O23	TPCI 5.90% 2016-2026	10 000	10 000	NC	10 000		583,55	A 590,00	17-nov.-20	ACD
TPCI.O24	TPCI 6.25% 2017-2029	10 000	10 300	NC	10 300		75,55	S 312,50	31-mars-21	ACD
TPCI.O25	TPCI 5,95% 2017-2024 A	10 000	10 000	NC	10 000		32,69	S 297,50	24-avr.-21	ACD
TPCI.O26	TPCI 5,95% 2017-2024 B	10 000	10 000	NC	10 000		4,93	S 297,50	10-mai-21	ACD
TPCI.O27	TPCI 6% 2017-2025	10 000	10 000	NC	10 000		224,59	S 300,00	29-déc.-20	ACD
TPCI.O28	TPCI 6% 2018 - 2026	10 000	10 300	NC	10 300		169,32	A 600,00	2-août-21	ACD
TPCI.O29	TPCI 6% 2018-2026	10 000	10 000	NC	10 000		41,10	A 600,00	19-oct.-21	ACD
TPCI.O30	TPCI 5,95% 2018-2025	10 000	10 000	NC	10 000		248,73	S 297,50	13-déc.-20	ACD
TPCI.O31	TPCI 5,75% 2019 - 2026	10 000	10 000	NC	10 000		230,00	A 575,00	20-juin-21	ACD
TPCI.O32	TPCI 2,23% 2019-2026	10 000		NC			0,00	A 0,00	20-juin-21	ACD
TPCI.O33	TPCI 5.75% 2019-2026	10 000	9 800	NC	9 800		374,93	A 575,00	20-mars-21	ACD
TPCI.O34	TPCI 6% 2019-2029	10 000	10 000	NC	10 000		391,23	A 600,00	20-mars-21	ACD
TPCI.O35	TPCI 5,75% 2019 -2026	10 000	10 000	NC	10 000		196,92	A 575,00	11-juil.-21	ACD
TPCI.O36	TPCI 5,75% 2019- 2026	10 000	10 000	NC	10 000		132,33	A 575,00	21-août-21	ACD
TPCI.O37	TPCI 5,80% 2019-2026	10 000	10 000	NC	10 000		546,72	A 580,00	4-déc.-20	ACD
TPCI.O38	TPCI 5,75% 2019-2026	10 000	10 000	NC	10 000		542,01	A 575,00	4-déc.-20	ACD
TPCI.O39	TPCI 5,75% 2019 - 2026	10 000	10 300	NC	10 300		42,53	A 575,00	17-oct.-21	ACD
TPCI.O40	TPCI 5,75% 2019-2026	10 000	10 000	NC	10 000		483,88	A 575,00	10-janv.-21	ACD
TPCI.O41	TPCI 5,80% 2020-2027	10 000	9 950	NC	9 950		410,44	A 580,00	28-févr.-21	ACD
TPCI.O42	TPCI 5,90% 2020-2030	10 000	10 300	NC	10 300		417,51	A 590,00	28-févr.-21	ACD
TPCI.O43	TPCI 5,90% 2020-2030	10 000	9 900	NC	9 900		329,75	A 590,00	23-avr.-21	ACD
TPCI.O44	TPCI 5,80% 2020-2027	10 000	10 000	NC	10 000		324,16	A 580,00	23-avr.-21	ACD
TPCI.O45	TPCI 5,80% 2020-2027	10 000	10 000	NC	10 000		238,36	A 580,00	16-juin-21	ACD
TPCI.O46	TPCI 5,90% 2020-2030	10 000	10 000	NC	10 000		242,47	A 590,00	16-juin-21	ACD
TPCI.O47	TPCI 5,80% 2020-2027	10 000	10 000	NC	10 000		238,36	A 580,00	16-juin-21	ACD
TPCI.O48	TPCI 5,80% 2020- 2027	10 000	10 000	10 000	10 000	4 400 44 000 000	170,03	A 580,00	29-juil.-21	ACD
TPCI.O49	TPCI 5,90% 2020- 2030	10 000	10 000	NC	10 000		172,96	A 590,00	29-juil.-21	ACD
TPNE.O1	TRESOR PUBLIC DU NIGER 6,50% 2019-2026	10 000	10 300	NC	10 300		409,59	A 650,00	28-mars-21	ACD
TPNE.O2	TRESOR PUBLIC DU NIGER 6,50% 2019 - 2026	10 000	10 300	NC	10 300		185,21	A 650,00	1-août-21	ACD
<b>TOTAL</b>						4 936	49 260 200			

vendredi 13 novembre 2020

**OBLIGATIONS REGIONALES**

BIDC.O3	BIDC-EBID 6.50% 2014-2021	10 000	10 000	NC	10 000			82,60	S	325,00	28-mars-21	ACD
BIDC.O4	BIDC-EBID 6.10% 2017-2027	8 750	9 013	NC	9 012.50			219,35	A	533,75	16-juin-21	ACD
BIDC.O5	BIDC-EBID 6,40% 2019-2026	10 000	10 300	NC	10 300			215,65	S	320,00	12-janv.-21	ACD
BOAD.O12	BOAD 5.95% 2014-2021	10 000	9 800	NC	9 800			525,10	A	595,00	26-déc.-20	ACD
CRRH.O1	CRRH-UEMOA 6.10% 2012-2022	10 000	9 925	NC	9 925			152,50	S	305,00	13-févr.-21	AC
CRRH.O2	CRRH-UEMOA 6.10% 2012-2024	10 000	10 000	NC	10 000			197,26	S	305,00	17-janv.-21	AC
CRRH.O3	CRRH-UEMOA 6% 2013-2023	10 000	10 000	NC	10 000			29,67	S	300,00	26-avr.-21	AC
CRRH.O4	CRRH-UEMOA 6% 2014-2024	10 000	9 975	NC	9 975			222,95	S	300,00	30-déc.-20	AC
CRRH.O5	CRRH-UEMOA 5.85% 2015-2025	10 000	9 999	NC	9 999			211,56	S	294,90	4-janv.-21	AC
CRRH.O6	CRRH-UEMOA 5.85% 2016-2026	10 000	9 990	NC	9 990			211,43	S	292,50	3-janv.-21	ACD
CRRH.O7	CRRH-UEMOA 5.95% 2017-2029 (*)	7 917	7 837	7 837	7 837.04	44	326 667	230,40	S	235,52	17-nov.-20	AC
CRRH.O8	CRRH-UEMOA 5.95% 2018-2030	8 750	8 729	NC	8 729			206,26	S	260,31	21-déc.-20	AC
CRRH.O9	CRRH-UEMOA 6.05% 2018-2033	9 000	9 000	NC	9 000			215,72	S	272,25	21-déc.-20	AC
SHAF.O3	SHELTER AFRIQUE 6.6% 2014-2021	1 000	1 000	NC	1 000			13,92	S	33,27	28-févr.-21	ACD
<b>TOTAL</b>						44	326 667					

**OBLIGATIONS PRIVEES**

BHSN.O1	DIASPORA BONDS BHS 6,25% 2019-	10 000	9 895	NC	9 895			215,75	S	315,07	10-janv.-21	ACD
FNSBC.O1	FCTC NSIA BANQUE 7 % 2020-2025	10 000	10 000	NC	10 000			109,31	T	171,50	16-déc.-20	ACD
SIFC.O1	SIFCA 6.90% 2013-2021	10 000	10 000	NC	10 000			179,70	A	676,20	8-août-21	ACD
SNLC.O1	SENELEC 6,50% 2018-2025	9 000	9 270	NC	9 270			75,95	S	292,50	27-mars-21	AC
SNTS.O2	SONATEL 6,50% 2020-2027	10 000	10 000	NC	10 000			200,88	S	308,01	16-janv.-21	ACD
<b>TOTAL</b>						0	0					

**SUKUK ET TITRES ASSIMILES**

SUKCI.S1	SUKUK CI 5.75% 2015-2020	10 000	9 990	NC	9 990			220,42	S	292,29	28-déc.-20	AC
SUKCI.S2	SUKUK CI 5.75% 2016-2023	10 000	10 300	NC	10 300			107,01	S	289,10	7-mars-21	ACD
SUKSN.S2	SUKUK SN 6% 2016-2026	10 000	10 300	NC	10 300			183,33	S	306,67	26-janv.-21	ACD
SUKTG.S1	SUKUK TG 6.5% 2016-2026	10 000	10 300	NC	10 300			180,78	S	377,99	17-févr.-21	ACD
<b>TOTAL</b>						0	0					
<b>TOTAL - Marché des obligations</b>					4 980		49 586 867					

Légende :  
 (##) (\*) Ex-Coupon couru (##)Cours de référence amorti / Coupon couru Ex-c (#)Ex-marge de profits  
 Cours du jour: Ouv.: Ouverture Clôt.: Clôture Moy.: Moyen  
 Type Amort: Type d'Amortissement IF: In Fine AC: Amortissement Constant AD: Amortissement Dégressif ACD: Amortissement Constant Différé  
 Période: Périodicité de paiement des coupons A: Annuelle S: Semestrielle T: Trimestrielle  
 Eché.: Échéance de paiement des intérêts  
 Mentions: NC: Non Coté Ex-c: Ex-coupon ou Ex-droit SP: Suspendu

## INFORMATIONS

## OPERATIONS EN COURS

Emetteur	Opération
ETAT DU BENIN	Première cotation - TPBJ 6,50 % 2020-2028 - Première cotation le 20 novembre 2020

## AVIS

Entité	N°	Nature	Objet
BRVM	190-2020	Diffusion de l'information financière	Respect des obligations de diffusion d'informations financières par les sociétés cotées à la BRVM (1er semestre et 3ème trimestre)

## COMMUNIQUES

Emetteur	N°	Nature	Objet
----------	----	--------	-------

QUANTITES RESIDUELLES

MARCHE DES ACTIONS

Symbole	Titre	Quantité résiduelle à l'achat	Cours Achat / Vente		Quantité résiduelle à la vente	Cours de Référence
ABJC	SERVAIR ABIDJAN CI	165	830	/ 845	257	845
BICC	BICI CI			/ 6,400	3 406	6 400
BNBC	BERNABE CI	25	615	/ 620	535	615
BOAB	BANK OF AFRICA BN	25	3,485	/ 3,500	188	3 500
BOABF	BANK OF AFRICA BF	70	3,190	/ 3,250	2 632	3 250
BOAC	BANK OF AFRICA CI	211	2,920	/ 3,100	1 641	3 100
BOAM	BANK OF AFRICA ML	87	1,050	/ 1,055	28	1 050
BOAN	BANK OF AFRICA NG	80	3,110	/ 3,195	40	3 105
BOAS	BANK OF AFRICA SENEGAL	51	1,315	/ 1,320	1 850	1 320
CABC	SICABLE CI	350	1,050	/ 1,100	200	1 050
CBIBF	CORIS BANK INTERNATIONAL	2	7,250	/ 7,400	90	7 350
CFAC	CFAO MOTORS CI	120	350	/ 375	160	350
CIEC	CIE CI	105	1,205	/ 1,245	5 000	1 205
ECOC	ECOBANK COTE D'IVOIRE	34	3,190	/ 3,200	372	3 200
ETIT	ECOBANK TRANS. INCORP. TG			/ Marché	728 124	13
FTSC	FILTISAC CI	215	1,320	/ 1,410	8 501	1 410
NEIC	NEI-CEDA CI			/ 135	956	135
NSBC	NSIA BANQUE COTE D'IVOIRE	850	3,805	/ 4,000	1 523	4 000
N TLC	NESTLE CI			/ 350	2 072	340
ONTBF	ONATEL BF	381	2,800	/ 2,830	27	2 830
ORGT	ORAGROUP TOGO			/ 3,870	60	3 890
PALC	PALM CI	1	1,600	/ 1,645	237	1 645
PRSC	TRACTAFRIC MOTORS CI			/ 2,190	209	2 190
SAFC	SAFCA CI			/ 275	2 789	275
SCRC	SUCRIVOIRE	30	445	/ 450	184	450
SDCC	SODE CI	53	2,600	/ 2,700	4 994	2 700
SDSC	BOLLORE	55	1,210	/ 1,280	7 000	1 210
SEMC	CROWN SIEM CI	50	135	/ 140	2 097	140
SGBC	SOCIETE GENERALE COTE D'IVOIRE	11	6,900	/ 6,950	3 280	6 950
SHEC	VIVO ENERGY CI	1 640	605	/ 610	786	600
SIBC	SOCIETE IVOIRIENNE DE BANQUE	50	2,600	/ 2,700	266	2 700
SICC	SICOR CI			/		1 620
SIVC	AIR LIQUIDE CI	60	180	/		175
SLBC	SOLIBRA CI	5	41,750	/		41 750
SMBC	SMB CI	95	2,900	/ 3,100	40	3 000
SNTS	SONATEL SN	11	11,455	/ 11,490	1 485	11 490
SOGC	SOGB CI			/ 2,390	522	2 495
SPHC	SAPH CI	5 000	1,320	/ 1,390	4 085	1 390
STAC	SETAO CI			/ 275	1 860	275
STBC	SITAB CI	500	420	/ 450	3 207	450
SVOC	MOVIS CI			/		2 395
TTLC	TOTAL CI	50	1,105	/ 1,150	200	1 150
TTLS	TOTAL SN	30	1,375	/		1 275
TTRC	TRITURAF CI-Ste en Liquidation			/		490
UNLC	UNILEVER CI	6	4,165	/ 4,500	20	4 165
UNXC	UNIWAX CI	37	955	/		955



**QUANTITES RESIDUELLES****MARCHE DES DROITS**

Symbole	Titre	Quantité résiduelle à l'achat	Cours Achat / Vente	Quantité résiduelle à la vente	Cours de Référence
---------	-------	-------------------------------	---------------------	--------------------------------	--------------------

**TROISIEME COMPARTIMENT - BRVM PETITES CAPITALISATIONS**

Symbole	Titre	Quantité résiduelle à l'achat	Cours Achat / Vente	Quantité résiduelle à la vente	Cours de Référence
---------	-------	-------------------------------	---------------------	--------------------------------	--------------------

**QUANTITES RESIDUELLES**

**MARCHE DES OBLIGATIONS**

Symbole	Titre	Quantité résiduelle à l'achat	Cours Achat / Vente	Quantité résiduelle à la vente	Cours de Référence
BHSN.01	DIASPORA BONDS BHS 6,25% 2019-		/ 9,900	1 567	9 895
FNSBC.01	FCTC NSIA BANQUE 7 % 2020-2025		/ 10,000	56	10 000
SIFC.01	SIFCA 6.90% 2013-2021		/		10 000
SNLC.01	SENELEC 6,50% 2018-2025		/ 9,000	22	9 270
SNTS.02	SONATEL 6,50% 2020-2027	6 917	10,000 /		10 000
EOM.01	ETAT DU MALI 6.20% 2016-2023		/		4 999
EOM.02	Etat du Mali 6.50% 2017-2024		/ 8,000	303	7 920
EOM.03	ETAT DU MALI 6,50 % 2018-2025		/ 9,989	10	9 989
EOM.04	ETAT DU MALI 6,50% 2019-2027		/		9 800
EOM.05	ETAT DU MALI 6,50% 2020-2028		/ 10,000	210	9 900
EOS.05	ETAT SENEGAL 6.50% 2013-2023		/		10 000
TPNE.02	TRESOR PUBLIC DU NIGER 6,50% 2019 - 2026		/ 10,000	7	10 300
TPCI.045	TPCI 5,80% 2020-2027		/		10 000
TPCI.046	TPCI 5,90% 2020-2030		/		10 000
TPCI.047	TPCI 5,80% 2020-2027		/		10 000
TPCI.048	TPCI 5,80% 2020- 2027		/ 10,000	200	10 000
TPCI.049	TPCI 5,90% 2020- 2030		/		10 000
TPNE.01	TRESOR PUBLIC DU NIGER 6,50% 2019-2026		/ 10,000	10	10 300
TPCI.039	TPCI 5,75% 2019 - 2026		/		10 300
TPCI.040	TPCI 5,75% 2019-2026		/		10 000
TPCI.041	TPCI 5,80% 2020-2027		/		9 950
TPCI.042	TPCI 5,90% 2020-2030		/		10 300
TPCI.043	TPCI 5,90% 2020-2030		/ 9,999	162	9 900
TPCI.044	TPCI 5,80% 2020-2027		/		10 000
TPCI.033	TPCI 5.75% 2019-2026		/		9 800
TPCI.034	TPCI 6% 2019-2029		/ 10,000	472	10 000
TPCI.035	TPCI 5,75% 2019 -2026		/		10 000
TPCI.036	TPCI 5,75% 2019- 2026		/		10 000
TPCI.037	TPCI 5,80% 2019-2026		/		10 000
TPCI.038	TPCI 5,75% 2019-2026		/ 9,999	9	10 000
TPCI.027	TPCI 6% 2017-2025		/		10 000
TPCI.028	TPCI 6% 2018 - 2026		/ 10,000	384	10 300
TPCI.029	TPCI 6% 2018-2026		/		10 000
TPCI.030	TPCI 5,95% 2018-2025		/		10 000
TPCI.031	TPCI 5,75% 2019 - 2026		/		10 000
TPCI.032	TPCI 2,23% 2019-2026		/		10 000
TPCI.021	TPCI 6% 2016-2028		/		9 900
TPCI.022	TPCI 5.90% 2016 - 2026		/ 10,000	156	10 000
TPCI.023	TPCI 5.90% 2016-2026		/		10 000
TPCI.024	TPCI 6.25% 2017-2029		/		10 300
TPCI.025	TPCI 5,95% 2017-2024 A	78	10,000 /		10 000
TPCI.026	TPCI 5,95% 2017-2024 B		/		10 000
TPBJ.02	TPBJ 6.50% 2018-2025		/ 9,900	34	9 900
TPCI.016	TPCI 6.55% 2014-2022		/		9 800
TPCI.017	TPCI 3% 2014-2024		/		10 000
TPCI.018	TPCI 5.85% 2014-2021		/		9 800
TPCI.019	TPCI 5.99% 2015-2025		/		9 900
TPCI.020	TPCI 5.85% 2015-2022	12	Marché /		9 850
TPBF.05	TPBF 6,50% 2017-2024		/		10 300

**vendredi 13 novembre 2020**

TPBF.O6	TPBF 6.50% 2018-2025		/			10 300
TPBF.O7	TPBF 6,50% 2018- 2025		/			10 300
TPBF.O8	TPBF 6,50% 2019-2027		/			9 900
TPBF.O9	TPBF 6,50% 2019 - 2027		/			10 300
TPBJ.O1	TPBJ 6.50% 2017-2027		/	9,994	200	10 300
EOS.O6	ETAT SENEGAL 6.50% 2014-2021		/	3,000	1 380	3 000
EOS.O7	ETAT SENEGAL 6.30% 2015-2025		/	10,000	34	10 300
TPBF.O10	TPBF 6,50% 2020 - 2028		/	9,900	556	10 000
TPBF.O11	TPBF 6,50 % 2020-2028		/			10 000
TPBF.O3	TPBF 6,50% 2013-2020		/			10 000
TPBF.O4	TPBF 6.50% 2017-2027		/	9,999	88	10 000
BIDC.O3	BIDC-EBID 6.50% 2014-2021		/			10 000
BIDC.O4	BIDC-EBID 6.10% 2017-2027		/			9 013
BIDC.O5	BIDC-EBID 6,40% 2019-2026		/	10,000	40	10 300
BOAD.O12	BOAD 5.95% 2014-2021	12	Marché	/		9 800
CRRH.O1	CRRH-UEMOA 6.10% 2012-2022		/			9 925
CRRH.O2	CRRH-UEMOA 6.10% 2012-2024		/			10 000
CRRH.O9	CRRH-UEMOA 6.05% 2018-2033		/			9 000
SHAF.O3	SHELTER AFRIQUE 6.6% 2014-2021		/			1 000
CRRH.O3	CRRH-UEMOA 6% 2013-2023		/			10 000
CRRH.O4	CRRH-UEMOA 6% 2014-2024		/			9 975
CRRH.O5	CRRH-UEMOA 5.85% 2015-2025		/	10,000	1 100	9 999
CRRH.O6	CRRH-UEMOA 5.85% 2016-2026		/			9 990
CRRH.O7	CRRH-UEMOA 5.95% 2017-2029		/	7,424.25	13	7 837
CRRH.O8	CRRH-UEMOA 5.95% 2018-2030		/			8 729

**SUKUK ET TITRES ASSIMILES**

Symbole	Titre	Quantité résiduelle à l'achat	Cours Achat / Vente	Quantité résiduelle à la vente	Cours de Référence	
SUKCI.S1	SUKUK CI 5.75% 2015-2020		/		9 990	
SUKCI.S2	SUKUK CI 5.75% 2016-2023		/	10,300	126	10 300
SUKSN.S2	SUKUK SN 6% 2016-2026		/	10,000	50	10 300
SUKTG.S1	SUKUK TG 6.5% 2016-2026		/			10 300

**CALENDRIER DES ASSEMBLEES GENERALES**

**ANNEE : 2020**

Société	Nature	Date	Heure	Lieu
TOTAL SENEGAL S.A.	Ordinaire	27/11/2020	09:30:00	Visioconférence
BOLLORE TRANSPORT & LOGISTICS	Ordinaire	24/11/2020	10:00:00	Salle Lougah François du palais de la culture sis à Treichville, Avenue Christiani à Abidjan
BICI CI	Ordinaire	24/11/2020	09:30:00	Auditorium de la Maison de l'Entreprise (CGECI) sise au Plateau
SAFCA CI	Ordinaire	20/11/2020	10:00:00	Siège de la société, sis à Abidjan, 1, Rue des Carrossiers, Zone 3 C (Face SOCOCE Treichville)
BOLLORE TRANSPORT & LOGISTICS	Ordinaire	17/11/2020	10:00:00	Salle Lougah François du palais de la culture sis à Treichville, Avenue Christiani à Abidjan
NSBC	Extraordinaire	09/11/2020	11:00:00	Plateforme de conférence à distance Teams
TOTAL SENEGAL S.A.	Ordinaire	30/10/2020	09:30:00	Visioconférence
MOVIS CI	Mixte	30/10/2020	09:00:00	Siège Social de MOVIS CI : Vridi, zone industrielle, Rue des Conteneurs
SAPH CI	Ordinaire	27/10/2020	09:30:00	Visioconférence
SONATEL	Extraordinaire	27/10/2020	15:00:00	Visioconférence
NESTLE CI	Mixte	21/10/2020	10:00:00	Visioconférence
SERVAIR ABIDJAN CI	Mixte	08/10/2020	11:00:00	Salon Fromager de l'hôtel IVOTEL sis au Plateau
AIR LIQUIDE CI	Ordinaire	07/10/2020	10:00:00	Salle de conférence de la CRRAE-UMOA, à Abidjan
SITAB	Mixte	30/09/2020	10:00:00	SALLE DES FÊTES de l'Hôtel Ivoire à Cocody
SOLIBRA	Ordinaire	29/09/2020	09:00:00	L'espace CRISTAL 8, rue du Chevalier de Clieu Zone 4 C « Salle PLATINIUM » ABIDJAN
BERNABE CI	Ordinaire	26/09/2020	10:00:00	Salle de conférence du Radisson Blu Hôtel situé près de l'Aéroport d'Abidjan
VIVO ENERGY CI	Ordinaire	18/09/2020	10:00:00	Visioconférence
SUCRIVOIRE	Ordinaire	28/08/2020	09:30:00	Visioconférence
FILTISAC CI	Ordinaire	20/07/2020	15:00:00	Hôtel RADISSON BLU, situé sur la Route de l'Aéroport,
CIE CI	Ordinaire	30/06/2020	08:30:00	Visioconférence
SODECI	Ordinaire	30/06/2020	10:30:00	Siège Social : 1, Avenue Christiani Treichville ABIDJAN 01 BP 1843
CFAO MOTORS CI	Ordinaire	30/06/2020	09:00:00	Siège social sis à Abidjan Treichville, 117, Boulevard de Marseille
ECOBANK TG	Mixte	30/06/2020	11:00:00	Eko Hotels & Suites, 1415 Adetokunbo Ademola Street, Victoria Island, Lagos, Nigeria
TRACTAFRIC CI	Ordinaire	30/06/2020	10:00:00	hôtel PULLMAN ABIDJAN sis au Plateau, rue Abdoulaye Fadiga
UNIWAX CI	Mixte	30/06/2020	10:00:00	Espace Latrille Event, sis à Abidjan, Cocody II-Plateaux (Carrefour Duncan)
ECOBANK CI	Ordinaire	30/06/2020	10:00:00	Hôtel Radisson Blu, sis à Abidjan Port Bouët, route de l'aéroport international Felix Houphouët Boigny
TOTAL	Ordinaire	30/06/2020	10:00:00	Siège social de la société
ORAGROUP	Ordinaire	29/06/2020	10:00:00	Hôtel 2 Février situé à la place de l'indépendance, Lomé TOGO
SETAO CI	Ordinaire	26/06/2020	10:00:00	Hôtel TIAMA (salon Ebène) - Abidjan Plateau
SMB	Ordinaire	25/06/2020	09:30:00	Abidjan-Port-Bouët, Boulevard de l'Aéroport
SOGB	Ordinaire	19/06/2020	11:00:00	Immeuble CRRAE-UEMOA sis à Abidjan Plateau
SICABLE	Ordinaire	19/06/2020	10:00:00	Hôtel TIAMA, Boulevard de la République à ABIDJAN
SOGB	Ordinaire	19/06/2020	11:00:00	Immeuble CRRAE-UEMOA sis à Abidjan Plateau (Annule et remplace celui publié le 27/05/2020))
SGB CI	Ordinaire	12/06/2020	09:00:00	Espace Latrille Events, sis à Abidjan Commune de Cocody, aux Deux-Plateaux Boulevard Latrille
NSBC	Ordinaire	12/06/2020	10:00:00	Abidjan-Plateau, 8-10 Avenue Joseph ANOMA, 01 BP 1264 Abidjan 01
NEI-CEDA CI	Ordinaire	10/06/2020	10:00:00	Hôtel TIAMA, Abidjan-Plateau
BANK OF AFRICA SN	Ordinaire	29/05/2020	09:30:00	Immeuble Elan II au 2ème Etage, Almadies, Zone 12, Route de Ngor à Dakar
SIB	Ordinaire	26/05/2020	09:00:00	Siège social par Visioconférence
BANK OF AFRICA CI	Ordinaire	22/05/2020	09:30:00	initialement prévue pour le 11 mai 2020 est reportée au 22 mai 2020 au siège social de la banque, immeuble BOA sis à Abidjan plateau, Angle Avenue Terrassons de Fougères et Rue Gourgas 01 BP 4132 - Abidjan
SGB CI	Ordinaire	16/05/2020	09:00:00	Espace latrille Events, sis à Abidjan Commune de cocody, aux Deux-Plateaux Boulevard Latrille

**vendredi 13 novembre 2020**

BANK OF AFRICA CI	Ordinaire	11/05/2020	09:30:00	Siège social de la banque, immeuble BOA sis à Abidjan plateau, Angle Avenue Terrassons de Fougères et Rue Gourgas 01 BP 4132 - Abidjan
ONATEL BF	Ordinaire	07/05/2020	09:00:00	L'Assemblée Générale Ordinaire des actionnaires de l'ONATEL SA, ne pourra se tenir physiquement. Le vote des résolutions de l'assemblée aura lieu uniquement par correspondance.
SONATEL	Mixte	04/05/2020	10:00:00	Siège social par Visioconférence
BANK OF AFRICA ML	Mixte	25/04/2020	09:30:00	Au siège, Immeuble BANK OF AFRICA, Avenue du Mali, Quartier ACI 2000 de la Banque BOA MALI
BANK OF AFRICA ML	Mixte	11/04/2020	09:30:00	Siège de la Banque BOA MALI
CORIS BANK INTERNATIONAL	Ordinaire	08/04/2020	09:00:00	Hôtel SOPATEL Silmandé SA
BANK OF AFRICA NG	Extraordinaire	02/04/2020	10:00:00	Centre de Formation de la BOA NIGER (BOA-Siège)
BANK OF AFRICA BN	Mixte	01/04/2020	10:00:00	NOVOTEL à Cotonou
BANK OF AFRICA BF	Ordinaire	30/03/2020	10:00:00	Salle LAICO HOTEL OUAGA 2000

# L'actualité de la BRVM sur nos plateformes digitales

## Infos BRVM

Pour recevoir les informations boursières par SMS, souscrivez :



Côte d'Ivoire : \*430#  
Bénin : \*430\*15#



Côte d'Ivoire : #139#  
Burkina Faso : \*310#



Côte d'Ivoire : \*431#  
Niger : \*512\*9#  
Togo : \*310#

## Site web

[www.brvm.org](http://www.brvm.org)

## Application Mobile

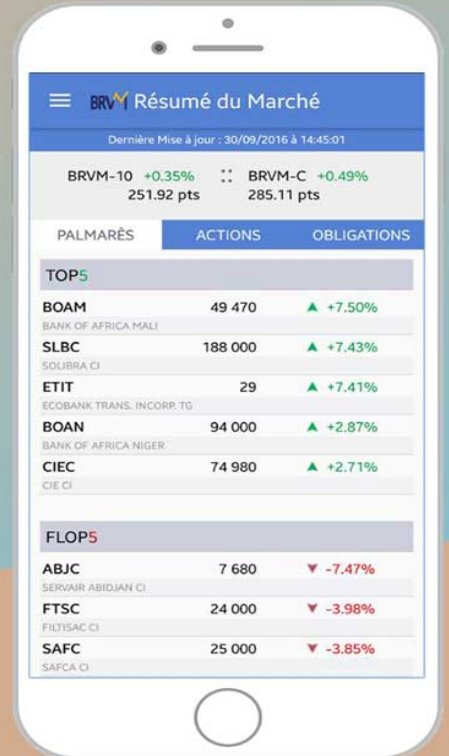

Disponible sur  
 Google play

Disponible sur  
 App Store



Nous suivre sur :

