

<b>BRVM 10</b>	<b>118,84</b>
Variation Jour	↓ -0,62 %
Variation annuelle	↓ -9,20 %



# BULLETIN OFFICIEL DE LA COTE

N° 8

mercredi 13 janvier 2021

Site : www.brvm.org

<b>BRVM Composite</b>	<b>134,77</b>
Variation Jour	↓ -0,21 %
Variation annuelle	↓ -7,29 %

Evolution des indices

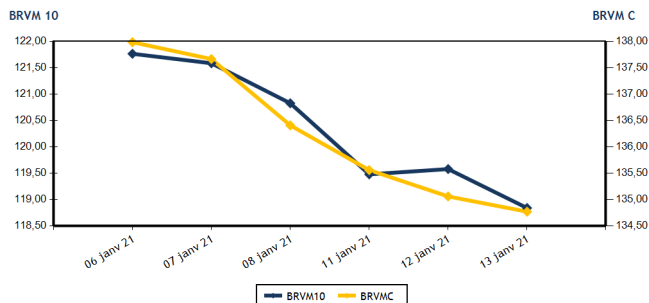

Volumes et valeurs transigés

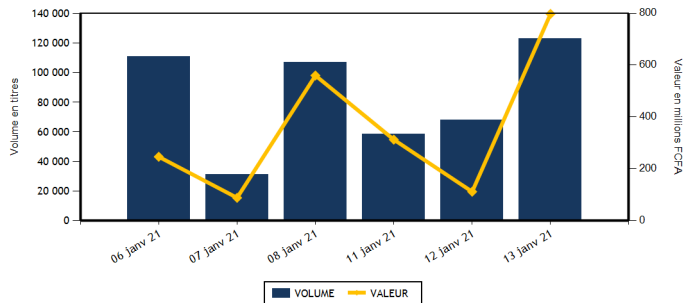

Actions	Niveau	Evol. Jour
Capitalisation boursière (FCFA)(Actions & Droits)	4 049 402 821 961	-0,21 %
Volume échangé (Actions & Droits)	72 179	7,06 %
Valeur transigée (FCFA) (Actions & Droits)	289 197 275	167,12 %
Nombre de titres transigés	37	-2,63 %
Nombre de titres en hausse	13	-13,33 %
Nombre de titres en baisse	14	16,67 %
Nombre de titres inchangés	10	-9,09 %

Obligations	Niveau	Evol. Jour
Capitalisation boursière (FCFA)	6 036 729 468 524	-0,08 %
Volume échangé	50 858	14 348,30 %
Valeur transigée (FCFA)	508 487 200	14 487,18 %
Nombre de titres transigés	4	-20,00 %
Nombre de titres en hausse	0	-100,00 %
Nombre de titres en baisse	2	100,00 %
Nombre de titres inchangés	2	0,00 %

**PLUS FORTES HAUSSES**

Titres	Cours	Evol. Jour	Evol. annuelle
NESTLE CI (N TLC)	430	7,50 %	34,38 %
ORAGROUP TOGO (ORGT)	3 975	7,43 %	-4,22 %
SICABLE CI (CABC)	1 060	6,00 %	4,95 %
CROWN SIEM CI (SEMC)	200	5,26 %	0,00 %
SITAB CI (STBC)	555	4,72 %	4,72 %

**PLUS FORTES BAISES**

Titres	Cours	Evol. Jour	Evol. annuelle
BICI CI (BICC)	5 550	-7,50 %	-16,92 %
NSIA BANQUE COTE D'IVOIRE (NSBC)	4 135	-7,49 %	-31,08 %
UNIWAX CI (UNXC)	1 055	-4,09 %	5,50 %
BANK OF AFRICA SENEGAL (BOAS)	1 400	-3,45 %	-6,35 %
BOLLORE (SDSC)	1 435	-3,04 %	-7,42 %

**INDICES SECTORIELS**

Base = 100 au 14 juin 1999	Nombre de sociétés	Valeur	Evol. Jour	Evol. annuelle	Volume	Valeur	PER moyen
BRVM - INDUSTRIE	12	36,45	0,58 %	0,55 %	10 194	3 788 905	64,04
BRVM - SERVICES PUBLICS	4	383,37	0,25 %	-6,60 %	36 485	217 632 375	8,30
BRVM - FINANCES	15	54,73	-0,62 %	-8,77 %	19 419	62 123 470	5,93
BRVM - TRANSPORT	2	351,25	-2,97 %	-7,25 %	105	150 900	6,18
BRVM - AGRICULTURE	5	83,52	-0,07 %	-3,49 %	1 420	3 051 695	6,93
BRVM - DISTRIBUTION	7	206,14	-0,01 %	-8,96 %	4 556	2 449 930	12,54
BRVM - AUTRES SECTEURS	1	370,16	0,00 %	7,14 %	0	0	4,66
BRVM - PETITES CAPITALISATIONS	-	-	-	-	-	-	-

Indicateurs	1er et 2è Comp.	BRVM PC
PER moyen du marché	9,49	
Taux de rendement moyen du marché	8,34	
Taux de rentabilité moyen du marché	13,49	
Nombre de sociétés cotées	46	
Nombre de lignes obligataires	83	
Volume moyen annuel par séance	109 708,00	
Valeur moyenne annuelle par séance	554 166 125,50	

Indicateurs	1er et 2è Comp.	BRVM PC
Ratio moyen de liquidité	0,34	
Ratio moyen de satisfaction	19,05	
Ratio moyen de tendance	5 529,33	
Ratio moyen de couverture	1,81	
Taux de rotation moyen du marché	0,01	
Prime de risque du marché	-1,01	
Nombre de SGI participantes	26	

**Définitions**

Volume moyen annuel par séance = Valeur annuel échangé / nombre de séances  
 Valeur moyenne annuelle par séance = Valeur annuelle échangée / nombre de séances  
 Ratio moyen de liquidité = Moyenne des ratios de liquidité (Titres échangés / Volume des ordres de vente)  
 Ratio moyen de satisfaction = Moyenne des ratios de satisfaction (Titres échangés / Volume des ordres d'achat)  
 Ratio moyen de tendance = Moyenne des ratios de tendance (Volume des ordres d'achat / Volume des ordres de vente)  
 Ratio moyen de couverture = Moyenne des ratios de couverture (Volume des ordres de vente / Volume des ordres d'achat)

Taux moyen de rotation = moyenne des taux de rotation des actions cotées (volume transigé / capi flottante)  
 PER moyen du marché = moyenne des PER des actions cotées ayant un PER positif  
 Taux de rendement moyen = moyenne des taux de rendement des actions cotées ayant distribué un dividende  
 Taux de rentabilité moyen = moyenne des taux de rentabilité des actions cotées  
 Prime de risque du marché = (1 / le PER moyen du marché) - le taux de référence actuel des emprunts d'Etat



BRVM - BOURSE REGIONALE DES VALEURS MOBILIERES  
 BRVM - Société Anonyme au capital de 3.062.040.000 CFA - RC : CI - ABJ - 1997 - B - 208435 - CC : 9819725 - E  
 Siège Social : Abidjan - CÔTE D'IVOIRE. Adresse : 18, Rue Joseph ANOMA (Rue des Banques) - Abidjan  
 Tél : +225 20 32 66 85 / 86, Fax : +225 20 32 66 84, Mail : brvm@brvm.org, Site Web : www.brvm.org

**MARCHE DES ACTIONS**

Symbole	Titre	Cours Précédent	Cours du jour		Variation jour	Séance de cotation		Cours Référence	Variation de l'année précédente	Dernier dividende payé		Rdt. Net	PER
			Ouv.	Clôt.		Volume	Valeur			Montant net	Date		
<b>SECTEUR - INDUSTRIE</b>		<b>36,45</b>	<b>points</b>	<b>↑</b>	<b>0,58 %</b>								
CABC	SICABLE CI	1 000	1 000	1 060	6,00 %	898	899 130	1 060	4,95 %	75,00	29-juil.-20	7,08 %	9,84
FTSC	FILTISAC CI	1 445	NC	NC	0,00 %			1 445	-10,25 %	125,00	6-août-20	8,65 %	10,99
NEIC	NEI-CEDA CI	200	195	195	-2,50 %	1 300	253 500	195	-15,22 %	9,00	28-juin-01		4,23
NTLC	NESTLE CI	400	400	430	7,50 %	2 550	1 036 500	430	34,38 %	31,50	12-août-11		
SEMC	CROWN SIEM CI	190	200	200	5,26 %	3 355	670 600	200	0,00 %	16,92	29-sept.-17		7,30
SIVC	AIR LIQUIDE CI	200	200	200	0,00 %	1 464	292 800	200	8,11 %	63,00	29-sept.-17		
SLBC	SOLIBRA CI	51 005	NC	NC	0,00 %			51 005	0,21 %	1 368,00	6-juin-19		64,34
SMBC	SMB CI	2 930	3 000	3 000	2,39 %	72	216 000	3 000	-2,60 %	450,00	30-août-19		406,70
STBC	SITAB CI	530	550	555	4,72 %	330	183 000	555	4,72 %	206,20	19-juin-17		1,88
TTRC	TRITURAF CI-Ste en Liquidation	490	SP	SP	0,00 %			490	0,00 %	1 440,00	19-juil.-02		
UNLC	UNILEVER CI	4 165	NC	NC	0,00 %			4 165	-12,77 %	1 233,00	9-juil.-12		
UNXC	UNIWAX CI	1 100	1 055	1 055	-4,09 %	225	237 375	1 055	5,50 %	181,80	11-juil.-19		7,08
<b>TOTAL</b>						<b>10 194</b>	<b>3 788 905</b>						<b>64,04</b>
<b>SECTEUR - SERVICES PUBLICS</b>		<b>383,37</b>	<b>points</b>	<b>↑</b>	<b>0,25 %</b>								
CIEC	CIE CI	1 300	1 360	1 345	3,46 %	394	532 825	1 345	-10,33 %	104,98	5-août-20	7,81 %	11,53
ONTBF	ONATEL BF	2 850	2 850	2 875	0,88 %	23 922	68 177 800	2 875	0,35 %	387,17	10-juin-20	13,47 %	6,50
SDCC	SODE CI	2 890	2 900	2 900	0,35 %	60	174 000	2 900	-3,01 %	292,50	25-sept.-20	10,09 %	8,84
SNTS	SONATEL SN	12 500	12 400	12 495	-0,04 %	12 109	148 747 750	12 495	-7,44 %	1 225,00	20-mai-20	9,80 %	6,35
<b>TOTAL</b>						<b>36 485</b>	<b>217 632 375</b>						<b>8,30</b>
<b>SECTEUR - FINANCES</b>		<b>54,73</b>	<b>points</b>	<b>↓</b>	<b>-0,62 %</b>								
BICC	BICI CI	6 000	5 550	5 550	-7,50 %	23	127 650	5 550	-16,92 %	182,90	17-juil.-19		
BOAB	BANK OF AFRICA BN	3 695	3 600	3 695	0,00 %	185	675 500	3 695	0,00 %	436,00	15-mai-20	11,80 %	5,00
BOABF	BANK OF AFRICA BF	3 600	3 525	3 600	0,00 %	1 566	5 609 725	3 600	-4,00 %	370,00	4-mai-20	10,28 %	4,28
BOAC	BANK OF AFRICA CI	3 350	3 400	3 350	0,00 %	54	181 600	3 350	-8,84 %	315,00	15-juin-20	9,40 %	4,66
BOAM	BANK OF AFRICA ML	1 105	1 105	1 105	0,00 %	743	819 110	1 105	-1,78 %	271,00	15-mai-19		
BOAN	BANK OF AFRICA NG	3 350	3 350	3 350	0,00 %	50	167 500	3 350	-4,29 %	429,66	20-mai-20	12,83 %	5,12
BOAS	BANK OF AFRICA SENEGAL	1 450	1 450	1 400	-3,45 %	472	660 900	1 400	-6,35 %	161,00	19-juin-20	11,50 %	3,69
CBIBF	CORIS BANK INTERNATIONAL	7 985	7 900	7 800	-2,32 %	617	4 605 500	7 800	-3,70 %	420,00	8-juil.-20	5,38 %	9,01
ECOC	ECOBANK COTE D'IVOIRE	3 200	3 200	3 105	-2,97 %	8 570	25 533 570	3 105	-20,28 %	353,00	20-juil.-20	11,37 %	6,74
ETIT	ECOBANK TRANS. INCORP. TG	13	13	13	0,00 %	400	5 200	13	0,00 %	1,21	28-avr.-17		1,46
NSBC	NSIA BANQUE COTE D'IVOIRE	4 470	4 135	4 135	-7,49 %	599	2 476 865	4 135	-31,08 %	77,69	27-juil.-20	1,88 %	7,04
ORGT	ORAGROUP TOGO	3 700	3 500	3 975	7,43 %	5 442	18 646 225	3 975	-4,22 %	59,52	17-juil.-20	1,50 %	15,06
SAFC	SAFCA CI	320	NC	NC	0,00 %			320	14,29 %	23,04	29-juil.-11		
SGBC	SOCIETE GENERALE COTE D'IVOIRE	7 370	7 300	7 300	-0,95 %	174	1 263 360	7 300	-9,82 %	273,00	29-juil.-20	3,74 %	4,52
SIBC	SOCIETE IVOIRIENNE DE BANQUE	2 580	2 550	2 570	-0,39 %	524	1 350 765	2 570	-4,81 %	270,00	19-juin-20	10,51 %	4,58
<b>TOTAL</b>						<b>19 419</b>	<b>62 123 470</b>						<b>5,93</b>
<b>SECTEUR - TRANSPORT</b>		<b>351,25</b>	<b>points</b>	<b>↓</b>	<b>-2,97 %</b>								
SDSC	BOLLORE	1 480	1 480	1 435	-3,04 %	105	150 900	1 435	-7,42 %	100,00	18-déc.-20	6,97 %	6,18
SVOC	MOVIS CI	2 395	SP	SP	0,00 %			2 395	0,00 %	270,00	5-juil.-99		

TOTAL	105	150 900	6,18
-------	-----	---------	------

**MARCHE DES ACTIONS**

Symbole	Titre	Cours Précédent	Cours du jour		Variation jour	Séance de cotation		Cours Référence	Variation de l'année précédente	Dernier dividende payé		Rdt. Net	PER
			Ouv.	Clôt.		Volume	Valeur			Montant net	Date		
<b>SECTEUR - AGRICULTURE</b>		<b>83,52</b>	<b>points</b>		<b>↓</b>	<b>-0,07 %</b>							
PALC	PALM CI	2 300	2 245	2 350	2,17 %	1 218	2 786 480	2 350	4,44 %	253,47	24-sept.-18		
SCRC	SUCRIVOIRE	545	545	545	0,00 %	107	58 315	545	9,00 %	72,00	28-sept.-18		
SICC	SICOR CI	1 320	NC	NC	0,00 %			1 320	7,32 %	1 919,00	25-sept.-00	0,80	
SOGC	SOGB CI	2 180	2 180	2 140	-1,83 %	95	206 900	2 140	-8,94 %	126,00	15-juil.-20	5,89 %	10,23
SPHC	SAPH CI	1 300	NC	NC	0,00 %			1 300	-7,14 %	78,00	27-sept.-18		9,76
<b>TOTAL</b>						<b>1 420</b>	<b>3 051 695</b>						<b>6,93</b>
<b>SECTEUR - DISTRIBUTION</b>		<b>206,14</b>	<b>points</b>		<b>↓</b>	<b>-0,01 %</b>							
ABJC	SERVAIR ABIDJAN CI	1 000	1 010	1 005	0,50 %	240	241 245	1 005	-18,95 %	164,96	30-sept.-19		7,15
BNBC	BERNABE CI	630	630	630	0,00 %	332	209 160	630	5,00 %	45,00	19-juil.-19		31,85
CFAC	CFAO MOTORS CI	365	375	375	2,74 %	3 061	1 147 875	375	4,17 %	26,07	25-août-20	6,95 %	12,94
PRSC	TRACTAFRIC MOTORS CI	2 170	2 185	2 185	0,69 %	33	72 105	2 185	-0,46 %	159,30	1-sept.-20	7,29 %	12,38
SHEC	VIVO ENERGY CI	640	640	640	0,00 %	608	387 330	640	6,67 %	63,90	26-nov.-20	9,98 %	7,38
TTLC	TOTAL CI	1 325	1 325	1 300	-1,89 %	127	167 025	1 300	-18,24 %	113,51	25-sept.-20	8,73 %	8,00
TTLS	TOTAL SN	1 460	1 460	1 445	-1,03 %	155	225 190	1 445	-19,72 %	105,30	22-déc.-20	7,29 %	8,08
<b>TOTAL</b>						<b>4 556</b>	<b>2 449 930</b>						<b>12,54</b>
<b>AUTRES SECTEURS</b>		<b>370,16</b>	<b>points</b>		<b>→</b>	<b>0,00 %</b>							
STAC	SETAO CI	300	NC	NC	0,00 %			300	7,14 %				4,66
<b>TOTAL</b>						<b>0</b>	<b>0</b>						<b>4,66</b>
<b>TOTAL - Marché des actions</b>						<b>72 179</b>	<b>289 197 275</b>						

**MARCHE DES DROITS**

Symbole	Titre	Cours Précédent	Cours du jour		Variation jour	Séance de cotation		Cours Référence	Variation depuis l'origine	Parité	Periode de négociation	
			Ouv.	Clôt.		Volume	Valeur				Début	fin
<b>TOTAL</b>												
<b>TOTAL - Marché des droits</b>												

**TROISIEME COMPARTIMENT - BRVM PETITES CAPITALISATIONS**

Symbole	Titre	Cours Précédent	Cours du jour		Variation jour	Séance de cotation		Cours Référence	Variation depuis l'origine
			Ouv.	Clôt.		Volume	Valeur		
<b>TOTAL</b>									
<b>TOTAL - 3ème Compartiment - BRVM PC</b>									

**Légende:**  
 (#) Fractionnement du titre - Valeur théorique  
 Cours du jour: Ouv.: Ouverture Clôt.: Clôture Moy.: Moyen  
 Mentions : NC: Non Coté Ex-c: Ex-coupon Ex-d: Ex-droit SP: Suspendu Val-T: Valeur Théorique  
 PER = Cours / BNPA selon les données disponibles Rdt. Net: Rendement net (DNPA / Cours)  
 Comp.: 1 - Premier Compartiment 2 - Second Compartiment 3 - Compartiment de croissance  
 Ratio de liquidité = Titres échangés / Volume des ordres de vente  
 : Progression de l'indice sectoriel : Stabilité de l'indice sectoriel : Recul de l'indice sectoriel

MARCHE DES OBLIGATIONS

Symbole	Titre	Valeur nominale	Cours Précédent	Cours du jour	Cours Référence	Séance de cotation	Coupon couru	Coupon d'intérêt	Éché.	Type Amort	
						Volume	Valeur	Période	Montant net		
<b>OBLIGATIONS D'ETAT</b>											
EOM.01	ETAT DU MALI 6.20% 2016-2023	4 999	4 999	NC	4 999		199,55	A	309,94	23-mai-21	ACD
EOM.02	Etat du Mali 6.50% 2017-2024	8 000	8 000	NC	8 000		381,81	A	520,00	20-avr.-21	AC
EOM.03	ETAT DU MALI 6,50 % 2018-2025	10 000	10 000	NC	10 000		178,08	A	650,00	5-oct.-21	AC
EOM.04	ETAT DU MALI 6,50% 2019-2027	10 000	9 900	NC	9 900		329,45	A	650,00	12-juil.-21	AC
EOM.05	ETAT DU MALI 6,50% 2020-2028	10 000	10 000	NC	10 000		520,00	A	650,00	27-mars-21	ACD
EOS.05	ETAT SENEGAL 6.50% 2013-2023	10 000	10 300	NC	10 300		296,74	S	325,00	29-janv.-21	ACD
EOS.06	ETAT SENEGAL 6.50% 2014-2021	2 000	2 000	NC	2 000		16,88	S	65,00	27-mai-21	ACD
EOS.07	ETAT SENEGAL 6.30% 2015-2025	10 000	10 300	NC	10 300		84,58	S	312,41	25-mai-21	ACD
TPBF.010	TPBF 6,50% 2020 - 2028	10 000	10 000	NC	10 000		206,49	S	325,00	20-mars-21	ACD
TPBF.011	TPBF 6,50 % 2020-2028	10 000	10 000	10 000	10 000	190	1 900 000	S	325,00	9-juil.-21	ACD
TPBF.04	TPBF 6.50% 2017-2027	10 000	9 900	NC	9 900		295,62	S	327,67	31-janv.-21	ACD
TPBF.05	TPBF 6,50% 2017-2024	10 000	10 300	NC	10 300		26,79	S	325,00	29-juin-21	ACD
TPBF.06	TPBF 6.50% 2018-2025	10 000	10 500	NC	10 500		69,26	S	323,22	5-juin-21	ACD
TPBF.07	TPBF 6,50% 2018- 2025	10 000	10 000	NC	10 000		105,94	S	325,00	15-mai-21	AC
TPBF.08	TPBF 6,50% 2019-2027	10 000	10 000	NC	10 000		121,10	S	322,33	6-mai-21	ACD
TPBF.09	TPBF 6,50% 2019 - 2027	10 000	10 300	NC	10 300		173,21	S	325,00	8-avr.-21	ACD
TPBJ.01	TPBJ 6.50% 2017-2027	10 000	10 300	NC	10 300		500,41	A	650,00	7-avr.-21	ACD
TPBJ.02	TPBJ 6.50% 2018-2025	10 000	10 300	NC	10 300		80,80	S	325,00	29-mai-21	ACD
TPBJ.03	TPBJ 6,50% 2020-2028	10 000	10 000	NC	10 000		251,10	A	650,00	25-août-21	AC
TPCI.016	TPCI 6.55% 2014-2022	10 000	9 900	NC	9 900		427,10	A	655,00	20-mai-21	ACD
TPCI.017	TPCI 3% 2014-2024	10 000	10 000	NC	10 000		20,60	S	150,00	19-juin-21	ACD
TPCI.018	TPCI 5.85% 2014-2021	10 000	10 000	NC	10 000		40,18	S	292,50	19-juin-21	ACD
TPCI.019	TPCI 5.99% 2015-2025	10 000	10 030	NC	10 030		400,43	A	599,00	14-mai-21	ACD
TPCI.020	TPCI 5.85% 2015-2022	10 000	9 850	NC	9 850		160,71	S	292,50	5-avr.-21	ACD
TPCI.021	TPCI 6% 2016-2028	10 000	10 000	NC	10 000		460,27	A	600,00	8-avr.-21	ACD
TPCI.022	TPCI 5.90% 2016 - 2026	10 000	9 900	NC	9 900		342,68	A	590,00	15-juin-21	ACD
TPCI.023	TPCI 5.90% 2016-2026	10 000	10 000	NC	10 000		92,14	A	590,00	17-nov.-21	ACD
TPCI.024	TPCI 6.25% 2017-2029	10 000	10 300	NC	10 300		180,29	S	312,50	31-mars-21	ACD
TPCI.025	TPCI 5,95% 2017-2024 A	10 000	10 000	NC	10 000		132,40	S	297,50	24-avr.-21	ACD
TPCI.026	TPCI 5,95% 2017-2024 B	10 000	10 000	NC	10 000		105,19	S	297,50	10-mai-21	ACD
TPCI.027	TPCI 6% 2017-2025	10 000	10 000	NC	10 000		24,73	S	300,00	29-juin-21	ACD
TPCI.028	TPCI 6% 2018 - 2026	10 000	10 300	NC	10 300		269,59	A	600,00	2-août-21	ACD
TPCI.029	TPCI 6% 2018-2026	10 000	10 300	NC	10 300		141,37	A	600,00	19-oct.-21	ACD
TPCI.030	TPCI 5,95% 2018-2025	10 000	10 000	NC	10 000		50,53	S	296,68	13-juin-21	ACD
TPCI.031	TPCI 5,75% 2019 - 2026	10 000	10 000	NC	10 000		326,10	A	575,00	20-juin-21	ACD
TPCI.032	TPCI 2,23% 2019-2026	10 000		NC			0,00	A	0,00	20-juin-21	ACD
TPCI.033	TPCI 5.75% 2019-2026	10 000	10 300	NC	10 300		471,03	A	575,00	20-mars-21	ACD
TPCI.034	TPCI 6% 2019-2029	10 000	10 000	NC	10 000		491,51	A	600,00	20-mars-21	ACD
TPCI.035	TPCI 5,75% 2019 -2026	10 000	10 000	NC	10 000		293,01	A	575,00	11-juil.-21	ACD
TPCI.036	TPCI 5,75% 2019- 2026	10 000	10 000	NC	10 000		228,42	A	575,00	21-août-21	ACD
TPCI.037	TPCI 5,80% 2019-2026	10 000	10 000	NC	10 000		63,56	A	580,00	4-déc.-21	ACD
TPCI.038	TPCI 5,75% 2019-2026	10 000	10 000	NC	10 000		63,01	A	575,00	4-déc.-21	ACD
TPCI.039	TPCI 5,75% 2019 - 2026	10 000	10 500	NC	10 500		138,63	A	575,00	17-oct.-21	ACD
TPCI.040	TPCI 5,75% 2019-2026	10 000	10 000	NC	10 000		4,73	A	575,00	10-janv.-22	ACD
TPCI.041	TPCI 5,80% 2020-2027	10 000	10 700	NC	10 700		507,10	A	580,00	28-févr.-21	ACD
TPCI.042	TPCI 5,90% 2020-2030	10 000	10 300	NC	10 300		515,85	A	590,00	28-févr.-21	ACD
TPCI.043	TPCI 5,90% 2020-2030	10 000	10 000	9 800	9 800	158	1 548 400	A	590,00	23-avr.-21	ACD
TPCI.044	TPCI 5,80% 2020-2027	10 000	10 000	NC	10 000		421,10	A	580,00	23-avr.-21	ACD
TPCI.045	TPCI 5,80% 2020-2027	10 000	10 000	NC	10 000		335,29	A	580,00	16-juin-21	ACD
TPCI.046	TPCI 5,90% 2020-2030	10 000	10 000	NC	10 000		341,07	A	590,00	16-juin-21	ACD
TPCI.047	TPCI 5,80% 2020-2027	10 000	10 000	NC	10 000		335,29	A	580,00	16-juin-21	ACD
TPCI.048	TPCI 5,80% 2020- 2027	10 000	9 950	NC	9 950		266,96	A	580,00	29-juil.-21	ACD
TPCI.049	TPCI 5,90% 2020- 2030	10 000	10 085	NC	10 085		271,56	A	590,00	29-juil.-21	ACD
TPCI.050	TPCI 5,90% 2020-2030	10 000	10 000	NC	10 000		223,07	A	590,00	28-août-21	ACD
TPCI.051	TPCI 5,80% 2020-2027	10 000	10 000	NC	10 000		163,67	A	580,00	2-oct.-21	ACD
TPCI.052	TPCI 5,90% 2020-2030	10 000	10 300	NC	10 300		166,49	A	590,00	2-oct.-21	ACD
TPCI.053	TPCI 5,80% 2020-2027	10 000	10 000	NC	10 000		122,36	A	580,00	28-oct.-21	ACD
TPCI.054	TPCI 5,90% 2020-2030	10 000	10 300	NC	10 300		124,47	A	590,00	28-oct.-21	ACD
TPNE.01	TRESOR PUBLIC DU NIGER 6,50% 2019-2026	10 000	10 300	NC	10 300		518,22	A	650,00	28-mars-21	ACD

mercredi 13 janvier 2021

TPNE.O2	TRESOR PUBLIC DU NIGER 6,50% 2019 - 2026	10 000	10 300	NC	10 300		293,84	A	650,00	1-août-21	ACD
---------	--	--------	--------	----	--------	--	--------	---	--------	-----------	-----

<b>TOTAL</b>							348		3 448 400		
--------------	--	--	--	--	--	--	-----	--	-----------	--	--

**OBLIGATIONS REGIONALES**

BIDC.O3	BIDC-EBID 6.50% 2014-2021	10 000	10 000	NC	10 000		192,13	S	325,00	28-mars-21	ACD
BIDC.O4	BIDC-EBID 6.10% 2017-2027	8 750	9 013	NC	9 012.50		308,55	A	533,75	16-juin-21	ACD
BIDC.O5	BIDC-EBID 6,40% 2019-2026	10 000	10 500	NC	10 500		1,77	S	320,00	12-juil.-21	ACD
BOAD.O12	BOAD 5.95% 2014-2021	10 000	10 000	NC	10 000		29,34	A	595,00	26-déc.-21	ACD
CRRH.O1	CRRH-UEMOA 6.10% 2012-2022	10 000	9 925	NC	9 925		253,61	S	305,00	13-févr.-21	AC
CRRH.O2	CRRH-UEMOA 6.10% 2012-2024 (*)	10 000	10 000	NC	10 000		298,37	S	305,00	17-janv.-21	AC
CRRH.O3	CRRH-UEMOA 6% 2013-2023	10 000	10 000	NC	10 000		130,22	S	300,00	26-avr.-21	AC
CRRH.O4	CRRH-UEMOA 6% 2014-2024	10 000	9 975	NC	9 975		23,08	S	300,00	30-juin-21	AC
CRRH.O5	CRRH-UEMOA 5.85% 2015-2025	10 000	10 000	NC	10 000		14,42	S	290,10	4-juil.-21	AC
CRRH.O6	CRRH-UEMOA 5.85% 2016-2026	10 000	10 000	NC	10 000		16,16	S	292,50	3-juil.-21	ACD
CRRH.O7	CRRH-UEMOA 5.95% 2017-2029	7 500	7 463	NC	7 462.50		70,27	S	223,13	17-mai-21	AC
CRRH.O8	CRRH-UEMOA 5.95% 2018-2030	8 333	8 313	NC	8 313.33		31,33	S	247,92	21-juin-21	AC
CRRH.O9	CRRH-UEMOA 6.05% 2018-2033	8 667	8 667	NC	8 667		33,13	S	262,17	21-juin-21	AC
SHAF.O3	SHELTER AFRIQUE 6.6% 2014-2021	1 000	1 000	NC	1 000		24,95	S	33,27	28-févr.-21	ACD

<b>TOTAL</b>							0		0		
--------------	--	--	--	--	--	--	---	--	---	--	--

**OBLIGATIONS PRIVEES**

BHSN.O1	DIASPORA BONDS BHS 6,25% 2019-	10 000	9 885	9 880	9 880	510	5 038 800	5,22	S	315,07	10-juil.-21	ACD
FNSBC.O1	FCTC NSIA BANQUE 7 % 2020-2025	9 444	9 917	NC	9 916.66			50,39	T	161,97	16-mars-21	ACD
PADS.O3	PAD 6,60% 2020-2027	10 000	10 000	10 000	10 000	50 000	500 000 000	155,93	S	330,00	19-avr.-21	ACD
SIFC.O1	SIFCA 6.90% 2013-2021	10 000	9 900	NC	9 900			292,71	A	676,20	8-août-21	ACD
SNLC.O1	SENELEC 6,50% 2018-2025	9 000	9 270	NC	9 270			174,53	S	292,50	27-mars-21	AC
SNTS.O2	SONATEL 6,50% 2020-2027 (*)	10 000	10 000	NC	10 000			302,99	S	308,01	16-janv.-21	ACD

<b>TOTAL</b>							50 510		505 038 800		
--------------	--	--	--	--	--	--	--------	--	-------------	--	--

**SUKUK ET TITRES ASSIMILES**

SUKCI.S2	SUKUK CI 5.75% 2016-2023	10 000	10 300	NC	10 300			204,44	S	289,10	7-mars-21	ACD
SUKSN.S2	SUKUK SN 6% 2016-2026	10 000	10 300	NC	10 300			285,00	S	306,67	26-janv.-21	ACD
SUKTG.S1	SUKUK TG 6.5% 2016-2026	10 000	10 300	NC	10 300			306,09	S	377,99	17-févr.-21	ACD

<b>TOTAL</b>							0		0		
--------------	--	--	--	--	--	--	---	--	---	--	--

<b>TOTAL - Marché des obligations</b>							50 858		508 487 200		
---------------------------------------	--	--	--	--	--	--	--------	--	-------------	--	--

Légende :  
 (##) (\*) Ex-Coupon couru (##)Cours de référence amorti / Coupon couru Ex-c (#)Ex-marge de profits  
 Cours du jour: Ouv.: Ouverture Clôt.: Clôture Moy.: Moyen  
 Type Amort: Type d'Amortissement IF: In Fine AC: Amortissement Constant AD: Amortissement Dégressif ACD: Amortissement Constant Différé  
 Période: Périodicité de paiement des coupons A: Annuelle S: Semestrielle T: Trimestrielle  
 Eché.: Échéance de paiement des intérêts  
 Mentions: NC: Non Coté Ex-c: Ex-coupon ou Ex-droit SP: Suspendu

## INFORMATIONS

### OPERATIONS EN COURS

Emetteur	Opération
ETAT DU NIGER	Première cotation - TRESOR PUBLIC DU NIGER 6,50% 2020-2027 - Première cotation le 19 Janvier 2021

### AVIS

Entité	N°	Nature	Objet
WARA	20210113	Communiqué	GCR Ratings acquiert la majorité du capital de WARA

### COMMUNIQUEES

Emetteur	N°	Nature	Objet
CORIS BANK INTERNATIONAL	20210113	Notation Financière	Notation financière - CORIS BANK INTERNATIONAL CI

**QUANTITES RESIDUELLES**
**MARCHE DES ACTIONS**

Symbole	Titre	Quantité résiduelle à l'achat	Cours Achat / Vente		Quantité résiduelle à la vente	Cours de Référence
ABJC	SERVAIR ABIDJAN CI	200	1,010	/		1 005
BICC	BICI CI			/ 5,550	18	5 550
BNBC	BERNABE CI	154	610	/ 630	268	630
BOAB	BANK OF AFRICA BN	649	3,600	/ 3,695	388	3 695
BOABF	BANK OF AFRICA BF	279	3,550	/ 3,645	11	3 600
BOAC	BANK OF AFRICA CI	2 089	3,350	/ 3,400	2 064	3 350
BOAM	BANK OF AFRICA ML	55	1,105	/ 1,125	2	1 105
BOAN	BANK OF AFRICA NG	370	3,350	/ 3,400	150	3 350
BOAS	BANK OF AFRICA SENEGAL	2 282	1,400	/ 1,450	362	1 400
CABC	SICABLE CI	453	995	/ 1,060	30	1 060
CBIBF	CORIS BANK INTERNATIONAL	1 917	7,445	/ 7,800	448	7 800
CFAC	CFAO MOTORS CI	960	375	/ 390	960	375
CIEC	CIE CI	380	1,350	/ 1,355	30	1 345
ECOC	ECOBANK COTE D'IVOIRE	931	3,000	/ 3,105	400	3 105
ETIT	ECOBANK TRANS. INCORP. TG			/ Marché	33 812 082	13
FTSC	FILTISAC CI	150	1,350	/ 1,445	124	1 445
NEIC	NEI-CEDA CI			/ 195	3 850	195
NSBC	NSIA BANQUE COTE D'IVOIRE			/ 4,400	40	4 135
N TLC	NESTLE CI	3 550	Marché	/		430
ONTBF	ONATEL BF	1 725	2,850	/ 2,875	399	2 875
ORGT	ORAGROUP TOGO	32	3,500	/ 3,975	283	3 975
PALC	PALM CI	49	2,305	/ 2,450	290	2 350
PRSC	TRACTAFRIC MOTORS CI	14	2,050	/ 2,185	10 498	2 185
SAFC	SAFCA CI			/ Marché	125	320
SCRC	SUCRIVOIRE	1 800	515	/ 540	40	545
SDCC	SODE CI	25	2,890	/ 2,900	1 134	2 900
SDSC	BOLLORE	10	1,435	/ 1,480	431	1 435
SEMC	CROWN SIEM CI	249	195	/ 200	741	200
SGBC	SOCIETE GENERALE COTE D'IVOIRE	500	7,100	/ 7,300	382	7 300
SHEC	VIVO ENERGY CI	109	620	/ 640	1 945	640
SIBC	SOCIETE IVOIRIENNE DE BANQUE	50	2,570	/ 2,580	354	2 570
SICC	SICOR CI			/		1 320
SIVC	AIR LIQUIDE CI	25	195	/ 215	220	200
SLBC	SOLIBRA CI	15	51,000	/		51 005
SMBC	SMB CI	128	3,000	/ 3,080	621	3 000
SNTS	SONATEL SN	3	12,000	/ 12,495	364	12 495
SOGC	SOGB CI	50	2,110	/ 2,180	20	2 140
SPHC	SAPH CI	415	1,300	/ 1,395	4	1 300
STAC	SETAO CI			/		300
STBC	SITAB CI	5 115	530	/		555
SVOC	MOVIS CI			/		2 395
TTLC	TOTAL CI	80	1,280	/ 1,300	450	1 300
TTLS	TOTAL SN			/ 1,445	55	1 445
TTRC	TRITURAF CI-Ste en Liquidation			/		490
UNLC	UNILEVER CI	2	3,855	/		4 165
UNXC	UNIWAX CI	1 205	1,055	/ 1,060	500	1 055



**QUANTITES RESIDUELLES**

**MARCHE DES DROITS**

Symbole	Titre	Quantité résiduelle à l'achat	Cours Achat / Vente	Quantité résiduelle à la vente	Cours de Référence
---------	-------	-------------------------------	---------------------	--------------------------------	--------------------

**TROISIEME COMPARTIMENT - BRVM PETITES CAPITALISATIONS**

Symbole	Titre	Quantité résiduelle à l'achat	Cours Achat / Vente	Quantité résiduelle à la vente	Cours de Référence
---------	-------	-------------------------------	---------------------	--------------------------------	--------------------

**QUANTITES RESIDUELLES**

**MARCHE DES OBLIGATIONS**

Symbole	Titre	Quantité résiduelle à l'achat	Cours Achat / Vente	Quantité résiduelle à la vente	Cours de Référence
BHSN.01	DIASPORA BONDS BHS 6,25% 2019-		/ 9,880	1 429	9 880
FNSBC.01	FCTC NSIA BANQUE 7 % 2020-2025	20	9,359.44 / 9,444.44	1	9 917
PADS.03	PAD 6,60% 2020-2027		/		10 000
SIFC.01	SIFCA 6.90% 2013-2021		/ 10,000	7	9 900
SNLC.01	SENELEC 6,50% 2018-2025		/ 9,000	112	9 270
SNTS.02	SONATEL 6,50% 2020-2027		/		10 000
EOM.01	ETAT DU MALI 6.20% 2016-2023		/		4 999
EOM.02	Etat du Mali 6.50% 2017-2024		/		8 000
EOM.03	ETAT DU MALI 6,50 % 2018-2025		/ 9,990	100	10 000
EOM.04	ETAT DU MALI 6,50% 2019-2027		/		9 900
EOM.05	ETAT DU MALI 6,50% 2020-2028	20	10,000 /		10 000
EOS.05	ETAT SENEGAL 6.50% 2013-2023		/		10 300
TPCI.051	TPCI 5,80% 2020-2027		/		10 000
TPCI.052	TPCI 5,90% 2020-2030		/		10 300
TPCI.053	TPCI 5,80% 2020-2027		/		10 000
TPCI.054	TPCI 5,90% 2020-2030		/		10 300
TPNE.01	TRESOR PUBLIC DU NIGER 6,50% 2019-2026		/ 10,000	20	10 300
TPNE.02	TRESOR PUBLIC DU NIGER 6,50% 2019 - 2026		/ 10,000	412	10 300
TPCI.045	TPCI 5,80% 2020-2027		/		10 000
TPCI.046	TPCI 5,90% 2020-2030		/		10 000
TPCI.047	TPCI 5,80% 2020-2027		/		10 000
TPCI.048	TPCI 5,80% 2020- 2027		/ 10,000	200	9 950
TPCI.049	TPCI 5,90% 2020- 2030		/		10 085
TPCI.050	TPCI 5,90% 2020-2030		/		10 000
TPCI.039	TPCI 5,75% 2019 - 2026		/		10 500
TPCI.040	TPCI 5,75% 2019-2026		/		10 000
TPCI.041	TPCI 5,80% 2020-2027		/		10 700
TPCI.042	TPCI 5,90% 2020-2030		/ 10,000	23	10 300
TPCI.043	TPCI 5,90% 2020-2030		/ 10,000	1 989	9 800
TPCI.044	TPCI 5,80% 2020-2027		/		10 000
TPCI.033	TPCI 5.75% 2019-2026		/		10 300
TPCI.034	TPCI 6% 2019-2029		/ 10,000	446	10 000
TPCI.035	TPCI 5,75% 2019 -2026		/		10 000
TPCI.036	TPCI 5,75% 2019- 2026		/		10 000
TPCI.037	TPCI 5,80% 2019-2026		/		10 000
TPCI.038	TPCI 5,75% 2019-2026		/ 10,000	125	10 000
TPCI.027	TPCI 6% 2017-2025		/		10 000
TPCI.028	TPCI 6% 2018 - 2026		/		10 300
TPCI.029	TPCI 6% 2018-2026		/		10 300
TPCI.030	TPCI 5,95% 2018-2025		/		10 000
TPCI.031	TPCI 5,75% 2019 - 2026		/		10 000
TPCI.032	TPCI 2,23% 2019-2026		/		10 000
TPCI.021	TPCI 6% 2016-2028		/ 10,000	25	10 000
TPCI.022	TPCI 5.90% 2016 - 2026		/ 10,000	24	9 900
TPCI.023	TPCI 5.90% 2016-2026		/		10 000
TPCI.024	TPCI 6.25% 2017-2029		/		10 300
TPCI.025	TPCI 5,95% 2017-2024 A		/ 10,000	28	10 000
TPCI.026	TPCI 5,95% 2017-2024 B		/ 9,950	170	10 000
TPBJ.03	TPBJ 6,50% 2020-2028	10	10,000 /		10 000

mercredi 13 janvier 2021

TPCI.O16	TPCI 6.55% 2014-2022	/			9 900
TPCI.O17	TPCI 3% 2014-2024	/			10 000
TPCI.O18	TPCI 5.85% 2014-2021	/			10 000
TPCI.O19	TPCI 5.99% 2015-2025	/			10 030
TPCI.O20	TPCI 5.85% 2015-2022	/			9 850
TPBF.O6	TPBF 6.50% 2018-2025	/			10 500
TPBF.O7	TPBF 6,50% 2018- 2025	/	10,000	45	10 000
TPBF.O8	TPBF 6,50% 2019-2027	/			10 000
TPBF.O9	TPBF 6,50% 2019 - 2027	/			10 300
TPBJ.O1	TPBJ 6.50% 2017-2027	/	10,000	35	10 300
TPBJ.O2	TPBJ 6.50% 2018-2025	/			10 300
EOS.O6	ETAT SENEGAL 6.50% 2014-2021	/	2,000	15	2 000
EOS.O7	ETAT SENEGAL 6.30% 2015-2025	/			10 300
TPBF.O10	TPBF 6,50% 2020 - 2028	/			10 000
TPBF.O11	TPBF 6,50 % 2020-2028	/	10,000	21	10 000
TPBF.O4	TPBF 6.50% 2017-2027	/			9 900
TPBF.O5	TPBF 6,50% 2017-2024	/	10,000	22	10 300
BIDC.O3	BIDC-EBID 6.50% 2014-2021	/	10,000	28	10 000
BIDC.O4	BIDC-EBID 6.10% 2017-2027	/	8,750	115	9 013
BIDC.O5	BIDC-EBID 6,40% 2019-2026	/			10 500
BOAD.O12	BOAD 5.95% 2014-2021	/	10,000	13	10 000
CRRH.O1	CRRH-UEMOA 6.10% 2012-2022	/			9 925
CRRH.O2	CRRH-UEMOA 6.10% 2012-2024	/			10 000
CRRH.O9	CRRH-UEMOA 6.05% 2018-2033	/			8 667
SHAF.O3	SHELTER AFRIQUE 6.6% 2014-2021	/			1 000
CRRH.O3	CRRH-UEMOA 6% 2013-2023	/			10 000
CRRH.O4	CRRH-UEMOA 6% 2014-2024	/			9 975
CRRH.O5	CRRH-UEMOA 5.85% 2015-2025	/			10 000
CRRH.O6	CRRH-UEMOA 5.85% 2016-2026	/			10 000
CRRH.O7	CRRH-UEMOA 5.95% 2017-2029	/	7,500	29	7 463
CRRH.O8	CRRH-UEMOA 5.95% 2018-2030	/			8 313

## SUKUK ET TITRES ASSIMILES

Symbole	Titre	Quantité résiduelle à l'achat	Cours Achat / Vente	Quantité résiduelle à la vente	Cours de Référence
SUKCI.S2	SUKUK CI 5.75% 2016-2023	/			10 300
SUKSN.S2	SUKUK SN 6% 2016-2026	/			10 300
SUKTG.S1	SUKUK TG 6.5% 2016-2026	/			10 300

**CALENDRIER DES ASSEMBLEES GENERALES**

**ANNEE : 2021**

Société	Nature	Date	Heure	Lieu
---------	--------	------	-------	------

# L'actualité de la BRVM sur nos plateformes digitales

## Infos BRVM

Pour recevoir les informations boursières par SMS, souscrivez :



Côte d'Ivoire : \*430#  
Bénin : \*430\*15#



Côte d'Ivoire : #139#  
Burkina Faso : \*310#



Côte d'Ivoire : \*431#  
Niger : \*512\*9#  
Togo : \*310#

## Site web

[www.brvm.org](http://www.brvm.org)

## Application Mobile

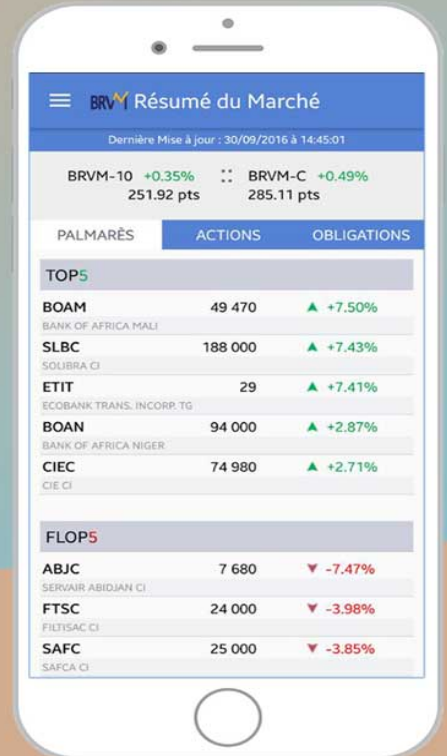

Disponible sur  
 Google play

Disponible sur  
 App Store



Nous suivre sur :

