

<b>BRVM 10</b>	<b>116,64</b>
<b>Variation Jour</b>	<b>-1,85 %</b>
<b>Variation annuelle</b>	<b>-10,88 %</b>



# BULLETIN OFFICIEL DE LA COTE

N° 9

jeudi 14 janvier 2021

Site : www.brvm.org

<b>BRVM Composite</b>	<b>133,24</b>
<b>Variation Jour</b>	<b>-1,14 %</b>
<b>Variation annuelle</b>	<b>-8,34 %</b>

Evolution des indices

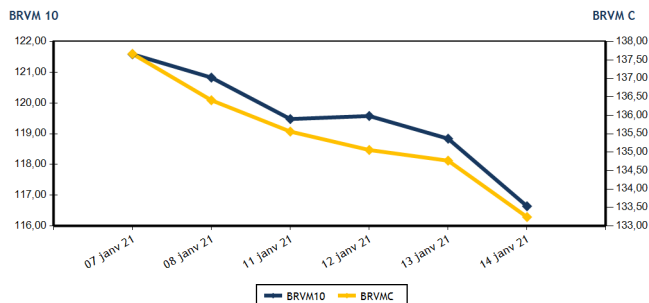

Volumes et valeurs transigés

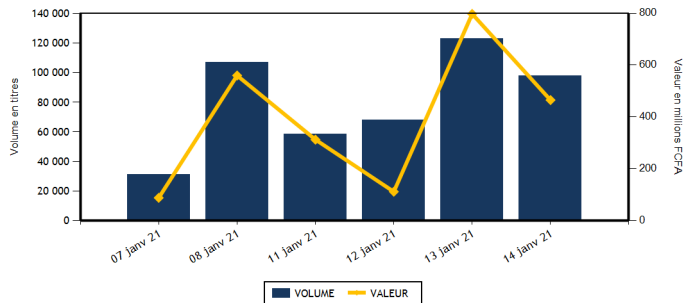

Actions	Niveau	Evol. Jour
Capitalisation boursière (FCFA)(Actions & Droits)	4 003 355 070 786	-1,14 %
Volume échangé (Actions & Droits)	94 777	31,31 %
Valeur transigée (FCFA) (Actions & Droits)	435 114 933	50,46 %
Nombre de titres transigés	38	2,70 %
Nombre de titres en hausse	12	-7,69 %
Nombre de titres en baisse	10	-28,57 %
Nombre de titres inchangés	16	60,00 %

Obligations	Niveau	Evol. Jour
Capitalisation boursière (FCFA)	6 036 739 468 524	0,00 %
Volume échangé	3 052	-94,00 %
Valeur transigée (FCFA)	30 163 830	-94,07 %
Nombre de titres transigés	2	-50,00 %
Nombre de titres en hausse	1	
Nombre de titres en baisse	0	-100,00 %
Nombre de titres inchangés	1	-50,00 %

**PLUS FORTES HAUSSES**

Titres	Cours	Evol. Jour	Evol. annuelle
SERVAIR ABIDJAN CI (ABJC)	1 080	7,46 %	-12,90 %
SAPH CI (SPHC)	1 395	7,31 %	-0,36 %
SITAB CI (STBC)	590	6,31 %	11,32 %
NESTLE CI (NTLC)	450	4,65 %	40,63 %
BOLLORE (SDSC)	1 495	4,18 %	-3,55 %

**PLUS FORTES BAISES**

Titres	Cours	Evol. Jour	Evol. annuelle
BICI CI (BICC)	5 150	-7,21 %	-22,90 %
SONATEL SN (SNTS)	12 000	-3,96 %	-11,11 %
VIVO ENERGY CI (SHEC)	620	-3,13 %	3,33 %
PALM CI (PALC)	2 305	-1,91 %	2,44 %
SUCRIVOIRE (SCRC)	540	-0,92 %	8,00 %

**INDICES SECTORIELS**

Base = 100 au 14 juin 1999	Nombre de sociétés	Valeur	Evol. Jour	Evol. annuelle	Volume	Valeur	PER moyen
BRVM - INDUSTRIE	12	36,74	0,80 %	1,35 %	11 966	10 396 040	65,67
BRVM - SERVICES PUBLICS	4	371,29	-3,15 %	-9,55 %	31 318	355 151 875	8,27
BRVM - FINANCES	15	54,53	-0,37 %	-9,10 %	13 843	47 518 243	5,93
BRVM - TRANSPORT	2	365,57	4,08 %	-3,46 %	1 038	1 546 615	6,44
BRVM - AGRICULTURE	5	84,59	1,28 %	-2,25 %	4 615	7 643 805	7,17
BRVM - DISTRIBUTION	7	207,92	0,86 %	-8,17 %	31 997	12 858 355	12,77
BRVM - AUTRES SECTEURS	1	370,16	0,00 %	7,14 %	0	0	4,66
BRVM - PETITES CAPITALISATIONS	-	-	-	-	-	-	-

Indicateurs	1er et 2è Comp.	BRVM PC
PER moyen du marché	9,64	
Taux de rendement moyen du marché	8,35	
Taux de rentabilité moyen du marché	14,18	
Nombre de sociétés cotées	46	
Nombre de lignes obligataires	83	
Volume moyen annuel par séance	108 388,00	
Valeur moyenne annuelle par séance	544 289 751,89	

Indicateurs	1er et 2è Comp.	BRVM PC
Ratio moyen de liquidité	0,28	
Ratio moyen de satisfaction	15,05	
Ratio moyen de tendance	5 438,61	
Ratio moyen de couverture	1,84	
Taux de rotation moyen du marché	0,01	
Prime de risque du marché	-1,11	
Nombre de SGI participantes	25	

**Définitions**

Volume moyen annuel par séance = Valeur annuelle échangée / nombre de séances  
 Valeur moyenne annuelle par séance = Valeur annuelle échangée / nombre de séances  
 Ratio moyen de liquidité = Moyenne des ratios de liquidité (Titres échangés / Volume des ordres de vente)  
 Ratio moyen de satisfaction = Moyenne des ratios de satisfaction (Titres échangés / Volume des ordres d'achat)  
 Ratio moyen de tendance = Moyenne des ratios de tendance (Volume des ordres d'achat / Volume des ordres de vente)  
 Ratio moyen de couverture = Moyenne des ratios de couverture (Volume des ordres de vente / Volume des ordres d'achat)

Taux moyen de rotation = moyenne des taux de rotation des actions cotées (volume transigé / capi flottante)  
 PER moyen du marché = moyenne des PER des actions cotées ayant un PER positif  
 Taux de rendement moyen = moyenne des taux de rendement des actions cotées ayant distribué un dividende  
 Taux de rentabilité moyen = moyenne des taux de rentabilité des actions cotées  
 Prime de risque du marché = (1 / le PER moyen du marché) - le taux de référence actuel des emprunts d'Etat



**MARCHE DES ACTIONS**

Symbole	Titre	Cours Précédent	Cours du jour		Variation jour	Séance de cotation		Cours Référence	Variation de l'année précédente	Dernier dividende payé		Rdt. Net	PER
			Ouv.	Clôt.		Volume	Valeur			Montant net	Date		
<b>SECTEUR - INDUSTRIE</b>		<b>36,74</b>	<b>points</b>		<b>↑</b>				<b>0,80 %</b>				
CABC	SICABLE CI	1 060	NC	NC	0,00 %			1 060	4,95 %	75,00	29-juil.-20	7,08 %	9,84
FTSC	FILTISAC CI	1 445	1 445	1 445	0,00 %	108	156 060	1 445	-10,25 %	125,00	6-août-20	8,65 %	10,99
NEIC	NEI-CEDA CI	195	195	195	0,00 %	25	4 875	195	-15,22 %	9,00	28-juin-01		4,23
NTLC	NESTLE CI	430	400	450	4,65 %	2 035	915 150	450	40,63 %	31,50	12-août-11		
SEMC	CROWN SIEM CI	200	200	200	0,00 %	5 942	1 188 400	200	0,00 %	16,92	29-sept.-17		7,30
SIVC	AIR LIQUIDE CI	200	200	200	0,00 %	52	10 400	200	8,11 %	63,00	29-sept.-17		
SLBC	SOLIBRA CI	51 005	NC	NC	0,00 %			51 005	0,21 %	1 368,00	6-juin-19		64,34
SMBC	SMB CI	3 000	3 000	3 095	3,17 %	2 086	6 442 105	3 095	0,49 %	450,00	30-août-19		419,58
STBC	SITAB CI	555	560	590	6,31 %	276	156 540	590	11,32 %	206,20	19-juin-17		2,00
TTRC	TRITURAF CI-Ste en Liquidation	490	SP	SP	0,00 %			490	0,00 %	1 440,00	19-juil.-02		
UNLC	UNILEVER CI	4 165	NC	NC	0,00 %			4 165	-12,77 %	1 233,00	9-juil.-12		
UNXC	UNIWAX CI	1 055	1 060	1 055	0,00 %	1 442	1 522 510	1 055	5,50 %	181,80	11-juil.-19		7,08
<b>TOTAL</b>						<b>11 966</b>	<b>10 396 040</b>						<b>65,67</b>
<b>SECTEUR - SERVICES PUBLICS</b>		<b>371,29</b>	<b>points</b>		<b>↓</b>				<b>-3,15 %</b>				
CIEC	CIE CI	1 345	1 355	1 360	1,12 %	435	591 450	1 360	-9,33 %	104,98	5-août-20	7,72 %	11,66
ONTBF	ONATEL BF	2 875	2 875	2 875	0,00 %	809	2 321 025	2 875	0,35 %	387,17	10-juin-20	13,47 %	6,50
SDCC	SODE CI	2 900	2 900	2 890	-0,34 %	952	2 760 550	2 890	-3,34 %	292,50	25-sept.-20	10,12 %	8,81
SNTS	SONATEL SN	12 495	12 495	12 000	-3,96 %	29 122	349 478 850	12 000	-11,11 %	1 225,00	20-mai-20	10,21 %	6,10
<b>TOTAL</b>						<b>31 318</b>	<b>355 151 875</b>						<b>8,27</b>
<b>SECTEUR - FINANCES</b>		<b>54,53</b>	<b>points</b>		<b>↓</b>				<b>-0,37 %</b>				
BICC	BICI CI	5 550	5 150	5 150	-7,21 %	69	355 350	5 150	-22,90 %	182,90	17-juil.-19		
BOAB	BANK OF AFRICA BN	3 695	3 650	3 695	0,00 %	107	390 685	3 695	0,00 %	436,00	15-mai-20	11,80 %	5,00
BOABF	BANK OF AFRICA BF	3 600	3 600	3 600	0,00 %	5 251	18 837 500	3 600	-4,00 %	370,00	4-mai-20	10,28 %	4,28
BOAC	BANK OF AFRICA CI	3 350	3 350	3 350	0,00 %	152	510 450	3 350	-8,84 %	315,00	15-juin-20	9,40 %	4,66
BOAM	BANK OF AFRICA ML	1 105	1 125	1 110	0,45 %	668	741 630	1 110	-1,33 %	271,00	15-mai-19		
BOAN	BANK OF AFRICA NG	3 350	3 350	3 355	0,15 %	937	3 149 150	3 355	-4,14 %	429,66	20-mai-20	12,81 %	5,13
BOAS	BANK OF AFRICA SENEGAL	1 400	1 400	1 400	0,00 %	1 885	2 649 590	1 400	-6,35 %	161,00	19-juin-20	11,50 %	3,69
CBIBF	CORIS BANK INTERNATIONAL	7 800	7 445	7 790	-0,13 %	1 699	12 701 955	7 790	-3,83 %	420,00	8-juil.-20	5,39 %	9,00
ECOC	ECOBANK COTE D'IVOIRE	3 105	3 105	3 100	-0,16 %	985	2 964 400	3 100	-20,41 %	353,00	20-juil.-20	11,39 %	6,73
ETIT	ECOBANK TRANS. INCORP. TG	13	13	13	0,00 %	556	7 228	13	0,00 %	1,21	28-avr.-17		1,46
NSBC	NSIA BANQUE COTE D'IVOIRE	4 135	4 165	4 135	0,00 %	296	1 224 660	4 135	-31,08 %	77,69	27-juil.-20	1,88 %	7,04
ORGT	ORAGROUP TOGO	3 975	3 995	3 995	0,50 %	5	19 975	3 995	-3,73 %	59,52	17-juil.-20	1,49 %	15,13
SAFC	SAFCA CI	320	NC	NC	0,00 %			320	14,29 %	23,04	29-juil.-11		
SGBC	SOCIETE GENERALE COTE D'IVOIRE	7 300	7 295	7 295	-0,07 %	167	1 218 140	7 295	-9,88 %	273,00	29-juil.-20	3,74 %	4,52
SIBC	SOCIETE IVOIRIENNE DE BANQUE	2 570	2 575	2 560	-0,39 %	1 066	2 747 530	2 560	-5,19 %	270,00	19-juin-20	10,55 %	4,56
<b>TOTAL</b>						<b>13 843</b>	<b>47 518 243</b>						<b>5,93</b>
<b>SECTEUR - TRANSPORT</b>		<b>365,57</b>	<b>points</b>		<b>↑</b>				<b>4,08 %</b>				
SDSC	BOLLORE	1 435	1 500	1 495	4,18 %	1 038	1 546 615	1 495	-3,55 %	100,00	18-déc.-20	6,69 %	6,44
SVOC	MOVIS CI	2 395	SP	SP	0,00 %			2 395	0,00 %	270,00	5-juil.-99		

TOTAL

1 038

1 546 615

6,44

**MARCHE DES ACTIONS**

Symbole	Titre	Cours Précédent	Cours du jour		Variation jour	Séance de cotation		Cours Référence	Variation de l'année précédente	Dernier dividende payé		Rdt. Net	PER
			Ouv.	Clôt.		Volume	Valeur			Montant net	Date		
<b>SECTEUR - AGRICULTURE</b>		<b>84,59</b>	<b>points</b>		<b>↑</b>	<b>1,28 %</b>							
PALC	PALM CI	2 350	2 305	2 305	-1,91 %	92	212 060	2 305	2,44 %	253,47	24-sept.-18		
SCRC	SUCRIVOIRE	545	540	540	-0,92 %	65	35 100	540	8,00 %	72,00	28-sept.-18		
SICC	SICOR CI	1 320	NC	NC	0,00 %			1 320	7,32 %	1 919,00	25-sept.-00	0,80	
SOGC	SOGB CI	2 140	2 180	2 140	0,00 %	1 554	3 345 565	2 140	-8,94 %	126,00	15-juil.-20	5,89 %	10,23
SPHC	SAPH CI	1 300	1 395	1 395	7,31 %	2 904	4 051 080	1 395	-0,36 %	78,00	27-sept.-18		10,47
<b>TOTAL</b>						<b>4 615</b>	<b>7 643 805</b>						<b>7,17</b>
<b>SECTEUR - DISTRIBUTION</b>		<b>207,92</b>	<b>points</b>		<b>↑</b>	<b>0,86 %</b>							
ABJC	SERVAIR ABIDJAN CI	1 005	1 080	1 080	7,46 %	40	43 200	1 080	-12,90 %	164,96	30-sept.-19		7,69
BNBC	BERNABE CI	630	630	645	2,38 %	370	233 130	645	7,50 %	45,00	19-juil.-19		32,61
CFAC	CFAO MOTORS CI	375	390	390	4,00 %	30 960	11 774 400	390	8,33 %	26,07	25-août-20	6,69 %	13,46
PRSC	TRACTAFRIC MOTORS CI	2 185	2 185	2 185	0,00 %	10	21 850	2 185	-0,46 %	159,30	1-sept.-20	7,29 %	12,38
SHEC	VIVO ENERGY CI	640	640	620	-3,13 %	30	19 180	620	3,33 %	63,90	26-nov.-20	10,31 %	7,15
TTLC	TOTAL CI	1 300	1 300	1 300	0,00 %	586	765 150	1 300	-18,24 %	113,51	25-sept.-20	8,73 %	8,00
TTLS	TOTAL SN	1 445	1 445	1 445	0,00 %	1	1 445	1 445	-19,72 %	105,30	22-déc.-20	7,29 %	8,08
<b>TOTAL</b>						<b>31 997</b>	<b>12 858 355</b>						<b>12,77</b>
<b>AUTRES SECTEURS</b>		<b>370,16</b>	<b>points</b>		<b>→</b>	<b>0,00 %</b>							
STAC	SETAO CI	300	NC	NC	0,00 %			300	7,14 %				4,66
<b>TOTAL</b>						<b>0</b>	<b>0</b>						<b>4,66</b>
<b>TOTAL - Marché des actions</b>						<b>94 777</b>	<b>435 114 933</b>						

**MARCHE DES DROITS**

Symbole	Titre	Cours Précédent	Cours du jour		Variation jour	Séance de cotation		Cours Référence	Variation depuis l'origine	Parité	Periode de négociation	
			Ouv.	Clôt.		Volume	Valeur				Début	fin
<b>TOTAL</b>												
<b>TOTAL - Marché des droits</b>												

**TROISIEME COMPARTIMENT - BRVM PETITES CAPITALISATIONS**

Symbole	Titre	Cours Précédent	Cours du jour		Variation jour	Séance de cotation		Cours Référence	Variation depuis l'origine
			Ouv.	Clôt.		Volume	Valeur		
<b>TOTAL</b>									
<b>TOTAL - 3ème Compartiment - BRVM PC</b>									

**Légende:**  
 (#) Fractionnement du titre - Valeur théorique  
 Cours du jour: Ouv.: Ouverture Clôt.: Clôture Moy.: Moyen  
 Mentions : NC: Non Coté Ex-c: Ex-coupon Ex-d: Ex-droit SP: Suspendu Val-T: Valeur Théorique  
 PER = Cours / BNPA selon les données disponibles Rdt. Net: Rendement net (DNPA / Cours)  
 Comp.: 1 - Premier Compartiment 2 - Second Compartiment 3 - Compartiment de croissance  
 Ratio de liquidité = Titres échangés / Volume des ordres de vente  
 : Progression de l'indice sectoriel : Stabilité de l'indice sectoriel : Recul de l'indice sectorie

MARCHE DES OBLIGATIONS

Symbole	Titre	Valeur nominale	Cours Précédent	Cours du jour	Cours Référence	Séance de cotation	Coupon couru	Coupon d'intérêt	Coupon d'intérêt	Eché.	Type Amort
						Volume	Valeur	Période	Montant net		
<b>OBLIGATIONS D'ETAT</b>											
EOM.01	ETAT DU MALI 6.20% 2016-2023	4 999	4 999	NC	4 999		200,40	A	309,94	23-mai-21	ACD
EOM.02	Etat du Mali 6.50% 2017-2024	8 000	8 000	NC	8 000		383,23	A	520,00	20-avr.-21	AC
EOM.03	ETAT DU MALI 6,50 % 2018-2025	10 000	10 000	NC	10 000		179,86	A	650,00	5-oct.-21	AC
EOM.04	ETAT DU MALI 6,50% 2019-2027	10 000	9 900	NC	9 900		331,23	A	650,00	12-juil.-21	AC
EOM.05	ETAT DU MALI 6,50% 2020-2028	10 000	10 000	NC	10 000		521,78	A	650,00	27-mars-21	ACD
EOS.05	ETAT SENEGAL 6.50% 2013-2023	10 000	10 300	NC	10 300		298,51	S	325,00	29-janv.-21	ACD
EOS.06	ETAT SENEGAL 6.50% 2014-2021	2 000	2 000	NC	2 000		17,24	S	65,00	27-mai-21	ACD
EOS.07	ETAT SENEGAL 6.30% 2015-2025	10 000	10 300	NC	10 300		86,30	S	312,41	25-mai-21	ACD
TPBF.010	TPBF 6,50% 2020 - 2028	10 000	10 000	NC	10 000		208,29	S	325,00	20-mars-21	ACD
TPBF.011	TPBF 6,50 % 2020-2028	10 000	10 000	10 000	10 000	17	170 000	S	325,00	9-juil.-21	ACD
TPBF.04	TPBF 6.50% 2017-2027	10 000	9 900	NC	9 900		297,40	S	327,67	31-janv.-21	ACD
TPBF.05	TPBF 6,50% 2017-2024	10 000	10 300	NC	10 300		28,57	S	325,00	29-juin-21	ACD
TPBF.06	TPBF 6.50% 2018-2025	10 000	10 500	NC	10 500		71,04	S	323,22	5-juin-21	ACD
TPBF.07	TPBF 6,50% 2018- 2025	10 000	10 000	NC	10 000		107,73	S	325,00	15-mai-21	AC
TPBF.08	TPBF 6,50% 2019-2027	10 000	10 000	NC	10 000		122,88	S	322,33	6-mai-21	ACD
TPBF.09	TPBF 6,50% 2019 - 2027	10 000	10 300	NC	10 300		175,00	S	325,00	8-avr.-21	ACD
TPBJ.01	TPBJ 6.50% 2017-2027	10 000	10 300	NC	10 300		502,19	A	650,00	7-avr.-21	ACD
TPBJ.02	TPBJ 6.50% 2018-2025	10 000	10 300	NC	10 300		82,60	S	325,00	29-mai-21	ACD
TPBJ.03	TPBJ 6,50% 2020-2028	10 000	10 000	NC	10 000		252,88	A	650,00	25-août-21	AC
TPCI.016	TPCI 6.55% 2014-2022	10 000	9 900	NC	9 900		428,89	A	655,00	20-mai-21	ACD
TPCI.017	TPCI 3% 2014-2024	10 000	10 000	NC	10 000		21,43	S	150,00	19-juin-21	ACD
TPCI.018	TPCI 5.85% 2014-2021	10 000	10 000	NC	10 000		41,79	S	292,50	19-juin-21	ACD
TPCI.019	TPCI 5.99% 2015-2025	10 000	10 030	NC	10 030		402,07	A	599,00	14-mai-21	ACD
TPCI.020	TPCI 5.85% 2015-2022	10 000	9 850	NC	9 850		162,32	S	292,50	5-avr.-21	ACD
TPCI.021	TPCI 6% 2016-2028	10 000	10 000	NC	10 000		461,92	A	600,00	8-avr.-21	ACD
TPCI.022	TPCI 5.90% 2016 - 2026	10 000	9 900	NC	9 900		344,30	A	590,00	15-juin-21	ACD
TPCI.023	TPCI 5.90% 2016-2026	10 000	10 000	NC	10 000		93,75	A	590,00	17-nov.-21	ACD
TPCI.024	TPCI 6.25% 2017-2029	10 000	10 300	NC	10 300		182,01	S	312,50	31-mars-21	ACD
TPCI.025	TPCI 5,95% 2017-2024 A	10 000	10 000	NC	10 000		134,04	S	297,50	24-avr.-21	ACD
TPCI.026	TPCI 5,95% 2017-2024 B	10 000	10 000	NC	10 000		106,84	S	297,50	10-mai-21	ACD
TPCI.027	TPCI 6% 2017-2025	10 000	10 000	NC	10 000		26,37	S	300,00	29-juin-21	ACD
TPCI.028	TPCI 6% 2018 - 2026	10 000	10 300	NC	10 300		271,23	A	600,00	2-août-21	ACD
TPCI.029	TPCI 6% 2018-2026	10 000	10 300	NC	10 300		143,01	A	600,00	19-oct.-21	ACD
TPCI.030	TPCI 5,95% 2018-2025	10 000	10 000	NC	10 000		52,16	S	296,68	13-juin-21	ACD
TPCI.031	TPCI 5,75% 2019 - 2026	10 000	10 000	NC	10 000		327,67	A	575,00	20-juin-21	ACD
TPCI.032	TPCI 2,23% 2019-2026	10 000		NC			0,00	A	0,00	20-juin-21	ACD
TPCI.033	TPCI 5.75% 2019-2026	10 000	10 300	NC	10 300		472,60	A	575,00	20-mars-21	ACD
TPCI.034	TPCI 6% 2019-2029	10 000	10 000	NC	10 000		493,15	A	600,00	20-mars-21	ACD
TPCI.035	TPCI 5,75% 2019 -2026	10 000	10 000	NC	10 000		294,59	A	575,00	11-juil.-21	ACD
TPCI.036	TPCI 5,75% 2019- 2026	10 000	10 000	NC	10 000		230,00	A	575,00	21-août-21	ACD
TPCI.037	TPCI 5,80% 2019-2026	10 000	10 000	NC	10 000		65,15	A	580,00	4-déc.-21	ACD
TPCI.038	TPCI 5,75% 2019-2026	10 000	10 000	NC	10 000		64,59	A	575,00	4-déc.-21	ACD
TPCI.039	TPCI 5,75% 2019 - 2026	10 000	10 500	NC	10 500		140,21	A	575,00	17-oct.-21	ACD
TPCI.040	TPCI 5,75% 2019-2026	10 000	10 000	NC	10 000		6,30	A	575,00	10-janv.-22	ACD
TPCI.041	TPCI 5,80% 2020-2027	10 000	10 700	NC	10 700		508,69	A	580,00	28-févr.-21	ACD
TPCI.042	TPCI 5,90% 2020-2030	10 000	10 300	NC	10 300		517,46	A	590,00	28-févr.-21	ACD
TPCI.043	TPCI 5,90% 2020-2030	10 000	9 800	NC	9 800		429,97	A	590,00	23-avr.-21	ACD
TPCI.044	TPCI 5,80% 2020-2027	10 000	10 000	NC	10 000		422,68	A	580,00	23-avr.-21	ACD
TPCI.045	TPCI 5,80% 2020-2027	10 000	10 000	NC	10 000		336,88	A	580,00	16-juin-21	ACD
TPCI.046	TPCI 5,90% 2020-2030	10 000	10 000	NC	10 000		342,68	A	590,00	16-juin-21	ACD
TPCI.047	TPCI 5,80% 2020-2027	10 000	10 000	NC	10 000		336,88	A	580,00	16-juin-21	ACD
TPCI.048	TPCI 5,80% 2020- 2027	10 000	9 950	NC	9 950		268,55	A	580,00	29-juil.-21	ACD
TPCI.049	TPCI 5,90% 2020- 2030	10 000	10 085	NC	10 085		273,18	A	590,00	29-juil.-21	ACD
TPCI.050	TPCI 5,90% 2020-2030	10 000	10 000	NC	10 000		224,68	A	590,00	28-août-21	ACD
TPCI.051	TPCI 5,80% 2020-2027	10 000	10 000	NC	10 000		165,26	A	580,00	2-oct.-21	ACD
TPCI.052	TPCI 5,90% 2020-2030	10 000	10 300	NC	10 300		168,11	A	590,00	2-oct.-21	ACD
TPCI.053	TPCI 5,80% 2020-2027	10 000	10 000	NC	10 000		123,95	A	580,00	28-oct.-21	ACD
TPCI.054	TPCI 5,90% 2020-2030	10 000	10 300	NC	10 300		126,08	A	590,00	28-oct.-21	ACD
TPNE.01	TRESOR PUBLIC DU NIGER 6,50% 2019-2026	10 000	10 300	NC	10 300		520,00	A	650,00	28-mars-21	ACD

jeudi 14 janvier 2021

TPNE.O2	TRESOR PUBLIC DU NIGER 6,50% 2019 - 2026	10 000	10 300	NC	10 300		295,62	A	650,00	1-août-21	ACD
<b>TOTAL</b>					17	170 000					

**OBLIGATIONS REGIONALES**

BIDC.O3	BIDC-EBID 6.50% 2014-2021	10 000	10 000	NC	10 000		193,92	S	325,00	28-mars-21	ACD
BIDC.O4	BIDC-EBID 6.10% 2017-2027	8 750	9 013	NC	9 012.50		310,01	A	533,75	16-juin-21	ACD
BIDC.O5	BIDC-EBID 6,40% 2019-2026	10 000	10 500	NC	10 500		3,54	S	320,00	12-juil.-21	ACD
BOAD.O12	BOAD 5.95% 2014-2021	10 000	10 000	NC	10 000		30,97	A	595,00	26-déc.-21	ACD
CRRH.O1	CRRH-UEMOA 6.10% 2012-2022	10 000	9 925	NC	9 925		255,27	S	305,00	13-févr.-21	AC
CRRH.O2	CRRH-UEMOA 6.10% 2012-2024 (*)	10 000	10 000	NC	10 000		300,03	S	305,00	17-janv.-21	AC
CRRH.O3	CRRH-UEMOA 6% 2013-2023	10 000	10 000	NC	10 000		131,87	S	300,00	26-avr.-21	AC
CRRH.O4	CRRH-UEMOA 6% 2014-2024	10 000	9 975	NC	9 975		24,73	S	300,00	30-juin-21	AC
CRRH.O5	CRRH-UEMOA 5.85% 2015-2025	10 000	10 000	NC	10 000		16,03	S	290,10	4-juil.-21	AC
CRRH.O6	CRRH-UEMOA 5.85% 2016-2026	10 000	10 000	NC	10 000		17,78	S	292,50	3-juil.-21	ACD
CRRH.O7	CRRH-UEMOA 5.95% 2017-2029	7 500	7 463	NC	7 462.50		71,50	S	223,13	17-mai-21	AC
CRRH.O8	CRRH-UEMOA 5.95% 2018-2030	8 333	8 313	NC	8 313.33		32,69	S	247,92	21-juin-21	AC
CRRH.O9	CRRH-UEMOA 6.05% 2018-2033	8 667	8 667	NC	8 667		34,57	S	262,17	21-juin-21	AC
SHAF.O3	SHELTER AFRIQUE 6.6% 2014-2021	1 000	1 000	NC	1 000		25,13	S	33,27	28-févr.-21	ACD
<b>TOTAL</b>					0	0					

**OBLIGATIONS PRIVEES**

BHSN.O1	DIASPORA BONDS BHS 6,25% 2019-	10 000	9 880	9 885	9 885	3 035	29 993 830	6,96	S	315,07	10-juil.-21	ACD
FNSBC.O1	FCTC NSIA BANQUE 7 % 2020-2025	9 444	9 917	NC	9 916.66			52,19	T	161,97	16-mars-21	ACD
PADS.O3	PAD 6,60% 2020-2027	10 000	10 000	NC	10 000			157,75	S	330,00	19-avr.-21	ACD
SIFC.O1	SIFCA 6.90% 2013-2021	10 000	9 900	NC	9 900			294,56	A	676,20	8-août-21	ACD
SNLC.O1	SENELEC 6,50% 2018-2025	9 000	9 270	NC	9 270			176,15	S	292,50	27-mars-21	AC
SNTS.O2	SONATEL 6,50% 2020-2027 (*)	10 000	10 000	NC	10 000			304,66	S	308,01	16-janv.-21	ACD
<b>TOTAL</b>					3 035	29 993 830						

**SUKUK ET TITRES ASSIMILES**

SUKCI.S2	SUKUK CI 5.75% 2016-2023	10 000	10 300	NC	10 300			206,04	S	289,10	7-mars-21	ACD
SUKSN.S2	SUKUK SN 6% 2016-2026	10 000	10 300	NC	10 300			286,67	S	306,67	26-janv.-21	ACD
SUKTG.S1	SUKUK TG 6.5% 2016-2026	10 000	10 300	NC	10 300			308,15	S	377,99	17-févr.-21	ACD
<b>TOTAL</b>					0	0						
<b>TOTAL - Marché des obligations</b>					3 052	30 163 830						

Légende :  
 (##) (\*) Ex-Coupon couru (##) Cours de référence amorti / Coupon couru Ex-c (#) Ex-marge de profits  
 Cours du jour: Ouv.: Ouverture Clôt.: Clôture Moy.: Moyen  
 Type Amort: Type d'Amortissement IF: In Fine AC: Amortissement Constant AD: Amortissement Dégressif ACD: Amortissement Constant Différé  
 Période: Périodicité de paiement des coupons A: Annuelle S: Semestrielle T: Trimestrielle  
 Eché.: Échéance de paiement des intérêts  
 Mentions: NC: Non Coté Ex-c: Ex-coupon ou Ex-droit SP: Suspendu

## INFORMATIONS

### OPERATIONS EN COURS

Emetteur	Opération
ETAT DU NIGER	Première cotation - TRESOR PUBLIC DU NIGER 6,50% 2020-2027 - Première cotation le 19 Janvier 2021

### AVIS

Entité	N°	Nature	Objet
--------	----	--------	-------

### COMMUNIQUES

Emetteur	N°	Nature	Objet
BHS	20210114-1	Notation Financière	Notation financière - Emission obligataire de la Banque de l'Habitat du Sénégal - BHSN.O1
BHS	20210114	Notation Financière	Notation financière - Banque de l'Habitat du Sénégal

QUANTITES RESIDUELLES

MARCHE DES ACTIONS

Symbole	Titre	Quantité résiduelle à l'achat	Cours Achat / Vente		Quantité résiduelle à la vente	Cours de Référence
ABJC	SERVAIR ABIDJAN CI	200	1,010	/ 1,080	330	1 080
BICC	BICI CI			/ 5,550	210	5 150
BNBC	BERNABE CI	207	630	/ 645	523	645
BOAB	BANK OF AFRICA BN	26	3,650	/ 3,695	385	3 695
BOABF	BANK OF AFRICA BF	1 752	3,500	/ 3,645	11	3 600
BOAC	BANK OF AFRICA CI	1 962	3,350	/ 3,400	2 040	3 350
BOAM	BANK OF AFRICA ML	285	1,105	/ 1,110	399	1 110
BOAN	BANK OF AFRICA NG	38	3,355	/ 3,370	100	3 355
BOAS	BANK OF AFRICA SENEGAL	1 509	1,400	/ 1,445	303	1 400
CABC	SICABLE CI	120	1,060	/ 1,065	89	1 060
CBIBF	CORIS BANK INTERNATIONAL	402	7,445	/ 7,790	45	7 790
CFAC	CFAO MOTORS CI	100	375	/ 400	1 636	390
CIEC	CIE CI	103	1,360	/ 1,375	10	1 360
ECOC	ECOBANK COTE D'IVOIRE	50	3,010	/ 3,100	17	3 100
ETIT	ECOBANK TRANS. INCORP. TG			/ Marché	33 694 447	13
FTSC	FILTISAC CI	335	1,350	/ 1,445	79	1 445
NEIC	NEI-CEDA CI			/ 190	1 300	195
NSBC	NSIA BANQUE COTE D'IVOIRE	15	4,005	/ 4,140	3	4 135
N TLC	NESTLE CI	5	Marché	/		450
ONTBF	ONATEL BF	1 000	2,855	/ 2,875	7	2 875
ORGT	ORAGROUP TOGO	10	3,900	/ 3,975	237	3 995
PALC	PALM CI	30	2,305	/ 2,345	300	2 305
PRSC	TRACTAFRIC MOTORS CI			/ 2,185	10 488	2 185
SAFC	SAFCA CI			/ 320	6 393	320
SCRC	SUCRIVOIRE	65	505	/ 540	34	540
SDCC	SOE CI	1 402	2,800	/ 2,890	467	2 890
SDSC	BOLLORE	8	1,435	/ 1,495	69	1 495
SEMC	CROWN SIEM CI	2 858	200	/ 210	5 000	200
SGBC	SOCIETE GENERALE COTE D'IVOIRE	11	7,200	/ 7,295	36	7 295
SHEC	VIVO ENERGY CI	108	620	/ 640	1 741	620
SIBC	SOCIETE IVOIRIENNE DE BANQUE	169	2,560	/ 2,590	528	2 560
SICC	SICOR CI	5	1,230	/		1 320
SIVC	AIR LIQUIDE CI	25	195	/ 200	982	200
SLBC	SOLIBRA CI	15	51,000	/		51 005
SMBC	SMB CI	4 623	3,000	/ 3,095	221	3 095
SNTS	SONATEL SN	60	11,800	/ 12,000	1 505	12 000
SOGC	SOGB CI	1 007	2,125	/ 2,140	116	2 140
SPHC	SAPH CI	100	Marché	/		1 395
STAC	SETAO CI	150	300	/		300
STBC	SITAB CI	5 115	530	/		590
SVOC	MOVIS CI			/		2 395
TTLC	TOTAL CI	80	1,280	/ 1,300	498	1 300
TTLS	TOTAL SN			/ 1,420	300	1 445
TTRC	TRITURAF CI-Ste en Liquidation			/		490
UNLC	UNILEVER CI	2	3,855	/		4 165
UNXC	UNIWAX CI	3	1,055	/ 1,060	260	1 055



**QUANTITES RESIDUELLES****MARCHE DES DROITS**

Symbole	Titre	Quantité résiduelle à l'achat	Cours Achat / Vente	Quantité résiduelle à la vente	Cours de Référence
---------	-------	-------------------------------	---------------------	--------------------------------	--------------------

**TROISIEME COMPARTIMENT - BRVM PETITES CAPITALISATIONS**

Symbole	Titre	Quantité résiduelle à l'achat	Cours Achat / Vente	Quantité résiduelle à la vente	Cours de Référence
---------	-------	-------------------------------	---------------------	--------------------------------	--------------------

**QUANTITES RESIDUELLES**

**MARCHE DES OBLIGATIONS**

Symbole	Titre	Quantité résiduelle à l'achat	Cours Achat / Vente	Quantité résiduelle à la vente	Cours de Référence
BHSN.O1	DIASPORA BONDS BHS 6,25% 2019-		/ 9,885	3 523	9 885
FNSBC.O1	FCTC NSIA BANQUE 7 % 2020-2025	20	9,359.44 / 9,444.44	1	9 917
PADS.O3	PAD 6,60% 2020-2027		/		10 000
SIFC.O1	SIFCA 6.90% 2013-2021		/ 10,000	7	9 900
SNLC.O1	SENELEC 6,50% 2018-2025		/ 9,000	112	9 270
SNTS.O2	SONATEL 6,50% 2020-2027		/		10 000
EOM.O1	ETAT DU MALI 6.20% 2016-2023		/		4 999
EOM.O2	Etat du Mali 6.50% 2017-2024		/ 8,000	106	8 000
EOM.O3	ETAT DU MALI 6,50 % 2018-2025		/ 9,990	100	10 000
EOM.O4	ETAT DU MALI 6,50% 2019-2027		/		9 900
EOM.O5	ETAT DU MALI 6,50% 2020-2028	20	10,000 /		10 000
EOS.O5	ETAT SENEGAL 6.50% 2013-2023		/		10 300
TPCI.O51	TPCI 5,80% 2020-2027		/		10 000
TPCI.O52	TPCI 5,90% 2020-2030		/		10 300
TPCI.O53	TPCI 5,80% 2020-2027		/		10 000
TPCI.O54	TPCI 5,90% 2020-2030		/		10 300
TPNE.O1	TRESOR PUBLIC DU NIGER 6,50% 2019-2026		/ 10,000	20	10 300
TPNE.O2	TRESOR PUBLIC DU NIGER 6,50% 2019 - 2026		/ 10,000	12	10 300
TPCI.O45	TPCI 5,80% 2020-2027		/		10 000
TPCI.O46	TPCI 5,90% 2020-2030		/		10 000
TPCI.O47	TPCI 5,80% 2020-2027		/		10 000
TPCI.O48	TPCI 5,80% 2020- 2027		/ 10,000	200	9 950
TPCI.O49	TPCI 5,90% 2020- 2030		/		10 085
TPCI.O50	TPCI 5,90% 2020-2030		/		10 000
TPCI.O39	TPCI 5,75% 2019 - 2026		/		10 500
TPCI.O40	TPCI 5,75% 2019-2026		/		10 000
TPCI.O41	TPCI 5,80% 2020-2027		/		10 700
TPCI.O42	TPCI 5,90% 2020-2030		/ 10,000	23	10 300
TPCI.O43	TPCI 5,90% 2020-2030		/ 10,000	1 989	9 800
TPCI.O44	TPCI 5,80% 2020-2027		/		10 000
TPCI.O33	TPCI 5.75% 2019-2026		/		10 300
TPCI.O34	TPCI 6% 2019-2029		/ 10,000	508	10 000
TPCI.O35	TPCI 5,75% 2019 -2026		/		10 000
TPCI.O36	TPCI 5,75% 2019- 2026		/		10 000
TPCI.O37	TPCI 5,80% 2019-2026		/		10 000
TPCI.O38	TPCI 5,75% 2019-2026		/ 10,000	125	10 000
TPCI.O27	TPCI 6% 2017-2025		/		10 000
TPCI.O28	TPCI 6% 2018 - 2026		/ 10,000	110	10 300
TPCI.O29	TPCI 6% 2018-2026		/		10 300
TPCI.O30	TPCI 5,95% 2018-2025		/		10 000
TPCI.O31	TPCI 5,75% 2019 - 2026		/		10 000
TPCI.O32	TPCI 2,23% 2019-2026		/		10 000
TPCI.O21	TPCI 6% 2016-2028		/ 10,000	25	10 000
TPCI.O22	TPCI 5.90% 2016 - 2026		/ 10,000	24	9 900
TPCI.O23	TPCI 5.90% 2016-2026		/		10 000
TPCI.O24	TPCI 6.25% 2017-2029		/		10 300
TPCI.O25	TPCI 5,95% 2017-2024 A		/ 10,000	28	10 000
TPCI.O26	TPCI 5,95% 2017-2024 B		/ 9,950	170	10 000
TPBJ.O3	TPBJ 6,50% 2020-2028	10	10,000 /		10 000

jeudi 14 janvier 2021

TPCI.O16	TPCI 6.55% 2014-2022	/			9 900
TPCI.O17	TPCI 3% 2014-2024	/			10 000
TPCI.O18	TPCI 5.85% 2014-2021	/			10 000
TPCI.O19	TPCI 5.99% 2015-2025	/			10 030
TPCI.O20	TPCI 5.85% 2015-2022	/			9 850
TPBF.O6	TPBF 6.50% 2018-2025	/			10 500
TPBF.O7	TPBF 6,50% 2018- 2025	/	10,000	45	10 000
TPBF.O8	TPBF 6,50% 2019-2027	/			10 000
TPBF.O9	TPBF 6,50% 2019 - 2027	/			10 300
TPBJ.O1	TPBJ 6.50% 2017-2027	/	10,000	35	10 300
TPBJ.O2	TPBJ 6.50% 2018-2025	/			10 300
EOS.O6	ETAT SENEGAL 6.50% 2014-2021	/			2 000
EOS.O7	ETAT SENEGAL 6.30% 2015-2025	/			10 300
TPBF.O10	TPBF 6,50% 2020 - 2028	/			10 000
TPBF.O11	TPBF 6,50 % 2020-2028	/	10,000	4	10 000
TPBF.O4	TPBF 6.50% 2017-2027	/			9 900
TPBF.O5	TPBF 6,50% 2017-2024	/	10,000	22	10 300
BIDC.O3	BIDC-EBID 6.50% 2014-2021	/	10,000	22	10 000
BIDC.O4	BIDC-EBID 6.10% 2017-2027	/	8,750	106	9 013
BIDC.O5	BIDC-EBID 6,40% 2019-2026	/			10 500
BOAD.O12	BOAD 5.95% 2014-2021	/	10,000	13	10 000
CRRH.O1	CRRH-UEMOA 6.10% 2012-2022	/			9 925
CRRH.O2	CRRH-UEMOA 6.10% 2012-2024	/			10 000
CRRH.O9	CRRH-UEMOA 6.05% 2018-2033	/			8 667
SHAF.O3	SHELTER AFRIQUE 6.6% 2014-2021	/			1 000
CRRH.O3	CRRH-UEMOA 6% 2013-2023	/			10 000
CRRH.O4	CRRH-UEMOA 6% 2014-2024	/			9 975
CRRH.O5	CRRH-UEMOA 5.85% 2015-2025	/			10 000
CRRH.O6	CRRH-UEMOA 5.85% 2016-2026	/			10 000
CRRH.O7	CRRH-UEMOA 5.95% 2017-2029	/	7,500	29	7 463
CRRH.O8	CRRH-UEMOA 5.95% 2018-2030	/			8 313

## SUKUK ET TITRES ASSIMILES

Symbole	Titre	Quantité résiduelle à l'achat	Cours Achat / Vente	Quantité résiduelle à la vente	Cours de Référence
SUKCI.S2	SUKUK CI 5.75% 2016-2023	/			10 300
SUKSN.S2	SUKUK SN 6% 2016-2026	/			10 300
SUKTG.S1	SUKUK TG 6.5% 2016-2026	/			10 300

**CALENDRIER DES ASSEMBLEES GENERALES**

**ANNEE : 2021**

Société	Nature	Date	Heure	Lieu
---------	--------	------	-------	------

# L'actualité de la BRVM sur nos plateformes digitales

## Infos BRVM

Pour recevoir les informations boursières par SMS, souscrivez :



Côte d'Ivoire : \*430#  
Bénin : \*430\*15#



Côte d'Ivoire : #139#  
Burkina Faso : \*310#



Côte d'Ivoire : \*431#  
Niger : \*512\*9#  
Togo : \*310#

## Site web

[www.brvm.org](http://www.brvm.org)



## Application Mobile

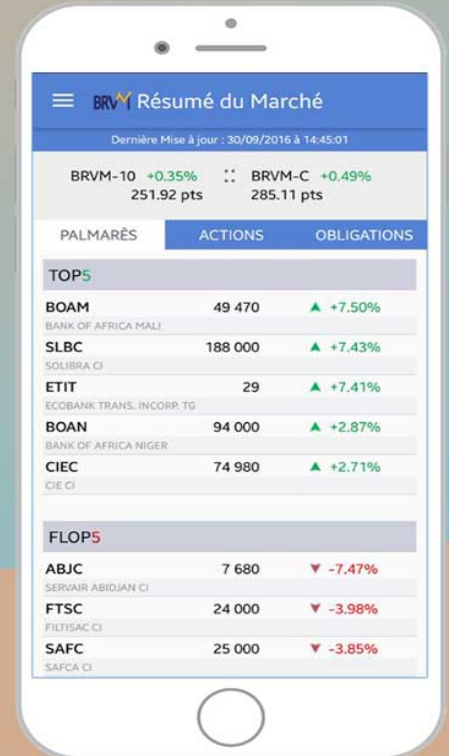

Disponible sur  
 Google play

Disponible sur  
 App Store

Nous suivre sur :

