

BRVM 10	116,81
Variation Jour	↑ 1,19 %
Variation annuelle	↓ -10,75 %



BULLETIN OFFICIEL DE LA COTE

N° 23

mercredi 3 février 2021

Site : www.brvm.org

BRVM Composite	137,20
Variation Jour	↑ 1,52 %
Variation annuelle	↓ -5,62 %

Evolution des indices

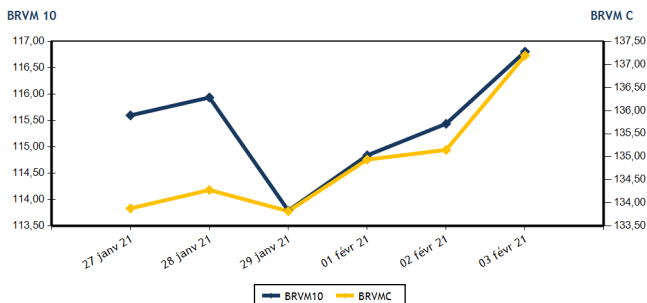

Volumes et valeurs transigés

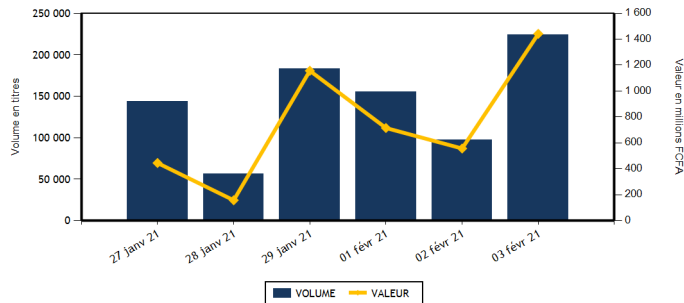

Actions	Niveau	Evol. Jour
Capitalisation boursière (FCFA)(Actions & Droits)	4 122 417 164 546	1,52 %
Volume échangé (Actions & Droits)	219 410	159,02 %
Valeur transigée (FCFA) (Actions & Droits)	1 392 355 903	225,41 %
Nombre de titres transigés	39	5,41 %
Nombre de titres en hausse	21	61,54 %
Nombre de titres en baisse	6	-53,85 %
Nombre de titres inchangés	12	9,09 %

Obligations	Niveau	Evol. Jour
Capitalisation boursière (FCFA)	6 128 982 611 269	0,03 %
Volume échangé	4 903	-62,09 %
Valeur transigée (FCFA)	49 051 452	-62,02 %
Nombre de titres transigés	8	-52,94 %
Nombre de titres en hausse	2	100,00 %
Nombre de titres en baisse	0	-100,00 %
Nombre de titres inchangés	6	-50,00 %

PLUS FORTES HAUSSES

Titres	Cours	Evol. Jour	Evol. annuelle
BANK OF AFRICA ML (BOAM)	1 290	7,50 %	14,67 %
SAPH CI (SPHC)	1 720	7,50 %	22,86 %
SITAB CI (STBC)	810	7,28 %	52,83 %
CFAO MOTORS CI (CFAC)	475	6,74 %	31,94 %
ORAGROUP TOGO (ORGT)	4 000	5,68 %	-3,61 %

PLUS FORTES BAISES

Titres	Cours	Evol. Jour	Evol. annuelle
SERVAIR ABIDJAN CI (ABJC)	1 000	-5,21 %	-19,35 %
ONATEL BF (ONTBF)	2 995	-4,16 %	4,54 %
CROWN SIEM CI (SEMC)	240	-2,04 %	20,00 %
BERNABE CI (BNBC)	640	-1,54 %	6,67 %
CORIS BANK INTERNATIONAL (CBIBF)	7 750	-0,64 %	-4,32 %

INDICES SECTORIELS

Base = 100 au 14 juin 1999	Nombre de sociétés	Valeur	Evol. Jour	Evol. annuelle	Volume	Valeur	PER moyen
BRVM - INDUSTRIE	12	41,21	0,73 %	13,68 %	5 552	2 469 940	83,35
BRVM - SERVICES PUBLICS	4	362,82	1,13 %	-11,61 %	80 488	699 652 310	8,61
BRVM - FINANCES	15	57,40	1,56 %	-4,32 %	113 118	673 428 873	6,43
BRVM - TRANSPORT	2	330,96	1,83 %	-12,60 %	1 981	2 634 550	5,82
BRVM - AGRICULTURE	5	104,59	3,64 %	20,86 %	1 740	3 755 240	8,40
BRVM - DISTRIBUTION	7	214,91	2,73 %	-5,09 %	16 531	10 414 990	12,94
BRVM - AUTRES SECTEURS	1	370,16	0,00 %	7,14 %	0	0	4,66
BRVM - PETITES CAPITALISATIONS	-	-	-	-	-	-	-

Indicateurs	1er et 2è Comp.	BRVM PC
PER moyen du marché	11,68	
Taux de rendement moyen du marché	8,08	
Taux de rentabilité moyen du marché	13,85	
Nombre de sociétés cotées	46	
Nombre de lignes obligataires	84	
Volume moyen annuel par séance	169 095,00	
Valeur moyenne annuelle par séance	1 006 134 614,48	

Indicateurs	1er et 2è Comp.	BRVM PC
Ratio moyen de liquidité	3,88	
Ratio moyen de satisfaction	27,98	
Ratio moyen de tendance	720,65	
Ratio moyen de couverture	13,88	
Taux de rotation moyen du marché	0,02	
Prime de risque du marché	-1,92	
Nombre de SGI participantes	29	

Définitions

Volume moyen annuel par séance = Valeur annuel échangé / nombre de séances
 Valeur moyenne annuelle par séance = Valeur annuelle échangée / nombre de séances
 Ratio moyen de liquidité = Moyenne des ratios de liquidité (Titres échangés / Volume des ordres de vente)
 Ratio moyen de satisfaction = Moyenne des ratios de satisfaction (Titres échangés / Volume des ordres d'achat)
 Ratio moyen de tendance = Moyenne des ratios de tendance (Volume des ordres d'achat / Volume des ordres de vente)
 Ratio moyen de couverture = Moyenne des ratios de couverture (Volume des ordres de vente / Volume des ordres d'achat)

Taux moyen de rotation = moyenne des taux de rotation des actions cotées (volume transigé / capi flottante)
 PER moyen du marché = moyenne des PER des actions cotées ayant un PER positif
 Taux de rendement moyen = moyenne des taux de rendement des actions cotées ayant distribué un dividende
 Taux de rentabilité moyen = moyenne des taux de rentabilité des actions cotées
 Prime de risque du marché = (1 / le PER moyen du marché) - le taux de référence actuel des emprunts d'Etat



MARCHE DES ACTIONS

Symbole	Titre	Cours Précédent	Cours du jour		Variation jour	Séance de cotation		Cours Référence	Variation de l'année précédente	Dernier dividende payé		Rdt. Net	PER
			Ouv.	Clôt.		Volume	Valeur			Montant net	Date		
SECTEUR - INDUSTRIE		41,21	points	↑	0,73 %								
CABC	SICABLE CI	1 125	1 125	1 145	1,78 %	155	175 335	1 145	13,37 %	75,00	29-juil.-20	6,55 %	10,63
FTSC	FILTISAC CI	1 405	1 485	1 425	1,42 %	55	78 675	1 425	-11,49 %	125,00	6-août-20	8,77 %	10,83
NEIC	NEI-CEDA CI	215	215	215	0,00 %	967	207 905	215	-6,52 %	9,00	28-juin-01		4,67
NTLC	NESTLE CI	745	740	745	0,00 %	435	323 980	745	132,81 %	31,50	12-août-11		
SEMC	CROWN SIEM CI	245	240	240	-2,04 %	3	720	240	20,00 %	16,92	29-sept.-17		8,76
SIVC	AIR LIQUIDE CI	205	205	205	0,00 %	2 821	578 305	205	10,81 %	63,00	29-sept.-17		
SLBC	SOLIBRA CI	55 800	NC	NC	0,00 %			55 800	9,63 %	1 368,00	6-juin-19		70,38
SMBC	SMB CI	4 000	4 000	4 070	1,75 %	18	72 120	4 070	32,14 %	450,00	30-août-19		551,76
STBC	SITAB CI	755	810	810	7,28 %	500	405 000	810	52,83 %	206,20	19-juin-17		2,75
TTRC	TRITURAF CI-Ste en Liquidation	490	SP	SP	0,00 %			490	0,00 %	1 440,00	19-juil.-02		
UNLC	UNILEVER CI	4 165	NC	NC	0,00 %			4 165	-12,77 %	1 233,00	9-juil.-12		
UNXC	UNIWAX CI	1 050	1 050	1 050	0,00 %	598	627 900	1 050	5,00 %	181,80	11-juil.-19		7,04
TOTAL						5 552	2 469 940						83,35
SECTEUR - SERVICES PUBLICS		362,82	points	↑	1,13 %								
CIEC	CIE CI	1 475	1 475	1 480	0,34 %	596	879 600	1 480	-1,33 %	104,98	5-août-20	7,09 %	12,68
ONTBF	ONATEL BF	3 125	3 100	2 995	-4,16 %	24 053	72 737 530	2 995	4,54 %	387,17	10-juin-20	12,93 %	6,77
SDCC	SODE CI	3 000	3 000	3 000	0,00 %	627	1 881 000	3 000	0,33 %	292,50	25-sept.-20	9,75 %	9,15
SNTS	SONATEL SN	11 250	11 300	11 500	2,22 %	55 212	624 154 180	11 500	-14,81 %	1 225,00	20-mai-20	10,65 %	5,84
TOTAL						80 488	699 652 310						8,61
SECTEUR - FINANCES		57,40	points	↑	1,56 %								
BICC	BICI CI	6 450	6 600	6 680	3,57 %	84 453	562 909 805	6 680	0,00 %	182,90	17-juil.-19		
BOAB	BANK OF AFRICA BN	4 000	3 995	3 990	-0,25 %	395	1 577 550	3 990	7,98 %	436,00	15-mai-20	10,93 %	5,39
BOABF	BANK OF AFRICA BF	3 690	3 690	3 700	0,27 %	295	1 088 610	3 700	-1,33 %	370,00	4-mai-20	10,00 %	4,40
BOAC	BANK OF AFRICA CI	3 375	3 400	3 405	0,89 %	202	687 050	3 405	-7,35 %	315,00	15-juin-20	9,25 %	4,74
BOAM	BANK OF AFRICA ML	1 200	1 220	1 290	7,50 %	711	897 315	1 290	14,67 %	271,00	15-mai-19		
BOAN	BANK OF AFRICA NG	3 550	3 585	3 590	1,13 %	14 445	51 784 350	3 590	2,57 %	429,66	20-mai-20	11,97 %	5,49
BOAS	BANK OF AFRICA SENEGAL	1 420	1 420	1 495	5,28 %	95	137 525	1 495	0,00 %	161,00	19-juin-20	10,77 %	3,94
CBIBF	CORIS BANK INTERNATIONAL	7 800	7 700	7 750	-0,64 %	792	6 158 165	7 750	-4,32 %	420,00	8-juil.-20	5,42 %	8,96
ECOC	ECOBANK COTE D'IVOIRE	3 255	3 310	3 390	4,15 %	450	1 515 750	3 390	-12,97 %	353,00	20-juil.-20	10,41 %	7,36
ETIT	ECOBANK TRANS. INCORP. TG	13	13	13	0,00 %	131	1 703	13	0,00 %	1,21	28-avr.-17		4,35
NSBC	NSIA BANQUE COTE D'IVOIRE	4 500	4 400	4 500	0,00 %	5 690	25 603 200	4 500	-25,00 %	77,69	27-juil.-20	1,73 %	7,66
ORGT	ORAGROUP TOGO	3 785	3 700	4 000	5,68 %	3 609	13 356 000	4 000	-3,61 %	59,52	17-juil.-20	1,49 %	15,15
SAFC	SAFCA CI	320	NC	NC	0,00 %			320	14,29 %	23,04	29-juil.-11		
SGBC	SOCIETE GENERALE COTE D'IVOIRE	7 995	7 505	7 995	0,00 %	510	4 177 500	7 995	-1,24 %	273,00	29-juil.-20	3,41 %	4,95
SIBC	SOCIETE IVOIRIENNE DE BANQUE	2 675	2 650	2 675	0,00 %	1 340	3 534 350	2 675	-0,93 %	270,00	19-juin-20	10,09 %	4,77
TOTAL						113 118	673 428 873						6,43
SECTEUR - TRANSPORT		330,96	points	↑	1,83 %								
SDSC	BOLLORE	1 325	1 325	1 350	1,89 %	1 981	2 634 550	1 350	-12,90 %	100,00	18-déc.-20	7,41 %	5,82
SVOC	MOVIS CI	2 395	SP	SP	0,00 %			2 395	0,00 %	270,00	5-juil.-99		

TOTAL

1 981

2 634 550

5,82

MARCHE DES ACTIONS

Symbole	Titre	Cours Précédent	Cours du jour		Variation jour	Séance de cotation		Cours Référence	Variation de l'année précédente	Dernier dividende payé		Rdt. Net	PER
			Ouv.	Clôt.		Volume	Valeur			Montant net	Date		
SECTEUR - AGRICULTURE		104,59	points		↑	3,64 %							
PALC	PALM CI	3 200	3 350	3 350	4,69 %	1	3 350	3 350	48,89 %	253,47	24-sept.-18		
SCRC	SUCRIVOIRE	550	580	555	0,91 %	9	5 070	555	11,00 %	72,00	28-sept.-18		
SICC	SICOR CI	1 320	NC	NC	0,00 %			1 320	7,32 %	1 919,00	25-sept.-00	0,80	
SOGC	SOGB CI	2 400	2 380	2 405	0,21 %	1 227	2 913 230	2 405	2,34 %	126,00	15-juil.-20	5,24 %	11,49
SPHC	SAPH CI	1 600	1 600	1 720	7,50 %	503	833 590	1 720	22,86 %	78,00	27-sept.-18		12,91
TOTAL						1 740	3 755 240						8,40
SECTEUR - DISTRIBUTION		214,91	points		↑	2,73 %							
ABJC	SERVAIR ABIDJAN CI	1 055	1 055	1 000	-5,21 %	96	96 330	1 000	-19,35 %	164,96	30-sept.-19		7,12
BNBC	BERNABE CI	650	640	640	-1,54 %	2	1 280	640	6,67 %	45,00	19-juil.-19		32,36
CFAC	CFAO MOTORS CI	445	445	475	6,74 %	3 333	1 495 215	475	31,94 %	26,07	25-août-20	5,49 %	16,39
PRSC	TRACTAFRIC MOTORS CI	2 180	2 180	2 180	0,00 %	23	50 140	2 180	-0,68 %	159,30	1-sept.-20	7,31 %	12,35
SHEC	VIVO ENERGY CI	600	600	600	0,00 %	11 755	7 063 730	600	0,00 %	63,90	26-nov.-20	10,65 %	6,92
TTLC	TOTAL CI	1 245	1 245	1 290	3,61 %	857	1 082 895	1 290	-18,87 %	113,51	25-sept.-20	8,80 %	7,94
TTLS	TOTAL SN	1 345	1 340	1 345	0,00 %	465	625 400	1 345	-25,28 %	105,30	22-déc.-20	7,83 %	7,52
TOTAL						16 531	10 414 990						12,94
AUTRES SECTEURS		370,16	points		→	0,00 %							
STAC	SETAO CI	300	NC	NC	0,00 %			300	7,14 %				4,66
TOTAL						0	0						4,66
TOTAL - Marché des actions						219 410	1 392 355 903						

MARCHE DES DROITS

Symbole	Titre	Cours Précédent	Cours du jour		Variation jour	Séance de cotation		Cours Référence	Variation depuis l'origine	Parité	Periode de négociation	
			Ouv.	Clôt.		Volume	Valeur				Début	fin
TOTAL												
TOTAL - Marché des droits												

TROISIEME COMPARTIMENT - BRVM PETITES CAPITALISATIONS

Symbole	Titre	Cours Précédent	Cours du jour		Variation jour	Séance de cotation		Cours Référence	Variation depuis l'origine
			Ouv.	Clôt.		Volume	Valeur		
TOTAL									
TOTAL - 3ème Compartiment - BRVM PC									

Légende:
 (#) Fractionnement du titre - Valeur théorique
 Cours du jour: Ouv.: Ouverture Clôt.: Clôture Moy.: Moyen
 Mentions : NC: Non Coté Ex-c: Ex-coupon Ex-d: Ex-droit SP: Suspendu Val-T: Valeur Théorique
 PER = Cours / BNPA selon les données disponibles Rdt. Net: Rendement net (DNPA / Cours)
 Comp.: 1 - Premier Compartiment 2 - Second Compartiment 3 - Compartiment de croissance
 Ratio de liquidité = Titres échangés / Volume des ordres de vente
 : Progression de l'indice sectoriel : Stabilité de l'indice sectoriel : Recul de l'indice sectoriel

MARCHE DES OBLIGATIONS

Symbole	Titre	Valeur nominale	Cours Précédent	Cours du jour	Cours Référence	Séance de cotation		Coupon couru	Coupon d'intérêt		Type Amort	
						Volume	Valeur	Période	Montant net	Eché.		
OBLIGATIONS D'ETAT												
EOM.01	ETAT DU MALI 6.20% 2016-2023	4 999	4 999	NC	4 999			217,38	A	309,94	23-mai-21	ACD
EOM.02	Etat du Mali 6.50% 2017-2024	8 000	8 000	NC	8 000			411,73	A	520,00	20-avr.-21	AC
EOM.03	ETAT DU MALI 6,50 % 2018-2025	10 000	10 000	NC	10 000			215,48	A	650,00	5-oct.-21	AC
EOM.04	ETAT DU MALI 6,50% 2019-2027	10 000	9 900	NC	9 900			366,85	A	650,00	12-juil.-21	AC
EOM.05	ETAT DU MALI 6,50% 2020-2028	10 000	9 800	NC	9 800			557,40	A	650,00	27-mars-21	ACD
EOS.05	ETAT SENEGAL 6.50% 2013-2023	10 000	10 000	NC	10 000			8,98	S	325,00	29-juil.-21	ACD
EOS.06	ETAT SENEGAL 6.50% 2014-2021	2 000	2 000	NC	2 000			24,42	S	65,00	27-mai-21	ACD
EOS.07	ETAT SENEGAL 6.30% 2015-2025	10 000	10 300	NC	10 300			120,82	S	312,41	25-mai-21	ACD
TPBF.010	TPBF 6,50% 2020 - 2028	10 000	10 000	NC	10 000			244,20	S	325,00	20-mars-21	ACD
TPBF.011	TPBF 6,50 % 2020-2028	10 000	10 000	10 000	10 000	6	60 000	44,89	S	325,00	9-juil.-21	ACD
TPBF.04	TPBF 6.50% 2017-2027	10 000	10 000	NC	10 000			5,34	S	322,33	31-juil.-21	ACD
TPBF.05	TPBF 6,50% 2017-2024	10 000	10 300	NC	10 300			64,29	S	325,00	29-juin-21	ACD
TPBF.06	TPBF 6.50% 2018-2025	10 000	10 300	NC	10 300			106,56	S	323,22	5-juin-21	ACD
TPBF.07	TPBF 6,50% 2018- 2025	10 000	10 000	NC	10 000			143,65	S	325,00	15-mai-21	AC
TPBF.08	TPBF 6,50% 2019-2027	10 000	10 000	NC	10 000			158,49	S	322,33	6-mai-21	ACD
TPBF.09	TPBF 6,50% 2019 - 2027	10 000	10 300	NC	10 300			210,71	S	325,00	8-avr.-21	ACD
TPBJ.01	TPBJ 6.50% 2017-2027	10 000	10 300	NC	10 300			537,81	A	650,00	7-avr.-21	ACD
TPBJ.02	TPBJ 6.50% 2018-2025	10 000	10 300	NC	10 300			118,51	S	325,00	29-mai-21	ACD
TPBJ.03	TPBJ 6,50% 2020-2028	10 000	10 000	10 000	10 000	253	2 530 000	288,49	A	650,00	25-août-21	AC
TPCI.016	TPCI 6.55% 2014-2022	10 000	9 800	NC	9 800			464,78	A	655,00	20-mai-21	ACD
TPCI.017	TPCI 3% 2014-2024	10 000	10 000	NC	10 000			37,91	S	150,00	19-juin-21	ACD
TPCI.018	TPCI 5.85% 2014-2021	10 000	10 000	NC	10 000			73,93	S	292,50	19-juin-21	ACD
TPCI.019	TPCI 5.99% 2015-2025	10 000	10 000	NC	10 000			434,89	A	599,00	14-mai-21	ACD
TPCI.020	TPCI 5.85% 2015-2022	10 000	9 850	NC	9 850			194,46	S	292,50	5-avr.-21	ACD
TPCI.021	TPCI 6% 2016-2028	10 000	9 800	10 000	10 000	56	560 000	494,79	A	600,00	8-avr.-21	ACD
TPCI.022	TPCI 5.90% 2016 - 2026	10 000	9 900	NC	9 900			376,63	A	590,00	15-juin-21	ACD
TPCI.023	TPCI 5.90% 2016-2026	10 000	9 850	NC	9 850			126,08	A	590,00	17-nov.-21	ACD
TPCI.024	TPCI 6.25% 2017-2029	10 000	10 300	NC	10 300			216,35	S	312,50	31-mars-21	ACD
TPCI.025	TPCI 5,95% 2017-2024 A	10 000	10 000	10 000	10 000	50	500 000	166,73	S	297,50	24-avr.-21	ACD
TPCI.026	TPCI 5,95% 2017-2024 B	10 000	9 950	NC	9 950			139,71	S	297,50	10-mai-21	ACD
TPCI.027	TPCI 6% 2017-2025	10 000	10 000	NC	10 000			59,34	S	300,00	29-juin-21	ACD
TPCI.028	TPCI 6% 2018 - 2026	10 000	10 300	NC	10 300			304,11	A	600,00	2-août-21	ACD
TPCI.029	TPCI 6% 2018-2026	10 000	10 300	NC	10 300			175,89	A	600,00	19-oct.-21	ACD
TPCI.030	TPCI 5,95% 2018-2025	10 000	10 000	NC	10 000			84,77	S	296,68	13-juin-21	ACD
TPCI.031	TPCI 5,75% 2019 - 2026	10 000	10 000	NC	10 000			359,18	A	575,00	20-juin-21	ACD
TPCI.032	TPCI 2,23% 2019-2026	10 000		NC				0,00	A	0,00	20-juin-21	ACD
TPCI.033	TPCI 5.75% 2019-2026	10 000	10 300	NC	10 300			504,11	A	575,00	20-mars-21	ACD
TPCI.034	TPCI 6% 2019-2029	10 000	10 000	NC	10 000			526,03	A	600,00	20-mars-21	ACD
TPCI.035	TPCI 5,75% 2019 -2026	10 000	10 000	NC	10 000			326,10	A	575,00	11-juil.-21	ACD
TPCI.036	TPCI 5,75% 2019- 2026	10 000	10 000	NC	10 000			261,51	A	575,00	21-août-21	ACD
TPCI.037	TPCI 5,80% 2019-2026	10 000	10 000	NC	10 000			96,93	A	580,00	4-déc.-21	ACD
TPCI.038	TPCI 5,75% 2019-2026	10 000	10 000	NC	10 000			96,10	A	575,00	4-déc.-21	ACD
TPCI.039	TPCI 5,75% 2019 - 2026	10 000	10 500	NC	10 500			171,71	A	575,00	17-oct.-21	ACD
TPCI.040	TPCI 5,75% 2019-2026	10 000	10 000	NC	10 000			37,81	A	575,00	10-janv.-22	ACD
TPCI.041	TPCI 5,80% 2020-2027	10 000	10 700	NC	10 700			540,38	A	580,00	28-févr.-21	ACD
TPCI.042	TPCI 5,90% 2020-2030	10 000	10 300	NC	10 300			549,70	A	590,00	28-févr.-21	ACD
TPCI.043	TPCI 5,90% 2020-2030	10 000	10 000	NC	10 000			462,30	A	590,00	23-avr.-21	ACD
TPCI.044	TPCI 5,80% 2020-2027	10 000	10 000	NC	10 000			454,47	A	580,00	23-avr.-21	ACD
TPCI.045	TPCI 5,80% 2020-2027	10 000	10 000	NC	10 000			368,66	A	580,00	16-juin-21	ACD
TPCI.046	TPCI 5,90% 2020-2030	10 000	10 000	NC	10 000			375,01	A	590,00	16-juin-21	ACD
TPCI.047	TPCI 5,80% 2020-2027	10 000	10 000	NC	10 000			368,66	A	580,00	16-juin-21	ACD
TPCI.048	TPCI 5,80% 2020- 2027	10 000	9 950	NC	9 950			300,33	A	580,00	29-juil.-21	ACD
TPCI.049	TPCI 5,90% 2020- 2030	10 000	10 085	NC	10 085			305,51	A	590,00	29-juil.-21	ACD
TPCI.050	TPCI 5,90% 2020-2030	10 000	10 000	NC	10 000			257,01	A	590,00	28-août-21	ACD
TPCI.051	TPCI 5,80% 2020-2027	10 000	10 000	NC	10 000			197,04	A	580,00	2-oct.-21	ACD
TPCI.052	TPCI 5,90% 2020-2030	10 000	10 300	NC	10 300			200,44	A	590,00	2-oct.-21	ACD
TPCI.053	TPCI 5,80% 2020-2027	10 000	10 000	NC	10 000			155,73	A	580,00	28-oct.-21	ACD
TPCI.054	TPCI 5,90% 2020-2030	10 000	10 000	NC	10 000			158,41	A	590,00	28-oct.-21	ACD
TPNE.01	TRESOR PUBLIC DU NIGER 6,50% 2019-2026	10 000	10 300	NC	10 300			555,62	A	650,00	28-mars-21	ACD

mercredi 3 février 2021

TPNE.O2	TRESOR PUBLIC DU NIGER 6,50% 2019 - 2026	10 000	10 300	NC	10 300			331,23	A	650,00	1-août-21	ACD
TPNE.O3	TRESOR PUBLIC DU NIGER 6,5% 2020-2027	10 000	10 000	NC	10 000			333,01	A	650,00	31-juil.-21	ACD
TOTAL								365		3 650 000		

OBLIGATIONS REGIONALES

BIDC.O3	BIDC-EBID 6.50% 2014-2021	10 000	10 000	NC	10 000			229,83	S	325,00	28-mars-21	ACD
BIDC.O4	BIDC-EBID 6.10% 2017-2027	8 750	8 706	NC	8 706.25			339,26	A	533,75	16-juin-21	ACD
BIDC.O5	BIDC-EBID 6,40% 2019-2026	10 000	10 500	10 500	10 500	1 283	13 471 500	38,90	S	320,00	12-juil.-21	ACD
BOAD.O12	BOAD 5.95% 2014-2021	10 000	10 000	NC	10 000			63,58	A	595,00	26-déc.-21	ACD
CRRH.O1	CRRH-UEMOA 6.10% 2012-2022	10 000	9 925	NC	9 925			288,42	S	305,00	13-févr.-21	AC
CRRH.O2	CRRH-UEMOA 6.10% 2012-2024	10 000	10 000	NC	10 000			28,65	S	305,00	17-juil.-21	AC
CRRH.O3	CRRH-UEMOA 6% 2013-2023	10 000	10 000	NC	10 000			164,84	S	300,00	26-avr.-21	AC
CRRH.O4	CRRH-UEMOA 6% 2014-2024	10 000	9 975	NC	9 975			57,69	S	300,00	30-juin-21	AC
CRRH.O5	CRRH-UEMOA 5.85% 2015-2025	10 000	10 000	NC	10 000			48,08	S	290,10	4-juil.-21	AC
CRRH.O6	CRRH-UEMOA 5.85% 2016-2026	10 000	10 000	NC	10 000			50,10	S	292,50	3-juil.-21	ACD
CRRH.O7	CRRH-UEMOA 5.95% 2017-2029	7 500	7 500	NC	7 500			96,15	S	223,13	17-mai-21	AC
CRRH.O8	CRRH-UEMOA 5.95% 2018-2030	8 333	8 313	NC	8 313.33			59,94	S	247,92	21-juin-21	AC
CRRH.O9	CRRH-UEMOA 6.05% 2018-2033	8 667	8 667	NC	8 667			63,38	S	262,17	21-juin-21	AC
SHAF.O3	SHELTER AFRIQUE 6.6% 2014-2021	1 000	1 000	NC	1 000			28,75	S	33,27	28-févr.-21	ACD
TOTAL								1 283		13 471 500		

OBLIGATIONS PRIVEES

BHSN.O1	DIASPORA BONDS BHS 6,25% 2019-	10 000	9 999	10 000	10 000	1 608	16 071 782	41,78	S	315,07	10-juil.-21	ACD
FNSBC.O1	FCTC NSIA BANQUE 7 % 2020-2025	9 444	9 917	NC	9 916.66			88,18	T	161,97	16-mars-21	ACD
PADS.O3	PAD 6,60% 2020-2027	10 000	10 000	10 000	10 000	854	8 540 000	194,01	S	330,00	19-avr.-21	ACD
SIFC.O1	SIFCA 6.90% 2013-2021	10 000	9 900	NC	9 900			331,62	A	676,20	8-août-21	ACD
SNLC.O1	SENELEC 6,50% 2018-2025	9 000	9 270	9 270	9 270	793	7 318 170	208,47	S	292,50	27-mars-21	AC
SNTS.O2	SONATEL 6,50% 2020-2027	10 000	10 000	NC	10 000			30,13	S	302,99	16-juil.-21	ACD
TOTAL								3 255		31 929 952		

SUKUK ET TITRES ASSIMILES

SUKCI.S2	SUKUK CI 5.75% 2016-2023	10 000	10 300	NC	10 300			237,99	S	289,10	7-mars-21	ACD
SUKSN.S2	SUKUK SN 6% 2016-2026	10 000	10 300	NC	10 300			13,33	S	301,67	26-juil.-21	ACD
SUKTG.S1	SUKUK TG 6.5% 2016-2026	10 000	10 300	NC	10 300			349,23	S	377,99	17-févr.-21	ACD
TOTAL								0		0		
TOTAL - Marché des obligations								4 903		49 051 452		

Légende :
 (##) (*) Ex-Coupon couru (##)Cours de référence amorti / Coupon couru Ex-c (#)Ex-marge de profits
 Cours du jour: Ouv.: Ouverture Clôt.: Clôture Moy.: Moyen
 Type Amort: Type d'Amortissement IF: In Fine AC: Amortissement Constant AD: Amortissement Dégressif ACD: Amortissement Constant Différé
 Période: Périodicité de paiement des coupons A: Annuelle S: Semestrielle T: Trimestrielle
 Eché.: Échéance de paiement des intérêts
 Mentions: NC: Non Coté Ex-c: Ex-coupon ou Ex-droit SP: Suspendu

INFORMATIONS

OPERATIONS EN COURS

Emetteur	Opération
NSBC	Admission à la cote des actions nouvelles le 12 février 2021- NSIA BANQUE CI

AVIS

Entité	N°	Nature	Objet
--------	----	--------	-------

COMMUNIQUES

Emetteur	N°	Nature	Objet
SONATEL	20210203-1	Notation Financière	Notation financière - Emission obligataire - SONATEL
SONATEL	20210203	Notation Financière	Notation financière - SONATEL

QUANTITES RESIDUELLES

MARCHE DES ACTIONS

Symbole	Titre	Quantité résiduelle à l'achat	Cours Achat / Vente			Quantité résiduelle à la vente	Cours de Référence
ABJC	SERVAIR ABIDJAN CI	30	1,000	/	1,045	76	1 000
BICC	BICI CI			/	6,450	2	6 680
BNBC	BERNABE CI	40	605	/	640	98	640
BOAB	BANK OF AFRICA BN	5	3,850	/	3,990	205	3 990
BOABF	BANK OF AFRICA BF	34	3,700	/	3,750	10	3 700
BOAC	BANK OF AFRICA CI	24	3,380	/	3,450	20	3 405
BOAM	BANK OF AFRICA ML	3 989	Marché	/			1 290
BOAN	BANK OF AFRICA NG	100	3,560	/	3,590	1 264	3 590
BOAS	BANK OF AFRICA SENEGAL	350	1,425	/	1,495	85	1 495
CABC	SICABLE CI	90	1,125	/	1,145	83	1 145
CBIBF	CORIS BANK INTERNATIONAL	10	7,500	/	7,740	5	7 750
CFAC	CFAO MOTORS CI	200	475	/			475
CIEC	CIE CI	304	1,475	/	1,480	132	1 480
ECOC	ECOBANK COTE D'IVOIRE	100	3,390	/	3,400	160	3 390
ETIT	ECOBANK TRANS. INCORP. TG			/	Marché	4 431 665	13
FTSC	FILTISAC CI	213	1,425	/	1,485	245	1 425
NEIC	NEI-CEDA CI	1 844	215	/	230	550	215
NSBC	NSIA BANQUE COTE D'IVOIRE	75	4,450	/	4,500	1	4 500
NTLC	NESTLE CI	10	740	/	745	300	745
ONTBF	ONATEL BF	40	2,950	/	2,995	17 251	2 995
ORGT	ORAGROUP TOGO	100	3,600	/			4 000
PALC	PALM CI	180	3,205	/	3,350	29	3 350
PRSC	TRACTAFRIC MOTORS CI	10	2,105	/	2,180	1 586	2 180
SAFC	SAFCA CI			/	300	6 243	320
SCRC	SUCRIVOIRE	79	550	/	555	30	555
SDCC	SOE CI	520	2,900	/	3,000	3 589	3 000
SDSC	BOLLORE	155	1,325	/	1,350	6 666	1 350
SEMC	CROWN SIEM CI	25	235	/	240	276	240
SGBC	SOCIETE GENERALE COTE D'IVOIRE	5	7,995	/	8,200	133	7 995
SHEC	VIVO ENERGY CI	200	585	/	600	4 966	600
SIBC	SOCIETE IVOIRIENNE DE BANQUE	96	2,615	/	2,675	215	2 675
SICC	SICOR CI	4	1,330	/			1 320
SIVC	AIR LIQUIDE CI	281	205	/			205
SLBC	SOLIBRA CI	6	53,000	/			55 800
SMBC	SMB CI	8	4,000	/	4,070	36	4 070
SNTS	SONATEL SN	50	11,315	/	11,500	2 751	11 500
SOGC	SOGB CI	40	2,405	/	2,445	49	2 405
SPHC	SAPH CI	98	1,720	/			1 720
STAC	SETAO CI	1 683	300	/	320	99	300
STBC	SITAB CI	111	810	/			810
SVOC	MOVIS CI			/			2 395
TTLC	TOTAL CI	10	1,235	/	1,290	17 056	1 290
TTLS	TOTAL SN	80	1,320	/	1,345	2 008	1 345
TTRC	TRITURAF CI-Ste en Liquidation			/			490
UNLC	UNILEVER CI	2	3,855	/	4,165	6	4 165
UNXC	UNIWAX CI	25	1,010	/	1,050	27 726	1 050

QUANTITES RESIDUELLES

MARCHE DES DROITS

Symbole	Titre	Quantité résiduelle à l'achat	Cours Achat / Vente	Quantité résiduelle à la vente	Cours de Référence
---------	-------	-------------------------------	---------------------	--------------------------------	--------------------

TROISIEME COMPARTIMENT - BRVM PETITES CAPITALISATIONS

Symbole	Titre	Quantité résiduelle à l'achat	Cours Achat / Vente	Quantité résiduelle à la vente	Cours de Référence
---------	-------	-------------------------------	---------------------	--------------------------------	--------------------

QUANTITES RESIDUELLES

MARCHE DES OBLIGATIONS

Symbole	Titre	Quantité résiduelle à l'achat	Cours Achat / Vente	Quantité résiduelle à la vente	Cours de Référence
BHSN.01	DIASPORA BONDS BHS 6,25% 2019-		/ 10,000	619	10 000
FNSBC.01	FCTC NSIA BANQUE 7 % 2020-2025	20	9,359.44 / 9,444.44	865	9 917
PADS.03	PAD 6,60% 2020-2027	50	9,700 /		10 000
SIFC.01	SIFCA 6.90% 2013-2021		/		9 900
SNLC.01	SENELEC 6,50% 2018-2025		/ 9,270	95	9 270
SNTS.02	SONATEL 6,50% 2020-2027		/ 10,000	45	10 000
EOM.01	ETAT DU MALI 6.20% 2016-2023		/		4 999
EOM.02	Etat du Mali 6.50% 2017-2024		/		8 000
EOM.03	ETAT DU MALI 6,50 % 2018-2025		/ 10,000	3	10 000
EOM.04	ETAT DU MALI 6,50% 2019-2027		/		9 900
EOM.05	ETAT DU MALI 6,50% 2020-2028		/ 9,999	280	9 800
EOS.05	ETAT SENEGAL 6.50% 2013-2023		/		10 000
TPNE.03	TRESOR PUBLIC DU NIGER 6,5% 2020-2027		/ 9,999	40	10 000
TPCI.051	TPCI 5,80% 2020-2027		/		10 000
TPCI.052	TPCI 5,90% 2020-2030		/		10 300
TPCI.053	TPCI 5,80% 2020-2027		/		10 000
TPCI.054	TPCI 5,90% 2020-2030		/		10 000
TPNE.01	TRESOR PUBLIC DU NIGER 6,50% 2019-2026		/		10 300
TPNE.02	TRESOR PUBLIC DU NIGER 6,50% 2019 - 2026		/ 10,000	3 127	10 300
TPCI.045	TPCI 5,80% 2020-2027		/		10 000
TPCI.046	TPCI 5,90% 2020-2030		/		10 000
TPCI.047	TPCI 5,80% 2020-2027		/		10 000
TPCI.048	TPCI 5,80% 2020- 2027		/ 10,142	830	9 950
TPCI.049	TPCI 5,90% 2020- 2030		/		10 085
TPCI.050	TPCI 5,90% 2020-2030		/		10 000
TPCI.039	TPCI 5,75% 2019 - 2026		/		10 500
TPCI.040	TPCI 5,75% 2019-2026		/		10 000
TPCI.041	TPCI 5,80% 2020-2027		/		10 700
TPCI.042	TPCI 5,90% 2020-2030		/		10 300
TPCI.043	TPCI 5,90% 2020-2030		/ 10,000	1 834	10 000
TPCI.044	TPCI 5,80% 2020-2027		/		10 000
TPCI.033	TPCI 5.75% 2019-2026		/		10 300
TPCI.034	TPCI 6% 2019-2029		/ 10,000	508	10 000
TPCI.035	TPCI 5,75% 2019 - 2026		/		10 000
TPCI.036	TPCI 5,75% 2019- 2026		/		10 000
TPCI.037	TPCI 5,80% 2019-2026		/ 10,000	26 491	10 000
TPCI.038	TPCI 5,75% 2019-2026		/		10 000
TPCI.027	TPCI 6% 2017-2025		/		10 000
TPCI.028	TPCI 6% 2018 - 2026		/		10 300
TPCI.029	TPCI 6% 2018-2026		/		10 300
TPCI.030	TPCI 5,95% 2018-2025		/		10 000
TPCI.031	TPCI 5,75% 2019 - 2026		/		10 000
TPCI.032	TPCI 2,23% 2019-2026		/		10 000
TPCI.021	TPCI 6% 2016-2028		/ 10,000	6 104	10 000
TPCI.022	TPCI 5.90% 2016 - 2026		/		9 900
TPCI.023	TPCI 5.90% 2016-2026		/		9 850
TPCI.024	TPCI 6.25% 2017-2029		/		10 300
TPCI.025	TPCI 5,95% 2017-2024 A		/		10 000
TPCI.026	TPCI 5,95% 2017-2024 B		/ 9,950	80	9 950

mercredi 3 février 2021

TPBJ.O3	TPBJ 6,50% 2020-2028	4 108	10,000	/		10 000
TPCI.O16	TPCI 6.55% 2014-2022			/		9 800
TPCI.O17	TPCI 3% 2014-2024			/		10 000
TPCI.O18	TPCI 5.85% 2014-2021			/		10 000
TPCI.O19	TPCI 5.99% 2015-2025			/		10 000
TPCI.O20	TPCI 5.85% 2015-2022			/	9,850	502
TPBF.O6	TPBF 6.50% 2018-2025			/		10 300
TPBF.O7	TPBF 6,50% 2018- 2025	30	10,000	/		10 000
TPBF.O8	TPBF 6,50% 2019-2027			/		10 000
TPBF.O9	TPBF 6,50% 2019 - 2027			/		10 300
TPBJ.O1	TPBJ 6.50% 2017-2027			/	10,300	90
TPBJ.O2	TPBJ 6.50% 2018-2025			/	10,000	32
EOS.O6	ETAT SENEGAL 6.50% 2014-2021			/		2 000
EOS.O7	ETAT SENEGAL 6.30% 2015-2025			/		10 300
TPBF.O10	TPBF 6,50% 2020 - 2028			/	10,000	5
TPBF.O11	TPBF 6,50 % 2020-2028			/	10,000	94
TPBF.O4	TPBF 6.50% 2017-2027	7	10,000	/		10 000
TPBF.O5	TPBF 6,50% 2017-2024			/	10,000	29
BIDC.O3	BIDC-EBID 6.50% 2014-2021			/		10 000
BIDC.O4	BIDC-EBID 6.10% 2017-2027	100	8,575	/	8,750	139
BIDC.O5	BIDC-EBID 6,40% 2019-2026			/	10,500	50
BOAD.O12	BOAD 5.95% 2014-2021			/	10,000	3 737
CRRH.O1	CRRH-UEMOA 6.10% 2012-2022			/		9 925
CRRH.O2	CRRH-UEMOA 6.10% 2012-2024			/		10 000
CRRH.O9	CRRH-UEMOA 6.05% 2018-2033			/		8 667
SHAF.O3	SHELTER AFRIQUE 6.6% 2014-2021			/		1 000
CRRH.O3	CRRH-UEMOA 6% 2013-2023			/		10 000
CRRH.O4	CRRH-UEMOA 6% 2014-2024			/		9 975
CRRH.O5	CRRH-UEMOA 5.85% 2015-2025			/		10 000
CRRH.O6	CRRH-UEMOA 5.85% 2016-2026			/		10 000
CRRH.O7	CRRH-UEMOA 5.95% 2017-2029			/	7,500	3 500
CRRH.O8	CRRH-UEMOA 5.95% 2018-2030			/		8 313

SUKUK ET TITRES ASSIMILES

Symbole	Titre	Quantité résiduelle à l'achat	Cours Achat / Vente	Quantité résiduelle à la vente	Cours de Référence
SUKCI.S2	SUKUK CI 5.75% 2016-2023		/		10 300
SUKSN.S2	SUKUK SN 6% 2016-2026		/	10,000	50
SUKTG.S1	SUKUK TG 6.5% 2016-2026		/		10 300

CALENDRIER DES ASSEMBLEES GENERALES

ANNEE : 2021

Société	Nature	Date	Heure	Lieu
---------	--------	------	-------	------

L'actualité de la BRVM sur nos plateformes digitales

Infos BRVM

Pour recevoir les informations boursières par SMS, souscrivez :



Côte d'Ivoire : *430#
Bénin : *430*15#



Côte d'Ivoire : #139#
Burkina Faso : *310#



Côte d'Ivoire : *431#
Niger : *512*9#
Togo : *310#

Site web

www.brvm.org

Application Mobile

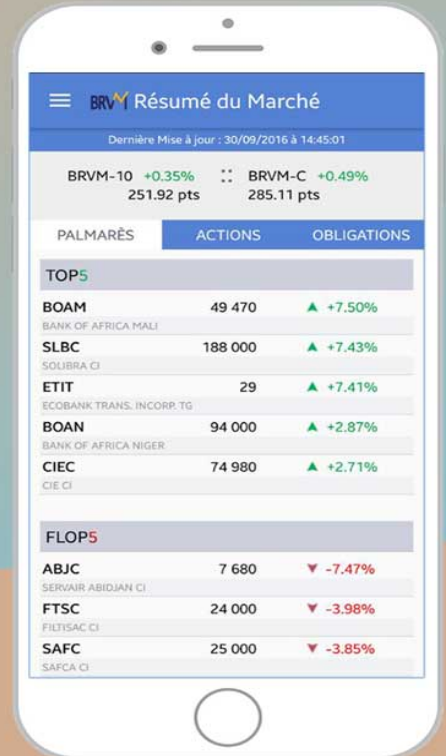

Disponible sur
 Google play
Disponible sur
 App Store



Nous suivre sur :

