

<b>BRVM 10</b>	<b>160,06</b>
Variation Jour	↓ -0,76 %
Variation annuelle	↓ -27,13 %



# BULLETIN OFFICIEL DE LA COTE

N° 236

vendredi 14 décembre 2018

Site : www.brvm.org

<b>BRVM Composite</b>	<b>169,69</b>
Variation Jour	↓ -0,32 %
Variation annuelle	↓ -30,19 %

Evolution des indices

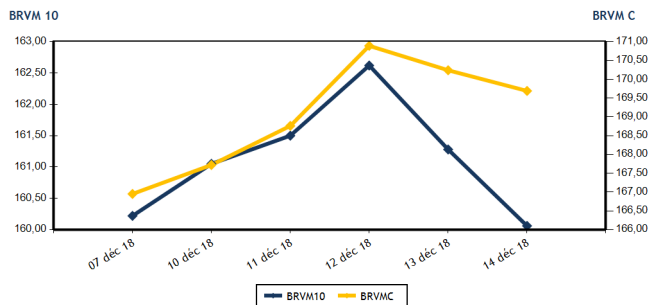

Volumes et valeurs transigés

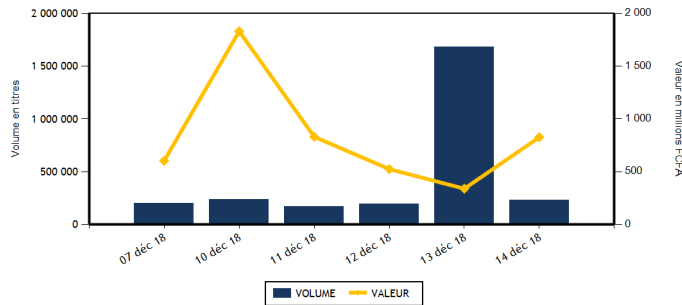

Actions	Niveau	Evol. Jour
Capitalisation boursière (FCFA)	4 772 558 595 805	-0,33 %
Volume échangé	227 295	-86,47 %
Valeur transigée (FCFA)	822 745 255	144,95 %
Nombre de titres transigés	38	0,00 %
Nombre de titres en hausse	11	57,14 %
Nombre de titres en baisse	10	-44,44 %
Nombre de titres inchangés	17	30,77 %

**PLUS FORTES HAUSSES**

Titres	Cours	Evol. Jour	Evol. annuelle
BANK OF AFRICA NG (BOAN)	2 885	7,45 %	-41,72 %
BANK OF AFRICA BF (BOABF)	3 330	7,42 %	-53,43 %
CFAO MOTORS CI (CFAC)	590	7,27 %	49,37 %
UNIWAX CI (UNXC)	1 930	7,22 %	-54,80 %
BANK OF AFRICA SENEGAL (BOAS)	1 800	5,88 %	-28,00 %

Obligations	Niveau	Evol. Jour
Capitalisation boursière (FCFA)	3 516 526 623 863	7,01 %
Volume échangé	380	-17,39 %
Valeur transigée (FCFA)	3 799 933	37,68 %
Nombre de titres transigés	3	200,00 %
Nombre de titres en hausse	1	
Nombre de titres en baisse	1	0,00 %
Nombre de titres inchangés	1	

**PLUS FORTES BAISES**

Titres	Cours	Evol. Jour	Evol. annuelle
TOTAL CI (TTLC)	1 065	-7,39 %	-61,69 %
BICI CI (BICC)	7 400	-6,98 %	-12,84 %
SGB CI (SGBC)	9 200	-6,12 %	-20,35 %
VIVO ENERGY CI (SHEC)	850	-5,56 %	-5,56 %
SODE CI (SDCC)	3 590	-5,53 %	-39,26 %

**INDICES SECTORIELS**

Base = 100 au 14 juin 1999	Nombre de sociétés	Valeur	Evol. Jour	Evol. annuelle	Volume	Valeur	PER moyen
BRVM - INDUSTRIE	12	54,35	1,04 %	-47,23 %	22 845	49 981 355	15,95
BRVM - SERVICES PUBLICS	4	521,87	-0,13 %	-26,03 %	43 626	636 142 715	16,45
BRVM - FINANCES	14	63,16	-0,80 %	-27,87 %	137 723	111 263 815	6,53
BRVM - TRANSPORT	2	486,48	0,00 %	-59,55 %	621	1 212 000	8,28
BRVM - AGRICULTURE	5	123,29	0,00 %	-32,80 %	1 173	1 525 190	8,44
BRVM - DISTRIBUTION	7	237,94	-0,39 %	-30,11 %	21 194	22 600 970	14,69
BRVM - AUTRES SECTEURS	1	209,76	0,00 %	-5,56 %	113	19 210	2,61
BRVM - PETITES CAPITALISATIONS	-	-	-	-	-	-	-

Indicateurs	1er et 2è Comp.	BRVM PC
PER moyen du marché	11,01	
Taux de rendement moyen du marché	8,02	
Taux de rentabilité moyen du marché	9,07	
Nombre de sociétés cotées	45	
Nombre de lignes obligataires	44	
Volume moyen annuel par séance	5 795,00	
Valeur moyenne annuelle par séance	9 765 225,69	

Indicateurs	1er et 2è Comp.	BRVM PC
Ratio moyen de liquidité	8,11	
Ratio moyen de satisfaction	26,21	
Ratio moyen de tendance	323,05	
Ratio moyen de couverture	30,96	
Taux de rotation moyen du marché	0,02	
Prime de risque du marché	3,09	
Nombre de SGI participantes	26	

**Définitions**

Volume moyen annuel par séance = Valeur annuel échangé / nombre de séances  
 Valeur moyenne annuelle par séance = Valeur annuelle échangée / nombre de séances  
 Ratio moyen de liquidité = Moyenne des ratios de liquidité (Titres échangés / Volume des ordres de vente)  
 Ratio moyen de satisfaction = Moyenne des ratios de satisfaction (Titres échangés / Volume des ordres d'achat)  
 Ratio moyen de tendance = Moyenne des ratios de tendance (Volume des ordres d'achat / Volume des ordres de vente)  
 Ratio moyen de couverture = Moyenne des ratios de couverture (Volume des ordres de vente / Volume des ordres d'achat)

Taux moyen de rotation = moyenne des taux de rotation des actions cotées (volume transigé / capi flottante)  
 PER moyen du marché = moyenne des PER des actions cotées ayant un PER positif  
 Taux de rendement moyen = moyenne des taux de rendement des actions cotées ayant distribué un dividende  
 Taux de rentabilité moyen = moyenne des taux de rentabilité des actions cotées  
 Prime de risque du marché = (1 / le PER moyen du marché) - le taux de référence actuel des emprunts d'Etat



**MARCHE DES ACTIONS**

Symbole	Titre	Cours Précédent	Cours du jour		Variation jour	Séance de cotation		Cours Référence	Variation de l'année précédente	Dernier dividende payé		Rdt. Net	PER
			Ouv.	Clôt.		Volume	Valeur			Montant net	Date		
<b>SECTEUR - INDUSTRIE</b>		<b>54,35</b>	<b>points</b>	<b>↑</b>	<b>1,04 %</b>								
CABC	SICABLE CI	940	925	925	-1,60 %	100	92 500	925	-16,29 %	100,00	31-mai-18	10,81 %	5,59
FTSC	FILTISAC CI	1 780	1 800	1 800	1,12 %	5	9 000	1 800	-63,45 %	161,27	16-août-18	8,96 %	10,19
NEIC	NEI-CEDA CI	235	230	230	-2,13 %	1	230	230	521,62 %	9,00	28-juin-01		5,81
NTLC	NESTLE CI	870	870	870	0,00 %	10	8 700	870	-54,21 %	31,50	12-août-11		
SEMC	CROWN SIEM CI	12 700	12 700	12 700	0,00 %	2	25 400	12 700	-8,47 %	676,80	29-sept.-17	5,33 %	53,47
SIVC	AIR LIQUIDE CI	465	460	465	0,00 %	122	54 130	465	16,25 %	63,00	29-sept.-17	13,55 %	
SLBC	SOLIBRA CI	56 000	NC	NC	0,00 %			56 000	-55,20 %	2 322,00	14-juin-18	4,15 %	21,69
SMBC	SMB CI	19 000	19 005	19 000	0,00 %	365	6 936 325	19 000	149,34 %	450,00	29-août-18	2,37 %	4,93
STBC	SITAB CI	1 595	1 595	1 595	0,00 %	100	159 500	1 595	-55,69 %	206,20	19-juin-17	12,93 %	
TTRC	TRITURAF CI-Ste en Liquidation	490	SP	SP	0,00 %			490	0,00 %	1 440,00	19-juil.-02		
UNLC	UNILEVER CI	6 340	NC	NC	0,00 %			6 340	-25,41 %	1 233,00	9-juil.-12		
UNXC	UNIWAX CI	1 800	1 900	1 930	7,22 %	22 140	42 695 570	1 930	-54,80 %	173,70	13-juil.-18	9,00 %	9,98
<b>TOTAL</b>						<b>22 845</b>	<b>49 981 355</b>						<b>15,95</b>
<b>SECTEUR - SERVICES PUBLICS</b>		<b>521,87</b>	<b>points</b>	<b>↓</b>	<b>-0,13 %</b>								
CIEC	CIE CI	1 300	1 310	1 275	-1,92 %	2 059	2 686 355	1 275	-39,29 %	31,95	20-juil.-18	2,51 %	35,93
ONTBF	ONATEL BF	3 850	3 890	3 925	1,95 %	6 392	24 764 680	3 925	-17,89 %	363,96	6-juin-18	9,27 %	9,44
SDCC	SODE CI	3 800	3 750	3 590	-5,53 %	156	563 785	3 590	-39,26 %	270,00	29-août-18	7,52 %	11,87
SNTS	SONATEL SN	17 390	17 395	17 345	-0,26 %	35 019	608 127 895	17 345	-26,19 %	1 500,00	23-mai-18	8,65 %	8,58
<b>TOTAL</b>						<b>43 626</b>	<b>636 142 715</b>						<b>16,45</b>
<b>SECTEUR - FINANCES</b>		<b>63,16</b>	<b>points</b>	<b>↓</b>	<b>-0,80 %</b>								
BICC	BICI CI	7 955	7 360	7 400	-6,98 %	2 526	18 835 320	7 400	-12,84 %	213,56	2-juil.-18	2,89 %	13,28
BOAB	BANK OF AFRICA BN	3 000	2 905	3 000	0,00 %	2 418	7 178 625	3 000	-59,73 %	407,00	15-mai-18	13,57 %	4,08
BOABF	BANK OF AFRICA BF	3 100	3 160	3 330	7,42 %	1 532	4 883 560	3 330	-53,43 %	358,00	7-mai-18	10,75 %	4,86
BOAC	BANK OF AFRICA CI	2 880	2 880	3 000	4,17 %	3 290	9 858 000	3 000	-38,78 %	295,00	6-juin-18	9,83 %	5,53
BOAM	BANK OF AFRICA ML	1 950	1 950	2 000	2,56 %	1 055	2 058 200	2 000	-61,54 %	290,00	31-mai-18	14,50 %	4,11
BOAN	BANK OF AFRICA NG	2 685	2 685	2 885	7,45 %	1 390	3 917 935	2 885	-41,72 %	379,00	31-mai-18	13,14 %	5,15
BOAS	BANK OF AFRICA SENEGAL	1 700	1 800	1 800	5,88 %	6	10 800	1 800	-28,00 %	160,00	2-mai-18	8,89 %	4,27
CBIBF	CORIS BANK INTERNATIONAL	8 000	8 000	8 010	0,13 %	4 431	35 042 460	8 010	-19,90 %	336,00	5-juil.-18	4,19 %	13,10
ECOC	ECOBANK COTE D'IVOIRE	20 000	19 900	20 000	0,00 %	77	1 535 700	20 000	-32,61 %	1 844,00	22-juin-18	9,22 %	8,29
ETIT	ECOBANK TRANS. INCORP. TG	18	17	18	0,00 %	117 000	2 003 000	18	5,88 %	1,21	28-avr.-17	6,71 %	2,56
NSBC	NSIA BANQUE COTE D'IVOIRE	5 955	5 550	5 950	-0,08 %	2 152	11 949 000	5 950	-38,41 %	466,10	25-juin-18	7,83 %	7,06
SAFC	SAFCA CI	5 180	5 200	5 200	0,39 %	208	1 081 600	5 200	-52,29 %	576,00	29-juil.-11		
SGBC	SGB CI	9 800	9 700	9 200	-6,12 %	1 278	12 045 965	9 200	-20,35 %	585,00	17-juil.-18	6,36 %	7,22
SIBC	SOCIETE IVOIRIENNE DE BANQUE	2 400	2 400	2 400	0,00 %	360	863 650	2 400	-29,41 %	189,00	8-juin-18	7,88 %	5,33
<b>TOTAL</b>						<b>137 723</b>	<b>111 263 815</b>						<b>6,53</b>
<b>SECTEUR - TRANSPORT</b>		<b>486,48</b>	<b>points</b>	<b>→</b>	<b>0,00 %</b>								
SDSC	BOLLORE	2 000	2 000	2 000	0,00 %	621	1 212 000	2 000	-59,92 %	182,00	30-mai-18	9,10 %	8,28
SVOC	MOVIS CI	2 500	NC	NC	0,00 %			2 500	-22,00 %	270,00	5-juil.-99		
<b>TOTAL</b>						<b>621</b>	<b>1 212 000</b>						<b>8,28</b>

**MARCHE DES ACTIONS**

Symbole	Titre	Cours Précédent	Cours du jour		Variation jour	Séance de cotation		Cours Référence	Variation de l'année précédente	Dernier dividende payé		Rdt. Net	PER
			Ouv.	Clôt.		Volume	Valeur			Montant net	Date		
<b>SECTEUR - AGRICULTURE</b>		<b>123,29</b>	<b>points</b>		<b>0,00 %</b>								
PALC	PALM CI	2 090	2 090	2 090	0,00 %	31	64 790	2 090	-62,00 %	253,47	24-sept.-18	12,13 %	3,71
SCRC	SUCRIVOIRE	900	900	900	0,00 %	787	708 300	900	-21,05 %	72,00	28-sept.-18	8,00 %	5,61
SICC	SICOR CI	3 600	NC	NC	0,00 %			3 600	-8,86 %	1 919,00	25-sept.-00		21,48
SOGC	SOGB CI	2 220	2 100	2 220	0,00 %	355	752 100	2 220	-47,14 %	432,00	23-juil.-18	19,46 %	4,60
SPHC	SAPH CI	3 435	NC	NC	0,00 %			3 435	10,99 %	78,00	27-sept.-18	2,27 %	6,83
<b>TOTAL</b>						<b>1 173</b>	<b>1 525 190</b>						<b>8,44</b>
<b>SECTEUR - DISTRIBUTION</b>		<b>237,94</b>	<b>points</b>		<b>-0,39 %</b>								
ABJC	SERVAIR ABIDJAN CI	1 235	1 230	1 235	0,00 %	840	969 910	1 235	-38,25 %	98,97	20-juin-18	8,01 %	13,58
BNBC	BERNABE CI	2 095	2 095	2 095	0,00 %	305	638 975	2 095	-32,42 %	63,00	25-juil.-18	3,01 %	6,54
CFAC	CFAO MOTORS CI	550	560	590	7,27 %	2 149	1 207 910	590	49,37 %	9,90	27-juil.-18	1,68 %	26,31
PRSC	TRACTAFRIC MOTORS CI	123 990	NC	NC	0,00 %			123 990	-57,04 %	3 839,00	31-août-18	3,10 %	29,06
SHEC	VIVO ENERGY CI	900	905	850	-5,56 %	952	813 350	850	-5,56 %	42,86	23-juil.-18	5,04 %	10,70
TTLIC	TOTAL CI	1 150	1 200	1 065	-7,39 %	14 848	16 240 825	1 065	-61,69 %	103,45	28-sept.-18	9,71 %	6,43
TTLS	TOTAL SN	1 300	1 300	1 300	0,00 %	2 100	2 730 000	1 300	-31,58 %	56,25	27-juil.-18	4,33 %	10,19
<b>TOTAL</b>						<b>21 194</b>	<b>22 600 970</b>						<b>14,69</b>
<b>AUTRES SECTEURS</b>		<b>209,76</b>	<b>points</b>		<b>0,00 %</b>								
STAC	SETAO CI	170	170	170	0,00 %	113	19 210	170	-5,56 %				2,61
<b>TOTAL</b>						<b>113</b>	<b>19 210</b>						<b>2,61</b>
<b>TOTAL - Marché des actions</b>						<b>227 295</b>	<b>822 745 255</b>						

**MARCHE DES DROITS**

Symbole	Titre	Cours Précédent	Cours du jour		Variation jour	Séance de cotation		Cours Référence	Variation depuis l'origine	Parité	Periode de négociation	
			Ouv.	Clôt.		Volume	Valeur				Début	fin
<b>TOTAL</b>												
<b>TOTAL - Marché des droits</b>												

**TROISIEME COMPARTIMENT - BRVM PETITES CAPITALISATIONS**

Symbole	Titre	Cours Précédent	Cours du jour		Variation jour	Séance de cotation		Cours Référence	Variation depuis l'origine
			Ouv.	Clôt.		Volume	Valeur		
<b>TOTAL</b>									
<b>TOTAL - 3ème Compartiment - BRVM PC</b>									

**Légende:**  
 (d) Ex-dividende  
 Cours du jour: Ouv.: Ouverture Clôt.: Clôture Moy.: Moyen  
 Mentions: NC: Non Coté Ex-c: Ex-coupon Ex-d: Ex-droit SP: Suspendu Val-T: Valeur Théorique  
 PER = Cours / BNPA selon les données disponibles Rdt. Net: Rendement net (DNPA / Cours)  
 Comp.: 1 - Premier Compartiment 2 - Second Compartiment 3 - Compartiment de croissance  
 Ratio de liquidité = Titres échangés / Volume des ordres de vente  
 : Progression de l'indice sectoriel : Stabilité de l'indice sectoriel : Recul de l'indice sectorie

MARCHE DES OBLIGATIONS

Symbole	Titre	Valeur nominale	Cours Précédent	Cours du jour	Cours Référence	Séance de cotation Volume	Coupon couru Valeur	Coupon d'intérêt Période Montant net	Eché.	Type Amort	
<b>OBLIGATIONS D'ETAT</b>											
EOM.01	ETAT DU MALI 6.20% 2016-2023	8 333	8 333	NC	8 333		290,17	A	516,65	23-mai-19	ACD
EOM.02	Etat du Mali 6.50% 2017-2024	10 000	10 000	NC	10 000		423,84	A	650,00	20-avr.-19	AC
EOS.04	ETAT SENEGAL 6.70% 2012-2019 (*)	4 000	4 000	NC	4 000		268,00	A	268,00	14-déc.-18	ACD
EOS.05	ETAT SENEGAL 6.50% 2013-2023	10 000	10 000	NC	10 000		243,75	S	325,00	29-janv.-19	ACD
EOS.06	ETAT SENEGAL 6.50% 2014-2021	6 000	6 000	NC	6 000		21,37	S	227,50	27-mai-19	ACD
EOS.07	ETAT SENEGAL 6.30% 2015-2025	10 000	10 000	NC	10 000		33,34	S	317,59	25-mai-19	ACD
TPBF.03	TPBF 6,50% 2013-2020	10 000	10 000	NC	10 000		26,93	S	325,00	29-mai-19	ACD
TPBF.04	TPBF 6.50% 2017-2027	10 000	10 000	NC	10 000		242,19	S	327,67	31-janv.-19	ACD
TPBF.05	TPBF 6,50% 2017-2024	10 000	10 000	NC	10 000		298,36	S	325,00	29-déc.-18	ACD
TPBF.06	TPBF 6.50% 2018-2025	10 000	10 000	NC	10 000		16,03	S	324,11	5-juin-19	ACD
TPBJ.01	TPBJ 6.50% 2017-2027	10 000	10 000	NC	10 000		446,99	A	650,00	7-avr.-19	ACD
TPBJ.02	TPBJ 6.50% 2018-2025	10 000	10 000	9 999	9 999	67	669 933	S	325,00	29-mai-19	AC
TPCI.016	TPCI 6.55% 2014-2022	10 000	10 000	NC	10 000		373,26	A	655,00	20-mai-19	ACD
TPCI.017	TPCI 3% 2014-2024	10 000	10 000	NC	10 000		145,90	S	150,00	19-déc.-18	ACD
TPCI.018	TPCI 5.85% 2014-2021	10 000	10 000	NC	10 000		284,51	S	292,50	19-déc.-18	ACD
TPCI.019	TPCI 5.99% 2015-2025	10 000	10 000	NC	10 000		351,19	A	599,00	14-mai-19	ACD
TPCI.020	TPCI 5.85% 2015-2022	10 000	10 000	NC	10 000		112,50	S	292,50	5-avr.-19	ACD
TPCI.021	TPCI 6% 2016-2028	10 000	9 865	NC	9 865		410,96	A	600,00	8-avr.-19	ACD
TPCI.022	TPCI 5.90% 2016-2026	10 000	9 950	NC	9 950		294,19	A	590,00	15-juin-19	ACD
TPCI.023	TPCI 5.90% 2016-2026	10 000	10 000	NC	10 000		43,64	A	590,00	17-nov.-19	ACD
TPCI.024	TPCI 6.25% 2017-2029	10 000	10 000	NC	10 000		128,78	S	312,50	31-mars-19	ACD
TPCI.025	TPCI 5,95% 2017-2024 A	10 000	10 000	NC	10 000		83,37	S	297,50	24-avr.-19	ACD
TPCI.026	TPCI 5,95% 2017-2024 B	10 000	10 000	NC	10 000		55,88	S	297,50	10-mai-19	ACD
TPCI.027	TPCI 6% 2017-2025	10 000		10 000	10 000	100	1 000 000	S	300,00	29-déc.-18	ACD
TPCI.028	TPCI 6% 2018-2026	10 000		10 000	10 000	100	1 000 000	A		2-août-19	ACD
TPTG.01	TPTG 6,90% 2018-2023	10 000	9 995	10 000	10 000	67	670 000	S	345,00	26-janv.-19	AC
<b>TOTAL</b>						<b>334</b>	<b>3 339 933</b>				
<b>OBLIGATIONS REGIONALES</b>											
BIDC.03	BIDC-EBID 6.50% 2014-2021	10 000	10 000	10 000	10 000	46	460 000	S	325,00	28-mars-19	ACD
BIDC.04	BIDC-EBID 6.10% 2017-2027	10 000	10 000	NC	10 000		302,49	A	610,00	16-juin-19	ACD
BOAD.011	BOAD 5.95% 2012-2019	10 000	9 950	NC	9 950		461,33	A	595,00	6-mars-19	ACD
BOAD.012	BOAD 5.95% 2014-2021	10 000	9 999	NC	9 999		575,44	A	595,00	26-déc.-18	ACD
CRRH.01	CRRH-UEMOA 6.10% 2012-2022	10 000	10 000	NC	10 000		203,89	S	305,00	13-févr.-19	AC
CRRH.02	CRRH-UEMOA 6.10% 2012-2024	10 000	10 000	NC	10 000		248,64	S	305,00	17-janv.-19	AC
CRRH.03	CRRH-UEMOA 6% 2013-2023	10 000	10 000	NC	10 000		80,77	S	300,00	26-avr.-19	AC
CRRH.04	CRRH-UEMOA 6% 2014-2024	10 000	9 950	NC	9 950		273,77	S	300,00	30-déc.-18	AC
CRRH.05	CRRH-UEMOA 5.85% 2015-2025	10 000	10 000	NC	10 000		261,25	S	294,90	4-janv.-19	AC
CRRH.06	CRRH-UEMOA 5.85% 2016-2026	10 000	9 592	NC	9 592		260,71	S	292,50	3-janv.-19	ACD
CRRH.07	CRRH-UEMOA 5.95% 2017-2029	9 167	9 528	NC	9 528.18		42,53	S	285,10	17-mai-19	AC
SHAF.03	SHELTER AFRIQUE 6.6% 2014-2021	5 000	5 000	NC	5 000		97,65	S	166,36	28-févr.-19	ACD
<b>TOTAL</b>						<b>46</b>	<b>460 000</b>				
<b>OBLIGATIONS PRIVEES</b>											
ORGT.01	ORAGROUP 6.75% 2013-2019	10 000	10 000	NC	10 000		18,54	S	337,50	4-juin-19	ACD
SIFC.01	SIFCA 6.90% 2013-2021	10 000	10 000	NC	10 000		237,13	A	676,20	8-août-19	ACD
<b>TOTAL</b>						<b>0</b>	<b>0</b>				
<b>SUKUK ET TITRES ASSIMILES</b>											
SUKCI.S1	SUKUK CI 5.75% 2015-2020	10 000	9 990	NC	9 990		269,93	S	292,29	28-déc.-18	AC
SUKCI.S2	SUKUK CI 5.75% 2016-2023	10 000	10 000	NC	10 000		156,53	S	289,10	7-mars-19	ACD
SUKSN.S2	SUKUK SN 6% 2016-2026	10 000	10 000	NC	10 000		235,00	S	306,67	26-janv.-19	ACD
SUKTG.S1	SUKUK TG 6.5% 2016-2026	10 000	10 000	NC	10 000			S		17-févr.-19	ACD
<b>TOTAL</b>						<b>0</b>	<b>0</b>				
<b>TOTAL - Marché des obligations</b>						<b>380</b>	<b>3 799 933</b>				

Légende :  
 (\*) Ex-Coupon couru (##) Cours de référence amorti / Coupon couru Ex-c (\*\* Ex-marge de profits  
 Cours du jour: Ouv.: Ouverture Clôt.: Clôture Moy.: Moyen  
 Type Amort: Type d'Amortissement IF: In Fine AC: Amortissement Constant AD: Amortissement Dégressif ACD: Amortissement Constant Différé  
 Période: Périodicité de paiement des coupons A: Annuelle S: Semestrielle T: Trimestrielle  
 Eché.: Échéance de paiement des intérêts  
 Mentions: NC: Non Coté Ex-c: Ex-coupon ou Ex-droit SP: Suspendu

## INFORMATIONS

### OPERATIONS EN COURS

Emetteur	Opération
ECOBANK CI	Fractionnement des actions à raison de cinq (5) actions nouvelles pour une (1) action ancienne le 27/12/2018
CROWN SIEM CI	Fractionnement des actions à raison de quarante (40) actions nouvelles pour une (1) action ancienne le 20/12/2018
SAFCA CI	Fractionnement des actions à raison de vingt - cinq (25) actions nouvelles pour une (1) action ancienne le 24/12/2018
TPCI	Emprunt obligataire "TPCI 6,00% 2018-2026" - Première cotation le 14/12/2018
TPCI	Emprunt obligataire "TPCI 6,00% 2017-2025" - Première cotation le 14/12/2018

### AVIS

Entité	N°	Nature	Objet
BRVM	183-2018	Première cotation	Résultat de première cotation - TPCI 6,00% 2017-2025
BRVM	184-2018	Première cotation	Résultat de première cotation - TPCI 6,00% 2018-2026
BRVM	181-2018	Paiement Intérêts et remboursement	Paiement des intérêts semestriels et remboursement total de capital - TPCI 3% 2014-2024
BRVM	182-2018	Paiement Intérêts et remboursement	Paiement des intérêts semestriels et remboursement total de capital - TPCI 5,85% 2014-2021

### COMMUNIQUES

Emetteur	N°	Nature	Objet
----------	----	--------	-------

**QUANTITES RESIDUELLES**

**MARCHE DES ACTIONS**

Symbole	Titre	Quantité résiduelle à l'achat	Cours Achat / Vente			Quantité résiduelle à la vente	Cours de Référence
ABJC	SERVAIR ABIDJAN CI	39	1,195	/	1,235	220	1 235
BICC	BICI CI			/	Marché	485	7 400
BNBC	BERNABE CI	20	1,950	/	2,095	2 776	2 095
BOAB	BANK OF AFRICA BN	4 363	3,000	/	3,100	185	3 000
BOABF	BANK OF AFRICA BF	18	Marché	/			3 330
BOAC	BANK OF AFRICA CI	100	2,900	/	3,095	140	3 000
BOAM	BANK OF AFRICA ML	165	1,945	/	2,000	24	2 000
BOAN	BANK OF AFRICA NG	500	2,885	/			2 885
BOAS	BANK OF AFRICA SENEGAL	10	1,725	/	1,790	244	1 800
CABC	SICABLE CI	270	900	/	925	1 835	925
CBIBF	CORIS BANK INTERNATIONAL	1 000	7,400	/	8,010	1 788	8 010
CFAC	CFAO MOTORS CI	351	590	/			590
CIEC	CIE CI	7	1,300	/	1,325	600	1 275
ECOC	ECOBANK COTE D'IVOIRE	21	19,600	/	20,000	334	20 000
ETIT	ECOBANK TRANS. INCORP. TG	22 870	17	/	18	507 430	18
FTSC	FILTISAC CI	5	1,780	/	1,800	435	1 800
NEIC	NEI-CEDA CI			/	Marché	2 480	230
NSBC	NSIA BANQUE COTE D'IVOIRE			/	5,945	35	5 950
NTLC	NESTLE CI	3	810	/	870	33	870
ONTBF	ONATEL BF	5	3,855	/	3,925	90	3 925
PALC	PALM CI	3	2,050	/	2,090	2 291	2 090
PRSC	TRACTAFRIC MOTORS CI			/	123,500	1	123 990
SAFC	SAFCA CI			/			5 200
SCRC	SUCRIVOIRE	293	900	/	925	872	900
SDCC	SODE CI			/	3,590	268	3 590
SDSC	BOLLORE			/	2,000	2 797	2 000
SEMC	CROWN SIEM CI			/	12,695	10	12 700
SGBC	SGB CI			/	9,200	10	9 200
SHEC	VIVO ENERGY CI	10	850	/	900	20	850
SIBC	SOCIETE IVOIRIENNE DE BANQUE	40	2,350	/	2,400	446	2 400
SICC	SICOR CI	1	3,605	/			3 600
SIVC	AIR LIQUIDE CI	10	435	/	465	294	465
SLBC	SOLIBRA CI	5	56,000	/	57,600	11	56 000
SMBC	SMB CI	1	18,000	/	19,500	20	19 000
SNTS	SONATEL SN	180	17,045	/	17,350	5 245	17 345
SOGC	SOGB CI			/	2,220	43	2 220
SPHC	SAPH CI	30	3,210	/	3,350	4	3 435
STAC	SETAO CI			/	170	2 334	170
STBC	SITAB CI			/	1,595	1 015	1 595
SVOC	MOVIS CI			/	2,500	130	2 500
TTLC	TOTAL CI			/	Marché	6 285	1 065
TTLS	TOTAL SN	1	1,310	/	1,395	100	1 300
TTRC	TRITURAF CI-Ste en Liquidation			/			490
UNLC	UNILEVER CI			/	6,300	321	6 340
UNXC	UNIWAX CI	15	1,800	/	1,900	895	1 930

**QUANTITES RESIDUELLES****MARCHE DES DROITS**

Symbole	Titre	Quantité résiduelle à l'achat	Cours Achat / Vente	Quantité résiduelle à la vente	Cours de Référence
---------	-------	-------------------------------	---------------------	--------------------------------	--------------------

**TROISIEME COMPARTIMENT - BRVM PETITES CAPITALISATIONS**

Symbole	Titre	Quantité résiduelle à l'achat	Cours Achat / Vente	Quantité résiduelle à la vente	Cours de Référence
---------	-------	-------------------------------	---------------------	--------------------------------	--------------------

**QUANTITES RESIDUELLES**

**MARCHE DES OBLIGATIONS**

Symbole	Titre	Quantité résiduelle à l'achat	Cours Achat / Vente	Quantité résiduelle à la vente	Cours de Référence
ORGT.O1	ORAGROUP 6.75% 2013-2019		/		10 000
SIFC.O1	SIFCA 6.90% 2013-2021		/		10 000
EOM.O1	ETAT DU MALI 6.20% 2016-2023		/		8 333
EOM.O2	Etat du Mali 6.50% 2017-2024		/		10 000
EOS.O4	ETAT SENEGAL 6.70% 2012-2019		/		4 000
EOS.O5	ETAT SENEGAL 6.50% 2013-2023		/		10 000
EOS.O6	ETAT SENEGAL 6.50% 2014-2021		/		6 000
EOS.O7	ETAT SENEGAL 6.30% 2015-2025		/ 10,000	16	10 000
TPCI.O28	TPCI 6% 2018-2026		/		10 000
TPTG.O1	TPTG 6,90% 2018-2023	36	9,990	/	10 000
TPCI.O22	TPCI 5.90% 2016-2026		/		9 950
TPCI.O23	TPCI 5.90% 2016-2026		/		10 000
TPCI.O24	TPCI 6.25% 2017-2029		/		10 000
TPCI.O25	TPCI 5,95% 2017-2024 A		/		10 000
TPCI.O26	TPCI 5,95% 2017-2024 B		/		10 000
TPCI.O27	TPCI 6% 2017-2025		/		10 000
TPCI.O16	TPCI 6.55% 2014-2022		/ 10,000	10 000	10 000
TPCI.O17	TPCI 3% 2014-2024		/		10 000
TPCI.O18	TPCI 5.85% 2014-2021		/ 10,000	8 750	10 000
TPCI.O19	TPCI 5.99% 2015-2025		/		10 000
TPCI.O20	TPCI 5.85% 2015-2022		/ 10,000	2 401	10 000
TPCI.O21	TPCI 6% 2016-2028		/ 10,000	10 000	9 865
TPBF.O3	TPBF 6,50% 2013-2020		/		10 000
TPBF.O4	TPBF 6.50% 2017-2027		/		10 000
TPBF.O5	TPBF 6,50% 2017-2024		/ 9,925	606	10 000
TPBF.O6	TPBF 6.50% 2018-2025		/ 10,000	35	10 000
TPBJ.O1	TPBJ 6.50% 2017-2027		/		10 000
TPBJ.O2	TPBJ 6.50% 2018-2025		/ 10,000	8 809	9 999
BIDC.O3	BIDC-EBID 6.50% 2014-2021		/ 10,000	6 649	10 000
BIDC.O4	BIDC-EBID 6.10%2017-2027		/		10 000
BOAD.O11	BOAD 5.95% 2012-2019		/		9 950
BOAD.O12	BOAD 5.95% 2014-2021		/		9 999
CRRH.O1	CRRH-UEMOA 6.10% 2012-2022		/		10 000
CRRH.O2	CRRH-UEMOA 6.10% 2012-2024		/		10 000
CRRH.O3	CRRH-UEMOA 6% 2013-2023		/		10 000
CRRH.O4	CRRH-UEMOA 6% 2014-2024		/		9 950
CRRH.O5	CRRH-UEMOA 5.85% 2015-2025		/		10 000
CRRH.O6	CRRH-UEMOA 5.85% 2016-2026		/ 10,311	1 000	9 592
CRRH.O7	CRRH-UEMOA 5.95% 2017-2029		/ 9,528.18	1 050	9 528
SHAF.O3	SHELTER AFRIQUE 6.6% 2014-2021		/		5 000

**SUKUK ET TITRES ASSIMILES**

Symbole	Titre	Quantité résiduelle à l'achat	Cours Achat / Vente	Quantité résiduelle à la vente	Cours de Référence
SUKCI.S1	SUKUK CI 5.75% 2015-2020		/ 10,000	150	9 990
SUKCI.S2	SUKUK CI 5.75% 2016-2023		/		10 000
SUKSN.S2	SUKUK SN 6% 2016-2026		/		10 000
SUKTG.S1	SUKUK TG 6.5% 2016-2026		/		10 000



**CALENDRIER DES ASSEMBLEES GENERALES**

**ANNEE : 2018**

Société	Nature	Date	Heure	Lieu
ECOBANK CI	Mixte	04/12/2018	10:00:00	Espace Latrille Events, sis à Abidjan Cocody Deux Plateaux
UNILEVER CI	Mixte	23/11/2018	09:00:00	Hôtel Belle Côte sis à la Riviera Palmeraie
BANK OF AFRICA NG	Mixte	02/11/2018	10:00:00	Centre de formation de la BOA-NIGER (sise à BOA-Siège)
CORIS BANK INTERNATIONAL	Extraordinaire	29/08/2018	09:00:00	Hôtel SOPATEL Silmandé SA
MOVIS CI	Extraordinaire	26/07/2018	11:00:00	Amphithéâtre de l'immeuble CRRAE-UEMOA Sise au Plateau, Immeuble Versus Bank
MOVIS CI	Ordinaire	26/07/2018	09:30:00	Amphithéâtre de l'immeuble CRRAE-UEMOA Sise au Plateau, Immeuble Versus Bank
SMB	Mixte	05/07/2018	09:30:00	Amphithéâtre de la CGECI (La Maison de l'Entreprise) sis à Abidjan-plateau, à l'angle du boulevard de la République et l'Avenue Lamblin
TRACTAFRIC CI	Mixte	29/06/2018	17:00:00	Siège de TRACTAFRIC MOTORS Zone 3, Km 4, boulevard de Marseille, dans le hall HYUNDAI
SODECI	Ordinaire	27/06/2018	15:30:00	Espace Events sis à Abidjan, Cocody 2 Plateaux, Boulevard Latrille (initialement prévue le 20/06/2018 est reportée au 27/06/2018)
UNILEVER CI	Mixte	27/06/2018	09:30:00	Amphithéâtre de l'immeuble CRRAE-UEMOA Sise au Plateau, Immeuble Versus Bank
AIR LIQUIDE CI	Ordinaire	26/06/2018	10:00:00	Salle de Conférence de la CRRAE-UEMOA
BERNABE CI	Ordinaire	25/06/2018	11:00:00	Maison de l'Entreprise (CGECI), Abidjan-Plateau
NESTLE CI	Ordinaire	25/06/2018	10:00:00	LATRILLE EVENTS
SETAO CI	Ordinaire	22/06/2018	10:00:00	Hôtel TIAMA (Salle EBENE) - Abidjan
SAFCA CI	Ordinaire	22/06/2018	10:00:00	Siège de la société, 1,Rue des Carrossiers, Zone 3 C (Face SOCOCE Treichville)
SITAB	Mixte	21/06/2018	10:30:00	Salle JEWELS de la Maison de l'Entreprise C.G.E.C.I au plateau
SICOR	Ordinaire	21/06/2018	09:30:00	Palm Club Hôtel Abidjan, Cocody, angle Boulevard Latrille - Route du Lycée technique
NEI-CEDA CI	Ordinaire	21/06/2018	10:00:00	Hôtel AZALAI, Boulevard VGE à ABIDJAN
CROWN SIEM CI	Mixte	20/06/2018	09:00:00	Siège de la CGECI, sis à la Maison de l'Entreprise, au Plateau, à l'Angle du Boulevard de la République et de l'Avenue Lamblin
CIE CI	Ordinaire	20/06/2018	10:00:00	Sofitel Abidjan Hôtel Ivoire
TOTAL	Ordinaire	20/06/2018	10:00:00	Salle de conférence de l'hôtel Radisson Blu à Abidjan
TOTAL SENEGAL S.A.	Ordinaire	18/06/2018	15:00:00	Hôtel Terrou-Bi, Corniche Ouest, Boulevard Martin Luther King à Dakar
SGB CI	Mixte	13/06/2018	09:00:00	Amphithéâtre de la CGECI, Plateau Angle du Boulevard de la République et de l'Avenue Lamblin
FILTISAC CI	Ordinaire	08/06/2018	10:00:00	Immeuble CRRAE - UMOA ABIDJAN-Plateau (RCI) - Debut des inscriptions à 9h00
BICI CI	Ordinaire	07/06/2018	11:00:00	CGECI Abidjan
UNIWAX CI	Ordinaire	07/06/2018	10:00:00	Espace Latrille Events, sis à Abidjan, II Plateaux (Carrefour Duncan)
CFAO MOTORS CI	Ordinaire	05/06/2018	10:00:00	Siège social de CFAO MOTORS CI sis à Abidjan, 117, Boulevard de Marseille
SOGB	Ordinaire	05/06/2018	11:00:00	Salle de conférence de l'immeuble CRRAE-UMOA, Abidjan Plateau
NSBC	Ordinaire	30/05/2018	10:00:00	Espace Latrille Event sis à Abidjan-Cocody, Deux Plateaux, Boulevard Latrille, à proximité du Carrefour Duncan
ECOBANK CI	Ordinaire	29/05/2018	10:30:00	Espace Latrille Event sis à Abidjan-Cocody, Deux Plateaux, Boulevard Latrille
ONATEL BF	Mixte	17/05/2018	10:00:00	Royal Beach Hôtel, OUAGADOUGOU - BURKINA FASO
SUCRIVOIRE	Ordinaire	17/05/2018	09:30:00	Auditorium de la CRRAE-UMOA sise à Abidjan-Plateau (Rue Botreau Roussel)
BANK OF AFRICA CI	Mixte	14/05/2018	10:00:00	Locaux du siège social, Angle Avenue Terrasson de Fougères et Rue Gourgas
PALM CI	Ordinaire	09/05/2018	09:30:00	Salle de Conférence de la CRRAE-UEMOA, sise à Abidjan-Plateau
BOLLORE TRANSPORT & LOGISTICS	Ordinaire	09/05/2018	10:00:00	Salle de conférence de l'immeuble CRRAE-UEMOA, sise au Plateau, Avenue Delafosse prolongée, face à l'hôtel PULLMAN à Abidjan
BANK OF AFRICA ML	Mixte	05/05/2018	09:30:00	Grand-Hôtel

vendredi 14 décembre 2018

SAPH CI	Ordinaire	03/05/2018	09:30:00	Salle de conférence de CRRAE-UMOA (Versus Bank au Plateau)
SOLIBRA	Ordinaire	24/04/2018	10:30:00	Espace CRISTAL 8, rue du chevalier de Clieu, Zone 4 C, Salle PLATINIUM, ABIDJAN
ECOBANK TG	Ordinaire	24/04/2018	10:30:00	Salle de Conférence du Centre Panafricain Ecobank, 2365, Boulevard du Mono, Lomé, Togo
VIVO ENERGY CI	Ordinaire	19/04/2018	09:00:00	Espace Latrille Event
SONATEL	Ordinaire	17/04/2018	10:00:00	l'hôtel King Fahd Palace à Dakar
BANK OF AFRICA BN	Ordinaire	12/04/2018	10:00:00	Salle de conférence du BENIN MARINA Hôtel
CORIS BANK INTERNATIONAL	Ordinaire	12/04/2018	09:00:00	Hôtel SOPATEL Silmandé SA
SIB	Mixte	06/04/2018	09:00:00	Maison de l'Entreprise (CGECI), Abidjan-Plateau
BANK OF AFRICA BF	Ordinaire	06/04/2018	10:00:00	Salle de Conférence de OUAGA 2000
BANK OF AFRICA NG	Ordinaire	05/04/2018	10:00:00	Centre de formation de la BOA-NIGER (sise à BOA-Siège)
SICABLE	Ordinaire	03/04/2018	10:00:00	Hôtel AZALAI, Boulevard VGE à ABIDJAN
SERVAIR ABIDJAN CI	Ordinaire	28/03/2018	10:00:00	la salle JEWELS de la CGECI sise au Plateau
BANK OF AFRICA SN	Ordinaire	16/03/2018	10:00:00	Immeuble Elan II, 2eme Etage, Route de Ngor, Zone 12, Almadies à Dakar

# L'actualité de la BRVM sur nos plateformes digitales

## Infos BRVM

Pour recevoir les informations boursières par SMS, souscrivez :



Côte d'Ivoire : \*430#  
Bénin : \*430\*15#



Côte d'Ivoire : #139#  
Burkina Faso : \*310#



Côte d'Ivoire : \*431#  
Niger : \*512\*9#  
Togo : \*310#

## Site web

[www.brvm.org](http://www.brvm.org)

## Application Mobile

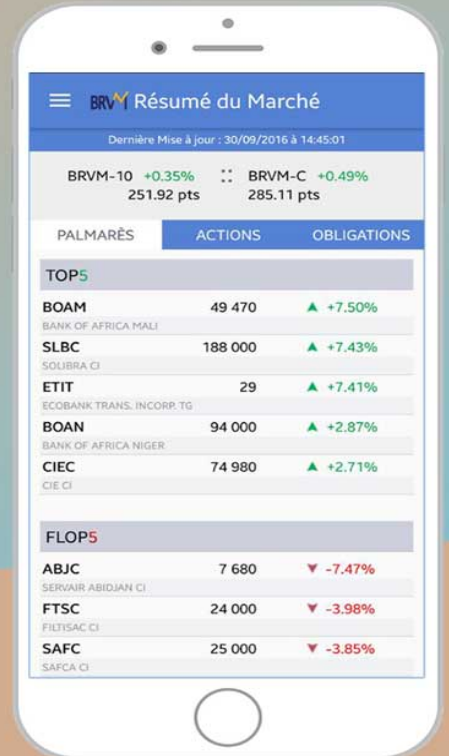

Disponible sur  
 Google play  
Disponible sur  
 App Store



Nous suivre sur :

