

BRVM 10	153,84
Variation Jour	↓ -3,04 %
Variation annuelle	↓ -29,96 %



BULLETIN OFFICIEL DE LA COTE

N° 239

mercredi 19 décembre 2018

Site : www.brvm.org

BRVM Composite	166,44
Variation Jour	↓ -1,85 %
Variation annuelle	↓ -31,52 %

Evolution des indices

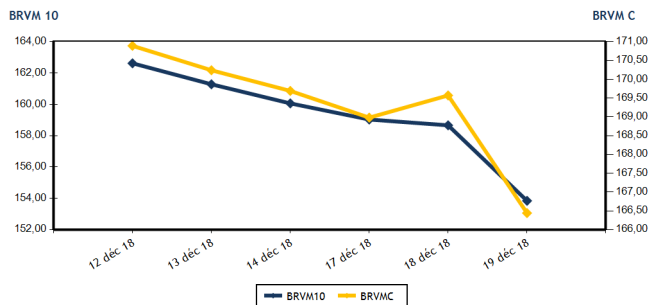

Volumes et valeurs transigés

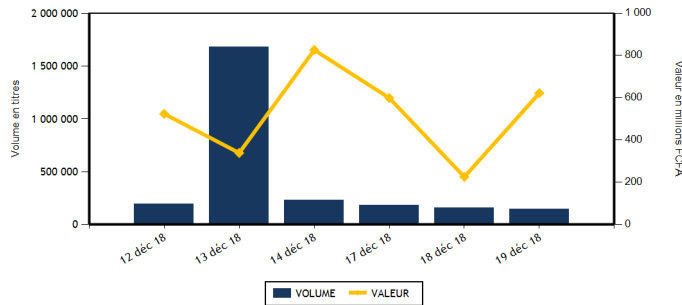

Actions	Niveau	Evol. Jour
Capitalisation boursière (FCFA)	4 681 289 851 840	-1,84 %
Volume échangé	111 871	-27,83 %
Valeur transigée (FCFA)	267 094 800	40,85 %
Nombre de titres transigés	37	0,00 %
Nombre de titres en hausse	9	-35,71 %
Nombre de titres en baisse	13	44,44 %
Nombre de titres inchangés	15	7,14 %

PLUS FORTES HAUSSES

Titres	Cours	Evol. Jour	Evol. annuelle
TOTAL CI (TTLC)	1 200	6,67 %	-56,83 %
CFAO MOTORS CI (CFAC)	640	4,92 %	62,03 %
BANK OF AFRICA BF (BOABF)	3 755	4,31 %	-47,48 %
BANK OF AFRICA CI (BOAC)	3 275	4,30 %	-33,16 %
BICI CI (BICC)	7 500	1,97 %	-11,66 %

Obligations	Niveau	Evol. Jour
Capitalisation boursière (FCFA)	3 499 943 502 323	0,00 %
Volume échangé	35 500	900,00 %
Valeur transigée (FCFA)	354 995 000	900,76 %
Nombre de titres transigés	2	0,00 %
Nombre de titres en hausse	0	
Nombre de titres en baisse	1	
Nombre de titres inchangés	1	-50,00 %

PLUS FORTES BAISES

Titres	Cours	Evol. Jour	Evol. annuelle
NEI-CEDA CI (NEIC)	185	-7,50 %	400,00 %
SONATEL SN (SNTS)	16 000	-5,88 %	-31,91 %
BANK OF AFRICA SENEGAL (BOAS)	1 785	-5,80 %	-28,60 %
CIE CI (CIEC)	1 150	-3,77 %	-45,24 %
SETAO CI (STAC)	170	-2,86 %	-5,56 %

INDICES SECTORIELS

Base = 100 au 14 juin 1999	Nombre de sociétés	Valeur	Evol. Jour	Evol. annuelle	Volume	Valeur	PER moyen
BRVM - INDUSTRIE	12	54,26	-0,06 %	-47,32 %	10 782	13 213 905	15,19
BRVM - SERVICES PUBLICS	4	490,16	-4,94 %	-30,52 %	30 104	169 496 550	15,39
BRVM - FINANCES	14	63,68	0,32 %	-27,27 %	38 896	56 873 390	6,68
BRVM - TRANSPORT	2	485,28	0,00 %	-59,65 %	1 835	3 654 230	8,26
BRVM - AGRICULTURE	5	122,60	-0,25 %	-33,18 %	507	813 560	8,42
BRVM - DISTRIBUTION	7	255,64	2,96 %	-24,91 %	29 327	22 970 515	15,27
BRVM - AUTRES SECTEURS	1	209,76	-2,86 %	-5,56 %	420	72 650	2,61
BRVM - PETITES CAPITALISATIONS	-	-	-	-	-	-	-

Indicateurs	1er et 2è Comp.	BRVM PC
PER moyen du marché	10,91	
Taux de rendement moyen du marché	7,91	
Taux de rentabilité moyen du marché	8,60	
Nombre de sociétés cotées	45	
Nombre de lignes obligataires	44	
Volume moyen annuel par séance	5 744,00	
Valeur moyenne annuelle par séance	9 708 450,99	

Indicateurs	1er et 2è Comp.	BRVM PC
Ratio moyen de liquidité	19,77	
Ratio moyen de satisfaction	71,46	
Ratio moyen de tendance	361,38	
Ratio moyen de couverture	27,67	
Taux de rotation moyen du marché	0,01	
Prime de risque du marché	3,17	
Nombre de SGI participantes	27	

Définitions

Volume moyen annuel par séance = Valeur annuel échangé / nombre de séances
 Valeur moyenne annuelle par séance = Valeur annuelle échangée / nombre de séances
 Ratio moyen de liquidité = Moyenne des ratios de liquidité (Titres échangés / Volume des ordres de vente)
 Ratio moyen de satisfaction = Moyenne des ratios de satisfaction (Titres échangés / Volume des ordres d'achat)
 Ratio moyen de tendance = Moyenne des ratios de tendance (Volume des ordres d'achat / Volume des ordres de vente)
 Ratio moyen de couverture = Moyenne des ratios de couverture (Volume des ordres de vente / Volume des ordres d'achat)

Taux moyen de rotation = moyenne des taux de rotation des actions cotées (volume transigé / capi flottante)
 PER moyen du marché = moyenne des PER des actions cotées ayant un PER positif
 Taux de rendement moyen = moyenne des taux de rendement des actions cotées ayant distribué un dividende
 Taux de rentabilité moyen = moyenne des taux de rentabilité des actions cotées
 Prime de risque du marché = (1 / le PER moyen du marché) - le taux de référence actuel des emprunts d'Etat



MARCHE DES ACTIONS

Symbole	Titre	Cours Précédent	Cours du jour		Variation jour	Séance de cotation		Cours Référence	Variation de l'année précédente	Dernier dividende payé		Rdt. Net	PER
			Ouv.	Clôt.		Volume	Valeur			Montant net	Date		
SECTEUR - INDUSTRIE		54,26	points		↓	-0,06 %							
CABC	SICABLE CI	935	940	940	0,53 %	6 075	5 686 180	940	-14,93 %	100,00	31-mai-18	10,64 %	5,68
FTSC	FILTISAC CI	1 915	1 915	1 945	1,57 %	451	863 815	1 945	-60,51 %	161,27	16-août-18	8,29 %	11,01
NEIC	NEI-CEDA CI	200	185	185	-7,50 %	255	47 175	185	400,00 %	9,00	28-juin-01		4,67
NTLC	NESTLE CI	855	850	850	-0,58 %	10	8 500	850	-55,26 %	31,50	12-août-11		
SEMC	CROWN SIEM CI	11 565	11 565	11 565	0,00 %	10	115 650	290	-16,65 %	676,80	29-sept.-17	5,85 %	48,69
SIVC	AIR LIQUIDE CI	460	460	460	0,00 %	290	133 400	460	15,00 %	63,00	29-sept.-17	13,70 %	
SLBC	SOLIBRA CI	56 000	NC	NC	0,00 %			56 000	-55,20 %	2 322,00	14-juin-18	4,15 %	21,69
SMBC	SMB CI	19 595	NC	NC	0,00 %			19 595	157,15 %	450,00	29-août-18	2,30 %	5,09
STBC	SITAB CI	1 595	1 590	1 595	0,00 %	86	136 770	1 595	-55,69 %	206,20	19-juin-17	12,93 %	
TTRC	TRITURAF CI-Ste en Liquidation	490	SP	SP	0,00 %			490	0,00 %	1 440,00	19-juil.-02		
UNLC	UNILEVER CI	6 340	NC	NC	0,00 %			6 340	-25,41 %	1 233,00	9-juil.-12		
UNXC	UNIWAX CI	1 850	1 800	1 835	-0,81 %	3 605	6 222 415	1 835	-57,03 %	173,70	13-juil.-18	9,47 %	9,49
TOTAL						10 782	13 213 905						15,19
SECTEUR - SERVICES PUBLICS		490,16	points		↓	-4,94 %							
CIEC	CIE CI	1 195	1 195	1 150	-3,77 %	1 259	1 453 380	1 150	-45,24 %	31,95	20-juil.-18	2,78 %	32,41
ONTBF	ONATEL BF	4 150	4 100	4 150	0,00 %	2 720	11 132 550	4 150	-13,18 %	363,96	6-juin-18	8,77 %	9,98
SDCC	SODE CI	3 430	3 420	3 400	-0,87 %	21 017	71 458 000	3 400	-42,47 %	270,00	29-août-18	7,94 %	11,24
SNTS	SONATEL SN	17 000	17 000	16 000	-5,88 %	5 108	85 452 620	16 000	-31,91 %	1 500,00	23-mai-18	9,38 %	7,91
TOTAL						30 104	169 496 550						15,39
SECTEUR - FINANCES		63,68	points		↑	0,32 %							
BICC	BICI CI	7 355	7 295	7 500	1,97 %	1 975	14 619 235	7 500	-11,66 %	213,56	2-juil.-18	2,85 %	13,46
BOAB	BANK OF AFRICA BN	3 100	3 200	3 100	0,00 %	4 385	13 640 250	3 100	-58,39 %	407,00	15-mai-18	13,13 %	4,22
BOABF	BANK OF AFRICA BF	3 600	3 605	3 755	4,31 %	4 753	17 623 565	3 755	-47,48 %	358,00	7-mai-18	9,53 %	5,48
BOAC	BANK OF AFRICA CI	3 140	3 190	3 275	4,30 %	428	1 369 325	3 275	-33,16 %	295,00	6-juin-18	9,01 %	6,04
BOAM	BANK OF AFRICA ML	2 000	1 950	2 000	0,00 %	323	637 740	2 000	-61,54 %	290,00	31-mai-18	14,50 %	4,11
BOAN	BANK OF AFRICA NG	3 300	3 300	3 365	1,97 %	605	1 978 850	3 365	-32,02 %	379,00	31-mai-18	11,26 %	6,01
BOAS	BANK OF AFRICA SENEGAL	1 895	1 890	1 785	-5,80 %	954	1 694 755	1 785	-28,60 %	160,00	2-mai-18	8,96 %	4,24
CBIBF	CORIS BANK INTERNATIONAL	8 000	7 995	8 000	0,00 %	36	287 900	8 000	-20,00 %	336,00	5-juil.-18	4,20 %	13,08
ECOC	ECOBANK COTE D'IVOIRE	20 000	19 990	19 990	-0,05 %	1	19 990	19 990	-32,65 %	1 844,00	22-juin-18	9,22 %	8,29
ETIT	ECOBANK TRANS. INCORP. TG	18	17	18	0,00 %	24 502	418 535	18	5,88 %	1,21	28-avr.-17	6,71 %	2,56
NSBC	NSIA BANQUE COTE D'IVOIRE	5 900	5 900	5 900	0,00 %	595	3 490 800	5 900	-38,92 %	466,10	25-juin-18	7,90 %	7,00
SAFC	SAFCA CI	5 300	5 300	5 300	0,00 %	2	10 600	5 300	-51,38 %	576,00	29-juil.-11		
SGBC	SGB CI	9 000	9 000	8 990	-0,11 %	43	386 695	8 990	-22,16 %	585,00	17-juil.-18	6,51 %	7,06
SIBC	SOCIETE IVOIRIENNE DE BANQUE	2 380	2 360	2 370	-0,42 %	294	695 150	2 370	-30,29 %	189,00	8-juin-18	7,97 %	5,26
TOTAL						38 896	56 873 390						6,68
SECTEUR - TRANSPORT		485,28	points		→	0,00 %							
SDSC	BOLLORE	1 995	1 990	1 995	0,00 %	1 835	3 654 230	1 995	-60,02 %	182,00	30-mai-18	9,12 %	8,26
SVOC	MOVIS CI	2 500	NC	NC	0,00 %			2 500	-22,00 %	270,00	5-juil.-99		
TOTAL						1 835	3 654 230						8,26

MARCHE DES ACTIONS

Symbole	Titre	Cours Précédent	Cours du jour		Variation jour	Séance de cotation		Cours Référence	Variation de l'année précédente	Dernier dividende payé		Rdt. Net	PER
			Ouv.	Clôt.		Volume	Valeur			Montant net	Date		
SECTEUR - AGRICULTURE		122,60	points		↓	-0,25 %							
PALC	PALM CI	2 100	2 050	2 050	-2,38 %	9	18 450	2 050	-62,73 %	253,47	24-sept.-18	12,36 %	3,64
SCRC	SUCRIVOIRE	885	885	900	1,69 %	286	256 500	900	-21,05 %	72,00	28-sept.-18	8,00 %	5,61
SICC	SICOR CI	3 600	NC	NC	0,00 %			3 600	-8,86 %	1 919,00	25-sept.-00		21,48
SOGC	SOGB CI	2 200	2 200	2 200	0,00 %	151	330 200	2 200	-47,62 %	432,00	23-juil.-18	19,64 %	4,56
SPHC	SAPH CI	3 435	3 435	3 435	0,00 %	61	208 410	3 435	10,99 %	78,00	27-sept.-18	2,27 %	6,83
TOTAL						507	813 560						8,42
SECTEUR - DISTRIBUTION		255,64	points		↑	2,96 %							
ABJC	SERVAIR ABIDJAN CI	1 235	1 230	1 200	-2,83 %	101	122 480	1 200	-40,00 %	98,97	20-juin-18	8,25 %	13,19
BNBC	BERNABE CI	2 095	NC	NC	0,00 %			2 095	-32,42 %	63,00	25-juil.-18	3,01 %	6,54
CFAC	CFAO MOTORS CI	610	605	640	4,92 %	18 200	11 575 950	640	62,03 %	9,90	27-juil.-18	1,55 %	28,54
PRSC	TRACTAFRIC MOTORS CI	123 990	NC	NC	0,00 %			123 990	-57,04 %	3 839,00	31-août-18	3,10 %	29,06
SHEC	VIVO ENERGY CI	900	900	900	0,00 %	3 176	2 755 900	900	0,00 %	42,86	23-juil.-18	4,76 %	11,33
TTLC	TOTAL CI	1 125	1 065	1 200	6,67 %	7 463	7 963 045	1 200	-56,83 %	103,45	28-sept.-18	8,62 %	7,25
TTLS	TOTAL SN	1 400	1 505	1 400	0,00 %	387	553 140	1 400	-26,32 %	56,25	27-juil.-18	4,02 %	10,97
TOTAL						29 327	22 970 515						15,27
AUTRES SECTEURS		209,76	points		↓	-2,86 %							
STAC	SETAO CI	175	175	170	-2,86 %	420	72 650	170	-5,56 %				2,61
TOTAL						420	72 650						2,61
TOTAL - Marché des actions						111 871	267 094 800						

MARCHE DES DROITS

Symbole	Titre	Cours Précédent	Cours du jour		Variation jour	Séance de cotation		Cours Référence	Variation depuis l'origine	Parité	Periode de négociation	
			Ouv.	Clôt.		Volume	Valeur				Début	fin
TOTAL												
TOTAL - Marché des droits												

TROISIEME COMPARTIMENT - BRVM PETITES CAPITALISATIONS

Symbole	Titre	Cours Précédent	Cours du jour		Variation jour	Séance de cotation		Cours Référence	Variation depuis l'origine
			Ouv.	Clôt.		Volume	Valeur		
TOTAL									
TOTAL - 3ème Compartiment - BRVM PC									

Légende:
 (d) Ex-dividende
 Cours du jour: Ouv.: Ouverture Clôt.: Clôture Moy.: Moyen
 Mentions : NC: Non Coté Ex-c: Ex-coupon Ex-d: Ex-droit SP: Suspendu Val-T: Valeur Théorique
 PER = Cours / BNPA selon les données disponibles Rdt. Net: Rendement net (DNPA / Cours)
 Comp.: 1 - Premier Compartiment 2 - Second Compartiment 3 - Compartiment de croissance
 Ratio de liquidité = Titres échangés / Volume des ordres de vente
 : Progression de l'indice sectoriel : Stabilité de l'indice sectoriel : Recul de l'indice sectorie

MARCHE DES OBLIGATIONS

Symbole	Titre	Valeur nominale	Cours Précédent	Cours du jour	Cours Référence	Séance de cotation	Coupon couru	Coupon d'intérêt	Eché.	Type Amort	
						Volume	Valeur	Période	Montant net		
OBLIGATIONS D'ETAT											
EOM.01	ETAT DU MALI 6.20% 2016-2023	8 333	8 333	NC	8 333		297,25	A	516,65	23-mai-19	ACD
EOM.02	Etat du Mali 6.50% 2017-2024	10 000	10 000	NC	10 000		432,74	A	650,00	20-avr.-19	AC
EOS.04	ETAT SENEGAL 6.70% 2012-2019	2 000	2 000	NC	2 000		1,84	A	134,00	14-déc.-19	ACD
EOS.05	ETAT SENEGAL 6.50% 2013-2023	10 000	10 000	NC	10 000		252,58	S	325,00	29-janv.-19	ACD
EOS.06	ETAT SENEGAL 6.50% 2014-2021	6 000	6 000	NC	6 000		27,65	S	227,50	27-mai-19	ACD
EOS.07	ETAT SENEGAL 6.30% 2015-2025	10 000	9 999	NC	9 999		42,11	S	317,59	25-mai-19	ACD
TPBF.03	TPBF 6,50% 2013-2020	10 000	10 000	NC	10 000		35,91	S	325,00	29-mai-19	ACD
TPBF.04	TPBF 6.50% 2017-2027	10 000	10 000	NC	10 000		251,09	S	327,67	31-janv.-19	ACD
TPBF.05	TPBF 6,50% 2017-2024	10 000	9 924	NC	9 924		307,24	S	325,00	29-déc.-18	ACD
TPBF.06	TPBF 6.50% 2018-2025	10 000	10 000	NC	10 000		24,93	S	324,11	5-juin-19	ACD
TPBJ.01	TPBJ 6.50% 2017-2027	10 000	10 000	9 990	9 990	500	4 995 000	A	650,00	7-avr.-19	ACD
TPBJ.02	TPBJ 6.50% 2018-2025	10 000	10 000	NC	10 000		35,91	S	325,00	29-mai-19	AC
TPCI.016	TPCI 6.55% 2014-2022	10 000	10 000	NC	10 000		382,23	A	655,00	20-mai-19	ACD
TPCI.017	TPCI 3% 2014-2024 (*)	10 000	10 000	NC	10 000		150,00	S	150,00	19-déc.-18	ACD
TPCI.018	TPCI 5.85% 2014-2021 (*)	10 000	10 000	NC	10 000		292,50	S	292,50	19-déc.-18	ACD
TPCI.019	TPCI 5.99% 2015-2025	10 000	10 000	NC	10 000		359,40	A	599,00	14-mai-19	ACD
TPCI.020	TPCI 5.85% 2015-2022	10 000	10 000	NC	10 000		120,54	S	292,50	5-avr.-19	ACD
TPCI.021	TPCI 6% 2016-2028	10 000	9 999	NC	9 999		419,18	A	600,00	8-avr.-19	ACD
TPCI.022	TPCI 5.90% 2016-2026	10 000	9 950	NC	9 950		302,27	A	590,00	15-juin-19	ACD
TPCI.023	TPCI 5.90% 2016-2026	10 000	10 000	NC	10 000		51,73	A	590,00	17-nov.-19	ACD
TPCI.024	TPCI 6.25% 2017-2029	10 000	10 000	NC	10 000		137,36	S	312,50	31-mars-19	ACD
TPCI.025	TPCI 5,95% 2017-2024 A	10 000	10 000	NC	10 000		91,54	S	297,50	24-avr.-19	ACD
TPCI.026	TPCI 5,95% 2017-2024 B	10 000	10 000	NC	10 000		64,10	S	297,50	10-mai-19	ACD
TPCI.027	TPCI 6% 2017-2025	10 000	10 000	NC	10 000		283,61	S	300,00	29-déc.-18	ACD
TPCI.028	TPCI 6% 2018-2026	10 000	10 000	NC	10 000			A		2-août-19	ACD
TPTG.01	TPTG 6,90% 2018-2023	10 000	10 000	NC	10 000		273,75	S	345,00	26-janv.-19	AC
TOTAL						500	4 995 000				
OBLIGATIONS REGIONALES											
BIDC.03	BIDC-EBID 6.50% 2014-2021	10 000	10 000	NC	10 000		147,24	S	325,00	28-mars-19	ACD
BIDC.04	BIDC-EBID 6.10%2017-2027	10 000	10 000	NC	10 000		310,85	A	610,00	16-juin-19	ACD
BOAD.011	BOAD 5.95% 2012-2019	10 000	9 950	NC	9 950		469,48	A	595,00	6-mars-19	ACD
BOAD.012	BOAD 5.95% 2014-2021	10 000	9 999	NC	9 999		583,59	A	595,00	26-déc.-18	ACD
CRRH.01	CRRH-UEMOA 6.10% 2012-2022	10 000	10 000	NC	10 000		212,17	S	305,00	13-févr.-19	AC
CRRH.02	CRRH-UEMOA 6.10% 2012-2024	10 000	10 000	NC	10 000		256,93	S	305,00	17-janv.-19	AC
CRRH.03	CRRH-UEMOA 6% 2013-2023	10 000	10 000	NC	10 000		89,01	S	300,00	26-avr.-19	AC
CRRH.04	CRRH-UEMOA 6% 2014-2024	10 000	9 950	NC	9 950		281,97	S	300,00	30-déc.-18	AC
CRRH.05	CRRH-UEMOA 5.85% 2015-2025	10 000	10 000	NC	10 000		269,26	S	294,90	4-janv.-19	AC
CRRH.06	CRRH-UEMOA 5.85% 2016-2026	10 000	9 592	NC	9 592		268,65	S	292,50	3-janv.-19	ACD
CRRH.07	CRRH-UEMOA 5.95% 2017-2029	9 167	9 528	NC	9 528.18		50,41	S	285,10	17-mai-19	AC
SHAF.03	SHELTER AFRIQUE 6.6% 2014-2021	5 000	5 000	NC	5 000		102,17	S	166,36	28-févr.-19	ACD
TOTAL						0	0				
OBLIGATIONS PRIVEES											
ORGT.01	ORAGROUP 6.75% 2013-2019	10 000	10 000	NC	10 000		27,82	S	337,50	4-juin-19	ACD
SIFC.01	SIFCA 6.90% 2013-2021	10 000	10 000	NC	10 000		246,40	A	676,20	8-août-19	ACD
TOTAL						0	0				
SUKUK ET TITRES ASSIMILES											
SUKCI.S1	SUKUK CI 5.75% 2015-2020	10 000	9 990	NC	9 990		277,92	S	292,29	28-déc.-18	AC
SUKCI.S2	SUKUK CI 5.75% 2016-2023	10 000	10 000	NC	10 000		164,51	S	289,10	7-mars-19	ACD
SUKSN.S2	SUKUK SN 6% 2016-2026	10 000	10 000	10 000	10 000	35 000	350 000 000	S	306,67	26-janv.-19	ACD
SUKTG.S1	SUKUK TG 6.5% 2016-2026	10 000	10 000	NC	10 000			S		17-févr.-19	ACD
TOTAL						35 000	350 000 000				
TOTAL - Marché des obligations						35 500	354 995 000				

Légende :
 (*) Ex-Coupon couru (##)Cours de référence amorti / Coupon couru Ex-c (**) Ex-marge de profits
 Cours du jour: Ouv.: Ouverture Clôt.: Clôture Moy.: Moyen
 Type Amort: Type d'Amortissement IF: In Fine AC: Amortissement Constant AD: Amortissement Dégressif ACD: Amortissement Constant Différé
 Période: Périodicité de paiement des coupons A: Annuelle S: Semestrielle T: Trimestrielle
 Eché.: Échéance de paiement des intérêts
 Mentions: NC: Non Coté Ex-c: Ex-coupon ou Ex-droit SP: Suspendu

INFORMATIONS

OPERATIONS EN COURS

Emetteur	Opération
ECOBANK CI	Fractionnement des actions à raison de cinq (5) actions nouvelles pour une (1) action ancienne le 27/12/2018
CROWN SIEM CI	Fractionnement des actions à raison de quarante (40) actions nouvelles pour une (1) action ancienne le 20/12/2018
SAFCA CI	Fractionnement des actions à raison de vingt - cinq (25) actions nouvelles pour une (1) action ancienne le 24/12/2018

AVIS

Entité	N°	Nature	Objet
DC/BR	143 - 2018	Paie ment Intérêts et remboursement	Paie ment des intérêts annuels et remboursement partiel de capital - BOAD 5,95% 2014-2021
BRVM	189-2018	Valeur théorique - fractionnement	Valeur théorique - Fractionnement d'actions - CROWN SIEM CI

COMMUNIQUES

Emetteur	N°	Nature	Objet
CORIS BANK INTERNATIONAL	20181219	Pouvoir	Pouvoir Assemblée Générale Ordinaire - CORIS BANK INTERNATIONAL

QUANTITES RESIDUELLES

MARCHE DES ACTIONS

Symbole	Titre	Quantité résiduelle à l'achat	Cours Achat / Vente		Quantité résiduelle à la vente	Cours de Référence	
ABJC	SERVAIR ABIDJAN CI		/	1,200	824	1 200	
BICC	BICI CI		/	7,500	500	7 500	
BNBC	BERNABE CI	20	1,950	/	2,095	381	2 095
BOAB	BANK OF AFRICA BN	202	3,000	/	3,100	185	3 100
BOABF	BANK OF AFRICA BF	1 740	3,755	/			3 755
BOAC	BANK OF AFRICA CI	47	3,200	/	3,275	95	3 275
BOAM	BANK OF AFRICA ML	10	1,950	/	2,000	899	2 000
BOAN	BANK OF AFRICA NG	1 505	3,305	/	3,545	295	3 365
BOAS	BANK OF AFRICA SENEGAL			/	1,785	100	1 785
CABC	SICABLE CI	150	870	/	935	150	940
CBIBF	CORIS BANK INTERNATIONAL	43	7,500	/	8,000	981	8 000
CFAC	CFAO MOTORS CI	17	590	/	640	400	640
CIEC	CIE CI	5	1,150	/	1,185	90	1 150
ECOC	ECOBANK COTE D'IVOIRE	7	19,700	/	19,985	9	19 990
ETIT	ECOBANK TRANS. INCORP. TG	17 716	17	/	18	134 343	18
FTSC	FILTISAC CI	476	1,780	/	1,945	784	1 945
NEIC	NEI-CEDA CI			/	Marché	1 101	185
NSBC	NSIA BANQUE COTE D'IVOIRE	510	5,500	/	5,890	144	5 900
NTLC	NESTLE CI	37	850	/	880	531	850
ONTBF	ONATEL BF	989	4,000	/	4,130	20	4 150
PALC	PALM CI			/	2,050	5	2 050
PRSC	TRACTAFRIC MOTORS CI			/	123,500	1	123 990
SAFC	SAFCA CI			/	5,300	210	5 300
SCRC	SUCRIVOIRE	31	900	/	945	845	900
SDCC	SODE CI			/	3,420	1 842	3 400
SDSC	BOLLORE			/	1,995	97	1 995
SEMC	CROWN SIEM CI	1	11,565	/			11 565
SGBC	SGB CI			/	8,995	86	8 990
SHEC	VIVO ENERGY CI	50	900	/	915	1 738	900
SIBC	SOCIETE IVOIRIENNE DE BANQUE	100	2,330	/	2,370	2	2 370
SICC	SICOR CI	36	3,600	/			3 600
SIVC	AIR LIQUIDE CI	100	440	/	460	980	460
SLBC	SOLIBRA CI	2	56,100	/	57,600	11	56 000
SMBC	SMB CI			/	Marché	5	19 595
SNTS	SONATEL SN	250	15,910	/	16,000	195	16 000
SOGC	SGB CI	10	2,130	/	2,200	620	2 200
SPHC	SAPH CI	25	3,210	/	3,435	2 015	3 435
STAC	SETAO CI	500	165	/	170	2 164	170
STBC	SITAB CI			/	1,595	1 009	1 595
SVOC	MOVIS CI			/	Marché	10	2 500
TTLC	TOTAL CI	160	1,100	/	1,200	4 998	1 200
TTLS	TOTAL SN	80	1,400	/			1 400
TTRC	TRITURAF CI-Ste en Liquidation			/			490
UNLC	UNILEVER CI			/	6,300	321	6 340
UNXC	UNIWAX CI			/	1,825	50	1 835

QUANTITES RESIDUELLES

MARCHE DES DROITS

Symbole	Titre	Quantité résiduelle à l'achat	Cours Achat / Vente	Quantité résiduelle à la vente	Cours de Référence
---------	-------	-------------------------------	---------------------	--------------------------------	--------------------

TROISIEME COMPARTIMENT - BRVM PETITES CAPITALISATIONS

Symbole	Titre	Quantité résiduelle à l'achat	Cours Achat / Vente	Quantité résiduelle à la vente	Cours de Référence
---------	-------	-------------------------------	---------------------	--------------------------------	--------------------

QUANTITES RESIDUELLES

MARCHE DES OBLIGATIONS

Symbole	Titre	Quantité résiduelle à l'achat	Cours Achat / Vente	Quantité résiduelle à la vente	Cours de Référence
ORGT.O1	ORAGROUP 6.75% 2013-2019		/		10 000
SIFC.O1	SIFCA 6.90% 2013-2021		/ 10,000	185	10 000
EOM.O1	ETAT DU MALI 6.20% 2016-2023		/ 8,291.34	523	8 333
EOM.O2	Etat du Mali 6.50% 2017-2024		/ 10,000	15	10 000
EOS.O4	ETAT SENEGAL 6.70% 2012-2019		/		2 000
EOS.O5	ETAT SENEGAL 6.50% 2013-2023		/		10 000
EOS.O6	ETAT SENEGAL 6.50% 2014-2021		/ 5,988	410	6 000
EOS.O7	ETAT SENEGAL 6.30% 2015-2025		/ 10,000	342	9 999
TPCI.O28	TPCI 6% 2018-2026		/		10 000
TPTG.O1	TPTG 6,90% 2018-2023		/ 9,999	302	10 000
TPCI.O22	TPCI 5.90% 2016-2026		/ 9,900	53 990	9 950
TPCI.O23	TPCI 5.90% 2016-2026		/		10 000
TPCI.O24	TPCI 6.25% 2017-2029		/		10 000
TPCI.O25	TPCI 5,95% 2017-2024 A		/		10 000
TPCI.O26	TPCI 5,95% 2017-2024 B		/		10 000
TPCI.O27	TPCI 6% 2017-2025		/		10 000
TPCI.O16	TPCI 6.55% 2014-2022		/ 9,990	935	10 000
TPCI.O17	TPCI 3% 2014-2024		/		10 000
TPCI.O18	TPCI 5.85% 2014-2021		/ 10,000	8 750	10 000
TPCI.O19	TPCI 5.99% 2015-2025		/ 9,900	21 769	10 000
TPCI.O20	TPCI 5.85% 2015-2022		/ 10,000	2 401	10 000
TPCI.O21	TPCI 6% 2016-2028		/ 9,900	22 700	9 999
TPBF.O3	TPBF 6,50% 2013-2020		/		10 000
TPBF.O4	TPBF 6.50% 2017-2027		/ 9,980	431	10 000
TPBF.O5	TPBF 6,50% 2017-2024		/ 9,925	606	9 924
TPBF.O6	TPBF 6.50% 2018-2025		/ 10,000	35	10 000
TPBJ.O1	TPBJ 6.50% 2017-2027		/ 9,900	26 104	9 990
TPBJ.O2	TPBJ 6.50% 2018-2025		/ 9,990	11 917	10 000
BIDC.O3	BIDC-EBID 6.50% 2014-2021		/ 10,000	6 649	10 000
BIDC.O4	BIDC-EBID 6.10% 2017-2027		/ 9,900	1 657	10 000
BOAD.O11	BOAD 5.95% 2012-2019		/ 10,000	300	9 950
BOAD.O12	BOAD 5.95% 2014-2021		/ 10,000	693	9 999
CRRH.O1	CRRH-UEMOA 6.10% 2012-2022		/		10 000
CRRH.O2	CRRH-UEMOA 6.10% 2012-2024		/		10 000
CRRH.O3	CRRH-UEMOA 6% 2013-2023		/		10 000
CRRH.O4	CRRH-UEMOA 6% 2014-2024		/		9 950
CRRH.O5	CRRH-UEMOA 5.85% 2015-2025		/ 10,000	2 738	10 000
CRRH.O6	CRRH-UEMOA 5.85% 2016-2026		/ 10,311	1 000	9 592
CRRH.O7	CRRH-UEMOA 5.95% 2017-2029		/ 9,167	746	9 528
SHAF.O3	SHELTER AFRIQUE 6.6% 2014-2021		/		5 000

SUKUK ET TITRES ASSIMILES

Symbole	Titre	Quantité résiduelle à l'achat	Cours Achat / Vente	Quantité résiduelle à la vente	Cours de Référence
SUKCI.S1	SUKUK CI 5.75% 2015-2020		/ 10,000	150	9 990
SUKCI.S2	SUKUK CI 5.75% 2016-2023		/		10 000
SUKSN.S2	SUKUK SN 6% 2016-2026		/		10 000
SUKTG.S1	SUKUK TG 6.5% 2016-2026		/		10 000

CALENDRIER DES ASSEMBLEES GENERALES

ANNEE : 2018

Société	Nature	Date	Heure	Lieu
CORIS BANK INTERNATIONAL	Ordinaire	29/12/2018	09:00:00	Hôtel SOPATEL Silmandé SA
ECOBANK CI	Mixte	04/12/2018	10:00:00	Espace Latrille Events, sis à Abidjan Cocody Deux Plateaux
UNILEVER CI	Mixte	23/11/2018	09:00:00	Hôtel Belle Côte sis à la Riviera Palmeraie
BANK OF AFRICA NG	Mixte	02/11/2018	10:00:00	Centre de formation de la BOA-NIGER (sise à BOA-Siège)
CORIS BANK INTERNATIONAL	Extraordinaire	29/08/2018	09:00:00	Hôtel SOPATEL Silmandé SA
MOVIS CI	Extraordinaire	26/07/2018	11:00:00	Amphithéâtre de l'immeuble CRRAE-UEMOA Sise au Plateau, Immeuble Versus Bank
MOVIS CI	Ordinaire	26/07/2018	09:30:00	Amphithéâtre de l'immeuble CRRAE-UEMOA Sise au Plateau, Immeuble Versus Bank
SMB	Mixte	05/07/2018	09:30:00	Amphithéâtre de la CGECI (La Maison de l'Entreprise) sis à Abidjan-plateau, à l'angle du boulevard de la République et l'Avenue Lamblin
TRACTAFRIC CI	Mixte	29/06/2018	17:00:00	Siège de TRACTAFRIC MOTORS Zone 3, Km 4, boulevard de Marseille, dans le hall HYUNDAI
SODECI	Ordinaire	27/06/2018	15:30:00	Espace Events sis à Abidjan, Cocody 2 Plateaux, Boulevard Latrille (initialement prévue le 20/06/2018 est reportée au 27/06/2018)
UNILEVER CI	Mixte	27/06/2018	09:30:00	Amphithéâtre de l'immeuble CRRAE-UEMOA Sise au Plateau, Immeuble Versus Bank
AIR LIQUIDE CI	Ordinaire	26/06/2018	10:00:00	Salle de Conférence de la CRRAE-UEMOA
BERNABE CI	Ordinaire	25/06/2018	11:00:00	Maison de l'Entreprise (CGECI), Abidjan-Plateau
NESTLE CI	Ordinaire	25/06/2018	10:00:00	LATRILLE EVENTS
SETAO CI	Ordinaire	22/06/2018	10:00:00	Hôtel TIAMA (Salle EBENE) - Abidjan
SAFCA CI	Ordinaire	22/06/2018	10:00:00	Siège de la société, 1,Rue des Carrossiers, Zone 3 C (Face SOCOCE TreichVille)
SITAB	Mixte	21/06/2018	10:30:00	Salle JEWELS de la Maison de l'Entreprise C.G.E.C.I au plateau
SICOR	Ordinaire	21/06/2018	09:30:00	Palm Club Hôtel Abidjan, Cocody, angle Boulevard Latrille - Route du Lycée technique
NEI-CEDA CI	Ordinaire	21/06/2018	10:00:00	Hôtel AZALAI, Boulevard VGE à ABIDJAN
CROWN SIEM CI	Mixte	20/06/2018	09:00:00	Siège de la CGECI, sis à la Maison de l'Entreprise, au Plateau, à l'Angle du Boulevard de la République et de l'Avenue Lamblin
CIE CI	Ordinaire	20/06/2018	10:00:00	Sofitel Abidjan Hôtel Ivoire
TOTAL	Ordinaire	20/06/2018	10:00:00	Salle de conférence de l'hôtel Radisson Blu à Abidjan
TOTAL SENEGAL S.A.	Ordinaire	18/06/2018	15:00:00	Hôtel Terrou-Bi, Corniche Ouest, Boulevard Martin Luther King à Dakar
SGB CI	Mixte	13/06/2018	09:00:00	Amphithéâtre de la CGECI, Plateau Angle du Boulevard de la République et de l'Avenue Lamblin
FILTISAC CI	Ordinaire	08/06/2018	10:00:00	Immeuble CRRAE - UMOA ABIDJAN-Plateau (RCI) - Debut des inscriptions à 9h00
BICI CI	Ordinaire	07/06/2018	11:00:00	CGECI Abidjan
UNIWAX CI	Ordinaire	07/06/2018	10:00:00	Espace Latrille Events, sis à Abidjan, II Plateaux (Carrefour Duncan)
CFAO MOTORS CI	Ordinaire	05/06/2018	10:00:00	Siège social de CFAO MOTORS CI sis à Abidjan, 117, Boulevard de Marseille
SOGB	Ordinaire	05/06/2018	11:00:00	Salle de conférence de l'immeuble CRRAE-UMOA, Abidjan Plateau
NSBC	Ordinaire	30/05/2018	10:00:00	Espace Latrille Event sis à Abidjan-Cocody, Deux Plateaux, Boulevard Latrille, à proximité du Carrefour Duncan
ECOBANK CI	Ordinaire	29/05/2018	10:30:00	Espace Latrille Event sis à Abidjan-Cocody, Deux Plateaux, Boulevard Latrille
ONATEL BF	Mixte	17/05/2018	10:00:00	Royal Beach Hôtel, OUAGADOUGOU - BURKINA FASO
SUCRIVOIRE	Ordinaire	17/05/2018	09:30:00	Auditorium de la CRRAE-UMOA sise à Abidjan-Plateau (Rue Botreau Roussel)
BANK OF AFRICA CI	Mixte	14/05/2018	10:00:00	Locaux du siège social, Angle Avenue Terrasson de Fougères et Rue Gourgas
PALM CI	Ordinaire	09/05/2018	09:30:00	Salle de Conférence de la CRRAE-UEMOA, sise à Abidjan-Plateau
BOLLORE TRANSPORT & LOGISTICS	Ordinaire	09/05/2018	10:00:00	Salle de conférence de l'immeuble CRRAE-UEMOA, sise au Plateau, Avenue Delafosse prolongée, face à l'hôtel PULLMAN à Abidjan

mercredi 19 décembre 2018

BANK OF AFRICA ML	Mixte	05/05/2018	09:30:00	Grand-Hôtel
SAPH CI	Ordinaire	03/05/2018	09:30:00	Salle de conférence de CRRAE-UMOA (Versus Bank au Plateau)
SOLIBRA	Ordinaire	24/04/2018	10:30:00	Espace CRISTAL 8, rue du chevalier de Clieu, Zone 4 C, Salle PLATINIUM, ABIDJAN
ECOBANK TG	Ordinaire	24/04/2018	10:30:00	Salle de Conférence du Centre Panafricain Ecobank, 2365, Boulevard du Mono, Lomé, Togo
VIVO ENERGY CI	Ordinaire	19/04/2018	09:00:00	Espace Latrille Event
SONATEL	Ordinaire	17/04/2018	10:00:00	l'hôtel King Fahd Palace à Dakar
BANK OF AFRICA BN	Ordinaire	12/04/2018	10:00:00	Salle de conférence du BENIN MARINA Hôtel
CORIS BANK INTERNATIONAL	Ordinaire	12/04/2018	09:00:00	Hôtel SOPATEL Silmandé SA
SIB	Mixte	06/04/2018	09:00:00	Maison de l'Entreprise (CGECI), Abidjan-Plateau
BANK OF AFRICA BF	Ordinaire	06/04/2018	10:00:00	Salle de Conférence de OUAGA 2000
BANK OF AFRICA NG	Ordinaire	05/04/2018	10:00:00	Centre de formation de la BOA-NIGER (sise à BOA-Siège)
SICABLE	Ordinaire	03/04/2018	10:00:00	Hôtel AZALAI, Boulevard VGE à ABIDJAN
SERVAIR ABIDJAN CI	Ordinaire	28/03/2018	10:00:00	la salle JEWELS de la CGECI sise au Plateau
BANK OF AFRICA SN	Ordinaire	16/03/2018	10:00:00	Immeuble Elan II, 2eme Etage, Route de Ngor, Zone 12, Almadies à Dakar

L'actualité de la BRVM sur nos plateformes digitales

Infos BRVM

Pour recevoir les informations boursières par SMS, souscrivez :



Côte d'Ivoire : *430#
Bénin : *430*15#



Côte d'Ivoire : #139#
Burkina Faso : *310#



Côte d'Ivoire : *431#
Niger : *512*9#
Togo : *310#

Site web

www.brvm.org



Application Mobile

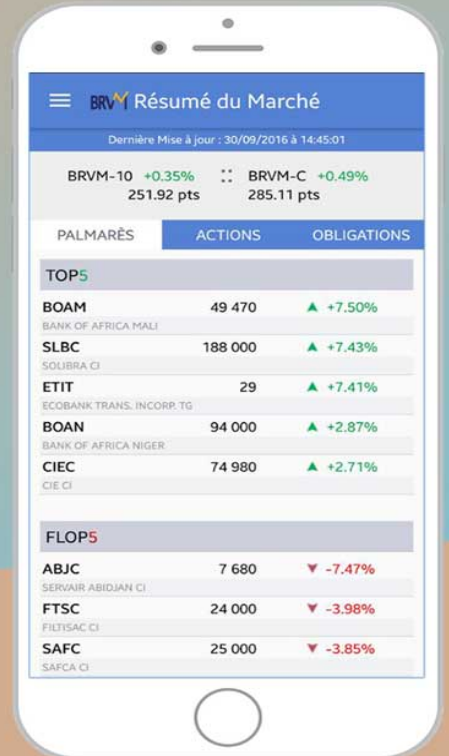

Disponible sur Google play

Disponible sur App Store

Nous suivre sur :

