

BRVM 10	154,35
Variation Jour	↓ -0,51 %
Variation annuelle	↓ -0,01 %



BULLETIN OFFICIEL DE LA COTE

N° 8

vendredi 11 janvier 2019

Site : www.brvm.org

BRVM Composite	169,35
Variation Jour	↓ -0,21 %
Variation annuelle	↓ -1,68 %

Evolution des indices

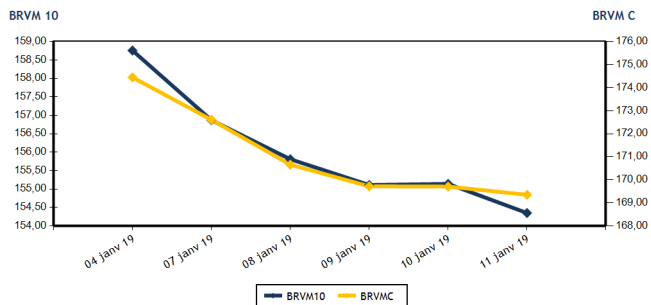

Volumes et valeurs transigés

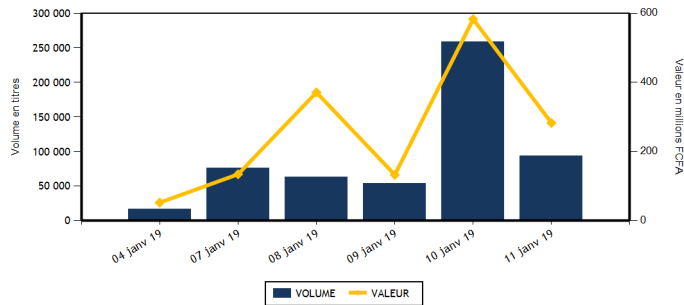

Actions	Niveau	Evol. Jour
Capitalisation boursière (FCFA)	4 763 269 459 450	-0,21 %
Volume échangé	93 748	-63,81 %
Valeur transigée (FCFA)	279 850 837	-52,00 %
Nombre de titres transigés	35	0,00 %
Nombre de titres en hausse	9	28,57 %
Nombre de titres en baisse	13	-31,58 %
Nombre de titres inchangés	13	44,44 %

PLUS FORTES HAUSSES

Titres	Cours	Evol. Jour	Evol. annuelle
NEI-CEDA CI (NEIC)	215	7,50 %	26,47 %
BOLLORE (SDSC)	2 150	7,50 %	7,50 %
SICABLE CI (CABC)	915	5,17 %	-7,58 %
BANK OF AFRICA SENEGAL (BOAS)	1 765	4,44 %	-12,62 %
SUCRIVOIRE (SCRC)	880	3,53 %	-7,37 %

INDICES SECTORIELS

Base = 100 au 14 juin 1999	Nombre de sociétés	Valeur	Evol. Jour	Evol. annuelle	Volume	Valeur	PER moyen
BRVM - INDUSTRIE	12	56,39	-0,88 %	-1,54 %	20 188	37 183 960	16,94
BRVM - SERVICES PUBLICS	4	514,04	0,00 %	3,78 %	5 533	27 682 895	16,21
BRVM - FINANCES	14	62,40	-1,11 %	-7,36 %	11 660	24 395 622	6,72
BRVM - TRANSPORT	2	522,26	7,36 %	7,35 %	4 047	8 094 215	8,90
BRVM - AGRICULTURE	5	120,25	1,75 %	-5,46 %	51 552	181 645 580	8,31
BRVM - DISTRIBUTION	7	260,10	0,24 %	-2,88 %	723	840 915	15,40
BRVM - AUTRES SECTEURS	1	209,76	3,03 %	0,00 %	45	7 650	2,61
BRVM - PETITES CAPITALISATIONS	-	-	-	-	-	-	-

Obligations	Niveau	Evol. Jour
Capitalisation boursière (FCFA)	3 426 634 970 789	-0,07 %
Volume échangé	299	
Valeur transigée (FCFA)	2 948 846	
Nombre de titres transigés	3	
Nombre de titres en hausse	0	
Nombre de titres en baisse	2	
Nombre de titres inchangés	1	

PLUS FORTES BAISES

Titres	Cours	Evol. Jour	Evol. annuelle
BANK OF AFRICA ML (BOAM)	2 350	-6,19 %	-4,08 %
SAFCA CI (SAFC)	200	-4,76 %	-6,98 %
FILTISAC CI (FTSC)	2 000	-4,31 %	-5,66 %
BANK OF AFRICA BF (BOABF)	4 500	-4,15 %	-13,46 %
UNIWAX CI (UNXC)	1 870	-3,86 %	-7,88 %

Indicateurs	1er et 2è Comp.	BRVM PC
PER moyen du marché	11,36	
Taux de rendement moyen du marché	7,74	
Taux de rentabilité moyen du marché	8,99	
Nombre de sociétés cotées	45	
Nombre de lignes obligataires	44	
Volume moyen annuel par séance	1 026,00	
Valeur moyenne annuelle par séance	4 249 955,36	

Indicateurs	1er et 2è Comp.	BRVM PC
Ratio moyen de liquidité	12,11	
Ratio moyen de satisfaction	15,17	
Ratio moyen de tendance	125,27	
Ratio moyen de couverture	79,82	
Taux de rotation moyen du marché	0,01	
Prime de risque du marché	2,80	
Nombre de SGI participantes	25	

Définitions

Volume moyen annuel par séance = Valeur annuel échangé / nombre de séances
 Valeur moyenne annuelle par séance = Valeur annuelle échangée / nombre de séances
 Ratio moyen de liquidité = Moyenne des ratios de liquidité (Titres échangés / Volume des ordres de vente)
 Ratio moyen de satisfaction = Moyenne des ratios de satisfaction (Titres échangés / Volume des ordres d'achat)
 Ratio moyen de tendance = Moyenne des ratios de tendance (Volume des ordres d'achat / Volume des ordres de vente)
 Ratio moyen de couverture = Moyenne des ratios de couverture (Volume des ordres de vente / Volume des ordres d'achat)

Taux moyen de rotation = moyenne des taux de rotation des actions cotées (volume transigé / capi flottante)
 PER moyen du marché = moyenne des PER des actions cotées ayant un PER positif
 Taux de rendement moyen = moyenne des taux de rendement des actions cotées ayant distribué un dividende
 Taux de rentabilité moyen = moyenne des taux de rentabilité des actions cotées
 Prime de risque du marché = (1 / le PER moyen du marché) - le taux de référence actuel des emprunts d'Etat



MARCHE DES ACTIONS

Symbole	Titre	Cours Précédent	Cours du jour		Variation jour	Séance de cotation		Cours Référence	Variation de l'année précédente	Dernier dividende payé		Rdt. Net	PER
			Ouv.	Clôt.		Volume	Valeur			Montant net	Date		
SECTEUR - INDUSTRIE		56,39	points		↓ -0,88 %								
CABC	SICABLE CI	870	915	915	5,17 %	7	6 405	915	-7,58 %	100,00	31-mai-18	10,93 %	5,53
FTSC	FILTISAC CI	2 090	2 000	2 000	-4,31 %	110	220 000	2 000	-5,66 %	161,27	16-août-18	8,06 %	11,32
NEIC	NEI-CEDA CI	200	200	215	7,50 %	825	172 500	215	26,47 %	9,00	28-juin-01		5,43
NTLC	NESTLE CI	950	950	950	0,00 %	25	23 750	950	-5,94 %	31,50	12-août-11		
SEMC	CROWN SIEM CI	350	345	350	0,00 %	851	296 495	350	16,67 %	16,92	29-sept.-17	4,83 %	58,94
SIVC	AIR LIQUIDE CI	490	490	490	0,00 %	2	980	490	-8,41 %	63,00	29-sept.-17	12,86 %	
SLBC	SOLIBRA CI	58 800	58 700	58 700	-0,17 %	6	352 200	58 700	4,82 %	2 322,00	14-juin-18	3,96 %	22,73
SMBC	SMB CI	19 200	19 200	19 200	0,00 %	102	1 958 400	19 200	-1,54 %	450,00	29-août-18	2,34 %	4,98
STBC	SITAB CI	1 700	NC	NC	0,00 %			1 700	-7,36 %	206,20	19-juin-17	12,13 %	
TTRC	TRITURAF CI-Ste en Liquidation	490	SP	SP	0,00 %			490	0,00 %	1 440,00	19-juil.-02		
UNLC	UNILEVER CI	6 000	NC	NC	0,00 %			6 000	-5,36 %	1 233,00	9-juil.-12		
UNXC	UNIWAX CI	1 945	1 945	1 870	-3,86 %	18 260	34 153 230	1 870	-7,88 %	173,70	13-juil.-18	9,29 %	9,67
TOTAL						20 188	37 183 960						16,94
SECTEUR - SERVICES PUBLICS		514,04	points		→ 0,00 %								
CIEC	CIE CI	1 250	1 260	1 250	0,00 %	3 793	4 427 535	1 250	-13,49 %	31,95	20-juil.-18	2,56 %	35,23
ONTBF	ONATEL BF	4 000	4 000	4 000	0,00 %	407	1 628 635	4 000	-3,61 %	363,96	6-juin-18	9,10 %	9,62
SDCC	SODE CI	3 500	3 550	3 500	0,00 %	73	256 250	3 500	-9,91 %	270,00	29-août-18	7,71 %	11,57
SNTS	SONATEL SN	17 000	16 995	17 000	0,00 %	1 260	21 370 475	17 000	6,25 %	1 500,00	23-mai-18	8,82 %	8,41
TOTAL						5 533	27 682 895						16,21
SECTEUR - FINANCES		62,40	points		↓ -1,11 %								
BICC	BICI CI	7 280	NC	NC	0,00 %			7 280	-7,85 %	213,56	2-juil.-18	2,93 %	13,06
BOAB	BANK OF AFRICA BN	3 700	3 700	3 700	0,00 %	327	1 209 900	3 700	-11,90 %	407,00	15-mai-18	11,00 %	5,03
BOABF	BANK OF AFRICA BF	4 695	4 500	4 500	-4,15 %	156	705 000	4 500	-13,46 %	358,00	7-mai-18	7,96 %	6,57
BOAC	BANK OF AFRICA CI	3 345	3 345	3 340	-0,15 %	2 062	6 880 210	3 340	-20,48 %	295,00	6-juin-18	8,83 %	6,16
BOAM	BANK OF AFRICA ML	2 505	2 500	2 350	-6,19 %	1 029	2 556 650	2 350	-4,08 %	290,00	31-mai-18	12,34 %	4,82
BOAN	BANK OF AFRICA NG	3 510	3 510	3 585	2,14 %	47	165 345	3 585	-8,08 %	379,00	31-mai-18	10,57 %	6,40
BOAS	BANK OF AFRICA SENEGAL	1 690	1 700	1 765	4,44 %	280	476 300	1 765	-12,62 %	160,00	2-mai-18	9,07 %	4,19
CBIBF	CORIS BANK INTERNATIONAL	8 195	7 900	7 900	-3,60 %	10	79 000	7 900	-9,14 %	336,00	5-juil.-18	4,25 %	12,92
ECOC	ECOBANK COTE D'IVOIRE	3 900	3 695	3 850	-1,28 %	599	2 235 235	3 850	-9,20 %	368,80	22-juin-18	9,58 %	7,98
ETIT	ECOBANK TRANS. INCORP. TG	18	18	18	0,00 %	3 229	58 122	18	0,00 %	1,21	28-avr.-17	6,71 %	2,56
NSBC	NSIA BANQUE COTE D'IVOIRE	5 600	5 700	5 550	-0,89 %	149	828 700	5 550	-7,50 %	466,10	25-juin-18	8,40 %	6,58
SAFC	SAFCA CI	215	210	200	-6,98 %	85	17 650	200	-6,98 %	23,04	29-juil.-11		
SGBC	SGB CI	7 400	7 495	7 400	0,00 %	131	974 490	7 400	0,00 %	585,00	17-juil.-18	7,91 %	5,81
SIBC	SOCIETE IVOIRIENNE DE BANQUE	2 400	2 400	2 355	-1,88 %	3 556	8 209 020	2 355	-12,78 %	189,00	8-juin-18	8,03 %	5,23
TOTAL						11 660	24 395 622						6,72
SECTEUR - TRANSPORT		522,26	points		↑ 7,36 %								
SDSC	BOLLORE	2 000	1 995	2 150	7,50 %	4 047	8 094 215	2 150	7,50 %	182,00	30-mai-18	8,47 %	8,90
SVOC	MOVIS CI	2 495	NC	NC	0,00 %			2 495	-0,20 %	270,00	5-juil.-99		
TOTAL						4 047	8 094 215						8,90

MARCHE DES ACTIONS

Symbole	Titre	Cours Précédent	Cours du jour		Variation jour	Séance de cotation		Cours Référence	Variation de l'année précédente	Dernier dividende payé		Rdt. Net	PER
			Ouv.	Clôt.		Volume	Valeur			Montant net	Date		
SECTEUR - AGRICULTURE		120,25	points		↑	1,75 %							
PALC	PALM CI	1 885	NC	NC	0,00 %			1 885	-0,79 %	253,47	24-sept.-18	13,45 %	3,35
SCRC	SUCRIVOIRE	850	850	880	3,53 %	1 296	1 139 880	880	-7,37 %	72,00	28-sept.-18	8,18 %	5,48
SICC	SICOR CI	3 600	NC	NC	0,00 %			3 600	0,00 %	1 919,00	25-sept.-00		21,48
SOGC	SOGB CI	1 975	1 950	1 975	0,00 %	256	505 700	1 975	-13,57 %	432,00	23-juil.-18	21,87 %	4,09
SPHC	SAPH CI	3 500	3 600	3 600	2,86 %	50 000	180 000 000	3 600	-2,44 %	78,00	27-sept.-18	2,17 %	7,15
TOTAL						51 552	181 645 580						8,31
SECTEUR - DISTRIBUTION		260,10	points		↑	0,24 %							
ABJC	SERVAIR ABIDJAN CI	1 190	NC	NC	0,00 %			1 190	-0,83 %	98,97	20-juin-18	8,32 %	13,08
BNBC	BERNABE CI	2 450	NC	NC	0,00 %			2 450	2,08 %	63,00	25-juil.-18	2,57 %	7,65
CFAC	CFAO MOTORS CI	600	600	600	0,00 %	79	47 400	600	-6,25 %	9,90	27-juil.-18	1,65 %	26,76
PRSC	TRACTAFRIC MOTORS CI	123 990	NC	NC	0,00 %			123 990	0,00 %	3 839,00	31-août-18	3,10 %	29,06
SHEC	VIVO ENERGY CI	935	930	930	-0,53 %	163	151 590	930	-1,59 %	42,86	23-juil.-18	4,61 %	11,71
TTLC	TOTAL CI	1 300	1 300	1 295	-0,38 %	365	473 500	1 295	-4,43 %	103,45	28-sept.-18	7,99 %	7,82
TTLS	TOTAL SN	1 450	1 450	1 495	3,10 %	116	168 425	1 495	3,10 %	56,25	27-juil.-18	3,76 %	11,72
TOTAL						723	840 915						15,40
AUTRES SECTEURS		209,76	points		↑	3,03 %							
STAC	SETAO CI	165	170	170	3,03 %	45	7 650	170	0,00 %				2,61
TOTAL						45	7 650						2,61
TOTAL - Marché des actions						93 748	279 850 837						

MARCHE DES DROITS

Symbole	Titre	Cours Précédent	Cours du jour		Variation jour	Séance de cotation		Cours Référence	Variation depuis l'origine	Parité	Periode de négociation	
			Ouv.	Clôt.		Volume	Valeur				Début	fin
TOTAL												
TOTAL - Marché des droits												

TROISIEME COMPARTIMENT - BRVM PETITES CAPITALISATIONS

Symbole	Titre	Cours Précédent	Cours du jour		Variation jour	Séance de cotation		Cours Référence	Variation depuis l'origine
			Ouv.	Clôt.		Volume	Valeur		
TOTAL									
TOTAL - 3ème Compartiment - BRVM PC									

Légende:
 (d) Ex-dividende
 Cours du jour: Ouv.: Ouverture Clôt.: Clôture Moy.: Moyen
 Mentions : NC: Non Coté Ex-c: Ex-coupon Ex-d: Ex-droit SP: Suspendu Val-T: Valeur Théorique
 PER = Cours / BNPA selon les données disponibles Rdt. Net: Rendement net (DNPA / Cours)
 Comp.: 1 - Premier Compartiment 2 - Second Compartiment 3 - Compartiment de croissance
 Ratio de liquidité = Titres échangés / Volume des ordres de vente
 : Progression de l'indice sectoriel : Stabilité de l'indice sectoriel : Recul de l'indice sectorie

MARCHE DES OBLIGATIONS

Symbole	Titre	Valeur nominale	Cours Précédent	Cours du jour	Cours Référence	Séance de cotation	Coupon couru	Coupon d'intérêt	Période	Montant net	Eché.	Type Amort
OBLIGATIONS D'ETAT												
EOM.01	ETAT DU MALI 6.20% 2016-2023	8 333	8 333	NC	8 333		329,80	A	516,65	23-mai-19	ACD	
EOM.02	Etat du Mali 6.50% 2017-2024	10 000	9 860	NC	9 860		473,70	A	650,00	20-avr.-19	AC	
EOS.04	ETAT SENEGAL 6.70% 2012-2019	2 000	2 000	NC	2 000		10,28	A	134,00	14-déc.-19	ACD	
EOS.05	ETAT SENEGAL 6.50% 2013-2023	10 000	10 000	NC	10 000		293,21	S	325,00	29-janv.-19	ACD	
EOS.06	ETAT SENEGAL 6.50% 2014-2021	6 000	5 994	NC	5 994		56,56	S	227,50	27-mai-19	ACD	
EOS.07	ETAT SENEGAL 6.30% 2015-2025	10 000	10 000	NC	10 000		82,47	S	317,59	25-mai-19	ACD	
TPBF.03	TPBF 6,50% 2013-2020	10 000	10 000	NC	10 000		77,21	S	325,00	29-mai-19	ACD	
TPBF.04	TPBF 6.50% 2017-2027	10 000	10 000	NC	10 000		292,05	S	327,67	31-janv.-19	ACD	
TPBF.05	TPBF 6,50% 2017-2024	10 000	9 999	NC	9 999		23,21	S	325,00	29-juin-19	ACD	
TPBF.06	TPBF 6.50% 2018-2025	10 000	10 000	NC	10 000		65,89	S	324,11	5-juin-19	ACD	
TPBJ.01	TPBJ 6.50% 2017-2027	10 000	9 899	NC	9 899		496,85	A	650,00	7-avr.-19	ACD	
TPBJ.02	TPBJ 6.50% 2018-2025	10 000	10 000	NC	10 000		77,21	S	325,00	29-mai-19	AC	
TPCI.016	TPCI 6.55% 2014-2022	10 000	10 000	NC	10 000		423,51	A	655,00	20-mai-19	ACD	
TPCI.017	TPCI 3% 2014-2024	10 000	10 000	NC	10 000		18,96	S	150,00	19-juin-19	ACD	
TPCI.018	TPCI 5.85% 2014-2021	10 000	10 000	NC	10 000		36,96	S	292,50	19-juin-19	ACD	
TPCI.019	TPCI 5.99% 2015-2025	10 000	10 000	NC	10 000		397,15	A	599,00	14-mai-19	ACD	
TPCI.020	TPCI 5.85% 2015-2022	10 000	10 000	NC	10 000		157,50	S	292,50	5-avr.-19	ACD	
TPCI.021	TPCI 6% 2016-2028	10 000	9 999	9 875	9 875	76	750 500	A	600,00	8-avr.-19	ACD	
TPCI.022	TPCI 5.90% 2016-2026	10 000	10 000	NC	10 000		339,45	A	590,00	15-juin-19	ACD	
TPCI.023	TPCI 5.90% 2016-2026	10 000	10 000	NC	10 000		88,90	A	590,00	17-nov.-19	ACD	
TPCI.024	TPCI 6.25% 2017-2029	10 000	10 000	NC	10 000		176,85	S	312,50	31-mars-19	ACD	
TPCI.025	TPCI 5,95% 2017-2024 A	10 000	10 000	NC	10 000		129,13	S	297,50	24-avr.-19	ACD	
TPCI.026	TPCI 5,95% 2017-2024 B	10 000	10 000	NC	10 000		101,91	S	297,50	10-mai-19	ACD	
TPCI.027	TPCI 6% 2017-2025	10 000	10 000	NC	10 000		21,43	S	300,00	29-juin-19	ACD	
TPCI.028	TPCI 6% 2018-2026	10 000	10 000	NC	10 000		266,30	A	600,00	2-août-19	ACD	
TPTG.01	TPTG 6,90% 2018-2023	10 000	9 999	NC	9 999		316,88	S	345,00	26-janv.-19	AC	
TOTAL							76		750 500			
OBLIGATIONS REGIONALES												
BIDC.03	BIDC-EBID 6.50% 2014-2021	10 000	10 000	NC	10 000		188,54	S	325,00	28-mars-19	ACD	
BIDC.04	BIDC-EBID 6.10%2017-2027	10 000	10 000	NC	10 000		349,29	A	610,00	16-juin-19	ACD	
BOAD.011	BOAD 5.95% 2012-2019	10 000	9 950	NC	9 950		506,97	A	595,00	6-mars-19	ACD	
BOAD.012	BOAD 5.95% 2014-2021	10 000	9 999	NC	9 999		26,08	A	595,00	26-déc.-19	ACD	
CRRH.01	CRRH-UEMOA 6.10% 2012-2022	10 000	10 000	NC	10 000		250,30	S	305,00	13-févr.-19	AC	
CRRH.02	CRRH-UEMOA 6.10% 2012-2024	10 000	10 000	NC	10 000		295,05	S	305,00	17-janv.-19	AC	
CRRH.03	CRRH-UEMOA 6% 2013-2023	10 000	10 000	NC	10 000		126,92	S	300,00	26-avr.-19	AC	
CRRH.04	CRRH-UEMOA 6% 2014-2024	10 000	9 950	NC	9 950		19,78	S	300,00	30-juin-19	AC	
CRRH.05	CRRH-UEMOA 5.85% 2015-2025	10 000	10 000	NC	10 000		11,22	S	290,10	4-juil.-19	AC	
CRRH.06	CRRH-UEMOA 5.85% 2016-2026	10 000	9 592	NC	9 592		12,93	S	292,50	3-juil.-19	ACD	
CRRH.07	CRRH-UEMOA 5.95% 2017-2029	9 167	9 528	9 167	9 167	38	348 346	S	285,10	17-mai-19	AC	
SHAF.03	SHELTER AFRIQUE 6.6% 2014-2021	5 000	5 000	NC	5 000		122,96	S	166,36	28-févr.-19	ACD	
TOTAL							38		348 346			
OBLIGATIONS PRIVEES												
ORGT.01	ORAGROUP 6.75% 2013-2019	10 000	10 000	NC	10 000		70,47	S	337,50	4-juin-19	ACD	
SIFC.01	SIFCA 6.90% 2013-2021	10 000	10 000	10 000	10 000	185	1 850 000	A	676,20	8-août-19	ACD	
TOTAL							185		1 850 000			
SUKUK ET TITRES ASSIMILES												
SUKCI.S1	SUKUK CI 5.75% 2015-2020	10 000	9 990	NC	9 990		22,36	S	290,69	28-juin-19	AC	
SUKCI.S2	SUKUK CI 5.75% 2016-2023	10 000	10 000	NC	10 000		201,25	S	289,10	7-mars-19	ACD	
SUKSN.S2	SUKUK SN 6% 2016-2026	10 000	10 000	NC	10 000		281,67	S	306,67	26-janv.-19	ACD	
SUKTG.S1	SUKUK TG 6.5% 2016-2026	10 000	10 000	NC	10 000			S		17-févr.-19	ACD	
TOTAL							0		0			
TOTAL - Marché des obligations							299		2 948 846			

Légende :
 (*) Ex-Coupon couru (##)Cours de référence amorti / Coupon couru Ex-c (**) Ex-marge de profits
 Cours du jour: Ouv.: Ouverture Clôt.: Clôture Moy.: Moyen
 Type Amort: Type d'Amortissement IF: In Fine AC: Amortissement Constant AD: Amortissement Dégressif ACD: Amortissement Constant Différé
 Période: Périodicité de paiement des coupons A: Annuelle S: Semestrielle T: Trimestrielle
 Eché.: Échéance de paiement des intérêts
 Mentions: NC: Non Coté Ex-c: Ex-coupon ou Ex-droit SP: Suspendu

INFORMATIONS

OPERATIONS EN COURS

Emetteur	Opération
SENELEC	Emprunt obligataire "SENELEC 6.50% 2018-2025"- Première cotation le 15/01/2018

AVIS

Entité	N°	Nature	Objet
BRVM	004-2019	FUSION - ABSORPTION	Fusion - absorption - BOA BENIN

COMMUNIQUES

Emetteur	N°	Nature	Objet
BANK OF AFRICA BN	20190111-3	Fusion - Absorption	Fusion absorption - BOA BENIN
SHELTER AFRIQUE	20190111-2	Notation Financière	Credit rating - SHELTER AFRIQUE
SHELTER AFRIQUE	20190111-1	Notation Financière	NOTATION FINANCIERE - SHELTER AFRIQUE
SAFCA CI	20190111	Notation Financière	NOTATION FINANCIERE - SAFCA CI

QUANTITES RESIDUELLES

MARCHE DES ACTIONS

Symbole	Titre	Quantité résiduelle à l'achat	Cours Achat / Vente		Quantité résiduelle à la vente	Cours de Référence
ABJC	SERVAIR ABIDJAN CI	70	1,190	/ 1,200	557	1 190
BICC	BICI CI			/ Marché	15	7 280
BNBC	BERNABE CI			/ 2,390	13	2 450
BOAB	BANK OF AFRICA BN	70	3,600	/ 3,700	103	3 700
BOABF	BANK OF AFRICA BF	33	4,345	/ 4,500	462	4 500
BOAC	BANK OF AFRICA CI	15	3,100	/ 3,300	102	3 340
BOAM	BANK OF AFRICA ML	732	2,350	/ 2,450	45	2 350
BOAN	BANK OF AFRICA NG	502	3,510	/ 3,585	595	3 585
BOAS	BANK OF AFRICA SENEGAL	1	1,710	/ 1,765	474	1 765
CABC	SICABLE CI	543	915	/		915
CBIBF	CORIS BANK INTERNATIONAL			/ 7,900	190	7 900
CFAC	CFAO MOTORS CI	636	595	/ 600	136	600
CIEC	CIE CI	46	1,165	/ 1,250	38	1 250
ECOC	ECOBANK COTE D'IVOIRE	8	3,700	/ 3,850	188	3 850
ETIT	ECOBANK TRANS. INCORP. TG	426 147	17	/ 18	383 105	18
FTSC	FILTISAC CI			/ 2,000	210	2 000
NEIC	NEI-CEDA CI	2 855	Marché	/		215
NSBC	NSIA BANQUE COTE D'IVOIRE			/ 5,550	826	5 550
NTLC	NESTLE CI	72	880	/ 935	100	950
ONTBF	ONATEL BF	1 356	4,000	/ 4,050	20	4 000
PALC	PALM CI	10	1,850	/ 1,885	68	1 885
PRSC	TRACTAFRIC MOTORS CI			/ 123,000	4	123 990
SAFC	SAFCA CI	80	200	/ 225	234	200
SCRC	SUCRIVOIRE	5 131	850	/ 875	44	880
SDCC	SOE CI	217	3,425	/ 3,500	75	3 500
SDSC	BOLLORE	167	1,900	/ 2,150	8	2 150
SEMC	CROWN SIEM CI	9	345	/ 350	220	350
SGBC	SGB CI	400	7,350	/ 7,445	37	7 400
SHEC	VIVO ENERGY CI	1 110	900	/ 930	837	930
SIBC	SOCIETE IVOIRIENNE DE BANQUE	312	2,220	/ 2,355	407	2 355
SICC	SICOR CI	261	3,600	/		3 600
SIVC	AIR LIQUIDE CI	10	480	/ 490	88	490
SLBC	SOLIBRA CI			/ 58,700	130	58 700
SMBC	SMB CI	11	19,200	/ 19,495	20	19 200
SNTS	SONATEL SN	1 000	16,950	/ 17,000	8 119	17 000
SOGC	SOGB CI	30	1,960	/ 1,975	102	1 975
SPHC	SAPH CI	2	3,500	/ 3,600	2 650	3 600
STAC	SETAO CI	127	165	/ 170	955	170
STBC	SITAB CI			/ Marché	20	1 700
SVOC	MOVIS CI			/ 2,495	64	2 495
TTLC	TOTAL CI	45	1,290	/ 1,295	2 394	1 295
TTLS	TOTAL SN	29	1,455	/ 1,495	714	1 495
TTRC	TRITURAF CI-Ste en Liquidation			/		490
UNLC	UNILEVER CI			/ 5,900	14	6 000
UNXC	UNIWAX CI	518	1,865	/ 1,905	90	1 870

QUANTITES RESIDUELLES

MARCHE DES DROITS

Symbole	Titre	Quantité résiduelle à l'achat	Cours Achat / Vente	Quantité résiduelle à la vente	Cours de Référence
---------	-------	-------------------------------	---------------------	--------------------------------	--------------------

TROISIEME COMPARTIMENT - BRVM PETITES CAPITALISATIONS

Symbole	Titre	Quantité résiduelle à l'achat	Cours Achat / Vente	Quantité résiduelle à la vente	Cours de Référence
---------	-------	-------------------------------	---------------------	--------------------------------	--------------------

QUANTITES RESIDUELLES

MARCHE DES OBLIGATIONS

Symbole	Titre	Quantité résiduelle à l'achat	Cours Achat / Vente	Quantité résiduelle à la vente	Cours de Référence
ORGT.O1	ORAGROUP 6.75% 2013-2019		/		10 000
SIFC.O1	SIFCA 6.90% 2013-2021		/		10 000
EOM.O1	ETAT DU MALI 6.20% 2016-2023		/		8 333
EOM.O2	Etat du Mali 6.50% 2017-2024		/ 9,850	285	9 860
EOS.O4	ETAT SENEGAL 6.70% 2012-2019		/		2 000
EOS.O5	ETAT SENEGAL 6.50% 2013-2023		/		10 000
EOS.O6	ETAT SENEGAL 6.50% 2014-2021		/ 6,000	50	5 994
EOS.O7	ETAT SENEGAL 6.30% 2015-2025	3 154	10,000 /		10 000
TPCI.O28	TPCI 6% 2018-2026		/		10 000
TPTG.O1	TPTG 6,90% 2018-2023		/ 9,980	589	9 999
TPCI.O22	TPCI 5.90% 2016-2026		/ 9,900	49 990	10 000
TPCI.O23	TPCI 5.90% 2016-2026		/		10 000
TPCI.O24	TPCI 6.25% 2017-2029		/ 10,000	100	10 000
TPCI.O25	TPCI 5,95% 2017-2024 A		/		10 000
TPCI.O26	TPCI 5,95% 2017-2024 B		/ 10,000	100	10 000
TPCI.O27	TPCI 6% 2017-2025		/ 10,000	1	10 000
TPCI.O16	TPCI 6.55% 2014-2022		/		10 000
TPCI.O17	TPCI 3% 2014-2024		/ 10,000	85	10 000
TPCI.O18	TPCI 5.85% 2014-2021		/ 10,000	76	10 000
TPCI.O19	TPCI 5.99% 2015-2025		/ 9,900	21 769	10 000
TPCI.O20	TPCI 5.85% 2015-2022		/ 10,000	81	10 000
TPCI.O21	TPCI 6% 2016-2028		/		9 875
TPBF.O3	TPBF 6,50% 2013-2020	216	10,000 /		10 000
TPBF.O4	TPBF 6.50% 2017-2027		/ 10,000	240	10 000
TPBF.O5	TPBF 6,50% 2017-2024		/ 10,000	100	9 999
TPBF.O6	TPBF 6.50% 2018-2025		/ 10,000	35	10 000
TPBJ.O1	TPBJ 6.50% 2017-2027		/ 9,900	12 484	9 899
TPBJ.O2	TPBJ 6.50% 2018-2025		/		10 000
BIDC.O3	BIDC-EBID 6.50% 2014-2021		/ 9,950	6 309	10 000
BIDC.O4	BIDC-EBID 6.10% 2017-2027		/ 9,900	1 657	10 000
BOAD.O11	BOAD 5.95% 2012-2019		/		9 950
BOAD.O12	BOAD 5.95% 2014-2021		/		9 999
CRRH.O1	CRRH-UEMOA 6.10% 2012-2022		/		10 000
CRRH.O2	CRRH-UEMOA 6.10% 2012-2024		/		10 000
CRRH.O3	CRRH-UEMOA 6% 2013-2023		/		10 000
CRRH.O4	CRRH-UEMOA 6% 2014-2024		/		9 950
CRRH.O5	CRRH-UEMOA 5.85% 2015-2025		/		10 000
CRRH.O6	CRRH-UEMOA 5.85% 2016-2026		/ 10,311	1 000	9 592
CRRH.O7	CRRH-UEMOA 5.95% 2017-2029		/ 9,121.17	6	9 167
SHAF.O3	SHELTER AFRIQUE 6.6% 2014-2021		/		5 000

SUKUK ET TITRES ASSIMILES

Symbole	Titre	Quantité résiduelle à l'achat	Cours Achat / Vente	Quantité résiduelle à la vente	Cours de Référence
SUKCI.S1	SUKUK CI 5.75% 2015-2020		/ 10,000	50	9 990
SUKCI.S2	SUKUK CI 5.75% 2016-2023		/		10 000
SUKSN.S2	SUKUK SN 6% 2016-2026		/		10 000
SUKTG.S1	SUKUK TG 6.5% 2016-2026		/		10 000

CALENDRIER DES ASSEMBLEES GENERALES

ANNEE : 2019

Société	Nature	Date	Heure	Lieu
---------	--------	------	-------	------

L'actualité de la BRVM sur nos plateformes digitales

Infos BRVM

Pour recevoir les informations boursières par SMS, souscrivez :



Côte d'Ivoire : *430#
Bénin : *430*15#



Côte d'Ivoire : #139#
Burkina Faso : *310#



Côte d'Ivoire : *431#
Niger : *512*9#
Togo : *310#

Site web

www.brvm.org

Application Mobile

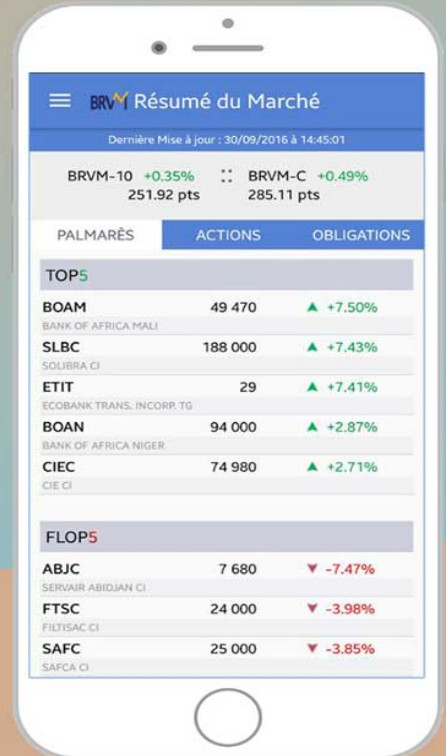

Disponible sur
 Google play

Disponible sur
 App Store



Nous suivre sur :

