

BRVM 10	172,10
Variation Jour	↓ -0,96 %
Variation annuelle	↑ 11,49 %

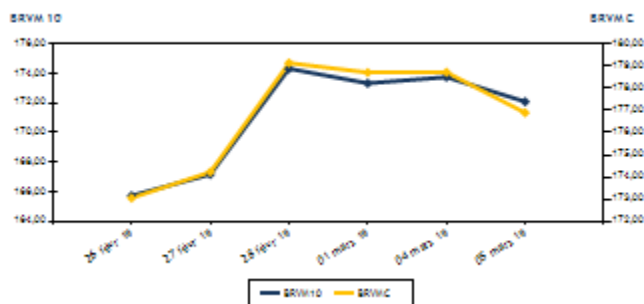

BULLETIN OFFICIEL DE LA COTE
 N° 45 mardi 5 mars 2019 Site : www.brvm.org

BRVM Composite	176,90
Variation Jour	↓ -1,02 %
Variation annuelle	↑ 2,71 %

Evolution des indices

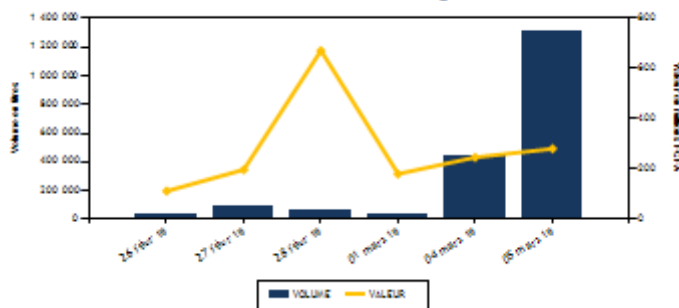

Volumes et valeurs transigés



Actions	Niveau	Evol. Jour
Capitalisation boursière (FCFA)	4 976 737 582 193	-1,00 %
Volume échangé	1 303 164	195,95 %
Valeur transigée (FCFA)	277 292 320	17,04 %
Nombre de titres transigés	36	9,09 %
Nombre de titres en hausse	11	10,00 %
Nombre de titres en baisse	17	30,77 %
Nombre de titres inchangés	8	-20,00 %

Obligations	Niveau	Evol. Jour
Capitalisation boursière (FCFA)	3 503 965 026 090	-0,10 %
Volume échangé	390	-62,06 %
Valeur transigée (FCFA)	3 650 214	-63,41 %
Nombre de titres transigés	7	600,00 %
Nombre de titres en hausse	2	100,00 %
Nombre de titres en baisse	4	
Nombre de titres inchangés	1	

PLUS FORTES HAUSSES

Titres	Cours	Evol. Jour	Evol. annuelle
NEI-CEDA CI (NEIC)	215	7,50 %	26,47 %
SOGB CI (SOGC)	2 365	7,50 %	3,50 %
BANK OF AFRICA CI (BOAC)	3 750	7,14 %	-10,71 %
FILTISAC CI (FTSC)	1 390	6,92 %	-34,43 %
BANK OF AFRICA NG (BOAN)	4 080	4,62 %	4,62 %

PLUS FORTES BAISES

Titres	Cours	Evol. Jour	Evol. annuelle
ECOBANK COTE D'IVOIRE (ECOC)	3 510	-7,27 %	-17,22 %
SICABLE CI (CABC)	1 400	-6,04 %	41,41 %
SGB CI (SGBC)	7 830	-5,66 %	5,81 %
ECOBANK TRANS. INCORP. TG (ETIT)	19	-5,00 %	5,56 %
BOLLORE (SDSC)	1 800	-4,51 %	-10,00 %

INDICES SECTORIELS

Base = 100 au 14 juin 1999	Nombre de sociétés	Valeur	Evol. Jour	Evol. annuelle	Volume	Valeur	PER moyen
BRVM - INDUSTRIE	12	49,63	0,06 %	-13,34 %	11 203	12 659 355	15,17
BRVM - SERVICES PUBLICS	4	590,63	-0,31 %	19,24 %	10 160	96 560 095	16,36
BRVM - FINANCES	14	61,86	-2,46 %	-8,17 %	1 263 781	128 709 865	6,50
BRVM - TRANSPORT	2	438,56	-4,42 %	-9,85 %	4 880	9 049 835	7,45
BRVM - AGRICULTURE	5	119,79	1,99 %	-5,83 %	7 401	23 107 855	8,32
BRVM - DISTRIBUTION	7	239,44	0,19 %	-10,60 %	5 739	7 205 315	14,28
BRVM - AUTRES SECTEURS	1	209,76	0,00 %	0,00 %	0	0	2,61
BRVM - PETITES CAPITALISATIONS	-	-	-	-	-	-	-

Indicateurs	1er et 2è Comp.	BRVM PC
PER moyen du marché	10,73	
Taux de rendement moyen du marché	8,18	
Taux de rentabilité moyen du marché	8,87	
Nombre de sociétés cotées	45	
Nombre de lignes obligataires	46	
Volume moyen annuel par séance	2 507,00	
Valeur moyenne annuelle par séance	4 137 104,02	

Indicateurs	1er et 2è Comp.	BRVM PC
Ratio moyen de liquidité	39,36	
Ratio moyen de satisfaction	63,70	
Ratio moyen de tendance	161,82	
Ratio moyen de couverture	61,80	
Taux de rotation moyen du marché	0,13	
Prime de risque du marché	3,32	
Nombre de SGI participantes	26	

Définitions

Volume moyen annuel par séance

Valeur moyenne annuelle par séance = Volume annuel échangé / nombre de séances

Ratio moyen de liquidité = Valeur annuelle échangée / nombre de séances
= Moyenne des ratios de liquidité (Titres échangés / Volume des ordres de vente)

Ratio moyen de satisfaction = Moyenne des ratios de satisfaction (Titres échangés / Volume des ordres d'achat)

Taux moyen de rotation = moyenne des taux de rotation des actions cotées (volume transigé/capi flottante)

PER moyen du marché = moyenne des PER des actions cotées ayant un PER positif

Taux de rendement moyen = moyenne des taux de rendement des actions cotées ayant distribué un dividende

Taux de rentabilité moyen = moyenne des taux de rentabilité des actions cotées

Prime de risque du marché = (1 / le PER moyen du marché) - le taux de référence actuel des emprunts d'Etat

Ratio moyen de tendance

= Moyenne des ratios de tendance (Volume des ordres d'achat / Volume des ordres de vente)
= Moyenne des ratios de couverture (Volume des ordres de vente / Volume des ordres d'achat)

Ratio moyen de couverture



BRVM - BOURSE REGIONALE DES VALEURS MOBILIERES
BRVM - Société Anonyme au capital de 3.062.040.000 CFA - RC : CI - ABJ - 1997 - B - 208435 - CC : 9819725 - E
Siège Social : Abidjan - CÔTE D'IVOIRE - Adresse : 18, Rue Joseph ANDMA (Rue des Banques) - Abidjan
Tél : +225 20 32 66 85 / 86, Fax : +225 20 32 66 84, Mail : brvm@brvm.org, Site Web : www.brvm.org

MARCHE DES ACTIONS

Symbole	Titre	Cours Précédent	Cours du jour			Séance de cotation		Cours Référence	Variation de l'année précédente	Dernier dividende payé		Rdt. Net	PER
			Ouv.	Clôt.	Variation jour	Volume	Valeur			Montant net	Date		

SECTEUR - INDUSTRIE **49,63** **points**  **0,06 %**

CABC	SICABLE CI	1 490	1 450	1 400	-6,04 %	41	57 800	1 400	-41,41 %	100,00	31-mai-18	7,14 %	8,46
FTSC	FILTISAC CI	1 300	1 390	1 390	6,92 %	160	222 400	1 390	-34,43 %	161,27	16-août-18	11,60 %	7,87
NEIC	NEI-CEDA CI	200	215	215	7,50 %	6 000	1 290 000	215	26,47 %	9,00	28-juin-01		5,43
NTLC	NESTLE CI	825	NC	NC	0,00 %			825	-18,32 %	31,50	12-août-11		
SEMC	CROWN SIEM CI	300	295	300	0,00 %	104	31 180	300	0,00 %	16,92	29-sept.-17	5,64 %	50,52
SIVC	AIR LIQUIDE CI	395	385	385	-2,53 %	53	20 405	385	-28,04 %	63,00	29-sept.-17	16,36 %	
SLBC	SOLIBRA CI	45 500	NC	NC	0,00 %			45 500	-18,75 %	2 322,00	14-juin-18	5,10 %	17,62
SMBC	SMB CI	4 995	4 995	5 000	0,10 %	227	1 133 870	5 000	2,56 %	450,00	29-août-18	9,00 %	5,19
STBC	SITAB CI	1 275	NC	NC	0,00 %			1 275	-30,52 %	206,20	19-juin-17	16,17 %	
TTRC	TRITURAF CI-Ste en Liquidation	490	SP	SP	0,00 %			490	0,00 %	1 440,00	19-juil.-02		
UNLC	UNILEVER CI	5 135	NC	NC	0,00 %			5 135	-19,01 %	1 233,00	9-juil.-12		
UNXC	UNIWAX CI	2 185	2 145	2 150	-1,60 %	4 618	9 903 700	2 150	5,91 %	173,70	13-juil.-18	8,08 %	11,11
TOTAL						11 203	12 659 355						15,17

SECTEUR - SERVICES PUBLICS **590,63** **points**  **-0,31 %**

CIEC	CIE CI	1 290	1 200	1 250	-3,10 %	496	597 605	1 250	-13,49 %	31,95	20-juil.-18	2,56 %	35,23
------	--------	-------	-------	-------	---------	-----	---------	-------	----------	-------	-------------	--------	-------

mardi 5 mars 2019

ONTBF	ONATEL BF	4 290	4 290	4 345	1,28 %	6 129	26 291 265	4 345	4,70 %	363,96	6-juin-18	8,38 %	10,45
SDCC	SODE CI	3 000	3 000	3 000	0,00 %	50	149 900	3 000	-22,78 %	270,00	29-août-18	9,00 %	9,92
SNTS	SONATEL SN	19 990	19 990	19 900	-0,45 %	3 485	69 521 325	19 900	24,38 %	1 500,00	23-mai-18	7,54 %	9,84
TOTAL						10 160	96 560 095						16,36

SECTEUR - FINANCES **61,86** **points**  **-2,46 %**

BICC	BICI CI	5 295	5 250	5 200	-1,79 %	210	1 093 800	5 200	-34,18 %	213,56	2-juil.-18	4,11 %	9,33
BOAB	BANK OF AFRICA BN	3 900	3 850	3 900	0,00 %	4 001	14 835 900	3 900	-7,14 %	407,00	15-mai-18	10,44 %	5,30
BOABF	BANK OF AFRICA BF	5 000	4 995	5 000	0,00 %	805	4 019 105	5 000	-3,85 %	358,00	7-mai-18	7,16 %	7,30
BOAC	BANK OF AFRICA CI	3 500	3 600	3 750	7,14 %	3 031	11 157 450	3 750	-10,71 %	295,00	6-juin-18	7,87 %	6,92
BOAM	BANK OF AFRICA ML	2 250	2 200	2 250	0,00 %	770	1 717 250	2 250	-8,16 %	290,00	31-mai-18	12,89 %	4,62
BOAN	BANK OF AFRICA NG	3 900	3 900	4 080	4,62 %	159	624 220	4 080	4,62 %	379,00	31-mai-18	9,29 %	7,28
BOAS	BANK OF AFRICA SENEGAL	1 700	1 700	1 670	-1,76 %	14 344	24 691 275	1 670	-17,33 %	160,00	2-mai-18	9,58 %	3,96
CBIBF	CORIS BANK INTERNATIONAL	7 900	7 685	7 685	-2,72 %	70	537 950	7 685	-11,62 %	336,00	5-juil.-18	4,37 %	12,57
ECOC	ECOBANK COTE D'IVOIRE	3 785	3 750	3 510	-7,27 %	6 121	21 473 815	3 510	-17,22 %	368,80	22-juin-18	10,51 %	7,28
ETIT	ECOBANK TRANS. INCORP. TG	20	19	19	-5,00 %	1 228 090	23 633 810	19	5,56 %	1,21	28-avr.-17	6,36 %	2,71
NSBC	NSIA BANQUE COTE D'IVOIRE	4 450	4 495	4 495	1,01 %	74	336 945	4 495	-25,08 %	466,10	25-juin-18	10,37 %	5,33
SAFC	SAFCA CI	220	220	215	-2,27 %	1 186	256 690	215	0,00 %	23,04	29-juil.-11		
SGBC	SGB CI	8 300	8 400	7 830	-5,66 %	2 240	18 058 855	7 830	5,81 %	585,00	17-juil.-18	7,47 %	6,15

mardi 5 mars 2019

SIBC	SOCIETE IVOIRIENNE DE BANQUE	2 500	2 315	2 600	4,00 %	2 680	6 272 800	2 600	-3,70 %	189,00	8-juin-18	7,27 %	5,77
TOTAL						1 263 781	128 709 865						6,50

SECTEUR - TRANSPORT **438,56 points**  **-4,42 %**

SDSC	BOLLORE	1 885	1 800	1 800	-4,51 %	4 880	9 049 835	1 800	-10,00 %	182,00	30-mai-18	10,11 %	7,45
SVOC	MOVIS CI	2 450	NC	NC	0,00 %			2 450	-2,00 %	270,00	5-juil.-99		
TOTAL						4 880	9 049 835						7,45

MARCHE DES ACTIONS

Symbole	Titre	Cours Précédent	Cours du jour		Variation jour	Séance de cotation		Cours Référence	Variation de l'année précédente	Dernier dividende payé		Rdt. Net	PER
			Ouv.	Clôt.		Volume	Valeur			Montant net	Date		

SECTEUR - AGRICULTURE **119,79** points  **1,99 %**

PALC	PALM CI	1 600	1 600	1 600	0,00 %	14	22 390	1 600	-15,79 %	253,47	24-sept.-18	15,84 %	2,84
SCRC	SUCRIVOIRE	900	900	900	0,00 %	567	509 660	900	-5,26 %	72,00	28-sept.-18	8,00 %	5,61
SICC	SICOR CI	3 605	NC	NC	0,00 %			3 605	0,14 %	1 919,00	25-sept.-00		21,51
SOGC	SOGB CI	2 200	2 160	2 365	7,50 %	487	1 145 605	2 365	3,50 %	432,00	23-juil.-18	18,27 %	4,90
SPHC	SAPH CI	3 400	3 400	3 400	0,00 %	6 333	21 430 200	3 400	-7,86 %	78,00	27-sept.-18	2,29 %	6,76
TOTAL						7 401	23 107 855						8,32

SECTEUR - DISTRIBUTION **239,44** points  **0,19 %**

ABJC	SERVAIR ABIDJAN CI	1 250	1 200	1 200	-4,00 %	13	15 565	1 200	0,00 %	98,97	20-juin-18	8,25 %	13,19
BNBC	BERNABE CI	1 820	1 810	1 895	4,12 %	310	583 350	1 895	-21,04 %	63,00	25-juil.-18	3,32 %	5,92
CFAC	CFAO MOTORS CI	520	520	515	-0,96 %	467	242 665	515	-19,53 %	9,90	27-juil.-18	1,92 %	22,97
PRSC	TRACTAFRIC MOTORS CI	122 000	NC	NC	0,00 %			122 000	-1,60 %	3 839,00	31-août-18	3,15 %	28,59
SHEC	VIVO ENERGY CI	900	900	895	-0,56 %	281	252 115	895	-5,29 %	42,86	23-juil.-18	4,79 %	11,27
TTLC	TOTAL CI	1 265	1 300	1 300	2,77 %	1 549	2 013 450	1 300	-4,06 %	103,45	28-sept.-18	7,96 %	7,85
TTLS	TOTAL SN	1 310	1 305	1 300	-0,76 %	3 119	4 098 170	1 300	-10,34 %	56,25	27-juil.-18	4,33 %	10,19
TOTAL						5 730	7 205 345						14,98

AUTRES SECTEURS

209,76 points → 0,00 %

STAC	SETAO CI	170	NC	NC	0,00 %	170	0,00 %	2,61
TOTAL						0	0	2,61
TOTAL - Marché des actions						1 303 164	277 292 320	

MARCHE DES DROITS

Symbole	Titre	Cours Précédent	Cours du jour		Variation jour	Séance de cotation		Cours Référence	Variation depuis l'origine	Parité	Periode de négociation	
			Ouv.	Clôt.		Volume	Valeur				Début	fin

TOTAL												
--------------	--	--	--	--	--	--	--	--	--	--	--	--

TOTAL - Marché des droits												
----------------------------------	--	--	--	--	--	--	--	--	--	--	--	--

TROISIEME COMPARTIMENT - BRVM PETITES CAPITALISATIONS

Symbole	Titre	Cours Précédent	Cours du jour		Variation jour	Séance de cotation		Cours Référence	Variation depuis l'origine
			Ouv.	Clôt.		Volume	Valeur		

TOTAL									
--------------	--	--	--	--	--	--	--	--	--

TOTAL - 3ème Compartiment - BRVM PC									
--------------------------------------------	--	--	--	--	--	--	--	--	--

Légende:
 (d) Ex-dividende
 Cours du jour: Ouv.: Ouverture Clôt.: Clôture Moy.: Moyen
 Mentions : NC: Non Coté Ex-c: Ex-coupon Ex-d: Ex-droit SP: Suspendu Val-T: Valeur Théorique
 PER = Cours / BNPA selon les données disponibles Rdt. Net: Rendement net (DNPA / Cours)
 Comp.: 1 - Premier Compartiment 2 - Second Compartiment 3 - Compartiment de croissance
 Ratio de liquidité = Titres échangés / Volume des ordres de vente
 : Progression de l'indice sectoriel : Stabilité de l'indice sectoriel : Recul de l'indice sectorie

MARCHE DES OBLIGATIONS

Symbole	Titre	Valeur nominale	Cours Précédent	Cours du jour	Cours Référence	Séance de cotation Volume	Valeur	Coupon couru	Période	Coupon d'intérêt Montant net	Eché.	Type Amort
OBLIGATIONS D'ETAT												
EOM.O1	ETAT DU MALI 6.20% 2016-2023	8 333	8 333	8 187	8 187.17	58	474 856	404,82	A	516,65	23-mai-19	ACD
EOM.O2	Etat du Mali 6.50% 2017-2024	10 000	9 800	9 825	9 825	15	147 375	568,08	A	650,00	20-avr.-19	AC
EOS.O4	ETAT SENEGAL 6.70% 2012-2019	2 000	2 000	NC	2 000			29,74	A	134,00	14-déc.-19	ACD
EOS.O5	ETAT SENEGAL 6.50% 2013-2023	10 000	10 000	NC	10 000			62,85	S	325,00	29-juil.-19	ACD
EOS.O6	ETAT SENEGAL 6.50% 2014-2021	6 000	5 999	NC	5 999.40			123,18	S	227,50	27-mai-19	ACD
EOS.O7	ETAT SENEGAL 6.30% 2015-2025	10 000	10 000	NC	10 000			175,46	S	317,59	25-mai-19	ACD
TPBF.O3	TPBF 6,50% 2013-2020	10 000	10 000	NC	10 000			172,38	S	325,00	29-mai-19	ACD
TPBF.O4	TPBF 6.50% 2017-2027	10 000	9 985	9 799	9 799	95	930 905	58,77	S	322,33	31-juil.-19	ACD
TPBF.O5	TPBF 6,50% 2017-2024	10 000	10 000	NC	10 000			117,86	S	325,00	29-juin-19	ACD
TPBF.O6	TPBF 6.50% 2018-2025	10 000	10 000	NC	10 000			160,27	S	324,11	5-juin-19	ACD
TPBF.O7	TPBF 6,50% 2018-2025	10 000	10 000	NC	10 000			197,51	S	325,00	15-mai-19	AC
TPBJ.O1	TPBJ 6.50% 2017-2027	10 000	9 800	9 800	9 800	10	98 000	591,23	A	650,00	7-avr.-19	ACD
TPBJ.O2	TPBJ 6.50% 2018-2025	10 000	10 000	NC	10 000			172,38	S	325,00	29-mai-19	AC
TPCI.O16	TPCI 6.55% 2014-2022	10 000	9 900	NC	9 900			518,62	A	655,00	20-mai-19	ACD
TPCI.O17	TPCI 3% 2014-2024	10 000	10 000	NC	10 000			62,64	S	150,00	19-juin-19	ACD
TPCI.O18	TPCI 5.85% 2014-2021	10 000	10 000	NC	10 000			122,14	S	292,50	19-juin-19	ACD
TPCI.O19	TPCI 5.99% 2015-2025	10 000	10 000	NC	10 000			484,12	A	599,00	14-mai-19	ACD
TPCI.O20	TPCI 5.85% 2015-2022	10 000	10 000	NC	10 000			242,68	S	292,50	5-avr.-19	ACD
TPCI.O21	TPCI 6% 2016-2028	10 000	10 000	NC	10 000			544,11	A	600,00	8-avr.-19	ACD
TPCI.O22	TPCI 5.90% 2016-2026	10 000	10 000	NC	10 000			425,12	A	590,00	15-juin-19	ACD
TPCI.O23	TPCI 5.90% 2016-2026	10 000	10 000	NC	10 000			174,58	A	590,00	17-nov.-19	ACD
TPCI.O24	TPCI 6.25% 2017-2029	10 000	10 000	NC	10 000			267,86	S	312,50	31-mars-19	ACD
TPCI.O25	TPCI 5,95% 2017-2024 A	10 000	10 000	NC	10 000			215,77	S	297,50	24-avr.-19	ACD
TPCI.O26	TPCI 5,95% 2017-2024 B	10 000	10 000	NC	10 000			189,02	S	297,50	10-mai-19	ACD
TPCI.O27	TPCI 6% 2017-2025	10 000	10 000	NC	10 000			108,79	S	300,00	29-juin-19	ACD
TPCI.O28	TPCI 6% 2018-2026	10 000	10 000	NC	10 000			353,42	A	600,00	2-août-19	ACD
TPTG.O1	TPTG 6,90% 2018-2023	10 000	10 000	NC	10 000			72,43	S	345,00	26-juil.-19	AC
TOTAL						178	1 651 136					
OBLIGATIONS REGIONALES												
BIDC.O3	BIDC-EBID 6.50% 2014-2021	10 000	10 000	NC	10 000			283,70	S	325,00	28-mars-19	ACD
BIDC.O4	BIDC-EBID 6.10%2017-2027	10 000	9 800	NC	9 800			437,86	A	610,00	16-juin-19	ACD
BOAD.O11	BOAD 5.95% 2012-2019 (*)	10 000	10 000	SP	10 000			593,37	A	595,00	6-mars-19	ACD
BOAD.O12	BOAD 5.95% 2014-2021	10 000	9 950	NC	9 950			112,48	A	595,00	26-déc.-19	ACD
CRRH.O1	CRRH-UEMOA 6.10% 2012-2022	10 000	10 000	NC	10 000			33,70	S	305,00	13-août-19	AC
CRRH.O2	CRRH-UEMOA 6.10% 2012-2024	10 000	10 000	NC	10 000			79,20	S	305,00	17-juil.-19	AC
CRRH.O3	CRRH-UEMOA 6% 2013-2023	10 000	10 000	NC	10 000			214,29	S	300,00	26-avr.-19	AC
CRRH.O4	CRRH-UEMOA 6% 2014-2024	10 000	9 950	NC	9 950			107,14	S	300,00	30-juin-19	AC
CRRH.O5	CRRH-UEMOA 5.85% 2015-2025	10 000	10 000	9 975	9 975	56	558 600	96,16	S	290,10	4-juil.-19	AC

mardi 5 mars 2019

CRRH.06	CRRH-UEMOA 5.85% 2016-2026	10 000	9 592	NC	9 592			98,58	S	292,50	3-juil.-19	ACD
CRRH.07	CRRH-UEMOA 5.95% 2017-2029	9 167	9 167	9 121	9 121.17	136	1 240 478	170,12	S	285,10	17-mai-19	AC
SHAF.03	SHELTER AFRIQUE 6.6% 2014-2021	4 000	4 000	NC	4 000			3,62	S	130,92	28-août-19	ACD
TOTAL						192	1 799 078					

OBLIGATIONS PRIVEES

ORGT.01	ORAGROUP 6.75% 2013-2019	10 000	10 000	NC	10 000			168,75	S	337,50	4-juin-19	ACD
SIFC.01	SIFCA 6.90% 2013-2021	10 000	10 000	NC	10 000			387,19	A	676,20	8-août-19	ACD
SNLC.01	SENELEC 6,50% 2018-2025	10 000	9 950	10 000	10 000	20	200 000	285,50	S	325,00	27-mars-19	AC
TOTAL						20	200 000					

SUKUK ET TITRES ASSIMILES

SUKCI.S1	SUKUK CI 5.75% 2015-2020	10 000	9 990	NC	9 990			107,01	S	290,69	28-juin-19	AC
SUKCI.S2	SUKUK CI 5.75% 2016-2023 (*)	10 000	10 000	NC	10 000			285,90	S	289,10	7-mars-19	ACD
SUKSN.S2	SUKUK SN 6% 2016-2026	10 000	10 000	NC	10 000			63,33	S	301,67	26-juil.-19	ACD
SUKTG.S1	SUKUK TG 6.5% 2016-2026	10 000	10 000	NC	10 000			32,87	S	371,86	17-août-19	ACD
TOTAL						0	0					

TOTAL - Marché des obligations

390 3 650 214

Légende :
 (*) (*) Ex-Coupon couru (#)Cours de référence amorti / Coupon couru Ex-c (**)Ex-marge de profits
 Cours du jour: Ouv.: Ouverture Clôt.: Clôture Moy.: Moyen
 Type Amort: Type d'Amortissement IF: In Fine AC: Amortissement Constant AD: Amortissement Dégressif ACD: Amortissement Constant Différé
 Période: Périodicité de paiement des coupons A: Annuelle S: Semestrielle T: Trimestrielle
 Eché.: Échéance de paiement des intérêts
 Mentions: NC: Non Coté Ex-c: Ex-coupon ou Ex-droit SP: Suspendu

INFORMATIONS

OPERATIONS EN COURS

Emetteur	Opération
BANK OF AFRICA BN	Admission à la cote des actions nouvelles le 12/03/2019
ECOBANK TG	Admission à la cote des actions gratuites le 05/03/2019

AVIS

Entité	N°	Nature	Objet
BRVM	025-2019	Transaction Sur Dossier	Transaction Sur Dossier
CREPMF	PCR/DA/2019/082	Décision CREPMF	Agrément de la STANBIC BANK en qualité de Banque Teneur de Compte / Conservateur sur le marché financier régional de l'UMOA

COMMUNIQUES

Emetteur	N°	Nature	Objet
----------	----	--------	-------

QUANTITES RESIDUELLES
MARCHE DES ACTIONS

Symbole	Titre	Quantité résiduelle à l'achat	Cours Achat / Vente		Quantité résiduelle à la vente	Cours de Référence
ABJC	SERVAIR ABIDJAN CI	50	1,170	/ 1,200	64	1 200
BICC	BICI CI	5	5,010	/ 5,195	132	5 200
BNBC	BERNABE CI	1 738	1,895	/ 1,955	500	1 895
BOAB	BANK OF AFRICA BN	200	3,710	/ 3,800	13	3 900
BOABF	BANK OF AFRICA BF	11	4,990	/ 5,000	63	5 000
BOAC	BANK OF AFRICA CI	25	3,725	/ 3,760	31	3 750
BOAM	BANK OF AFRICA ML	122	2,200	/ 2,250	1 851	2 250
BOAN	BANK OF AFRICA NG	60	3,950	/ 4,080	91	4 080
BOAS	BANK OF AFRICA SENEGAL	305	1,650	/ 1,700	339	1 670
CABC	SICABLE CI			/ Marché	45	1 400
CBIBF	CORIS BANK INTERNATIONAL	2	7,500	/ 7,680	500	7 685
CFAC	CFAO MOTORS CI	40	505	/ 515	1 544	515
CIEC	CIE CI	206	1,195	/ 1,250	39	1 250
ECOC	ECOBANK COTE D'IVOIRE	10	3,510	/ 3,700	26	3 510
ETIT	ECOBANK TRANS. INCORP. TG	469 374	19	/ 20	604 975	19
FTSC	FILTISAC CI	130	1,300	/ 1,390	4 227	1 390
NEIC	NEI-CEDA CI	4 000	Marché	/		215
NSBC	NSIA BANQUE COTE D'IVOIRE	30	4,450	/ 4,495	102	4 495
NTLC	NESTLE CI	75	800	/ 820	40	825
ONTBF	ONATEL BF	1 000	4,300	/ 4,340	5	4 345
PALC	PALM CI	1	1,595	/ 1,600	2	1 600
PRSC	TRACTAFRIC MOTORS CI			/ 119,920	1	122 000
SAFC	SAFCA CI	2 000	205	/ 215	1 194	215
SCRC	SUCRIVOIRE	1 500	905	/		900
SDCC	SODE CI	18	2,995	/ 3,000	480	3 000
SDSC	BOLLORE	25	1,780	/ 1,800	306	1 800
SEMC	CROWN SIEM CI	126	295	/ 300	185	300
SGBC	SGB CI	44	7,830	/ 8,395	110	7 830
SHEC	VIVO ENERGY CI	65	885	/ 895	43	895
SIBC	SOCIETE IVOIRIENNE DE BANQUE	7	2,400	/ 2,600	131	2 600
SICC	SICOR CI	12	3,600	/ 3,605	63	3 605
SIVC	AIR LIQUIDE CI	176	385	/ 400	1 837	385
SLBC	SOLIBRA CI	1	42,500	/ 45,400	2	45 500
SMBC	SMB CI	4	4,805	/ 4,995	8	5 000
SNTS	SONATEL SN	50	19,800	/ 19,900	12	19 900
SOGC	SOGB CI	2 543	Marché	/		2 365
SPHC	SAPH CI	16 267	3,400	/ 3,450	112	3 400
STAC	SETAO CI	100	170	/		170
STBC	SITAB CI			/ 1,275	10 250	1 275
SVOC	MOVIS CI			/ 2,450	90	2 450
TTLC	TOTAL CI	100	1,275	/ 1,300	2 181	1 300
TTLS	TOTAL SN	441	1,300	/ 1,400	862	1 300

mardi 5 mars 2019

TTRC	TRITURAF CI-Ste en Liquidation			/			490
UNLC	UNILEVER CI			/	5,000	12	5 135
UNXC	UNIWAX CI	25	2,100	/	2,150	671	2 150

QUANTITES RESIDUELLES

MARCHE DES DROITS

Symbole	Titre	Quantité résiduelle à l'achat	Cours Achat / Vente	Quantité résiduelle à la vente	Cours de Référence
---------	-------	-------------------------------	---------------------	--------------------------------	--------------------

TROISIEME COMPARTIMENT - BRVM PETITES CAPITALISATIONS

Symbole	Titre	Quantité résiduelle à l'achat	Cours Achat / Vente	Quantité résiduelle à la vente	Cours de Référence
---------	-------	-------------------------------	---------------------	--------------------------------	--------------------

QUANTITES RESIDUELLES
MARCHE DES OBLIGATIONS

Symbole	Titre	Quantité résiduelle à l'achat	Cours Achat / Vente	Quantité résiduelle à la vente	Cours de Référence
ORGT.O1	ORAGROUP 6.75% 2013-2019		/		10 000
SIFC.O1	SIFCA 6.90% 2013-2021		/		10 000
SNLC.O1	SENELEC 6,50% 2018-2025		/		10 000
EOM.O1	ETAT DU MALI 6.20% 2016-2023		/		8 187
EOM.O2	Etat du Mali 6.50% 2017-2024		/ 10,000	50	9 825
EOS.O4	ETAT SENEGAL 6.70% 2012-2019		/ 2,000	2	2 000
EOS.O5	ETAT SENEGAL 6.50% 2013-2023		/		10 000
EOS.O6	ETAT SENEGAL 6.50% 2014-2021		/ 6,000	250	5 999
EOS.O7	ETAT SENEGAL 6.30% 2015-2025		/		10 000
TPCI.O27	TPCI 6% 2017-2025		/ 10,000	1	10 000
TPCI.O28	TPCI 6% 2018-2026		/ 10,000	50	10 000
TPTG.O1	TPTG 6,90% 2018-2023		/		10 000
TPCI.O21	TPCI 6% 2016-2028		/ 10,000	3 399	10 000
TPCI.O22	TPCI 5.90% 2016-2026		/		10 000
TPCI.O23	TPCI 5.90% 2016-2026		/		10 000
TPCI.O24	TPCI 6.25% 2017-2029		/		10 000
TPCI.O25	TPCI 5,95% 2017-2024 A		/		10 000
TPCI.O26	TPCI 5,95% 2017-2024 B		/ 10,000	100	10 000
TPBJ.O2	TPBJ 6.50% 2018-2025		/		10 000
TPCI.O16	TPCI 6.55% 2014-2022		/		9 900
TPCI.O17	TPCI 3% 2014-2024		/		10 000
TPCI.O18	TPCI 5.85% 2014-2021		/		10 000
TPCI.O19	TPCI 5.99% 2015-2025		/		10 000
TPCI.O20	TPCI 5.85% 2015-2022		/		10 000
TPBF.O3	TPBF 6,50% 2013-2020		/		10 000
TPBF.O4	TPBF 6.50% 2017-2027		/ 9,799	277	9 799
TPBF.O5	TPBF 6,50% 2017-2024		/ 9,950	1 032	10 000
TPBF.O6	TPBF 6.50% 2018-2025		/ 9,999	9	10 000
TPBF.O7	TPBF 6,50% 2018-2025		/ 9,900	104	10 000
TPBJ.O1	TPBJ 6.50% 2017-2027		/ 9,900	14	9 800
BIDC.O3	BIDC-EBID 6.50% 2014-2021		/ 9,900	244	10 000
BIDC.O4	BIDC-EBID 6.10%2017-2027		/ 9,900	1 657	9 800
BOAD.O12	BOAD 5.95% 2014-2021		/ 10,000	466	9 950
CRRH.O1	CRRH-UEMOA 6.10% 2012-2022		/		10 000
CRRH.O2	CRRH-UEMOA 6.10% 2012-2024		/		10 000
CRRH.O3	CRRH-UEMOA 6% 2013-2023		/		10 000
CRRH.O4	CRRH-UEMOA 6% 2014-2024		/		9 950
CRRH.O5	CRRH-UEMOA 5.85% 2015-2025		/ 10,000	1 976	9 975

mardi 5 mars 2019

CRRH.O6	CRRH-UEMOA 5.85% 2016-2026		/			9 592
CRRH.O7	CRRH-UEMOA 5.95% 2017-2029		/	9,121.17	254	9 121
SHAF.O3	SHELTER AFRIQUE 6.6% 2014-2021		/			4 000

SUKUK ET TITRES ASSIMILES

Symbole	Titre	Quantité résiduelle à l'achat	Cours Achat / Vente	Quantité résiduelle à la vente	Cours de Référence
SUKCI.S1	SUKUK CI 5.75% 2015-2020		/		9 990
SUKCI.S2	SUKUK CI 5.75% 2016-2023		/		10 000
SUKSN.S2	SUKUK SN 6% 2016-2026		/		10 000
SUKTG.S1	SUKUK TG 6.5% 2016-2026		/		10 000

CALENDRIER DES ASSEMBLEES GENERALES

ANNEE : 2019

Société	Nature	Date	Heure	Lieu
---------	--------	------	-------	------

L'actualité de la BRVM sur nos plateformes digitales

Infos BRVM

Pour recevoir les informations boursières par SMS, souscrivez :



Côte d'Ivoire : *430#
Bénin : *430*15#



Côte d'Ivoire : #139#
Burkina Faso : *310#



Côte d'Ivoire : *431#
Niger : *512*9#
Togo : *310#

Site web

www.brvm.org

Application Mobile

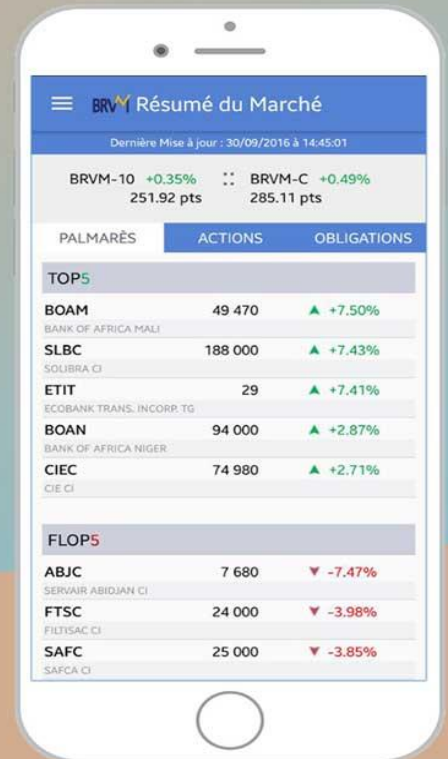

Nous suivre sur :

