

BRVM 10	150,09
Variation Jour	↓ -0,77 %
Variation annuelle	↓ -2,77 %



BULLETIN OFFICIEL DE LA COTE

N° 140

mardi 23 juillet 2019

Site : www.brvm.org

BRVM Composite	155,14
Variation Jour	↓ -0,70 %
Variation annuelle	↓ -9,93 %

Evolution des indices

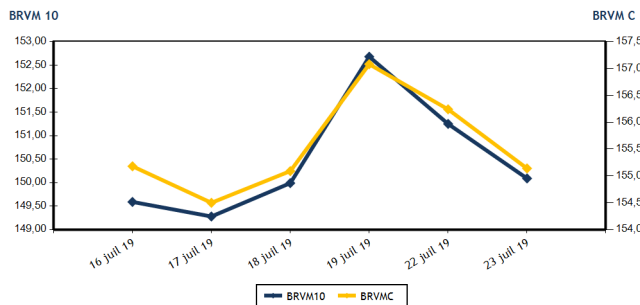

Volumes et valeurs transigés

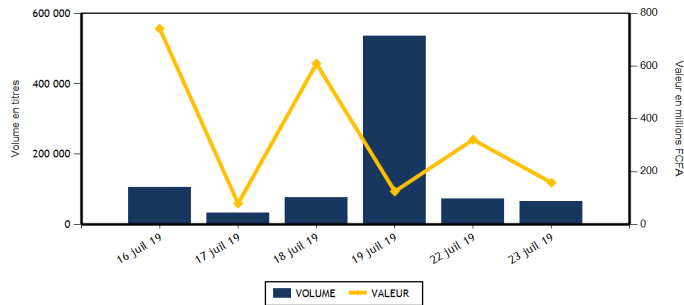

Actions	Niveau	Evol. Jour
Capitalisation boursière (FCFA)(Actions & Droits)	4 620 118 564 699	-0,70 %
Volume échangé (Actions & Droits)	65 347	-6,51 %
Valeur transigée (FCFA) (Actions & Droits)	157 961 428	-45,16 %
Nombre de titres transigés	37	0,00 %
Nombre de titres en hausse	7	-50,00 %
Nombre de titres en baisse	14	7,69 %
Nombre de titres inchangés	16	60,00 %

Obligations	Niveau	Evol. Jour
Capitalisation boursière (FCFA)	3 695 584 596 948	0,00 %
Volume échangé	0	-100,00 %
Valeur transigée (FCFA)	0	-100,00 %
Nombre de titres transigés	0	-100,00 %
Nombre de titres en hausse	0	-
Nombre de titres en baisse	0	-
Nombre de titres inchangés	0	-100,00 %

PLUS FORTES HAUSES

Titres	Cours	Evol. Jour	Evol. annuelle
TOTAL CI (TTLC)	1 455	3,93 %	7,38 %
BANK OF AFRICA CI (BOAC)	2 800	3,51 %	-33,33 %
BANK OF AFRICA BF (BOABF)	3 850	2,53 %	-25,96 %
CFAO MOTORS CI (CFAC)	390	1,30 %	-39,06 %
BANK OF AFRICA NG (BOAN)	3 380	0,90 %	-13,33 %

PLUS FORTES BAISES

Titres	Cours	Evol. Jour	Evol. annuelle
FILTISAC CI (FTSC)	1 430	-7,44 %	-32,55 %
UNILEVER CI (UNLC)	3 500	-7,41 %	-44,79 %
NEI-CEDA CI (NEIC)	200	-6,98 %	17,65 %
ECOBANK TRANS. INCORP. TG (ETIT)	17	-5,56 %	-5,56 %
SAPH CI (SPHC)	1 900	-3,06 %	-48,51 %

INDICES SECTORIELS

Base = 100 au 14 juin 1999	Nombre de sociétés	Valeur	Evol. Jour	Evol. annuelle	Volume	Valeur	PER moyen
BRVM - INDUSTRIE	12	41,04	-1,06 %	-28,34 %	8 367	12 754 335	12,96
BRVM - SERVICES PUBLICS	4	501,89	-0,46 %	1,32 %	6 193	42 018 950	10,19
BRVM - FINANCES	15	57,31	-1,24 %	-14,92 %	46 627	97 345 628	9,96
BRVM - TRANSPORT	2	354,83	-0,33 %	-27,06 %	33	47 890	7,58
BRVM - AGRICULTURE	5	78,80	-1,45 %	-38,05 %	994	1 744 465	8,04
BRVM - DISTRIBUTION	7	230,74	1,44 %	-13,85 %	3 133	4 050 160	8,70
BRVM - AUTRES SECTEURS	1	222,10	0,00 %	5,88 %	0	0	6,61
BRVM - PETITES CAPITALISATIONS	-	-	-	-	-	-	-

Indicateurs	1er et 2è Comp.	BRVM PC
PER moyen du marché	9,97	
Taux de rendement moyen du marché	8,89	
Taux de rentabilité moyen du marché	8,53	
Nombre de sociétés cotées	46	
Nombre de lignes obligataires	50	
Volume moyen annuel par séance	2 692,00	
Valeur moyenne annuelle par séance	5 620 142,66	

Indicateurs	1er et 2è Comp.	BRVM PC
Ratio moyen de liquidité	6,80	
Ratio moyen de satisfaction	2,97	
Ratio moyen de tendance	43,76	
Ratio moyen de couverture	228,52	
Taux de rotation moyen du marché	0,01	
Prime de risque du marché	3,53	
Nombre de SGI participantes	27	

Définitions

Volume moyen annuel par séance = Valeur annuelle échangée / nombre de séances
 Valeur moyenne annuelle par séance = Valeur annuelle échangée / nombre de séances
 Ratio moyen de liquidité = Moyenne des ratios de liquidité (Titres échangés / Volume des ordres de vente)
 Ratio moyen de satisfaction = Moyenne des ratios de satisfaction (Titres échangés / Volume des ordres d'achat)
 Ratio moyen de tendance = Moyenne des ratios de tendance (Volume des ordres d'achat / Volume des ordres de vente)
 Ratio moyen de couverture = Moyenne des ratios de couverture (Volume des ordres de vente / Volume des ordres d'achat)

Taux moyen de rotation = moyenne des taux de rotation des actions cotées (volume transigé/capi flottante)
 PER moyen du marché = moyenne des PER des actions cotées ayant un PER positif
 Taux de rendement moyen = moyenne des taux de rendement des actions cotées ayant distribué un dividende
 Taux de rentabilité moyen = moyenne des taux de rentabilité des actions cotées
 Prime de risque du marché = (1 / le PER moyen du marché) - le taux de référence actuel des emprunts d'Etat



MARCHE DES ACTIONS

Symbole	Titre	Cours Précédent	Cours du jour		Variation jour	Séance de cotation		Cours Référence	Variation de l'année précédente	Dernier dividende payé		Rdt. Net	PER
			Ouv.	Clôt.		Volume	Valeur			Montant net	Date		
SECTEUR - INDUSTRIE		41,04	points		↓								
CABC	SICABLE CI	945	945	950	0,53 %	349	331 350	950	-4,04 %	75,00	3-juin-19	7,89 %	7,37
FTSC	FILTISAC CI	1 545	1 525	1 430	-7,44 %	336	505 560	1 430	-32,55 %	161,27	16-août-18	11,28 %	11,99
NEIC	NEI-CEDA CI	215	200	200	-6,98 %	2 240	448 090	200	17,65 %	9,00	28-juin-01		3,29
NTLC	NESTLE CI	715	715	715	0,00 %	20	14 300	715	-29,21 %	31,50	12-août-11		
SEMC	CROWN SIEM CI	215	200	215	0,00 %	130	27 200	215	-28,33 %	16,92	29-sept.-17	7,87 %	
SIVC	AIR LIQUIDE CI	350	NC	NC	0,00 %			350	-34,58 %	63,00	29-sept.-17	18,00 %	
SLBC	SOLIBRA CI	32 250	NC	NC	0,00 %			32 250	-42,41 %	1 368,00	6-juin-19	4,24 %	40,68
SMBC	SMB CI	4 500	4 505	4 500	0,00 %	303	1 363 750	4 500	-7,69 %	450,00	29-août-18	10,00 %	4,45
STBC	SITAB CI	1 000	NC	NC	0,00 %			1 000	-45,50 %	206,20	19-juin-17	20,62 %	
TTRC	TRITURAF CI-Ste en Liquidation	490	SP	SP	0,00 %			490	0,00 %	1 440,00	19-juil.-02		
UNLC	UNILEVER CI	3 780	3 500	3 500	-7,41 %	10	35 000	3 500	-44,79 %	1 233,00	9-juil.-12		
UNXC	UNIWAX CI	2 015	2 015	2 015	0,00 %	4 979	10 029 085	2 015	-0,74 %	181,80	11-juil.-19	9,02 %	9,96
TOTAL						8 367	12 754 335						12,96
SECTEUR - SERVICES PUBLICS		501,89	points		↓								
CIEC	CIE CI	1 275	1 275	1 275	0,00 %	50	63 750	1 275	-11,76 %	31,95	20-juil.-18	2,51 %	14,48
ONTBF	ONATEL BF	3 905	3 910	3 900	-0,13 %	4 720	18 415 560	3 900	-6,02 %	409,36	3-juin-19	10,50 %	8,34
SDCC	SODE CI	3 100	NC	NC	0,00 %			3 100	-20,21 %	270,00	29-août-18	8,71 %	9,74
SNTS	SONATEL SN	16 690	16 500	16 600	-0,54 %	1 423	23 539 640	16 600	3,75 %	1 500,00	14-mai-19	9,04 %	8,21
TOTAL						6 193	42 018 950						10,19
SECTEUR - FINANCES		57,31	points		↓								
BICC	BICI CI	4 150	4 150	4 150	0,00 %	90	373 435	4 150	-47,47 %	182,90	17-juil.-19	4,41 %	7,06
BOAB	BANK OF AFRICA BN	3 650	3 650	3 600	-1,37 %	1 658	6 053 185	3 600	-14,29 %	416,00	22-mai-19	11,56 %	5,74
BOABF	BANK OF AFRICA BF	3 755	3 755	3 850	2,53 %	1 923	7 231 645	3 850	-25,96 %	366,00	2-mai-19	9,51 %	4,90
BOAC	BANK OF AFRICA CI	2 705	2 700	2 800	3,51 %	457	1 241 635	2 800	-33,33 %	306,00	20-mai-19	10,93 %	4,79
BOAM	BANK OF AFRICA ML	2 050	2 005	2 000	-2,44 %	12 861	25 729 235	2 000	-18,37 %	271,00	15-mai-19	13,55 %	4,87
BOAN	BANK OF AFRICA NG	3 350	3 355	3 380	0,90 %	878	2 963 550	3 380	-13,33 %	385,95	27-mai-19	11,42 %	5,73
BOAS	BANK OF AFRICA SENEGAL	1 670	1 670	1 670	0,00 %	2 135	3 557 300	1 670	-17,33 %	160,00	3-juin-19	9,58 %	3,52
CBIBF	CORIS BANK INTERNATIONAL	7 700	7 300	7 500	-2,60 %	398	2 874 745	7 500	-13,74 %	402,00	5-juil.-19	5,36 %	9,78
ECOC	ECOBANK COTE D'IVOIRE	3 090	3 100	3 060	-0,97 %	13 235	40 933 065	3 060	-27,83 %	241,00	15-mai-19	7,88 %	8,14
ETIT	ECOBANK TRANS. INCORP. TG	18	18	17	-5,56 %	10 978	194 673	17	-5,56 %	1,21	28-avr.-17	7,11 %	1,68
NSBC	NSIA BANQUE COTE D'IVOIRE	3 300	3 310	3 300	0,00 %	66	217 900	3 300	-45,00 %	194,20	9-juil.-19	5,88 %	6,27
ORGT	ORAGROUP TOGO	4 000	3 900	4 000	0,00 %	105	410 000	4 000	-4,76 %	56,73	1-juil.-19	1,42 %	9,33
SAFC	SAFCA CI	540	NC	NC	0,00 %			540	151,16 %	23,04	29-juil.-11		65,44
SGBC	SOCIETE GENERALE COTE D'IVOIRE	9 025	9 025	9 025	0,00 %	145	1 313 000	9 025	21,96 %	585,00	17-juil.-18	6,48 %	6,71
SIBC	SOCIETE IVOIRIENNE DE BANQUE	2 500	2 540	2 500	0,00 %	1 698	4 252 260	2 500	-7,41 %	252,00	5-juil.-19	10,08 %	5,39
TOTAL						46 627	97 345 628						9,96
SECTEUR - TRANSPORT		354,83	points		↓								
SDSC	BOLLORE	1 455	1 490	1 450	-0,34 %	33	47 890	1 450	-27,50 %	184,00	6-juin-19	12,69 %	7,58
SVOC	MOVIS CI	2 395	SP	SP	0,00 %			2 395	-4,20 %	270,00	5-juil.-99		

TOTAL	33	47 890	7,58
-------	----	--------	------

MARCHE DES ACTIONS

Symbole	Titre	Cours Précédent	Cours du jour		Variation jour	Séance de cotation		Cours Référence	Variation de l'année précédente	Dernier dividende payé		Rdt. Net	PER
			Ouv.	Clôt.		Volume	Valeur			Montant net	Date		
SECTEUR - AGRICULTURE		78,80	points		↓	-1,45 %							
PALC	PALM CI	915	900	900	-1,64 %	35	31 500	900	-52,63 %	253,47	24-sept.-18	28,16 %	
SCRC	SUCRIVOIRE	690	690	695	0,72 %	109	75 480	695	-26,84 %	72,00	28-sept.-18	10,36 %	
SICC	SICOR CI	3 250	NC	NC	0,00 %			3 250	-9,72 %	1 919,00	25-sept.-00		1,97
SOGC	SOGB CI	1 950	1 940	1 945	-0,26 %	797	1 536 785	1 945	-14,88 %	126,00	15-juil.-19	6,48 %	14,11
SPHC	SAPH CI	1 960	1 900	1 900	-3,06 %	53	100 700	1 900	-48,51 %	78,00	27-sept.-18	4,11 %	
TOTAL						994	1 744 465						8,04
SECTEUR - DISTRIBUTION		230,74	points		↑	1,44 %							
ABJC	SERVAIR ABIDJAN CI	1 085	1 090	1 085	0,00 %	30	32 650	1 085	-9,58 %	123,72	27-mai-19	11,40 %	7,84
BNBC	BERNABE CI	1 750	1 750	1 750	0,00 %	232	406 000	1 750	-27,08 %	45,00	19-juil.-19	2,57 %	7,03
CFAC	CFAO MOTORS CI	385	385	390	1,30 %	483	187 880	390	-39,06 %	31,50	23-juil.-19	8,08 %	10,90
PRSC	TRACTAFRIC MOTORS CI	119 110	119 110	119 110	0,00 %	1	119 110	119 110	-3,94 %	3 839,00	31-août-18	3,22 %	9,47
SHEC	VIVO ENERGY CI	855	855	855	0,00 %	561	479 655	855	-9,52 %	42,86	23-juil.-18	5,01 %	10,00
TTLC	TOTAL CI	1 400	1 455	1 455	3,93 %	93	135 315	1 455	7,38 %	103,45	28-sept.-18	7,11 %	7,95
TTLS	TOTAL SN	1 500	1 500	1 500	0,00 %	1 733	2 689 550	1 500	3,45 %	56,25	27-juil.-18	3,75 %	7,70
TOTAL						3 133	4 050 160						8,70
AUTRES SECTEURS		222,10	points		→	0,00 %							
STAC	SETAO CI	180	NC	NC	0,00 %			180	5,88 %				6,61
TOTAL						0	0						6,61
TOTAL - Marché des actions						65 347	157 961 428						

MARCHE DES DROITS

Symbole	Titre	Cours Précédent	Cours du jour		Variation jour	Séance de cotation		Cours Référence	Variation depuis l'origine	Parité	Periode de négociation	
			Ouv.	Clôt.		Volume	Valeur				Début	fin
TOTAL												
TOTAL - Marché des droits												

TROISIEME COMPARTIMENT - BRVM PETITES CAPITALISATIONS

Symbole	Titre	Cours Précédent	Cours du jour		Variation jour	Séance de cotation		Cours Référence	Variation depuis l'origine
			Ouv.	Clôt.		Volume	Valeur		
TOTAL									
TOTAL - 3ème Compartiment - BRVM PC									

Légende:
 (-) Variation depuis son introduction le 16 avril 2019
 Cours du jour: Ouv.: Ouverture Clôt.: Clôture Moy.: Moyen
 Mentions : NC: Non Coté Ex-c: Ex-coupon Ex-d: Ex-droit SP: Suspendu Val-T: Valeur Théorique
 PER = Cours / BNPA selon les données disponibles Rdt. Net: Rendement net (DNPA / Cours)
 Comp.: 1 - Premier Compartiment 2 - Second Compartiment 3 - Compartiment de croissance
 Ratio de liquidité = Titres échangés / Volume des ordres de vente
 : Progression de l'indice sectoriel : Stabilité de l'indice sectoriel : Recul de l'indice sectorie

MARCHE DES OBLIGATIONS

Symbole	Titre	Valeur nominale	Cours Précédent	Cours du jour	Cours Référence	Séance de cotation Volume Valeur	Coupon couru	Coupon d'intérêt Période Montant net	Eché.	Type Amort
OBLIGATIONS D'ETAT										
EOM.O1	ETAT DU MALI 6.20% 2016-2023	6 666	6 666	NC	6 666		68,88	A 413,29	23-mai-20	ACD
EOM.O2	Etat du Mali 6.50% 2017-2024	10 000	10 000	NC	10 000		166,94	A 650,00	20-avr.-20	AC
EOM.O3	ETAT DU MALI 6,50 % 2018-2025	10 000	9 800	NC	9 800		515,40	A 650,00	7-oct.-19	AC
EOS.O4	ETAT SENEGAL 6.70% 2012-2019	2 000	2 007	NC	2 007		81,13	A 134,00	14-déc.-19	ACD
EOS.O5	ETAT SENEGAL 6.50% 2013-2023	10 000	10 000	NC	10 000		314,23	S 325,00	29-juil.-19	ACD
EOS.O6	ETAT SENEGAL 6.50% 2014-2021	5 000	5 000	NC	5 000		40,27	S 130,00	27-nov.-19	ACD
EOS.O7	ETAT SENEGAL 6.30% 2015-2025	10 000	10 000	NC	10 000		101,84	S 317,59	25-nov.-19	ACD
TPBF.O3	TPBF 6,50% 2013-2020	10 000	10 000	NC	10 000		97,15	S 325,00	29-nov.-19	ACD
TPBF.O4	TPBF 6.50% 2017-2027	10 000	9 950	NC	9 950		308,08	S 322,33	31-juil.-19	ACD
TPBF.O5	TPBF 6,50% 2017-2024	10 000	10 000	NC	10 000		284,57	S 325,00	29-déc.-19	ACD
TPBF.O6	TPBF 6.50% 2018-2025	10 000	10 000	NC	10 000		85,48	S 325,89	5-déc.-19	ACD
TPBF.O7	TPBF 6,50% 2018-2025	10 000	10 000	NC	10 000		121,88	S 325,00	15-nov.-19	AC
TPBJ.O1	TPBJ 6.50% 2017-2027	10 000	10 000	NC	10 000		190,03	A 650,00	7-avr.-20	ACD
TPBJ.O2	TPBJ 6.50% 2018-2025	10 000	10 000	NC	10 000		97,15	S 325,00	29-nov.-19	AC
TPCI.O16	TPCI 6.55% 2014-2022	10 000	10 000	NC	10 000		114,54	A 655,00	20-mai-20	ACD
TPCI.O17	TPCI 3% 2014-2024	10 000	10 000	NC	10 000		27,87	S 150,00	19-déc.-19	ACD
TPCI.O18	TPCI 5.85% 2014-2021	10 000	9 999	NC	9 999		54,34	S 292,50	19-déc.-19	ACD
TPCI.O19	TPCI 5.99% 2015-2025	10 000	10 000	NC	10 000		114,56	A 599,00	14-mai-20	ACD
TPCI.O20	TPCI 5.85% 2015-2022	10 000	10 000	NC	10 000		174,22	S 292,50	5-oct.-19	ACD
TPCI.O21	TPCI 6% 2016-2028	10 000	10 000	NC	10 000		173,77	A 600,00	8-avr.-20	ACD
TPCI.O22	TPCI 5.90% 2016 - 2026	10 000	10 000	NC	10 000		61,26	A 590,00	15-juin-20	ACD
TPCI.O23	TPCI 5.90% 2016-2026	10 000	10 000	NC	10 000		400,88	A 590,00	17-nov.-19	ACD
TPCI.O24	TPCI 6.25% 2017-2029	10 000	10 000	NC	10 000		194,67	S 312,50	30-sept.-19	ACD
TPCI.O25	TPCI 5,95% 2017-2024 A	10 000	10 000	NC	10 000		146,31	S 297,50	24-oct.-19	ACD
TPCI.O26	TPCI 5,95% 2017-2024 B	10 000	10 000	NC	10 000		119,65	S 297,50	10-nov.-19	ACD
TPCI.O27	TPCI 6% 2017-2025	10 000	10 000	NC	10 000		39,34	S 300,00	29-déc.-19	ACD
TPCI.O28	TPCI 6% 2018-2026	10 000	10 000	NC	10 000		583,56	A 600,00	2-août-19	ACD
TPCI.O29	TPCI 6% 2018-2026	10 000	9 825	NC	9 825		455,34	A 600,00	19-oct.-19	ACD
TPCI.O30	TPCI 5,95% 2018-2025	10 000	10 000	NC	10 000		65,21	S 298,32	13-déc.-19	ACD
TPTG.O1	TPTG 6,90% 2018-2023	10 000	10 000	NC	10 000		339,28	S 345,00	26-juil.-19	AC
TOTAL						0	0			
OBLIGATIONS REGIONALES										
BIDC.O3	BIDC-EBID 6.50% 2014-2021	10 000	10 000	NC	10 000		206,66	S 325,00	28-sept.-19	ACD
BIDC.O4	BIDC-EBID 6.10% 2017-2027	10 000	10 000	NC	10 000		61,67	A 610,00	16-juin-20	ACD
BOAD.O12	BOAD 5.95% 2014-2021	10 000	9 925	NC	9 925		340,70	A 595,00	26-déc.-19	ACD
CRRH.O1	CRRH-UEMOA 6.10% 2012-2022	10 000	9 980	NC	9 980		269,61	S 305,00	13-août-19	AC
CRRH.O2	CRRH-UEMOA 6.10% 2012-2024	10 000	10 000	NC	10 000		9,95	S 305,00	17-janv.-20	AC
CRRH.O3	CRRH-UEMOA 6% 2013-2023	10 000	10 000	NC	10 000		144,26	S 300,00	26-oct.-19	AC
CRRH.O4	CRRH-UEMOA 6% 2014-2024	10 000	9 950	NC	9 950		37,70	S 300,00	30-déc.-19	AC
CRRH.O5	CRRH-UEMOA 5.85% 2015-2025	10 000	10 000	NC	10 000		30,37	S 294,10	4-janv.-20	AC
CRRH.O6	CRRH-UEMOA 5.85% 2016-2026	10 000	10 000	NC	10 000		31,79	S 292,50	3-janv.-20	ACD
CRRH.O7	CRRH-UEMOA 5.95% 2017-2029	8 750	8 750	NC	8 750		94,79	S 260,31	17-nov.-19	AC
CRRH.O8	CRRH-UEMOA 5.95% 2018-2030	9 583	9 583	NC	9 583.33		49,85	S 285,10	21-déc.-19	AC
CRRH.O9	CRRH-UEMOA 6.05% 2018-2033	9 667	9 667	NC	9 667		51,13	S 292,42	21-déc.-19	AC
SHAF.O3	SHELTER AFRIQUE 6.6% 2014-2021	4 000	4 000	NC	4 000		104,88	S 130,92	28-août-19	ACD
TOTAL						0	0			
OBLIGATIONS PIVEES										
ORGT.O1	ORAGROUP 6.75% 2013-2019	10 000	10 000	NC	10 000		90,37	S 337,50	4-déc.-19	ACD
SIFC.O1	SIFCA 6.90% 2013-2021	10 000	10 000	NC	10 000		646,56	A 676,20	8-août-19	ACD
SNLC.O1	SENELEC 6,50% 2018-2025	10 000	10 000	NC	10 000		208,42	S 325,00	27-sept.-19	AC
TOTAL						0	0			
SUKUK ET TITRES ASSIMILES										
SUKCI.S1	SUKUK CI 5.75% 2015-2020	10 000	9 990	NC	9 990		39,93	S 292,29	28-déc.-19	AC
SUKCI.S2	SUKUK CI 5.75% 2016-2023	10 000	10 000	NC	10 000		220,42	S 293,89	7-sept.-19	ACD
SUKSN.S2	SUKUK SN 6% 2016-2026	10 000	10 000	NC	10 000		296,67	S 301,67	26-juil.-19	ACD
SUKTG.S1	SUKUK TG 6.5% 2016-2026	10 000	10 000	NC	10 000		320,50	S 371,86	17-août-19	ACD
TOTAL						0	0			

TOTAL - Marché des obligations

0

0

Légende :

(##) (*) Ex-Coupon couru (##)Cours de référence amorti / Coupon couru Ex-c (**)Ex-marge de profits
Cours du jour: Ouv.: Ouverture Clôt.: Clôture Moy.: Moyen
Type Amort: Type d'Amortissement IF: In Fine AC: Amortissement Constant AD: Amortissement Dégressif ACD: Amortissement Constant Différé
Période: Périodicité de paiement des coupons A: Annuelle S: Semestrielle T: Trimestrielle
Eché.: Échéance de paiement des intérêts
Mentions: NC: Non Coté Ex-c: Ex-coupon ou Ex-droit SP: Suspendu

INFORMATIONS

OPERATIONS EN COURS

Emetteur	Opération
UNILEVER CI	Négociation du Droit Préférentiel de Souscription du 26 juillet au 16 août 2019
UNILEVER CI	Augmentation de capital par apport en numéraire - UNILEVER CI
TPBF	Emprunt obligataire "TPBF 6,50% 2019-2027" - Première cotation le 08 août 2019

AVIS

Entité	N°	Nature	Objet
DC/BR	100 - 2019	Paie ment Intérêts et remboursement	Paie ment des intérêts annuels et remboursement partiel du capital - SIFCA 6,90 % 2013-2021
DC/BR	101 - 2019	Paie ment de dividendes	Paie ment de dividendes - Exercice 2018 - VIVO ENERGY CI
DC/BR	102 - 2019	Paie ment Profits et remboursement	Paie ment de la marge semestrielle et remboursement partiel du principal - SUKUK ETAT DU TOGO 6,50% 2016-2026
BRVM	124-2019	Paie ment Profits et remboursement	Paie ment des profits semestriels et remboursement partiel du capital - SUKUK ETAT DU TOGO 6,50% 2016-2026
BRVM	125-2019	Suspension de cotation	Suspension de cotation - UNILEVER CI
BRVM	126-2019	Augmentation de capital	Valeur du Droit Préférentiel de Souscription - UNILEVER CI

COMMUNIQUES

Emetteur	N°	Nature	Objet
----------	----	--------	-------

QUANTITES RESIDUELLES

MARCHE DES ACTIONS

Symbole	Titre	Quantité résiduelle à l'achat	Cours Achat / Vente			Quantité résiduelle à la vente	Cours de Référence
ABJC	SERVAIR ABIDJAN CI	16	1,085	/	1,090	480	1 085
BICC	BICI CI	30	4,100	/	4,150	84	4 150
BNBC	BERNABE CI	10	1,725	/	1,795	1 230	1 750
BOAB	BANK OF AFRICA BN	29	3,415	/	3,600	177	3 600
BOABF	BANK OF AFRICA BF	2 390	3,750	/	3,850	247	3 850
BOAC	BANK OF AFRICA CI	67	2,705	/	2,800	405	2 800
BOAM	BANK OF AFRICA ML	2 316	2,000	/	2,050	744	2 000
BOAN	BANK OF AFRICA NG	2	3,370	/	3,380	9	3 380
BOAS	BANK OF AFRICA SENEGAL	24	1,670	/	1,675	1 123	1 670
CABC	SICABLE CI	26	945	/	950	291	950
CBIBF	CORIS BANK INTERNATIONAL	98	7,200	/	7,495	77	7 500
CFAC	CFAO MOTORS CI	28	390	/	395	100	390
CIEC	CIE CI	11	1,305	/			1 275
ECOC	ECOBANK COTE D'IVOIRE	389	3,060	/	3,090	1 433	3 060
ETIT	ECOBANK TRANS. INCORP. TG	1 949 395	17	/	18	347 953	17
FTSC	FILTISAC CI			/	1,500	92	1 430
NEIC	NEI-CEDA CI	232	200	/	230	218	200
NSBC	NSIA BANQUE COTE D'IVOIRE	888	3,300	/	3,385	10	3 300
NTLC	NESTLE CI	20	700	/	710	1 000	715
ONTBF	ONATEL BF	1 771	3,850	/	3,900	4 645	3 900
ORGT	ORAGROUP TOGO	23	3,700	/	4,000	5 752	4 000
PALC	PALM CI	15	900	/	915	50	900
PRSC	TRACTAFRIC MOTORS CI	5	Marché	/			119 110
SAFC	SAFCA CI			/	535	100	540
SCRC	SUCRIVOIRE	16	695	/	720	126	695
SDCC	SODE CI	70	Marché	/			3 100
SDSC	BOLLORE	50	1,400	/	1,450	460	1 450
SEMC	CROWN SIEM CI	60	200	/	215	380	215
SGBC	SOCIETE GENERALE COTE D'IVOIRE	96	9,025	/	9,200	75	9 025
SHEC	VIVO ENERGY CI	50	860	/	865	464	855
SIBC	SOCIETE IVOIRIENNE DE BANQUE	228	2,450	/	2,500	969	2 500
SICC	SICOR CI			/			3 250
SIVC	AIR LIQUIDE CI	115	350	/	375	2 799	350
SLBC	SOLIBRA CI	30	32,500	/	34,000	4	32 250
SMBC	SMB CI	5	4,505	/	4,835	28	4 500
SNTS	SONATEL SN	360	16,550	/	16,600	1 739	16 600
SOGC	SOGB CI	44	1,945	/	1,985	100	1 945
SPHC	SAPH CI	1 029	1,900	/	1,925	100	1 900
STAC	SETAO CI	95	170	/			180
STBC	SITAB CI	7 000	1,000	/			1 000
SVOC	MOVIS CI			/			2 395
TTLC	TOTAL CI	450	1,410	/	1,455	267	1 455
TTLS	TOTAL SN	108	1,500	/	1,580	796	1 500
TTRC	TRITURAF CI-Ste en Liquidation			/			490
UNLC	UNILEVER CI			/	3,500	9	3 500
UNXC	UNIWAX CI	11	2,015	/			2 015

QUANTITES RESIDUELLES

MARCHE DES DROITS

Symbole	Titre	Quantité résiduelle à l'achat	Cours Achat / Vente	Quantité résiduelle à la vente	Cours de Référence
---------	-------	-------------------------------	---------------------	--------------------------------	--------------------

TROISIEME COMPARTIMENT - BRVM PETITES CAPITALISATIONS

Symbole	Titre	Quantité résiduelle à l'achat	Cours Achat / Vente	Quantité résiduelle à la vente	Cours de Référence
---------	-------	-------------------------------	---------------------	--------------------------------	--------------------

QUANTITES RESIDUELLES

MARCHE DES OBLIGATIONS

Symbole	Titre	Quantité résiduelle à l'achat	Cours Achat / Vente	Quantité résiduelle à la vente	Cours de Référence
ORGT.01	ORAGROUP 6.75% 2013-2019		/		10 000
SIFC.01	SIFCA 6.90% 2013-2021		/		10 000
SNLC.01	SENELEC 6,50% 2018-2025		/ 9,950	100	10 000
EOM.01	ETAT DU MALI 6.20% 2016-2023		/		6 666
EOM.02	Etat du Mali 6.50% 2017-2024		/		10 000
EOM.03	ETAT DU MALI 6,50 % 2018-2025		/ 9,950	50	9 800
EOS.04	ETAT SENEGAL 6.70% 2012-2019		/		2 007
EOS.05	ETAT SENEGAL 6.50% 2013-2023		/		10 000
EOS.06	ETAT SENEGAL 6.50% 2014-2021		/		5 000
TPCI.026	TPCI 5,95% 2017-2024 B		/		10 000
TPCI.027	TPCI 6% 2017-2025		/		10 000
TPCI.028	TPCI 6% 2018-2026		/		10 000
TPCI.029	TPCI 6% 2018-2026		/ 10,000	19	9 825
TPCI.030	TPCI 5,95% 2018-2025		/		10 000
TPTG.01	TPTG 6,90% 2018-2023		/		10 000
TPCI.020	TPCI 5.85% 2015-2022		/		10 000
TPCI.021	TPCI 6% 2016-2028		/		10 000
TPCI.022	TPCI 5.90% 2016 - 2026		/		10 000
TPCI.023	TPCI 5.90% 2016-2026		/		10 000
TPCI.024	TPCI 6.25% 2017-2029		/		10 000
TPCI.025	TPCI 5,95% 2017-2024 A		/		10 000
TPBJ.01	TPBJ 6.50% 2017-2027		/ 10,000	55	10 000
TPBJ.02	TPBJ 6.50% 2018-2025		/		10 000
TPCI.016	TPCI 6.55% 2014-2022		/		10 000
TPCI.017	TPCI 3% 2014-2024		/		10 000
TPCI.018	TPCI 5.85% 2014-2021		/		9 999
TPCI.019	TPCI 5.99% 2015-2025		/		10 000
EOS.07	ETAT SENEGAL 6.30% 2015-2025		/		10 000
TPBF.03	TPBF 6,50% 2013-2020		/		10 000
TPBF.04	TPBF 6.50% 2017-2027		/ 10,000	10	9 950
TPBF.05	TPBF 6,50% 2017-2024		/		10 000
TPBF.06	TPBF 6.50% 2018-2025		/		10 000
TPBF.07	TPBF 6,50% 2018-2025		/ 10,000	20	10 000
BIDC.03	BIDC-EBID 6.50% 2014-2021		/		10 000
BIDC.04	BIDC-EBID 6.10% 2017-2027		/		10 000
BOAD.012	BOAD 5.95% 2014-2021		/		9 925
CRRH.01	CRRH-UEMOA 6.10% 2012-2022		/		9 980
CRRH.02	CRRH-UEMOA 6.10% 2012-2024		/		10 000
CRRH.03	CRRH-UEMOA 6% 2013-2023		/		10 000
SHAF.03	SHELTER AFRIQUE 6.6% 2014-2021		/		4 000
CRRH.04	CRRH-UEMOA 6% 2014-2024		/		9 950
CRRH.05	CRRH-UEMOA 5.85% 2015-2025		/		10 000
CRRH.06	CRRH-UEMOA 5.85% 2016-2026		/		10 000
CRRH.07	CRRH-UEMOA 5.95% 2017-2029		/		8 750
CRRH.08	CRRH-UEMOA 5.95% 2018-2030		/		9 583
CRRH.09	CRRH-UEMOA 6.05% 2018-2033		/		9 667

SUKUK ET TITRES ASSIMILES

Symbole	Titre	Quantité résiduelle à l'achat	Cours Achat / Vente	Quantité résiduelle à la vente	Cours de Référence
SUKCI.S1	SUKUK CI 5.75% 2015-2020		/		9 990
SUKCI.S2	SUKUK CI 5.75% 2016-2023		/		10 000
SUKSN.S2	SUKUK SN 6% 2016-2026		/		10 000
SUKTG.S1	SUKUK TG 6.5% 2016-2026		/		10 000

CALENDRIER DES ASSEMBLEES GENERALES

ANNEE : 2019

Société	Nature	Date	Heure	Lieu
SICOR	Ordinaire	28/06/2019	09:30:00	Palm Club Hôtel Abidjan situé à Cocody, angle Boulevard Latrille - Route du Lycée technique
TRACTAFRIC CI	Mixte	28/06/2019	10:00:00	Salons du NOVOTEL ABIDJAN, 10, Avenue du Général de Gaulle
VIVO ENERGY CI	Ordinaire	27/06/2019	14:00:00	Heden Golf Hôtel
SETAO CI	Mixte	27/06/2019	10:00:00	Novotel Hôtel - Abidjan Plateau
BERNABE CI	Ordinaire	27/06/2019	11:00:00	Salle de conférence GEWELS de la CGECI au plateau
CIE CI	Ordinaire	26/06/2019	10:00:00	Patinoire du Sofitel Abidjan Hôtel Ivoire
SITAB	Mixte	26/06/2019	10:30:00	Salle JEWELS de la Maison de l'Entreprise (CGECI) au Plateau
BICI CI	Mixte	25/06/2019	11:00:00	Maison de l'Entreprise (CGECI) sise au Plateau
SAFCA CI	Ordinaire	24/06/2019	10:00:00	Siège de la société, 1,Rue des Carrossiers, Zone 3 C (Face SOCOCE TreichVille)
FILTISAC CI	Ordinaire	24/06/2019	15:00:00	Immeuble CRRAE-UMOA, Abidjan Plateau
NESTLE CI	Ordinaire	21/06/2019	10:00:00	LATRILLE EVENTS
UNIWAX CI	Ordinaire	21/06/2019	00:00:00	Salle des fêtes du Sofitel Abidjan Hôtel Ivoire sis à Cocody Boulevard Hassan II
TOTAL	Ordinaire	20/06/2019	10:00:00	Salle de conférence de l'hôtel Radisson Blu à Abidjan
CROWN SIEM CI	Ordinaire	20/06/2019	09:00:00	Siège de la CGECI, sis à la Maison de l'Entreprise, au Plateau, à l'Angle du Boulevard de la République et de l'Avenue Lamblin
AIR LIQUIDE CI	Mixte	19/06/2019	10:00:00	Salle de conférence de l'immeuble CRRAE-UMOA, Abidjan Plateau
SMB	Ordinaire	18/06/2019	09:30:00	CGECI (La maison de l'Entreprise)
SOGB	Ordinaire	14/06/2019	11:00:00	Salle de conférence de l'immeuble CRRAE-UMOA, Abidjan Plateau
CFAO MOTORS CI	Mixte	11/06/2019	09:00:00	Siège social sis à Abidjan, 117, Boulevard de Marseille
SGB CI	Mixte	11/06/2019	09:00:00	Espace Events sis à Abidjan, Cocody 2 Plateaux, Boulevard Latrille
TOTAL SENEGAL S.A.	Ordinaire	05/06/2019	09:00:00	Hôtel Terrou-Bi, Corniche Ouest, Boulevard Martin Luther King à Dakar
NEI-CEDA CI	Ordinaire	29/05/2019	10:00:00	Hôtel TIAMA, Abidjan - Plateau
NSBC	Ordinaire	28/05/2019	10:00:00	Espace Latrille Event sis à Abidjan-Cocody, Deux Plateaux, Boulevard Latrille
ORAGROUP	Ordinaire	23/05/2019	10:00:00	Salle des Fêtes du Sofitel Abidjan, Hôtel Ivoire située au bBoulevard Hassan II
SODECI	Ordinaire	22/05/2019	14:00:00	Espace Events sis à Abidjan, Cocody 2 Plateaux, Boulevard Latrille
PALM CI	Ordinaire	09/05/2019	09:30:00	Salle de Conférence de la CRRAE-UEMOA, sise à Abidjan - Plateau
BOLLORE TRANSPORT & LOGISTICS	Ordinaire	09/05/2019	10:00:00	Salle Kodjo Eboucle du palais de la culture sis à treichville, Avenue Christiani à Abidjan
SAPH CI	Ordinaire	08/05/2019	09:30:00	Salle de Conférence de CRRAE-UEMOA (Versus Bank au Plateau)
SUCRIVOIRE	Ordinaire	03/05/2019	09:30:00	Auditorium de la CRRAE-UMOA sis Abidjan-Plateau (Rue Botreau Roussel)
SIB	Ordinaire	26/04/2019	09:00:00	Maison de l'Entreprise (CGECI), Abidjan-Plateau
CORIS BANK INTERNATIONAL	Mixte	25/04/2019	09:00:00	Hôtel SOPATEL Silmandé SA
ECOBANK TG	Ordinaire	25/04/2019	10:30:00	Salle de Conférence du Centre Panafricain Ecobank, 2365, Boulevard du Mono, Lomé, Togo
SOLIBRA	Ordinaire	24/04/2019	09:00:00	Espace CRISTAL 8, rue du Chevalier de Clieu Zone 4 C << Salle PLATINIUM >> ABIDJAN
BANK OF AFRICA BN	Mixte	23/04/2019	10:00:00	AZALAI Hôtel à Cotonou
BANK OF AFRICA ML	Ordinaire	20/04/2019	09:30:00	Hôtel SALAM à Bamako
BANK OF AFRICA SN	Ordinaire	19/04/2019	09:30:00	Immeuble Elan II, Zeme Etage, Route de Ngor, Zone 12, Almadies à Dakar
ONATEL BF	Mixte	18/04/2019	10:00:00	ROYAL BEACH HOTEL, OUAGADOUGOU
SONATEL	Ordinaire	17/04/2019	10:00:00	Centre International de Conférences Abdou DIOUF (CICAD) à Diamniaio, Dakar
ECOBANK CI	Ordinaire	16/04/2019	10:00:00	Espace Latrille Events sis à Abidjan Cocody Deux Plateaux sur le Boulevard Latrille
BANK OF AFRICA CI	Ordinaire	10/04/2019	10:00:00	Salle Jewels du Patronat Ivoirien (CGECI) à Abidjan Plateau

mardi 23 juillet 2019

BANK OF AFRICA NG	Ordinaire	05/04/2019	10:00:00	Centre de formation de la BOA-NIGER (sise à BOA-Siège)
SICABLE	Ordinaire	05/04/2019	09:00:00	Hôtel AZALAI, Bld VGE à ABIDJAN
BANK OF AFRICA BF	Ordinaire	02/04/2019	10:00:00	Salle WAONGO I de l'hôtel LAICO à Ouaga 2000
SERVAIR ABIDJAN CI	Ordinaire	28/03/2019	10:00:00	Salle JEWELS de la Maison de l'Entreprise C.G.E.C.I sise au plateau

L'actualité de la BRVM sur nos plateformes digitales

Infos BRVM

Pour recevoir les informations boursières par SMS, souscrivez :



Côte d'Ivoire : *430#
Bénin : *430*15#



Côte d'Ivoire : #139#
Burkina Faso : *310#



Côte d'Ivoire : *431#
Niger : *512*9#
Togo : *310#

Site web

www.brvm.org



Application Mobile

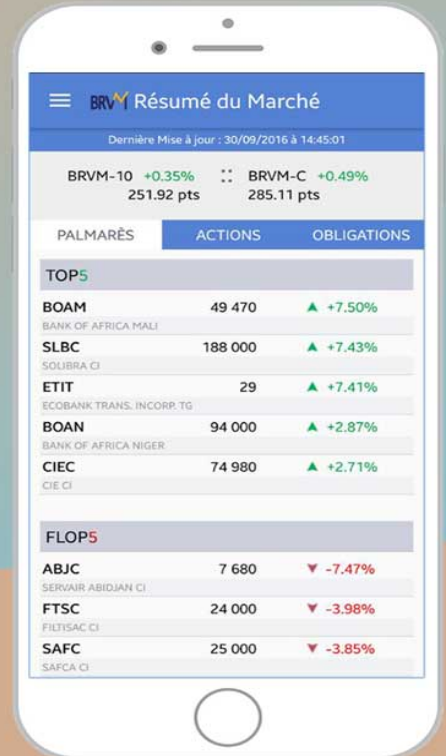

Disponible sur
 Google play

Disponible sur
 App Store

Nous suivre sur :

