

BRVM 10	135,09
Variation Jour	↑ 0,86 %
Variation annuelle	↓ -12,48 %



BULLETIN OFFICIEL DE LA COTE

N° 212

mercredi 6 novembre 2019

Site : www.brvm.org

BRVM Composite	141,94
Variation Jour	↑ 0,85 %
Variation annuelle	↓ -17,59 %

Evolution des indices

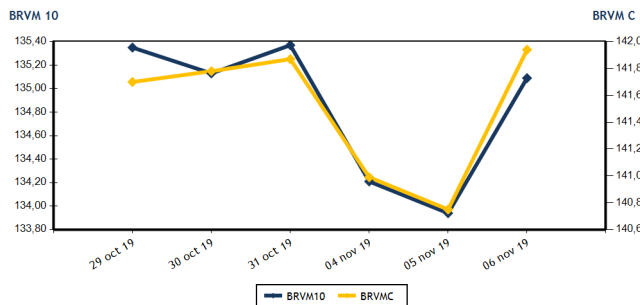

Volumes et valeurs transigés

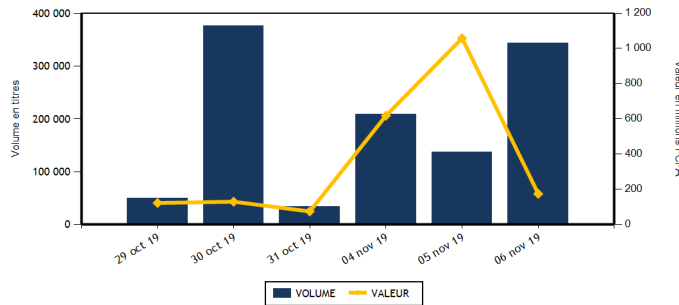

Actions	Niveau	Evol. Jour
Capitalisation boursière (FCFA)(Actions & Droits)	4 225 513 236 490	0,85 %
Volume échangé (Actions & Droits)	341 612	153,11 %
Valeur transigée (FCFA) (Actions & Droits)	158 049 734	-84,73 %
Nombre de titres transigés	34	3,03 %
Nombre de titres en hausse	13	225,00 %
Nombre de titres en baisse	12	9,09 %
Nombre de titres inchangés	9	-50,00 %

Obligations	Niveau	Evol. Jour
Capitalisation boursière (FCFA)	4 013 474 357 131	0,00 %
Volume échangé	1 590	-32,34 %
Valeur transigée (FCFA)	15 824 960	-32,19 %
Nombre de titres transigés	2	-71,43 %
Nombre de titres en hausse	1	
Nombre de titres en baisse	0	-100,00 %
Nombre de titres inchangés	1	-75,00 %

PLUS FORTES HAUSES

Titres	Cours	Evol. Jour	Evol. annuelle
TRACTAFRIC MOTORS CI (PRSC)	2 175	7,41 %	12,27 %
ECOBANK COTE D'IVOIRE (ECOC)	2 995	7,16 %	-29,36 %
ECOBANK TRANS. INCORP. TG (ETIT)	15	7,14 %	-16,67 %
BANK OF AFRICA ML (BOAM)	990	7,03 %	-59,59 %
BICI CI (BICC)	5 600	5,66 %	-29,11 %

PLUS FORTES BAISES

Titres	Cours	Evol. Jour	Evol. annuelle
UNIWAX CI (UNXC)	1 500	-6,25 %	-26,11 %
CFAO MOTORS CI (CFAC)	400	-5,88 %	-37,50 %
TOTAL CI (TTLC)	1 250	-3,47 %	-7,75 %
PALM CI (PALC)	900	-3,23 %	-52,63 %
TOTAL SN (TTLS)	1 300	-2,99 %	-10,34 %

INDICES SECTORIELS

Base = 100 au 14 juin 1999	Nombre de sociétés	Valeur	Evol. Jour	Evol. annuelle	Volume	Valeur	PER moyen
BRVM - INDUSTRIE	12	35,92	-1,26 %	-37,28 %	6 267	4 891 255	13,03
BRVM - SERVICES PUBLICS	4	443,06	-0,05 %	-10,55 %	8 052	79 989 525	9,02
BRVM - FINANCES	15	55,11	2,72 %	-18,19 %	321 671	66 025 644	8,57
BRVM - TRANSPORT	2	332,16	-2,45 %	-31,72 %	1 197	1 661 565	7,09
BRVM - AGRICULTURE	5	61,49	0,31 %	-51,66 %	2 238	3 215 910	7,72
BRVM - DISTRIBUTION	7	210,80	-2,59 %	-21,29 %	2 187	2 265 835	8,05
BRVM - AUTRES SECTEURS	1	222,10	0,00 %	5,88 %	0	0	6,61
BRVM - PETITES CAPITALISATIONS	-	-	-	-	-	-	-

Indicateurs	1er et 2è Comp.	BRVM PC
PER moyen du marché	9,23	
Taux de rendement moyen du marché	10,73	
Taux de rentabilité moyen du marché	11,41	
Nombre de sociétés cotées	46	
Nombre de lignes obligataires	55	
Volume moyen annuel par séance	3 439,00	
Valeur moyenne annuelle par séance	5 259 929,16	

Indicateurs	1er et 2è Comp.	BRVM PC
Ratio moyen de liquidité	78,12	
Ratio moyen de satisfaction	48,67	
Ratio moyen de tendance	62,30	
Ratio moyen de couverture	160,50	
Taux de rotation moyen du marché	0,03	
Prime de risque du marché	4,34	
Nombre de SGI participantes	27	

Définitions

Volume moyen annuel par séance = Valeur annuelle échangée / nombre de séances
 Valeur moyenne annuelle par séance = Valeur annuelle échangée / nombre de séances
 Ratio moyen de liquidité = Moyenne des ratios de liquidité (Titres échangés / Volume des ordres de vente)
 Ratio moyen de satisfaction = Moyenne des ratios de satisfaction (Titres échangés / Volume des ordres d'achat)
 Ratio moyen de tendance = Moyenne des ratios de tendance (Volume des ordres d'achat / Volume des ordres de vente)
 Ratio moyen de couverture = Moyenne des ratios de couverture (Volume des ordres de vente / Volume des ordres d'achat)

Taux moyen de rotation = moyenne des taux de rotation des actions cotées (volume transigé / capi flottante)
 PER moyen du marché = moyenne des PER des actions cotées ayant un PER positif
 Taux de rendement moyen = moyenne des taux de rendement des actions cotées ayant distribué un dividende
 Taux de rentabilité moyen = moyenne des taux de rentabilité des actions cotées
 Prime de risque du marché = (1 / le PER moyen du marché) - le taux de référence actuel des emprunts d'Etat



BRVM - BOURSE REGIONALE DES VALEURS MOBILIERES
 BRVM - Société Anonyme au capital de 3.062.040.000 CFA - RC : CI - ABJ - 1997 - B - 208435 - CC : 9819725 - E
 Siège Social : Abidjan - CÔTE D'IVOIRE. Adresse : 18, Rue Joseph ANOMA (Rue des Banques) - Abidjan
 Tél : +225 20 32 66 85 / 86, Fax : +225 20 32 66 84, Mail : brvm@brvm.org, Site Web : www.brvm.org

MARCHE DES ACTIONS

Symbole	Titre	Cours Précédent	Cours du jour		Variation jour	Séance de cotation		Cours Référence	Variation de l'année précédente	Dernier dividende payé		Rdt. Net	PER
			Ouv.	Clôt.		Volume	Valeur			Montant net	Date		
SECTEUR - INDUSTRIE		35,92	points		↓	-1,26 %							
CABC	SICABLE CI	650	640	645	-0,77 %	500	322 355	645	-34,85 %	75,00	3-juin-19	11,63 %	5,01
FTSC	FILTISAC CI	1 000	1 000	1 000	0,00 %	21	21 000	1 000	-52,83 %	110,00	31-juil.-19	11,00 %	8,38
NEIC	NEI-CEDA CI	150	150	150	0,00 %	401	60 150	150	-11,76 %	9,00	28-juin-01		2,47
NTLC	NESTLE CI	460	450	450	-2,17 %	25	11 250	450	-55,45 %	31,50	12-août-11		12,12
SEMC	CROWN SIEM CI	140	NC	NC	0,00 %			140	-53,33 %	16,92	29-sept.-17	12,09 %	
SIVC	AIR LIQUIDE CI	290	NC	NC	0,00 %			290	-45,79 %	63,00	29-sept.-17	21,72 %	
SLBC	SOLIBRA CI	41 760	NC	NC	0,00 %			41 760	-25,43 %	1 368,00	6-juin-19	3,28 %	52,67
SMBC	SMB CI	3 195	NC	NC	0,00 %			3 195	-34,46 %	450,00	30-août-19	14,08 %	3,16
STBC	SITAB CI	800	800	800	0,00 %	5 005	4 004 000	800	-56,40 %	206,20	19-juin-17	25,78 %	
TTRC	TRITURAF CI-Ste en Liquidation	490	SP	SP	0,00 %			490	0,00 %	1 440,00	19-juil.-02		
UNLC	UNILEVER CI	3 500	SP	SP	0,00 %			2 500	-44,79 %	1 233,00	9-juil.-12		
UNXC	UNIWAX CI	1 600	1 500	1 500	-6,25 %	315	472 500	1 500	-26,11 %	181,80	11-juil.-19	12,12 %	7,41
TOTAL						6 267	4 891 255						13,03
SECTEUR - SERVICES PUBLICS		443,06	points		↓	-0,05 %							
CIEC	CIE CI	1 200	1 200	1 205	0,42 %	597	717 310	1 205	-16,61 %	79,23	9-août-19	6,58 %	13,69
ONTBF	ONATEL BF	2 900	2 910	2 890	-0,34 %	1 513	4 382 550	2 890	-30,36 %	409,36	3-juin-19	14,16 %	6,18
SDCC	SODE CI	2 850	2 850	2 800	-1,75 %	1 155	3 288 750	2 800	-27,93 %	270,00	29-oct.-19	9,64 %	8,80
SNTS	SONATEL SN	14 980	14 980	14 980	0,00 %	4 787	71 600 915	14 980	-6,38 %	1 500,00	14-mai-19	10,01 %	7,40
TOTAL						8 052	79 989 525						9,02
SECTEUR - FINANCES		55,11	points		↑	2,72 %							
BICC	BICI CI	5 300	5 300	5 600	5,66 %	310	1 716 225	5 600	-29,11 %	182,90	17-juil.-19	3,27 %	9,53
BOAB	BANK OF AFRICA BN	3 555	3 580	3 580	0,70 %	482	1 725 620	3 580	-14,76 %	416,00	22-mai-19	11,62 %	5,71
BOABF	BANK OF AFRICA BF	3 600	3 600	3 600	0,00 %	210	756 000	3 600	-30,77 %	366,00	2-mai-19	10,17 %	4,58
BOAC	BANK OF AFRICA CI	2 590	2 595	2 650	2,32 %	65	169 375	2 650	-36,90 %	306,00	20-mai-19	11,55 %	4,53
BOAM	BANK OF AFRICA ML	925	925	990	7,03 %	547	507 295	990	-59,59 %	271,00	15-mai-19	27,37 %	2,41
BOAN	BANK OF AFRICA NG	3 000	NC	NC	0,00 %			3 000	-23,08 %	385,95	27-mai-19	12,87 %	5,09
BOAS	BANK OF AFRICA SENEGAL	1 600	1 600	1 600	0,00 %	1 173	1 876 800	1 600	-20,79 %	160,00	3-juin-19	10,00 %	3,37
CBIBF	CORIS BANK INTERNATIONAL	7 900	7 890	7 900	0,00 %	16	126 350	7 900	-9,14 %	402,00	5-juil.-19	5,09 %	10,31
ECOC	ECOBANK COTE D'IVOIRE	2 795	2 700	2 995	7,16 %	2 891	8 113 685	2 995	-29,36 %	241,00	15-mai-19	8,05 %	7,96
ETIT	ECOBANK TRANS. INCORP. TG	14	14	15	7,14 %	305 631	4 281 834	15	-16,67 %	1,21	28-avr.-17	8,05 %	1,49
NSBC	NSIA BANQUE COTE D'IVOIRE	3 295	3 120	3 430	4,10 %	1 023	3 277 515	3 430	-42,83 %	194,20	9-juil.-19	5,66 %	6,52
ORGT	ORAGROUP TOGO	3 955	3 955	3 975	0,51 %	1 917	7 590 890	3 975	-5,36 %	56,73	1-juil.-19	1,43 %	9,27
SAFC	SAFCA CI	385	NC	NC	0,00 %			385	79,07 %	23,04	29-juil.-11		46,66
SGBC	SOCIETE GENERALE COTE D'IVOIRE	7 750	7 660	7 800	0,65 %	3 352	26 042 995	7 800	5,41 %	206,00	31-juil.-19	2,64 %	5,80
SIBC	SOCIETE IVOIRIENNE DE BANQUE	2 400	2 400	2 500	4,17 %	4 054	9 841 060	2 500	-7,41 %	252,00	5-juil.-19	10,08 %	5,39
TOTAL						321 671	66 025 644						8,57
SECTEUR - TRANSPORT		332,16	points		↓	-2,45 %							
SDSC	BOLLORE	1 390	1 390	1 355	-2,52 %	1 197	1 661 565	1 355	-32,25 %	184,00	6-juin-19	13,58 %	7,09
SVOC	MOVIS CI	2 395	SP	SP	0,00 %			2 395	-4,20 %	270,00	5-juil.-99		

TOTAL	1 197	1 661 565	7,09
-------	-------	-----------	------

MARCHE DES ACTIONS

Symbole	Titre	Cours Précédent	Cours du jour		Variation jour	Séance de cotation		Cours Référence	Variation de l'année précédente	Dernier dividende payé		Rdt. Net	PER
			Ouv.	Clôt.		Volume	Valeur			Montant net	Date		
SECTEUR - AGRICULTURE		61,49	points		↑	0,31 %							
PALC	PALM CI	930	900	900	-3,23 %	47	42 300	900	-52,63 %	253,47	24-sept.-18	28,16 %	
SCRC	SUCRIVOIRE	600	NC	NC	0,00 %			600	-36,84 %	72,00	28-sept.-18	12,00 %	
SICC	SICOR CI	2 900	NC	NC	0,00 %			2 900	-19,44 %	1 919,00	25-sept.-00		1,76
SOGC	SOGB CI	1 850	1 855	1 885	1,89 %	1 154	2 136 610	1 885	-17,51 %	126,00	15-juil.-19	6,68 %	13,68
SPHC	SAPH CI	1 000	1 000	1 000	0,00 %	1 037	1 037 000	1 000	-72,90 %	78,00	27-sept.-18	7,80 %	
TOTAL						2 238	3 215 910						7,72
SECTEUR - DISTRIBUTION		210,80	points		↓	-2,59 %							
ABJC	SERVAIR ABIDJAN CI	1 160	1 150	1 160	0,00 %	55	63 550	1 160	-3,33 %	164,96	30-sept.-19	14,22 %	8,38
BNBC	BERNABE CI	885	880	880	-0,56 %	500	440 000	880	-63,33 %	45,00	19-juil.-19	5,11 %	3,53
CFAC	CFAO MOTORS CI	425	430	400	-5,88 %	192	80 080	400	-37,50 %	31,50	23-juil.-19	7,88 %	11,18
PRSC	TRACTAFRIC MOTORS CI	2 025	2 175	2 175	7,41 %	9	19 575	2 175	12,27 %	150,36	18-sept.-19	6,91 %	11,06
SHEC	VIVO ENERGY CI	745	740	740	-0,67 %	297	219 780	740	-21,69 %	64,29	2-août-19	8,69 %	8,65
TTLC	TOTAL CI	1 295	1 250	1 250	-3,47 %	90	112 450	1 250	-7,75 %	108,40	11-oct.-19	8,67 %	6,83
TTLS	TOTAL SN	1 340	1 300	1 300	-2,99 %	1 044	1 330 400	1 300	-10,34 %	105,30	29-juil.-19	8,10 %	6,68
TOTAL						2 187	2 265 835						8,05
AUTRES SECTEURS		222,10	points		→	0,00 %							
STAC	SETAO CI	180	NC	NC	0,00 %			180	5,88 %				6,61
TOTAL						0	0						6,61
TOTAL - Marché des actions						341 612	158 049 734						

MARCHE DES DROITS

Symbole	Titre	Cours Précédent	Cours du jour		Variation jour	Séance de cotation		Cours Référence	Variation depuis l'origine	Parité	Periode de négociation	
			Ouv.	Clôt.		Volume	Valeur				Début	fin
TOTAL												
TOTAL - Marché des droits												

TROISIEME COMPARTIMENT - BRVM PETITES CAPITALISATIONS

Symbole	Titre	Cours Précédent	Cours du jour		Variation jour	Séance de cotation		Cours Référence	Variation depuis l'origine
			Ouv.	Clôt.		Volume	Valeur		
TOTAL									
TOTAL - 3ème Compartiment - BRVM PC									

Légende:
 (#) Fractionnement du titre - Valeur théorique
 Cours du jour: Ouv.: Ouverture Clôt.: Clôture Moy.: Moyen
 Mentions : NC: Non Coté Ex-c: Ex-coupon Ex-d: Ex-droit SP: Suspendu Val-T: Valeur Théorique
 PER = Cours / BNPA selon les données disponibles Rdt. Net: Rendement net (DNPA / Cours)
 Comp.: 1 - Premier Compartiment 2 - Second Compartiment 3 - Compartiment de croissance
 Ratio de liquidité = Titres échangés / Volume des ordres de vente
 : Progression de l'indice sectoriel : Stabilité de l'indice sectoriel : Recul de l'indice sectoriel

MARCHE DES OBLIGATIONS

Symbole	Titre	Valeur nominale	Cours Précédent	Cours du jour	Cours Référence	Séance de cotation	Coupon couru	Coupon d'intérêt	Éché.	Type Amort	
						Volume	Valeur	Période	Montant net		
OBLIGATIONS D'ETAT											
EOM.01	ETAT DU MALI 6.20% 2016-2023	6 666	6 666	NC	6 666		188,58	A	413,29	23-mai-20	ACD
EOM.02	Etat du Mali 6.50% 2017-2024	10 000	10 000	NC	10 000		355,19	A	650,00	20-avr.-20	AC
EOM.03	ETAT DU MALI 6,50 % 2018-2025	10 000	10 000	NC	10 000		53,28	A	650,00	7-oct.-20	AC
EOM.04	ETAT DU MALI 6,50% 2019-2027	10 000	10 000	NC	10 000		207,79	A	650,00	12-juil.-20	AC
EOS.04	ETAT SENEGAL 6.70% 2012-2019	2 000	2 000	NC	2 000		120,05	A	134,00	14-déc.-19	ACD
EOS.05	ETAT SENEGAL 6.50% 2013-2023	10 000	10 065	NC	10 065		176,63	S	325,00	29-janv.-20	ACD
EOS.06	ETAT SENEGAL 6.50% 2014-2021	5 000	5 000	NC	5 000		115,16	S	130,00	27-nov.-19	ACD
EOS.07	ETAT SENEGAL 6.30% 2015-2025	10 000	10 000	NC	10 000		284,79	S	317,59	25-nov.-19	ACD
TPBF.03	TPBF 6,50% 2013-2020	10 000	9 925	NC	9 925		284,38	S	325,00	29-nov.-19	ACD
TPBF.04	TPBF 6.50% 2017-2027	10 000	10 000	NC	10 000		174,05	S	326,78	31-janv.-20	ACD
TPBF.05	TPBF 6,50% 2017-2024	10 000	10 000	NC	10 000		311,52	S	325,00	29-déc.-19	ACD
TPBF.06	TPBF 6.50% 2018-2025	10 000	10 000	NC	10 000		274,25	S	325,89	5-déc.-19	ACD
TPBF.07	TPBF 6,50% 2018-2025	10 000	10 000	10 000	10 000	1 550	15 425 000	S	325,00	15-nov.-19	AC
TPBF.08	TPBF 6,50% 2019-2027 (*)	10 000	10 000	NC	10 000		327,67	S	327,67	6-nov.-19	ACD
TPBJ.01	TPBJ 6.50% 2017-2027	10 000	10 000	NC	10 000		378,28	A	650,00	7-avr.-20	ACD
TPBJ.02	TPBJ 6.50% 2018-2025	10 000	10 000	NC	10 000		284,38	S	325,00	29-nov.-19	AC
TPCI.016	TPCI 6.55% 2014-2022	10 000	9 900	NC	9 900		304,23	A	655,00	20-mai-20	ACD
TPCI.017	TPCI 3% 2014-2024	10 000	10 000	NC	10 000		114,75	S	150,00	19-déc.-19	ACD
TPCI.018	TPCI 5.85% 2014-2021	10 000	10 000	NC	10 000		223,77	S	292,50	19-déc.-19	ACD
TPCI.019	TPCI 5.99% 2015-2025	10 000	10 000	NC	10 000		288,04	A	599,00	14-mai-20	ACD
TPCI.020	TPCI 5.85% 2015-2022	10 000	10 001	NC	10 001		51,15	S	292,50	5-avr.-20	ACD
TPCI.021	TPCI 6% 2016-2028	10 000	10 000	NC	10 000		347,54	A	600,00	8-avr.-20	ACD
TPCI.022	TPCI 5.90% 2016 - 2026	10 000	9 900	NC	9 900		232,13	A	590,00	15-juin-20	ACD
TPCI.023	TPCI 5.90% 2016-2026	10 000	10 000	NC	10 000		572,22	A	590,00	17-nov.-19	ACD
TPCI.024	TPCI 6.25% 2017-2029	10 000	9 900	NC	9 900		63,18	S	312,50	31-mars-20	ACD
TPCI.025	TPCI 5,95% 2017-2024 A	10 000	10 000	NC	10 000		21,13	S	297,50	24-avr.-20	ACD
TPCI.026	TPCI 5,95% 2017-2024 B (*)	10 000	10 000	NC	10 000		291,03	S	297,50	10-nov.-19	ACD
TPCI.027	TPCI 6% 2017-2025	10 000	10 000	NC	10 000		213,11	S	300,00	29-déc.-19	ACD
TPCI.028	TPCI 6% 2018 - 2026	10 000	10 000	NC	10 000		157,38	A	600,00	2-août-20	ACD
TPCI.029	TPCI 6% 2018-2026	10 000	10 000	NC	10 000		29,51	A	600,00	19-oct.-20	ACD
TPCI.030	TPCI 5,95% 2018-2025	10 000	10 000	NC	10 000		238,00	S	298,32	13-déc.-19	ACD
TPCI.031	TPCI 5,75% 2019-2026	10 000	10 000	NC	10 000		218,37	A	575,00	20-juin-20	ACD
TPCI.032	TPCI 2,23% 2019-2026	10 000		NC			0,00	A	0,00	20-juin-20	ACD
TPNE.01	TRESOR PUBLIC DU NIGER 6,50% 2019-2026	10 000	10 000	NC	10 000		396,04	A	650,00	28-mars-20	ACD
TPTG.01	TPTG 6,90% 2018-2023	10 000	10 000	NC	10 000		193,13	S	345,00	26-janv.-20	AC
TOTAL						1 550	15 425 000				
OBLIGATIONS REGIONALES											
BIDC.03	BIDC-EBID 6.50% 2014-2021	10 000	10 000	NC	10 000		69,64	S	325,00	28-mars-20	ACD
BIDC.04	BIDC-EBID 6.10% 2017-2027	10 000	9 950	9 999	9 999	40	399 960	A	610,00	16-juin-20	ACD
BOAD.012	BOAD 5.95% 2014-2021	10 000	9 800	NC	9 800		513,49	A	595,00	26-déc.-19	ACD
CRRH.01	CRRH-UEMOA 6.10% 2012-2022	10 000	9 980	NC	9 980		140,90	S	305,00	13-févr.-20	AC
CRRH.02	CRRH-UEMOA 6.10% 2012-2024	10 000	10 000	NC	10 000		185,65	S	305,00	17-janv.-20	AC
CRRH.03	CRRH-UEMOA 6% 2013-2023	10 000	10 000	NC	10 000		18,03	S	300,00	26-avr.-20	AC
CRRH.04	CRRH-UEMOA 6% 2014-2024	10 000	9 950	NC	9 950		211,48	S	300,00	30-déc.-19	AC
CRRH.05	CRRH-UEMOA 5.85% 2015-2025	10 000	10 000	NC	10 000		199,80	S	294,10	4-janv.-20	AC
CRRH.06	CRRH-UEMOA 5.85% 2016-2026	10 000	10 000	NC	10 000		200,30	S	292,50	3-janv.-20	ACD
CRRH.07	CRRH-UEMOA 5.95% 2017-2029	8 750	8 750	NC	8 750		244,75	S	260,31	17-nov.-19	AC
CRRH.08	CRRH-UEMOA 5.95% 2018-2030	9 583	9 583	NC	9 583.33		215,00	S	285,10	21-déc.-19	AC
CRRH.09	CRRH-UEMOA 6.05% 2018-2033	9 667	9 667	NC	9 667		220,51	S	292,42	21-déc.-19	AC
SHAF.03	SHELTER AFRIQUE 6.6% 2014-2021	3 000	3 000	NC	3 000		37,87	S	99,54	28-févr.-20	ACD
TOTAL						40	399 960				
OBLIGATIONS PRIVEES											
ORGT.01	ORAGROUP 6.75% 2013-2019	10 000	10 000	NC	10 000		285,86	S	337,50	4-déc.-19	ACD
SIFC.01	SIFCA 6.90% 2013-2021	10 000	10 000	NC	10 000		166,28	A	676,20	8-août-20	ACD
SNLC.01	SENELEC 6,50% 2018-2025	10 000	10 000	NC	10 000		71,43	S	325,00	27-mars-20	AC
TOTAL						0	0				

mercredi 6 novembre 2019

SUKUK ET TITRES ASSIMILES

SUKCI.S1	SUKUK CI 5.75% 2015-2020	10 000	9 990	NC	9 990	209,24	S	292,29	28-déc.-19	AC
SUKCI.S2	SUKUK CI 5.75% 2016-2023	10 000	10 000	NC	10 000	95,83	S	290,69	7-mars-20	ACD
SUKSN.S2	SUKUK SN 6% 2016-2026	10 000	10 000	NC	10 000	171,67	S	306,67	26-janv.-20	ACD
SUKTG.S1	SUKUK TG 6.5% 2016-2026	10 000	10 000	NC	10 000	166,40	S	377,99	17-févr.-20	ACD

TOTAL						0		0		
--------------	--	--	--	--	--	---	--	---	--	--

TOTAL - Marché des obligations						1 590		15 824 960		
---------------------------------------	--	--	--	--	--	-------	--	------------	--	--

Légende :
 (*) Ex-Coupon couru (#)Cours de référence amorti / Coupon couru Ex-c (**)Ex-marge de profits
 Cours du jour: Ouv.: Ouverture Clôt.: Clôture Moy.: Moyen
 Type Amort: Type d'Amortissement IF: In Fine AC: Amortissement Constant AD: Amortissement Dégressif ACD: Amortissement Constant Différé
 Période: Périodicité de paiement des coupons A: Annuelle S: Semestrielle T: Trimestrielle
 Eché.: Échéance de paiement des intérêts
 Mentions: NC: Non Coté Ex-c: Ex-coupon ou Ex-droit SP: Suspendu

INFORMATIONS

OPERATIONS EN COURS

Emetteur	Opération
TPCI	Emprunt obligataire "TPCI 5,75% 2019-2026" et "TPCI 6,00% 2019-2029 - Première cotation le 14 novembre 2019

AVIS

Entité	N°	Nature	Objet
BRVM	174-2019	Païement Intérêts et remboursement	Païement des intérêts semestriels et remboursement partiel du capital - ETAT DU SENEGAL 6,30 % 2015-2025
BRVM	175-2019	Païement Intérêts et remboursement	Païement des intérêts semestriels et remboursement partiel du capital - ETAT DU SENEGAL 6,50 % 2014-2021
BRVM	176-2019	Païement Intérêts et remboursement	Païement des intérêts semestriels et remboursement partiel du capital - TPBF 6,50 % 2013-2020

COMMUNIQUEES

Emetteur	N°	Nature	Objet
CRRH-UEMOA	20191106	Rapport d'activités du 1er semestre	Attestation des Commissaires aux Comptes et Rapport d'activités du 1er semestre 2019 - CRRH-UEMOA

QUANTITES RESIDUELLES

MARCHE DES ACTIONS

Symbole	Titre	Quantité résiduelle à l'achat	Cours Achat / Vente		Quantité résiduelle à la vente	Cours de Référence
ABJC	SERVAIR ABIDJAN CI	30	1,160	/ 1,245	100	1 160
BICC	BICI CI			/ 5,600	370	5 600
BNBC	BERNABE CI	132	850	/ 885	257	880
BOAB	BANK OF AFRICA BN	1 927	3,580	/ 3,590	331	3 580
BOABF	BANK OF AFRICA BF	113	3,600	/ 3,650	3 351	3 600
BOAC	BANK OF AFRICA CI	135	2,595	/ 2,650	1 941	2 650
BOAM	BANK OF AFRICA ML	1 063	Marché	/		990
BOAN	BANK OF AFRICA NG	40	2,850	/ 2,990	230	3 000
BOAS	BANK OF AFRICA SENEGAL	183	1,600	/ 1,610	200	1 600
CABC	SICABLE CI	80	605	/ 645	104	645
CBIBF	CORIS BANK INTERNATIONAL	1	7,890	/ 7,900	271	7 900
CFAC	CFAO MOTORS CI	29	400	/ 430	57	400
CIEC	CIE CI	1 120	1,200	/ 1,205	1 365	1 205
ECOC	ECOBANK COTE D'IVOIRE	10	2,900	/ 2,995	1 990	2 995
ETIT	ECOBANK TRANS. INCORP. TG	195 082	14	/ 15	169 552	15
FTSC	FILTISAC CI	8	970	/ 1,000	2 364	1 000
NEIC	NEI-CEDA CI			/ 155	10	150
NSBC	NSIA BANQUE COTE D'IVOIRE	35	3,060	/ 3,425	1	3 430
NTLC	NESTLE CI	15	450	/ 460	979	450
ONTBF	ONATEL BF	30	2,850	/ 2,890	825	2 890
ORGT	ORAGROUP TOGO	10	3,955	/ 3,970	443	3 975
PALC	PALM CI			/ 890	23	900
PRSC	TRACTAFRIC MOTORS CI	100	Marché	/		2 175
SAFC	SAFCA CI			/ 360	200	385
SCRC	SUCRIVOIRE	4 730	590	/ 600	4 714	600
SDCC	SODE CI	3	2,665	/ 2,900	991	2 800
SDSC	BOLLORE	109	1,355	/ 1,390	8 661	1 355
SEMC	CROWN SIEM CI			/ 140	120	140
SGBC	SOCIETE GENERALE COTE D'IVOIRE	31	7,750	/ 7,800	72	7 800
SHEC	VIVO ENERGY CI	1 119	740	/ 750	4 084	740
SIBC	SOCIETE IVOIRIENNE DE BANQUE	110	2,400	/ 2,500	1 687	2 500
SICC	SICOR CI	21	2,900	/ 2,960	5	2 900
SIVC	AIR LIQUIDE CI	22	290	/ 300	2 431	290
SLBC	SOLIBRA CI	200	Marché	/		41 760
SMBC	SMB CI	10	3,100	/ 3,195	350	3 195
SNTS	SONATEL SN	656	14,850	/ 14,980	2 159	14 980
SOGC	SOGB CI	100	1,810	/ 1,885	11	1 885
SPHC	SAPH CI	90	965	/ 1,000	491	1 000
STAC	SETAO CI	20	175	/		180
STBC	SITAB CI			/ 800	9 645	800
SVOC	MOVIS CI			/		2 395
TTLC	TOTAL CI	240	1,245	/ 1,250	940	1 250
TTLS	TOTAL SN	330	1,260	/ 1,300	2 926	1 300
TTRC	TRITURAF CI-Ste en Liquidation			/		490
UNLC	UNILEVER CI			/		2 500
UNXC	UNIWAX CI	116	1,500	/ 1,590	400	1 500

QUANTITES RESIDUELLES

MARCHE DES DROITS

Symbole	Titre	Quantité résiduelle à l'achat	Cours Achat / Vente	Quantité résiduelle à la vente	Cours de Référence
---------	-------	-------------------------------	---------------------	--------------------------------	--------------------

TROISIEME COMPARTIMENT - BRVM PETITES CAPITALISATIONS

Symbole	Titre	Quantité résiduelle à l'achat	Cours Achat / Vente	Quantité résiduelle à la vente	Cours de Référence
---------	-------	-------------------------------	---------------------	--------------------------------	--------------------

QUANTITES RESIDUELLES

MARCHE DES OBLIGATIONS

Symbole	Titre	Quantité résiduelle à l'achat	Cours Achat / Vente	Quantité résiduelle à la vente	Cours de Référence
ORGT.01	ORAGROUP 6.75% 2013-2019		/		10 000
SIFC.01	SIFCA 6.90% 2013-2021		/		10 000
SNLC.01	SENELEC 6,50% 2018-2025		/		10 000
EOM.01	ETAT DU MALI 6.20% 2016-2023		/		6 666
EOM.02	Etat du Mali 6.50% 2017-2024		/		10 000
EOM.03	ETAT DU MALI 6,50 % 2018-2025		/		10 000
EOM.04	ETAT DU MALI 6,50% 2019-2027		/		10 000
EOS.04	ETAT SENEGAL 6.70% 2012-2019		/		2 000
EOS.05	ETAT SENEGAL 6.50% 2013-2023		/		10 065
TPCI.030	TPCI 5,95% 2018-2025		/ 10,000	200	10 000
TPCI.031	TPCI 5,75% 2019-2026		/		10 000
TPCI.032	TPCI 2,23% 2019-2026		/		10 000
TPNE.01	TRESOR PUBLIC DU NIGER 6,50% 2019-2026		/ 10,000	3	10 000
TPTG.01	TPTG 6,90% 2018-2023		/ 10,000	11	10 000
TPCI.024	TPCI 6.25% 2017-2029		/		9 900
TPCI.025	TPCI 5,95% 2017-2024 A		/		10 000
TPCI.026	TPCI 5,95% 2017-2024 B		/		10 000
TPCI.027	TPCI 6% 2017-2025		/		10 000
TPCI.028	TPCI 6% 2018 - 2026		/ 10,000	244	10 000
TPCI.029	TPCI 6% 2018-2026		/		10 000
TPCI.018	TPCI 5.85% 2014-2021		/		10 000
TPCI.019	TPCI 5.99% 2015-2025		/		10 000
TPCI.020	TPCI 5.85% 2015-2022		/		10 001
TPCI.021	TPCI 6% 2016-2028		/ 10,000	194	10 000
TPCI.022	TPCI 5.90% 2016 - 2026		/ 10,000	244	9 900
TPCI.023	TPCI 5.90% 2016-2026		/		10 000
TPBF.07	TPBF 6,50% 2018-2025		/		10 000
TPBF.08	TPBF 6,50% 2019-2027		/		10 000
TPBJ.01	TPBJ 6.50% 2017-2027		/ 9,999	16	10 000
TPBJ.02	TPBJ 6.50% 2018-2025		/		10 000
TPCI.016	TPCI 6.55% 2014-2022		/		9 900
TPCI.017	TPCI 3% 2014-2024		/		10 000
EOS.06	ETAT SENEGAL 6.50% 2014-2021		/		5 000
EOS.07	ETAT SENEGAL 6.30% 2015-2025		/		10 000
TPBF.03	TPBF 6,50% 2013-2020		/		9 925
TPBF.04	TPBF 6.50% 2017-2027		/ 10,000	19	10 000
TPBF.05	TPBF 6,50% 2017-2024		/		10 000
TPBF.06	TPBF 6.50% 2018-2025		/		10 000
BIDC.03	BIDC-EBID 6.50% 2014-2021		/ 10,000	15	10 000
BIDC.04	BIDC-EBID 6.10% 2017-2027		/ 10,000	10	9 999
BOAD.012	BOAD 5.95% 2014-2021		/ 10,000	279	9 800
CRRH.01	CRRH-UEMOA 6.10% 2012-2022		/		9 980
CRRH.02	CRRH-UEMOA 6.10% 2012-2024		/		10 000
CRRH.03	CRRH-UEMOA 6% 2013-2023		/		10 000
SHAF.03	SHELTER AFRIQUE 6.6% 2014-2021		/ 3,000	1 520	3 000
CRRH.04	CRRH-UEMOA 6% 2014-2024		/ 10,000	20	9 950
CRRH.05	CRRH-UEMOA 5.85% 2015-2025		/ 9,999	27	10 000
CRRH.06	CRRH-UEMOA 5.85% 2016-2026		/		10 000
CRRH.07	CRRH-UEMOA 5.95% 2017-2029		/ 8,750	34	8 750

mercredi 6 novembre 2019

CRRH.O8	CRRH-UEMOA 5.95% 2018-2030		/		9 583
CRRH.O9	CRRH-UEMOA 6.05% 2018-2033		/		9 667

SUKUK ET TITRES ASSIMILES

Symbole	Titre	Quantité résiduelle à l'achat	Cours Achat / Vente	Quantité résiduelle à la vente	Cours de Référence
SUKCI.S1	SUKUK CI 5.75% 2015-2020		/		9 990
SUKCI.S2	SUKUK CI 5.75% 2016-2023		/		10 000
SUKSN.S2	SUKUK SN 6% 2016-2026		/		10 000
SUKTG.S1	SUKUK TG 6.5% 2016-2026		/		10 000

CALENDRIER DES ASSEMBLEES GENERALES

ANNEE : 2019

Société	Nature	Date	Heure	Lieu
UNILEVER CI	Ordinaire	11/11/2019	11:00:00	Amphithéâtre, CRRAE-UEMOA, sis au Plateau, Immeuble Versus Bank
NSBC	Extraordinaire	18/10/2019	10:00:00	Espace Latrille Event sis à Abidjan-Cocody, Deux Plateaux, Boulevard Latrille, à proximité du Carrefour Duncan
MOVIS CI	Ordinaire	14/10/2019	09:00:00	Siège social de MOVIS CI, Vridi, Zone Industrielle, Rue des Conteneurs
SICOR	Ordinaire	28/06/2019	09:30:00	Palm Club Hôtel Abidjan situé à Cocody, angle Boulevard Latrille - Route du Lycée technique
TRACTAFRIC CI	Mixte	28/06/2019	10:00:00	Salons du NOVOTEL ABIDJAN, 10, Avenue du Général de Gaulle
VIVO ENERGY CI	Ordinaire	27/06/2019	14:00:00	Heden Golf Hôtel
SETAO CI	Mixte	27/06/2019	10:00:00	Novotel Hôtel - Abidjan Plateau
BERNABE CI	Ordinaire	27/06/2019	11:00:00	Salle de conférence GEWELS de la CGECI au plateau
CIE CI	Ordinaire	26/06/2019	10:00:00	Patinoire du Sofitel Abidjan Hôtel Ivoire
SITAB	Mixte	26/06/2019	10:30:00	Salle JEWELS de la Maison de l'Entreprise (CGECI) au Plateau
BICI CI	Mixte	25/06/2019	11:00:00	Maison de l'Entreprise (CGECI) sise au Plateau
SAFCA CI	Ordinaire	24/06/2019	10:00:00	Siège de la société, 1, Rue des Carrossiers, Zone 3 C (Face SOCOCE Treichville)
FILTISAC CI	Ordinaire	24/06/2019	15:00:00	Immeuble CRRAE-UMOA, Abidjan Plateau
NESTLE CI	Ordinaire	21/06/2019	10:00:00	LATRILLE EVENTS
UNIWAX CI	Ordinaire	21/06/2019	00:00:00	Salle des fêtes du Sofitel Abidjan Hôtel Ivoire sis à Cocody Boulevard Hassan II
TOTAL	Ordinaire	20/06/2019	10:00:00	Salle de conférence de l'hôtel Radisson Blu à Abidjan
CROWN SIEM CI	Ordinaire	20/06/2019	09:00:00	Siège de la CGECI, sis à la Maison de l'Entreprise, au Plateau, à l'Angle du Boulevard de la République et de l'Avenue Lamblin
AIR LIQUIDE CI	Mixte	19/06/2019	10:00:00	Salle de conférence de l'immeuble CRRAE-UMOA, Abidjan Plateau
SMB	Ordinaire	18/06/2019	09:30:00	CGECI (La maison de l'Entreprise)
SOGB	Ordinaire	14/06/2019	11:00:00	Salle de conférence de l'immeuble CRRAE-UMOA, Abidjan Plateau
CFAO MOTORS CI	Mixte	11/06/2019	09:00:00	Siège social sis à Abidjan, 117, Boulevard de Marseille
SGB CI	Mixte	11/06/2019	09:00:00	Espace Events sis à Abidjan, Cocody 2 Plateaux, Boulevard Latrille
TOTAL SENEGAL S.A.	Ordinaire	05/06/2019	09:00:00	Hôtel Terrou-Bi, Corniche Ouest, Boulevard Martin Luther King à Dakar
NEI-CEDA CI	Ordinaire	29/05/2019	10:00:00	Hôtel TIAMA, Abidjan - Plateau
NSBC	Ordinaire	28/05/2019	10:00:00	Espace Latrille Event sis à Abidjan-Cocody, Deux Plateaux, Boulevard Latrille
ORAGROUP	Ordinaire	23/05/2019	10:00:00	Salle des Fêtes du Sofitel Abidjan, Hôtel Ivoire située au bBoulevard Hassan II
SODECI	Ordinaire	22/05/2019	14:00:00	Espace Events sis à Abidjan, Cocody 2 Plateaux, Boulevard Latrille
PALM CI	Ordinaire	09/05/2019	09:30:00	Salle de Conférence de la CRRAE-UEMOA, sise à Abidjan - Plateau
BOLLORE TRANSPORT & LOGISTICS	Ordinaire	09/05/2019	10:00:00	Salle Kodjo Eboucle du palais de la culture sis à treichville, Avenue Christiani à Abidjan
SAPH CI	Ordinaire	08/05/2019	09:30:00	Salle de Conférence de CRRAE-UEMOA (Versus Bank au Plateau)
SUCRIVOIRE	Ordinaire	03/05/2019	09:30:00	Auditorium de la CRRAE-UMOA sis Abidjan-Plateau (Rue Botreau Roussel)
SIB	Ordinaire	26/04/2019	09:00:00	Maison de l'Entreprise (CGECI), Abidjan-Plateau
CORIS BANK INTERNATIONAL	Mixte	25/04/2019	09:00:00	Hôtel SOPATEL Silmandé SA
ECOBANK TG	Ordinaire	25/04/2019	10:30:00	Salle de Conférence du Centre Panafricain Ecobank, 2365, Boulevard du Mono, Lomé, Togo
SOLIBRA	Ordinaire	24/04/2019	09:00:00	Espace CRISTAL 8, rue du Chevalier de Clieu Zone 4 C << Salle PLATINIUM >> ABIDJAN
BANK OF AFRICA BN	Mixte	23/04/2019	10:00:00	AZALAI Hôtel à Cotonou
BANK OF AFRICA ML	Ordinaire	20/04/2019	09:30:00	Hôtel SALAM à Bamako
BANK OF AFRICA SN	Ordinaire	19/04/2019	09:30:00	Immeuble Elan II, 2eme Etage, Route de Ngor, Zone 12, Almadies à Dakar

mercredi 6 novembre 2019

ONATEL BF	Mixte	18/04/2019	10:00:00	ROYAL BEACH HOTEL,OUAGADOUGOU
SONATEL	Ordinaire	17/04/2019	10:00:00	Centre International de Conférences Abdou DIOUF (CICAD) à Diamniaio, Dakar
ECOBANK CI	Ordinaire	16/04/2019	10:00:00	Espace Latrille Events sis à Abidjan Cocody Deux Plateaux sur le Boulevard Latrille
BANK OF AFRICA CI	Ordinaire	10/04/2019	10:00:00	Salle Jewels du Patronat Ivoirien (CGECI) à Abidjan Plateau
BANK OF AFRICA NG	Ordinaire	05/04/2019	10:00:00	Centre de formation de la BOA-NIGER (sise à BOA-Siège)
SICABLE	Ordinaire	05/04/2019	09:00:00	Hôtel AZALAI, Bld VGE à ABIDJAN
BANK OF AFRICA BF	Ordinaire	02/04/2019	10:00:00	Salle WAONGO I de l'hôtel LAICO à Ouaga 2000
SERVAIR ABIDJAN CI	Ordinaire	28/03/2019	10:00:00	Salle JEWELS de la Maison de l'Entreprise C.G.E.C.I sise au plateau

L'actualité de la BRVM sur nos plateformes digitales

Infos BRVM

Pour recevoir les informations boursières par SMS, souscrivez :



Côte d'Ivoire : *430#
Bénin : *430*15#



Côte d'Ivoire : #139#
Burkina Faso : *310#



Côte d'Ivoire : *431#
Niger : *512*9#
Togo : *310#

Site web

www.brvm.org

Application Mobile

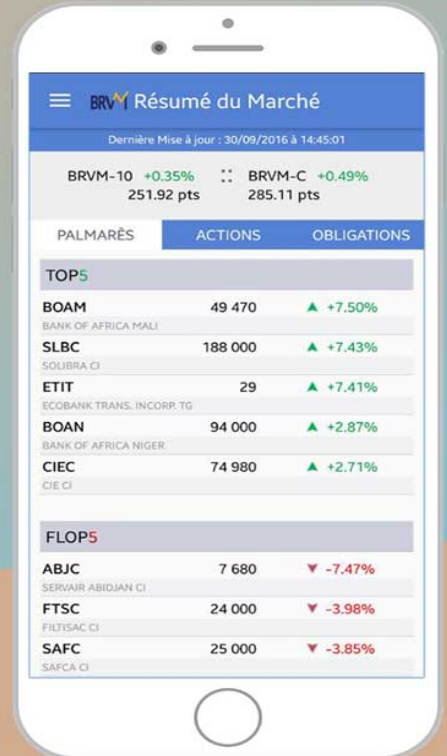

Disponible sur
 Google play

Disponible sur
 App Store



Nous suivre sur :

