

BRVM 10	141,98
Variation Jour	↓ -0,46 %
Variation annuelle	↓ -8,02 %



BULLETIN OFFICIEL DE LA COTE

N° 177

mardi 17 septembre 2019

Site : www.brvm.org

BRVM Composite	147,86
Variation Jour	↓ -0,67 %
Variation annuelle	↓ -14,15 %

Evolution des indices

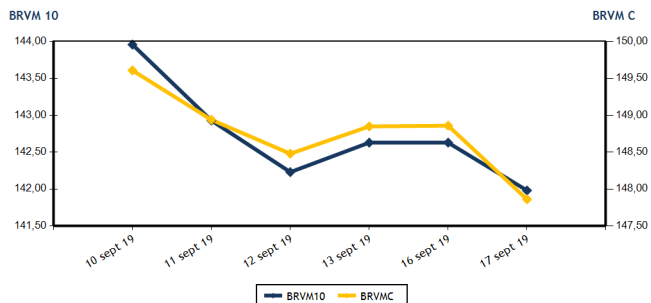

Volumes et valeurs transigés

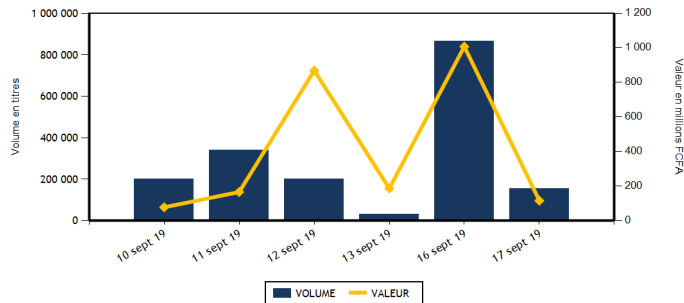

Actions	Niveau	Evol. Jour
Capitalisation boursière (FCFA)(Actions & Droits)	4 401 698 320 047	-0,67 %
Volume échangé (Actions & Droits)	152 583	-82,36 %
Valeur transigée (FCFA) (Actions & Droits)	108 700 895	-89,18 %
Nombre de titres transigés	38	5,56 %
Nombre de titres en hausse	9	-30,77 %
Nombre de titres en baisse	18	20,00 %
Nombre de titres inchangés	11	37,50 %

Obligations	Niveau	Evol. Jour
Capitalisation boursière (FCFA)	3 841 611 450 991	0,01 %
Volume échangé	732	144,00 %
Valeur transigée (FCFA)	6 986 981	134,66 %
Nombre de titres transigés	7	600,00 %
Nombre de titres en hausse	1	
Nombre de titres en baisse	1	
Nombre de titres inchangés	5	400,00 %

PLUS FORTES HAUSSES

Titres	Cours	Evol. Jour	Evol. annuelle
SAFCA CI (SAFC)	490	6,52 %	127,91 %
CROWN SIEM CI (SEMC)	175	2,94 %	-41,67 %
FILTISAC CI (FTSC)	1 200	1,69 %	-43,40 %
AIR LIQUIDE CI (SIVC)	305	1,67 %	-42,99 %
TRACTAFRIC MOTORS CI (PRSC)	120 000	1,37 %	-3,22 %

PLUS FORTES BAISES

Titres	Cours	Evol. Jour	Evol. annuelle
TOTAL CI (TTLC)	1 320	-6,71 %	0,00 %
CFAO MOTORS CI (CFAC)	415	-5,68 %	0,00 %
NSIA BANQUE COTE D'IVOIRE (NSBC)	3 010	-5,35 %	0,00 %
SOGB CI (SOGC)	1 700	-2,86 %	0,00 %
BANK OF AFRICA BF (BOABF)	3 600	-2,70 %	0,00 %

INDICES SECTORIELS

Base = 100 au 14 juin 1999	Nombre de sociétés	Valeur	Evol. Jour	Evol. annuelle	Volume	Valeur	PER moyen
BRVM - INDUSTRIE	12	40,07	-0,87 %	-30,03 %	6 850	9 804 780	14,02
BRVM - SERVICES PUBLICS	4	467,75	-0,30 %	-5,57 %	5 500	56 171 765	9,94
BRVM - FINANCES	15	55,66	-0,61 %	-17,37 %	129 475	27 725 505	9,43
BRVM - TRANSPORT	2	369,15	0,65 %	-24,12 %	30	45 300	7,90
BRVM - AGRICULTURE	5	70,30	-1,25 %	-44,73 %	6 138	5 759 355	7,14
BRVM - DISTRIBUTION	7	222,69	-3,38 %	-16,85 %	4 421	9 162 925	8,48
BRVM - AUTRES SECTEURS	1	228,27	0,00 %	8,82 %	169	31 265	6,80
BRVM - PETITES CAPITALISATIONS	-	-	-	-	-	-	-

Indicateurs	1er et 2è Comp.	BRVM PC
PER moyen du marché	9,83	
Taux de rendement moyen du marché	9,45	
Taux de rentabilité moyen du marché	8,54	
Nombre de sociétés cotées	46	
Nombre de lignes obligataires	52	
Volume moyen annuel par séance	3 731,00	
Valeur moyenne annuelle par séance	5 334 891,19	

Indicateurs	1er et 2è Comp.	BRVM PC
Ratio moyen de liquidité	4,01	
Ratio moyen de satisfaction	17,29	
Ratio moyen de tendance	431,52	
Ratio moyen de couverture	23,17	
Taux de rotation moyen du marché	0,01	
Prime de risque du marché	3,68	
Nombre de SGI participantes	28	

Définitions

Volume moyen annuel par séance = Valeur annuel échangé / nombre de séances
 Valeur moyenne annuelle par séance = Valeur annuelle échangée / nombre de séances
 Ratio moyen de liquidité = Moyenne des ratios de liquidité (Titres échangés / Volume des ordres de vente)
 Ratio moyen de satisfaction = Moyenne des ratios de satisfaction (Titres échangés / Volume des ordres d'achat)
 Ratio moyen de tendance = Moyenne des ratios de tendance (Volume des ordres d'achat / Volume des ordres de vente)
 Ratio moyen de couverture = Moyenne des ratios de couverture (Volume des ordres de vente / Volume des ordres d'achat)

Taux moyen de rotation = moyenne des taux de rotation des actions cotées (volume transigé / capi flottante)
 PER moyen du marché = moyenne des PER des actions cotées ayant un PER positif
 Taux de rendement moyen = moyenne des taux de rendement des actions cotées ayant distribué un dividende
 Taux de rentabilité moyen = moyenne des taux de rentabilité des actions cotées
 Prime de risque du marché = (1 / le PER moyen du marché) - le taux de référence actuel des emprunts d'Etat



BRVM - BOURSE REGIONALE DES VALEURS MOBILIERES
 BRVM - Société Anonyme au capital de 3.062.040.000 CFA - RC : CI - ABJ - 1997 - B - 208435 - CC : 9819725 - E
 Siège Social : Abidjan - CÔTE D'IVOIRE. Adresse : 18, Rue Joseph ANOMA (Rue des Banques) - Abidjan
 Tél : +225 20 32 66 85 / 86, Fax : +225 20 32 66 84, Mail : brvm@brvm.org, Site Web : www.brvm.org

MARCHE DES ACTIONS

Symbole	Titre	Cours Précédent	Cours du jour Ouv. Clôt.	Variation jour	Séance de cotation Volume Valeur	Cours Référence	Variation de l'année précédente	Dernier dividende payé Montant net Date	Rdt. Net	PER
SECTEUR - INDUSTRIE		40,07	points	↓ -0,87 %						
CABC	SICABLE CI	925	950 900	-2,70 %	195 176 000	900	-9,09 %	75,00 3-juin-19	8,33 %	6,99
FTSC	FILTISAC CI	1 180	1 200 1 200	1,69 %	1 974 2 368 800	1 200	-43,40 %	110,00 31-juil.-19	9,17 %	10,06
NEIC	NEI-CEDA CI	245	NC NC	0,00 %		245	44,12 %	9,00 28-juin-01		4,04
NTLC	NESTLE CI	650	645 645	-0,77 %	20 12 900	645	-36,14 %	31,50 12-août-11		
SEMC	CROWN SIEM CI	170	175 175	2,94 %	10 1 750	175	-41,67 %	16,92 29-sept.-17	9,67 %	
SIVC	AIR LIQUIDE CI	300	305 305	1,67 %	810 247 050	305	-42,99 %	63,00 29-sept.-17	20,66 %	
SLBC	SOLIBRA CI	41 000	40 000 40 000	-2,44 %	1 40 000	40 000	-28,57 %	1 368,00 6-juin-19	3,42 %	50,45
SMBC	SMB CI	3 750	NC NC	0,00 %		3 750	-23,08 %	450,00 30-août-19	12,00 %	3,71
STBC	SITAB CI	925	NC NC	0,00 %		925	-49,59 %	206,20 19-juin-17	22,29 %	
TTRC	TRITURAF CI-Ste en Liquidation	490	SP SP	0,00 %		490	0,00 %	1 440,00 19-juil.-02		
UNLC	UNILEVER CI	3 500	SP SP	0,00 %		2 500	-44,79 %	1 233,00 9-juil.-12		
UNXC	UNIWAX CI	1 815	1 815 1 800	-0,83 %	3 840 6 958 280	1 800	-11,33 %	181,80 11-juil.-19	10,10 %	8,90
TOTAL					6 850 9 804 780					14,02
SECTEUR - SERVICES PUBLICS		467,75	points	↓ -0,30 %						
CIEC	CIE CI	1 290	1 290 1 300	0,78 %	318 410 900	1 300	-10,03 %	79,23 9-août-19	6,09 %	14,77
ONTBF	ONATEL BF	3 600	3 595 3 560	-1,11 %	2 017 7 249 225	3 560	-14,22 %	409,36 3-juin-19	11,50 %	7,61
SDCC	SODE CI	3 100	3 100 3 100	0,00 %	25 77 500	3 100	-20,21 %	270,00 29-août-18	8,71 %	9,74
SNTS	SONATEL SN	15 475	15 495 15 440	-0,23 %	3 140 48 434 140	15 440	-3,50 %	1 500,00 14-mai-19	9,72 %	7,63
TOTAL					5 500 56 171 765					9,94
SECTEUR - FINANCES		55,66	points	↓ -0,61 %						
BICC	BICI CI	4 250	4 000 4 250	0,00 %	524 2 197 000	4 250	-46,20 %	182,90 17-juil.-19	4,30 %	7,23
BOAB	BANK OF AFRICA BN	3 575	3 575 3 550	-0,70 %	43 153 350	3 550	-15,48 %	416,00 22-mai-19	11,72 %	5,66
BOABF	BANK OF AFRICA BF	3 700	3 600 3 600	-2,70 %	2 119 7 628 400	3 600	-30,77 %	366,00 2-mai-19	10,17 %	4,58
BOAC	BANK OF AFRICA CI	2 690	2 685 2 620	-2,60 %	248 655 610	2 620	-37,62 %	306,00 20-mai-19	11,68 %	4,48
BOAM	BANK OF AFRICA ML	1 950	1 955 1 955	0,26 %	376 746 330	1 955	-20,20 %	271,00 15-mai-19	13,86 %	4,76
BOAN	BANK OF AFRICA NG	3 500	3 500 3 500	0,00 %	58 203 000	3 500	-10,26 %	385,95 27-mai-19	11,03 %	5,94
BOAS	BANK OF AFRICA SENEGAL	1 700	1 700 1 700	0,00 %	1 874 3 186 800	1 700	-15,84 %	160,00 3-juin-19	9,41 %	3,58
CBIBF	CORIS BANK INTERNATIONAL	7 400	7 160 7 400	0,00 %	110 803 200	7 400	-14,89 %	402,00 5-juil.-19	5,43 %	9,65
ECOC	ECOBANK COTE D'IVOIRE	2 985	2 950 2 950	-1,17 %	323 921 025	2 950	-30,42 %	241,00 15-mai-19	8,17 %	7,84
ETIT	ECOBANK TRANS. INCORP. TG	16	16 16	0,00 %	121 046 1 874 670	16	-11,11 %	1,21 28-avr.-17	7,55 %	1,58
NSBC	NSIA BANQUE COTE D'IVOIRE	3 180	3 015 3 010	-5,35 %	329 990 325	3 010	-49,83 %	194,20 9-juil.-19	6,45 %	5,72
ORGT	ORAGROUP TOGO	4 000	3 990 4 000	0,00 %	560 2 237 135	4 000	-4,76 %	56,73 1-juil.-19	1,42 %	9,33
SAFC	SAFCA CI	460	490 490	6,52 %	2 980	490	127,91 %	23,04 29-juil.-11		59,38
SGBC	SOCIETE GENERALE COTE D'IVOIRE	8 700	8 795 8 700	0,00 %	245 2 132 620	8 700	17,57 %	206,00 31-juil.-19	2,37 %	6,47
SIBC	SOCIETE IVOIRIENNE DE BANQUE	2 480	2 480 2 450	-1,21 %	1 618 3 995 060	2 450	-9,26 %	252,00 5-juil.-19	10,29 %	5,28
TOTAL					129 475 27 725 505					9,43
SECTEUR - TRANSPORT		369,15	points	↑ 0,65 %						
SDSC	BOLLORE	1 500	1 510 1 510	0,67 %	30 45 300	1 510	-24,50 %	184,00 6-juin-19	12,19 %	7,90
SVOC	MOVIS CI	2 395	SP SP	0,00 %		2 395	-4,20 %	270,00 5-juil.-99		

TOTAL	30	45 300	7,90
-------	----	--------	------

MARCHE DES ACTIONS

Symbole	Titre	Cours Précédent	Cours du jour		Variation jour	Séance de cotation		Cours Référence	Variation de l'année précédente	Dernier dividende payé		Rdt. Net	PER
			Ouv.	Clôt.		Volume	Valeur			Montant net	Date		
SECTEUR - AGRICULTURE		70,30	points		↓	-1,25 %							
PALC	PALM CI	1 000	1 000	995	-0,50 %	4 274	4 273 975	995	-47,63 %	253,47	24-sept.-18	25,47 %	
SCRC	SUCRIVOIRE	665	665	655	-1,50 %	1 604	1 043 380	655	-31,05 %	72,00	28-sept.-18	10,99 %	
SICC	SICOR CI	3 200	NC	NC	0,00 %			3 200	-11,11 %	1 919,00	25-sept.-00		1,94
SOGC	SOGB CI	1 750	1 700	1 700	-2,86 %	260	442 000	1 700	-25,60 %	126,00	15-juil.-19	7,41 %	12,33
SPHC	SAPH CI	1 575	NC	NC	0,00 %			1 575	-57,32 %	78,00	27-sept.-18	4,95 %	
TOTAL						6 138	5 759 355						7,14
SECTEUR - DISTRIBUTION		222,69	points		↓	-3,38 %							
ABJC	SERVAIR ABIDJAN CI	1 145	1 150	1 150	0,44 %	400	460 000	1 150	-4,17 %	123,72	27-mai-19	10,76 %	8,31
BNBC	BERNABE CI	1 500	1 500	1 500	0,00 %	4	6 000	1 500	-37,50 %	45,00	19-juil.-19	3,00 %	6,02
CFAC	CFAO MOTORS CI	440	440	415	-5,68 %	1 393	585 600	415	-35,16 %	31,50	23-juil.-19	7,59 %	11,60
PRSC	TRACTAFRIC MOTORS CI	118 380	120 000	120 000	1,37 %	39	4 680 000	120 000	-3,22 %	9 623,00	18-sept.-19	8,02 %	9,54
SHEC	VIVO ENERGY CI	825	825	825	0,00 %	321	264 825	825	-12,70 %	64,29	2-août-19	7,79 %	9,64
TTLC	TOTAL CI	1 415	1 415	1 320	-6,71 %	2 045	2 865 375	1 320	-2,58 %	103,45	28-sept.-18	7,84 %	7,21
TTLS	TOTAL SN	1 380	1 375	1 375	-0,36 %	219	301 125	1 375	-5,17 %	105,30	29-juil.-19	7,66 %	7,06
TOTAL						4 421	9 162 925						8,48
AUTRES SECTEURS		228,27	points		→	0,00 %							
STAC	SETAO CI	185	185	185	0,00 %	169	31 265	185	8,82 %				6,80
TOTAL						169	31 265						6,80
TOTAL - Marché des actions						152 583	108 700 895						

MARCHE DES DROITS

Symbole	Titre	Cours Précédent	Cours du jour		Variation jour	Séance de cotation		Cours Référence	Variation depuis l'origine	Parité	Periode de négociation	
			Ouv.	Clôt.		Volume	Valeur				Début	fin
TOTAL												
TOTAL - Marché des droits												

TROISIEME COMPARTIMENT - BRVM PETITES CAPITALISATIONS

Symbole	Titre	Cours Précédent	Cours du jour		Variation jour	Séance de cotation		Cours Référence	Variation depuis l'origine
			Ouv.	Clôt.		Volume	Valeur		
TOTAL									
TOTAL - 3ème Compartiment - BRVM PC									

Légende:
 (-) Variation depuis son introduction le 16 avril 2019
 Cours du jour: Ouv.: Ouverture Clôt.: Clôture Moy.: Moyen
 Mentions : NC: Non Coté Ex-c: Ex-coupon Ex-d: Ex-droit SP: Suspendu Val-T: Valeur Théorique
 PER = Cours / BNPA selon les données disponibles Rdt. Net: Rendement net (DNPA / Cours)
 Comp.: 1 - Premier Compartiment 2 - Second Compartiment 3 - Compartiment de croissance
 Ratio de liquidité = Titres échangés / Volume des ordres de vente
 : Progression de l'indice sectoriel : Stabilité de l'indice sectoriel : Recul de l'indice sectorie

MARCHE DES OBLIGATIONS

Symbole	Titre	Valeur nominale	Cours Précédent	Cours du jour	Cours Référence	Séance de cotation	Coupon couru	Coupon d'intérêt	Éché.	Type Amort	
						Volume	Valeur	Période	Montant net		
OBLIGATIONS D'ETAT											
EOM.O1	ETAT DU MALI 6.20% 2016-2023	6 666	6 666	NC	6 666		132,12	A	413,29	23-mai-20	ACD
EOM.O2	Etat du Mali 6.50% 2017-2024	10 000	10 000	NC	10 000		266,39	A	650,00	20-avr.-20	AC
EOM.O3	ETAT DU MALI 6,50 % 2018-2025	10 000	9 800	NC	9 800		614,58	A	650,00	7-oct.-19	AC
EOM.O4	ETAT DU MALI 6,50% 2019-2027	10 000	10 000	NC	10 000		118,99	A	650,00	12-juil.-20	AC
EOS.O4	ETAT SENEGAL 6.70% 2012-2019	2 000	2 000	NC	2 000		101,69	A	134,00	14-déc.-19	ACD
EOS.O5	ETAT SENEGAL 6.50% 2013-2023	10 000	10 000	NC	10 000		88,32	S	325,00	29-janv.-20	ACD
EOS.O6	ETAT SENEGAL 6.50% 2014-2021	5 000	5 000	NC	5 000		79,84	S	130,00	27-nov.-19	ACD
EOS.O7	ETAT SENEGAL 6.30% 2015-2025	10 000	10 000	NC	10 000		198,49	S	317,59	25-nov.-19	ACD
TPBF.O3	TPBF 6,50% 2013-2020	10 000	10 000	NC	10 000		196,06	S	325,00	29-nov.-19	ACD
TPBF.O4	TPBF 6.50% 2017-2027	10 000	9 960	NC	9 960		85,25	S	326,78	31-janv.-20	ACD
TPBF.O5	TPBF 6,50% 2017-2024	10 000	10 000	NC	10 000		298,81	S	325,00	29-déc.-19	ACD
TPBF.O6	TPBF 6.50% 2018-2025	10 000	10 000	NC	10 000		185,21	S	325,89	5-déc.-19	ACD
TPBF.O7	TPBF 6,50% 2018-2025	10 000	9 900	NC	9 900		220,79	S	325,00	15-nov.-19	AC
TPBF.O8	TPBF 6,50% 2019-2027	10 000	10 000	NC	10 000		238,63	S	327,67	6-nov.-19	ACD
TPBJ.O1	TPBJ 6.50% 2017-2027	10 000	10 000	10 000	10 000	146	1 454 150	A	650,00	7-avr.-20	ACD
TPBJ.O2	TPBJ 6.50% 2018-2025	10 000	9 950	10 000	10 000	122	1 220 000	S	325,00	29-nov.-19	AC
TPCI.O16	TPCI 6.55% 2014-2022	10 000	10 000	10 000	10 000	118	1 180 000	A	655,00	20-mai-20	ACD
TPCI.O17	TPCI 3% 2014-2024	10 000	10 000	NC	10 000		73,77	S	150,00	19-déc.-19	ACD
TPCI.O18	TPCI 5.85% 2014-2021	10 000	10 000	NC	10 000		143,85	S	292,50	19-déc.-19	ACD
TPCI.O19	TPCI 5.99% 2015-2025	10 000	10 000	NC	10 000		206,21	A	599,00	14-mai-20	ACD
TPCI.O20	TPCI 5.85% 2015-2022	10 000	10 000	NC	10 000		263,73	S	292,50	5-oct.-19	ACD
TPCI.O21	TPCI 6% 2016-2028	10 000	10 000	NC	10 000		265,57	A	600,00	8-avr.-20	ACD
TPCI.O22	TPCI 5.90% 2016 - 2026	10 000	10 000	NC	10 000		151,53	A	590,00	15-juin-20	ACD
TPCI.O23	TPCI 5.90% 2016-2026	10 000	10 000	NC	10 000		491,40	A	590,00	17-nov.-19	ACD
TPCI.O24	TPCI 6.25% 2017-2029	10 000	9 990	NC	9 990		290,30	S	312,50	30-sept.-19	ACD
TPCI.O25	TPCI 5,95% 2017-2024 A	10 000	9 900	NC	9 900		237,35	S	297,50	24-oct.-19	ACD
TPCI.O26	TPCI 5,95% 2017-2024 B	10 000	10 000	NC	10 000		210,19	S	297,50	10-nov.-19	ACD
TPCI.O27	TPCI 6% 2017-2025	10 000	10 000	NC	10 000		131,15	S	300,00	29-déc.-19	ACD
TPCI.O28	TPCI 6% 2018 - 2026	10 000	10 000	NC	10 000		75,41	A	600,00	2-août-20	ACD
TPCI.O29	TPCI 6% 2018-2026	10 000	10 000	NC	10 000		547,40	A	600,00	19-oct.-19	ACD
TPCI.O30	TPCI 5,95% 2018-2025	10 000	10 000	NC	10 000		156,50	S	298,32	13-déc.-19	ACD
TPTG.O1	TPTG 6,90% 2018-2023	10 000	10 000	9 999	9 999	169	1 689 831	S	345,00	26-janv.-20	AC
TOTAL						555	5 543 981				
OBLIGATIONS REGIONALES											
BIDC.O3	BIDC-EBID 6.50% 2014-2021	10 000	10 000	10 000	10 000	31	310 000	S	325,00	28-sept.-19	ACD
BIDC.O4	BIDC-EBID 6.10% 2017-2027	10 000	9 925	NC	9 925		155,00	A	610,00	16-juin-20	ACD
BOAD.O12	BOAD 5.95% 2014-2021	10 000	9 925	NC	9 925		431,99	A	595,00	26-déc.-19	ACD
CRRH.O1	CRRH-UEMOA 6.10% 2012-2022	10 000	9 980	NC	9 980		58,02	S	305,00	13-févr.-20	AC
CRRH.O2	CRRH-UEMOA 6.10% 2012-2024	10 000	10 000	NC	10 000		102,77	S	305,00	17-janv.-20	AC
CRRH.O3	CRRH-UEMOA 6% 2013-2023	10 000	10 000	NC	10 000		236,07	S	300,00	26-oct.-19	AC
CRRH.O4	CRRH-UEMOA 6% 2014-2024	10 000	9 950	9 950	9 950	100	995 000	S	300,00	30-déc.-19	AC
CRRH.O5	CRRH-UEMOA 5.85% 2015-2025	10 000	10 000	NC	10 000		119,88	S	294,10	4-janv.-20	AC
CRRH.O6	CRRH-UEMOA 5.85% 2016-2026	10 000	10 000	NC	10 000		120,82	S	292,50	3-janv.-20	ACD
CRRH.O7	CRRH-UEMOA 5.95% 2017-2029	8 750	8 575	NC	8 575		174,01	S	260,31	17-nov.-19	AC
CRRH.O8	CRRH-UEMOA 5.95% 2018-2030	9 583	9 583	NC	9 583.33		137,10	S	285,10	21-déc.-19	AC
CRRH.O9	CRRH-UEMOA 6.05% 2018-2033	9 667	9 667	NC	9 667		140,62	S	292,42	21-déc.-19	AC
SHAF.O3	SHELTER AFRIQUE 6.6% 2014-2021	3 000	3 000	3 000	3 000	46	138 000	S	99,54	28-févr.-20	ACD
TOTAL						177	1 443 000				
OBLIGATIONS PRIVEES											
ORGT.O1	ORAGROUP 6.75% 2013-2019	10 000	10 000	NC	10 000		193,65	S	337,50	4-déc.-19	ACD
SIFC.O1	SIFCA 6.90% 2013-2021	10 000	10 000	NC	10 000		73,90	A	676,20	8-août-20	ACD
SNLC.O1	SENELEC 6,50% 2018-2025	10 000	10 000	NC	10 000		307,34	S	325,00	27-sept.-19	AC
TOTAL						0	0				

mardi 17 septembre 2019

SUKUK ET TITRES ASSIMILES

SUKCI.S1	SUKUK CI 5.75% 2015-2020	10 000	9 990	NC	9 990	129,38	S	292,29	28-déc.-19	AC
SUKCI.S2	SUKUK CI 5.75% 2016-2023	10 000	10 000	NC	10 000	15,97	S	290,69	7-mars-20	ACD
SUKSN.S2	SUKUK SN 6% 2016-2026	10 000	10 000	NC	10 000	88,33	S	306,67	26-janv.-20	ACD
SUKTG.S1	SUKUK TG 6.5% 2016-2026	10 000	10 000	NC	10 000	63,68	S	377,99	17-févr.-20	ACD

TOTAL						0		0		
--------------	--	--	--	--	--	---	--	---	--	--

TOTAL - Marché des obligations						732		6 986 981		
---------------------------------------	--	--	--	--	--	-----	--	-----------	--	--

Légende :
 (*) (*) Ex-Coupon couru (#)Cours de référence amorti / Coupon couru Ex-c (**)Ex-marge de profits
 Cours du jour: Ouv.: Ouverture Clôt.: Clôture Moy.: Moyen
 Type Amort: Type d'Amortissement IF: In Fine AC: Amortissement Constant AD: Amortissement Dégressif ACD: Amortissement Constant Différé
 Période: Périodicité de paiement des coupons A: Annuelle S: Semestrielle T: Trimestrielle
 Eché.: Échéance de paiement des intérêts
 Mentions: NC: Non Coté Ex-c: Ex-coupon ou Ex-droit SP: Suspendu

INFORMATIONS

OPERATIONS EN COURS

Emetteur	Opération
ETAT DU NIGER	Emprunt obligataire - "TRESOR PUBLIC DU NIGER 6,50 % 2019 - 2026" - Première cotation le 08/10/2019
TPCI	Emprunt obligataire "TPCI 5,75% 2019-2026" et "TPCI 2,23% 2019-2026 - Première cotation le 26 septembre 2019

AVIS

Entité	N°	Nature	Objet
DC/BR	117 - 2019	Païement de dividendes	Païement de dividendes - Exercice 2018 - SERVAIR ABIDJAN CI
BRVM	149-2019	Païement Intérêts et remboursement	Païement des intérêts semestriels et remboursement partiel du capital - TPCI 6,25 % 2017-2029
BRVM	150-2019	Première cotation	Première cotation - TRESOR PUBLIC DU NIGER 6,50 % 2019 - 2026
BRVM	151-2019	Païement Intérêts	Païement des intérêts annuels - ETAT DU MALI 6,50 % 2018-2025

COMMUNIQUES

Emetteur	N°	Nature	Objet
CRRH-UEMOA	20190917-1	Notation Financière	Credit rating - CRRH-UEMOA
PALM CI	20190917	Notation Financière	Credit rating - PALM CI

QUANTITES RESIDUELLES

MARCHE DES ACTIONS

Symbole	Titre	Quantité résiduelle à l'achat	Cours Achat / Vente		Quantité résiduelle à la vente	Cours de Référence
ABJC	SERVAIR ABIDJAN CI	287	1,145	/ 1,150	511	1 150
BICC	BICI CI			/ 4,250	160	4 250
BNBC	BERNABE CI			/ 1,500	461	1 500
BOAB	BANK OF AFRICA BN	210	3,550	/ 3,555	40	3 550
BOABF	BANK OF AFRICA BF	2 262	3,600	/ 3,690	231	3 600
BOAC	BANK OF AFRICA CI	152	2,620	/ 2,685	85	2 620
BOAM	BANK OF AFRICA ML	94	1,955	/ 2,000	25	1 955
BOAN	BANK OF AFRICA NG	752	3,500	/ 3,550	10	3 500
BOAS	BANK OF AFRICA SENEGAL	1 583	1,700	/ 1,715	60	1 700
CABC	SICABLE CI	9	900	/ 950	4 450	900
CBIBF	CORIS BANK INTERNATIONAL	30	7,155	/ 7,400	1 317	7 400
CFAC	CFAO MOTORS CI	381	410	/ 415	930	415
CIEC	CIE CI	10	1,290	/ 1,300	1 787	1 300
ECOC	ECOBANK COTE D'IVOIRE	84	2,800	/ 2,900	75	2 950
ETIT	ECOBANK TRANS. INCORP. TG	535 886	15	/ 16	541 832	16
FTSC	FILTISAC CI	1	1,180	/ 1,195	25	1 200
NEIC	NEI-CEDA CI	220	250	/ 255	2 350	245
NSBC	NSIA BANQUE COTE D'IVOIRE	1 503	3,010	/ 3,175	10	3 010
N TLC	NESTLE CI			/ 645	35	645
ONTBF	ONATEL BF	322	3,550	/ 3,560	18	3 560
ORGT	ORAGROUP TOGO	59	3,750	/ 3,990	10	4 000
PALC	PALM CI			/ 1,000	1 522	995
PRSC	TRACTAFRIC MOTORS CI	27	120,000	/		120 000
SAFC	SAFCA CI	6	460	/ 490	5 998	490
SCRC	SUCRIVOIRE	176	655	/ 665	22	655
SDCC	SODE CI	80	3,100	/ 3,155	5 822	3 100
SDSC	BOLLORE	374	1,500	/ 1,510	7	1 510
SEMC	CROWN SIEM CI			/ 175	1 490	175
SGBC	SOCIETE GENERALE COTE D'IVOIRE	12	8,655	/ 8,700	3	8 700
SHEC	VIVO ENERGY CI	227	820	/ 825	679	825
SIBC	SOCIETE IVOIRIENNE DE BANQUE	30	2,450	/ 2,475	20	2 450
SICC	SICOR CI			/ 3,140	10	3 200
SIVC	AIR LIQUIDE CI	5	320	/		305
SLBC	SOLIBRA CI	2	38,005	/ 40,000	12	40 000
SMBC	SMB CI	5	3,750	/ 3,895	83	3 750
SNTS	SONATEL SN	13	15,400	/ 15,440	48	15 440
SOGC	SOGB CI	300	1,675	/ 1,695	75	1 700
SPHC	SAPH CI			/ 1,575	3 621	1 575
STAC	SETAO CI	31	185	/		185
STBC	SITAB CI			/ 945	4	925
SVOC	MOVIS CI			/		2 395
TTLC	TOTAL CI	924	1,320	/ 1,415	100	1 320
TTLS	TOTAL SN	25	1,340	/ 1,375	362	1 375
TTRC	TRITURAF CI-Ste en Liquidation			/		490
UNLC	UNILEVER CI			/		2 500
UNXC	UNIWAX CI	831	1,815	/ 1,945	500	1 800

QUANTITES RESIDUELLES

MARCHE DES DROITS

Symbole	Titre	Quantité résiduelle à l'achat	Cours Achat / Vente	Quantité résiduelle à la vente	Cours de Référence
---------	-------	-------------------------------	---------------------	--------------------------------	--------------------

TROISIEME COMPARTIMENT - BRVM PETITES CAPITALISATIONS

Symbole	Titre	Quantité résiduelle à l'achat	Cours Achat / Vente	Quantité résiduelle à la vente	Cours de Référence
---------	-------	-------------------------------	---------------------	--------------------------------	--------------------

QUANTITES RESIDUELLES

MARCHE DES OBLIGATIONS

Symbole	Titre	Quantité résiduelle à l'achat	Cours Achat / Vente	Quantité résiduelle à la vente	Cours de Référence
ORGT.O1	ORAGROUP 6.75% 2013-2019		/		10 000
SIFC.O1	SIFCA 6.90% 2013-2021		/		10 000
SNLC.O1	SENELEC 6,50% 2018-2025		/		10 000
EOM.O1	ETAT DU MALI 6.20% 2016-2023		/		6 666
EOM.O2	Etat du Mali 6.50% 2017-2024		/		10 000
EOM.O3	ETAT DU MALI 6,50 % 2018-2025		/		9 800
EOM.O4	ETAT DU MALI 6,50% 2019-2027		/		10 000
EOS.O4	ETAT SENEGAL 6.70% 2012-2019		/		2 000
EOS.O5	ETAT SENEGAL 6.50% 2013-2023		/		10 000
TPCI.O30	TPCI 5,95% 2018-2025		/ 10,000	200	10 000
TPTG.O1	TPTG 6,90% 2018-2023		/ 10,000	54	9 999
TPCI.O24	TPCI 6.25% 2017-2029		/		9 990
TPCI.O25	TPCI 5,95% 2017-2024 A		/		9 900
TPCI.O26	TPCI 5,95% 2017-2024 B		/		10 000
TPCI.O27	TPCI 6% 2017-2025		/		10 000
TPCI.O28	TPCI 6% 2018 - 2026		/ 10,000	289	10 000
TPCI.O29	TPCI 6% 2018-2026		/ 10,000	76	10 000
TPCI.O18	TPCI 5.85% 2014-2021		/		10 000
TPCI.O19	TPCI 5.99% 2015-2025		/		10 000
TPCI.O20	TPCI 5.85% 2015-2022		/		10 000
TPCI.O21	TPCI 6% 2016-2028		/		10 000
TPCI.O22	TPCI 5.90% 2016 - 2026		/		10 000
TPCI.O23	TPCI 5.90% 2016-2026		/		10 000
TPBF.O7	TPBF 6,50% 2018-2025	240	9,900	/	9 900
TPBF.O8	TPBF 6,50% 2019-2027		/		10 000
TPBJ.O1	TPBJ 6.50% 2017-2027		/		10 000
TPBJ.O2	TPBJ 6.50% 2018-2025		/		10 000
TPCI.O16	TPCI 6.55% 2014-2022		/		10 000
TPCI.O17	TPCI 3% 2014-2024		/		10 000
EOS.O6	ETAT SENEGAL 6.50% 2014-2021		/		5 000
EOS.O7	ETAT SENEGAL 6.30% 2015-2025		/		10 000
TPBF.O3	TPBF 6,50% 2013-2020		/		10 000
TPBF.O4	TPBF 6.50% 2017-2027		/ 10,000	50	9 960
TPBF.O5	TPBF 6,50% 2017-2024		/		10 000
TPBF.O6	TPBF 6.50% 2018-2025		/ 10,000	200	10 000
BIDC.O3	BIDC-EBID 6.50% 2014-2021		/		10 000
BIDC.O4	BIDC-EBID 6.10% 2017-2027		/		9 925
BOAD.O12	BOAD 5.95% 2014-2021		/		9 925
CRRH.O1	CRRH-UEMOA 6.10% 2012-2022		/		9 980
CRRH.O2	CRRH-UEMOA 6.10% 2012-2024		/		10 000
CRRH.O3	CRRH-UEMOA 6% 2013-2023		/		10 000
SHAF.O3	SHELTER AFRIQUE 6.6% 2014-2021		/		3 000
CRRH.O4	CRRH-UEMOA 6% 2014-2024		/		9 950
CRRH.O5	CRRH-UEMOA 5.85% 2015-2025		/		10 000
CRRH.O6	CRRH-UEMOA 5.85% 2016-2026		/		10 000
CRRH.O7	CRRH-UEMOA 5.95% 2017-2029		/		8 575
CRRH.O8	CRRH-UEMOA 5.95% 2018-2030		/		9 583
CRRH.O9	CRRH-UEMOA 6.05% 2018-2033		/		9 667

mardi 17 septembre 2019

SUKUK ET TITRES ASSIMILES

Symbole	Titre	Quantité résiduelle à l'achat	Cours Achat / Vente	Quantité résiduelle à la vente	Cours de Référence
SUKCI.S1	SUKUK CI 5.75% 2015-2020		/		9 990
SUKCI.S2	SUKUK CI 5.75% 2016-2023		/		10 000
SUKSN.S2	SUKUK SN 6% 2016-2026		/		10 000
SUKTG.S1	SUKUK TG 6.5% 2016-2026		/		10 000

CALENDRIER DES ASSEMBLEES GENERALES

ANNEE : 2019

Société	Nature	Date	Heure	Lieu
SICOR	Ordinaire	28/06/2019	09:30:00	Palm Club Hôtel Abidjan situé à Cocody, angle Boulevard Latrille - Route du Lycée technique
TRACTAFRIC CI	Mixte	28/06/2019	10:00:00	Salons du NOVOTEL ABIDJAN, 10, Avenue du Général de Gaulle
VIVO ENERGY CI	Ordinaire	27/06/2019	14:00:00	Heden Golf Hôtel
SETAO CI	Mixte	27/06/2019	10:00:00	Novotel Hôtel - Abidjan Plateau
BERNABE CI	Ordinaire	27/06/2019	11:00:00	Salle de conférence GEWELS de la CGECI au plateau
CIE CI	Ordinaire	26/06/2019	10:00:00	Patinoire du Sofitel Abidjan Hôtel Ivoire
SITAB	Mixte	26/06/2019	10:30:00	Salle JEWELS de la Maison de l'Entreprise (CGECI) au Plateau
BICI CI	Mixte	25/06/2019	11:00:00	Maison de l'Entreprise (CGECI) sise au Plateau
SAFCA CI	Ordinaire	24/06/2019	10:00:00	Siège de la société, 1,Rue des Carrossiers, Zone 3 C (Face SOCOCE TreichVille)
FILTISAC CI	Ordinaire	24/06/2019	15:00:00	Immeuble CRRAE-UMOA, Abidjan Plateau
NESTLE CI	Ordinaire	21/06/2019	10:00:00	LATRILLE EVENTS
UNIWAX CI	Ordinaire	21/06/2019	00:00:00	Salle des fêtes du Sofitel Abidjan Hôtel Ivoire sis à Cocody Boulevard Hassan II
TOTAL	Ordinaire	20/06/2019	10:00:00	Salle de conférence de l'hôtel Radisson Blu à Abidjan
CROWN SIEM CI	Ordinaire	20/06/2019	09:00:00	Siège de la CGECI, sis à la Maison de l'Entreprise, au Plateau, à l'Angle du Boulevard de la République et de l'Avenue Lamblin
AIR LIQUIDE CI	Mixte	19/06/2019	10:00:00	Salle de conférence de l'immeuble CRRAE-UMOA, Abidjan Plateau
SMB	Ordinaire	18/06/2019	09:30:00	CGECI (La maison de l'Entreprise)
SOGB	Ordinaire	14/06/2019	11:00:00	Salle de conférence de l'immeuble CRRAE-UMOA, Abidjan Plateau
CFAO MOTORS CI	Mixte	11/06/2019	09:00:00	Siège social sis à Abidjan, 117, Boulevard de Marseille
SGB CI	Mixte	11/06/2019	09:00:00	Espace Events sis à Abidjan, Cocody 2 Plateaux, Boulevard Latrille
TOTAL SENEGAL S.A.	Ordinaire	05/06/2019	09:00:00	Hôtel Terrou-Bi, Corniche Ouest, Boulevard Martin Luther King à Dakar
NEI-CEDA CI	Ordinaire	29/05/2019	10:00:00	Hôtel TIAMA, Abidjan - Plateau
NSBC	Ordinaire	28/05/2019	10:00:00	Espace Latrille Event sis à Abidjan-Cocody, Deux Plateaux, Boulevard Latrille
ORAGROUP	Ordinaire	23/05/2019	10:00:00	Salle des Fêtes du Sofitel Abidjan, Hôtel Ivoire située au bBoulevard Hassan II
SODECI	Ordinaire	22/05/2019	14:00:00	Espace Events sis à Abidjan, Cocody 2 Plateaux, Boulevard Latrille
PALM CI	Ordinaire	09/05/2019	09:30:00	Salle de Conférence de la CRRAE-UEMOA, sise à Abidjan - Plateau
BOLLORE TRANSPORT & LOGISTICS	Ordinaire	09/05/2019	10:00:00	Salle Kodjo Eboucle du palais de la culture sis à treichville, Avenue Christiani à Abidjan
SAPH CI	Ordinaire	08/05/2019	09:30:00	Salle de Conférence de CRRAE-UEMOA (Versus Bank au Plateau)
SUCRIVOIRE	Ordinaire	03/05/2019	09:30:00	Auditorium de la CRRAE-UMOA sis Abidjan-Plateau (Rue Botreau Roussel)
SIB	Ordinaire	26/04/2019	09:00:00	Maison de l'Entreprise (CGECI), Abidjan-Plateau
CORIS BANK INTERNATIONAL	Mixte	25/04/2019	09:00:00	Hôtel SOPATEL Silmandé SA
ECOBANK TG	Ordinaire	25/04/2019	10:30:00	Salle de Conférence du Centre Panafricain Ecobank, 2365, Boulevard du Mono, Lomé, Togo
SOLIBRA	Ordinaire	24/04/2019	09:00:00	Espace CRISTAL 8, rue du Chevalier de Clieu Zone 4 C << Salle PLATINIUM >> ABIDJAN
BANK OF AFRICA BN	Mixte	23/04/2019	10:00:00	AZALAI Hôtel à Cotonou
BANK OF AFRICA ML	Ordinaire	20/04/2019	09:30:00	Hôtel SALAM à Bamako
BANK OF AFRICA SN	Ordinaire	19/04/2019	09:30:00	Immeuble Elan II, 2eme Etage, Route de Ngor, Zone 12, Almadies à Dakar
ONATEL BF	Mixte	18/04/2019	10:00:00	ROYAL BEACH HOTEL, OUAGADOUGOU
SONATEL	Ordinaire	17/04/2019	10:00:00	Centre International de Conférences Abdou DIOUF (CICAD) à Diamniaio, Dakar
ECOBANK CI	Ordinaire	16/04/2019	10:00:00	Espace Latrille Events sis à Abidjan Cocody Deux Plateaux sur le Boulevard Latrille
BANK OF AFRICA CI	Ordinaire	10/04/2019	10:00:00	Salle Jewels du Patronat Ivoirien (CGECI) à Abidjan Plateau

mardi 17 septembre 2019

BANK OF AFRICA NG	Ordinaire	05/04/2019	10:00:00	Centre de formation de la BOA-NIGER (sise à BOA-Siège)
SICABLE	Ordinaire	05/04/2019	09:00:00	Hôtel AZALAI, Bld VGE à ABIDJAN
BANK OF AFRICA BF	Ordinaire	02/04/2019	10:00:00	Salle WAONGO I de l'hôtel LAICO à Ouaga 2000
SERVAIR ABIDJAN CI	Ordinaire	28/03/2019	10:00:00	Salle JEWELS de la Maison de l'Entreprise C.G.E.C.I sise au plateau

L'actualité de la BRVM sur nos plateformes digitales

Infos BRVM

Pour recevoir les informations boursières par SMS, souscrivez :



Côte d'Ivoire : *430#
Bénin : *430*15#



Côte d'Ivoire : #139#
Burkina Faso : *310#



Côte d'Ivoire : *431#
Niger : *512*9#
Togo : *310#

Site web

www.brvm.org

Application Mobile

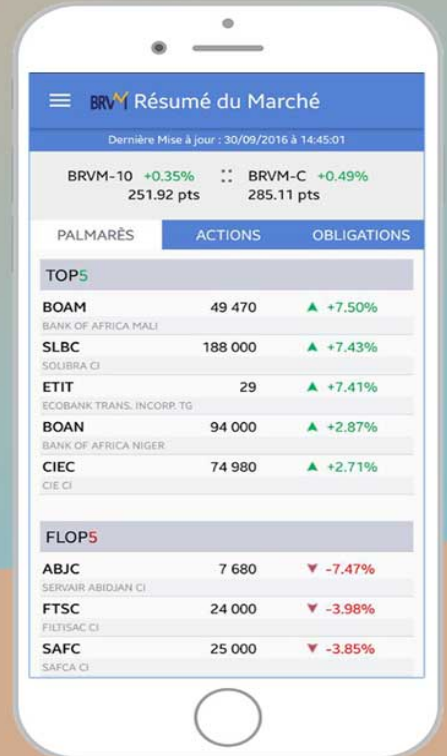

Disponible sur
 Google play
Disponible sur
 App Store



Nous suivre sur :

