

<b>BRVM 10</b>	<b>120,83</b>
<b>Variation Jour</b>	<b>-0,63 %</b>
<b>Variation annuelle</b>	<b>-7,68 %</b>



# BULLETTIN OFFICIEL DE LA COTE

N° 5

vendredi 8 janvier 2021

Site : www.brvm.org

<b>BRVM Composite</b>	<b>136,41</b>
<b>Variation Jour</b>	<b>-0,92 %</b>
<b>Variation annuelle</b>	<b>-6,16 %</b>

Evolution des indices

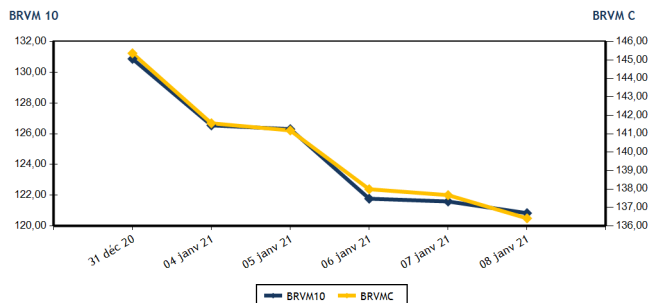

Volumes et valeurs transigés

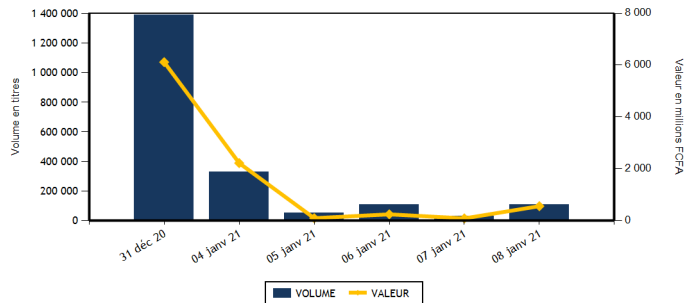

Actions	Niveau	Evol. Jour
Capitalisation boursière (FCFA)(Actions & Droits)	4 098 442 309 236	-0,92 %
Volume échangé (Actions & Droits)	65 840	126,96 %
Valeur transigée (FCFA) (Actions & Droits)	151 522 300	124,50 %
Nombre de titres transigés	34	-12,82 %
Nombre de titres en hausse	4	-60,00 %
Nombre de titres en baisse	12	-29,41 %
Nombre de titres inchangés	18	50,00 %

Obligations	Niveau	Evol. Jour
Capitalisation boursière (FCFA)	6 037 938 728 124	0,00 %
Volume échangé	41 245	1 859,38 %
Valeur transigée (FCFA)	408 454 680	1 865,75 %
Nombre de titres transigés	5	-44,44 %
Nombre de titres en hausse	1	0,00 %
Nombre de titres en baisse	0	-100,00 %
Nombre de titres inchangés	4	-20,00 %

## PLUS FORTES HAUSSES

Titres	Cours	Evol. Jour	Evol. annuelle
SAPH CI (SPHC)	1 400	7,28 %	0,00 %
SETAO CI (STAC)	300	7,14 %	7,14 %
NESTLE CI (NTLC)	375	2,74 %	17,19 %
BANK OF AFRICA NG (BOAN)	3 365	0,60 %	-3,86 %

## PLUS FORTES BAISES

Titres	Cours	Evol. Jour	Evol. annuelle
BANK OF AFRICA CI (BOAC)	3 205	-6,56 %	-12,79 %
SOGB CI (SOGC)	2 200	-6,38 %	-6,38 %
TOTAL CI (TTLC)	1 345	-6,27 %	-15,41 %
ORAGROUP TOGO (ORGT)	3 900	-5,91 %	-6,02 %
CIE CI (CIEC)	1 300	-3,35 %	-13,33 %

## INDICES SECTORIELS

Base = 100 au 14 juin 1999	Nombre de sociétés	Valeur	Evol. Jour	Evol. annuelle	Volume	Valeur	PER moyen
BRVM - INDUSTRIE	12	36,09	0,08 %	-0,44 %	3 269	3 198 275	63,99
BRVM - SERVICES PUBLICS	4	386,93	-0,16 %	-5,73 %	16 397	78 442 865	8,13
BRVM - FINANCES	15	55,72	-1,36 %	-7,12 %	35 036	59 716 960	6,03
BRVM - TRANSPORT	2	361,99	0,00 %	-4,41 %	459	679 320	6,38
BRVM - AGRICULTURE	5	84,48	-0,71 %	-2,38 %	3 026	5 339 150	7,26
BRVM - DISTRIBUTION	7	206,47	-3,39 %	-8,82 %	7 253	4 025 730	12,49
BRVM - AUTRES SECTEURS	1	370,16	7,14 %	7,14 %	400	120 000	4,66
BRVM - PETITES CAPITALISATIONS	-	-	-	-	-	-	-

Indicateurs	1er et 2è Comp.	BRVM PC
PER moyen du marché	9,52	
Taux de rendement moyen du marché	8,39	
Taux de rentabilité moyen du marché	12,91	
Nombre de sociétés cotées	46	
Nombre de lignes obligataires	83	
Volume moyen annuel par séance	125 687,00	
Valeur moyenne annuelle par séance	642 236 291,40	

Indicateurs	1er et 2è Comp.	BRVM PC
Ratio moyen de liquidité	0,29	
Ratio moyen de satisfaction	29,60	
Ratio moyen de tendance	10 346,50	
Ratio moyen de couverture	0,97	
Taux de rotation moyen du marché	0,01	
Prime de risque du marché	-1,02	
Nombre de SGI participantes	26	

## Définitions

Volume moyen annuel par séance = Valeur annuelle échangée / nombre de séances  
 Valeur moyenne annuelle par séance = Valeur annuelle échangée / nombre de séances  
 Ratio moyen de liquidité = Moyenne des ratios de liquidité (Titres échangés / Volume des ordres de vente)  
 Ratio moyen de satisfaction = Moyenne des ratios de satisfaction (Titres échangés / Volume des ordres d'achat)  
 Ratio moyen de tendance = Moyenne des ratios de tendance (Volume des ordres d'achat / Volume des ordres de vente)  
 Ratio moyen de couverture = Moyenne des ratios de couverture (Volume des ordres de vente / Volume des ordres d'achat)

Taux moyen de rotation = moyenne des taux de rotation des actions cotées (volume transigé / capi flottante)  
 PER moyen du marché = moyenne des PER des actions cotées ayant un PER positif  
 Taux de rendement moyen = moyenne des taux de rendement des actions cotées ayant distribué un dividende  
 Taux de rentabilité moyen = moyenne des taux de rentabilité des actions cotées  
 Prime de risque du marché = (1 / le PER moyen du marché) - le taux de référence actuel des emprunts d'Etat



**MARCHE DES ACTIONS**

Symbole	Titre	Cours Précédent	Cours du jour		Variation jour	Séance de cotation		Cours Référence	Variation de l'année précédente	Dernier dividende payé		Rdt. Net	PER
			Ouv.	Clôt.		Volume	Valeur			Montant net	Date		
<b>SECTEUR - INDUSTRIE</b>		<b>36,09</b>	<b>points</b>	<b>↑</b>	<b>0,08 %</b>								
CABC	SICABLE CI	1 000	1 000	1 000	0,00 %	1 234	1 234 000	1 000	-0,99 %	75,00	29-juil.-20	7,50 %	9,28
FTSC	FILTISAC CI	1 450	1 500	1 450	0,00 %	30	44 500	1 450	-9,94 %	125,00	6-août-20	8,62 %	11,02
NEIC	NEI-CEDA CI	215	NC	NC	0,00 %			215	-6,52 %	9,00	28-juin-01		4,67
NTLC	NESTLE CI	365	375	375	2,74 %	250	93 750	375	17,19 %	31,50	12-août-11		
SEMC	CROWN SIEM CI	195	NC	NC	0,00 %			195	-2,50 %	16,92	29-sept.-17		7,12
SIVC	AIR LIQUIDE CI	190	NC	NC	0,00 %			190	2,70 %	63,00	29-sept.-17		
SLBC	SOLIBRA CI	51 000	NC	NC	0,00 %			51 000	0,20 %	1 368,00	6-juin-19		64,33
SMBC	SMB CI	3 000	NC	NC	0,00 %			3 000	-2,60 %	450,00	30-août-19		406,70
STBC	SITAB CI	530	525	525	-0,94 %	40	21 000	525	-0,94 %	206,20	19-juin-17		1,78
TTRC	TRITURAF CI-Ste en Liquidation	490	SP	SP	0,00 %			490	0,00 %	1 440,00	19-juil.-02		
UNLC	UNILEVER CI	4 165	NC	NC	0,00 %			4 165	-12,77 %	1 233,00	9-juil.-12		
UNXC	UNIWAX CI	1 045	1 045	1 045	0,00 %	1 715	1 805 025	1 045	4,50 %	181,80	11-juil.-19		7,01
<b>TOTAL</b>						<b>3 269</b>	<b>3 198 275</b>						<b>63,99</b>
<b>SECTEUR - SERVICES PUBLICS</b>		<b>386,93</b>	<b>points</b>	<b>↓</b>	<b>-0,16 %</b>								
CIEC	CIE CI	1 345	1 345	1 300	-3,35 %	1 246	1 622 750	1 300	-13,33 %	104,98	5-août-20	8,08 %	11,14
ONTBF	ONATEL BF	2 835	2 840	2 835	0,00 %	3 960	11 123 745	2 835	-1,05 %	387,17	10-juin-20	13,66 %	6,41
SDCC	SODE CI	2 800	2 800	2 800	0,00 %	7 594	20 521 050	2 800	-6,35 %	292,50	25-sept.-20	10,45 %	8,54
SNTS	SONATEL SN	12 700	12 695	12 700	0,00 %	3 597	45 175 320	12 700	-5,93 %	1 225,00	20-mai-20	9,65 %	6,45
<b>TOTAL</b>						<b>16 397</b>	<b>78 442 865</b>						<b>8,13</b>
<b>SECTEUR - FINANCES</b>		<b>55,72</b>	<b>points</b>	<b>↓</b>	<b>-1,36 %</b>								
BICC	BICI CI	6 000	NC	NC	0,00 %			6 000	-10,18 %	182,90	17-juil.-19		
BOAB	BANK OF AFRICA BN	3 600	3 600	3 550	-1,39 %	434	1 545 200	3 550	-3,92 %	436,00	15-mai-20	12,28 %	4,80
BOABF	BANK OF AFRICA BF	3 550	3 550	3 550	0,00 %	2 022	7 178 100	3 550	-5,33 %	370,00	4-mai-20	10,42 %	4,22
BOAC	BANK OF AFRICA CI	3 430	3 205	3 205	-6,56 %	180	576 900	3 205	-12,79 %	315,00	15-juin-20	9,83 %	4,46
BOAM	BANK OF AFRICA ML	1 095	1 095	1 095	0,00 %	690	757 265	1 095	-2,67 %	271,00	15-mai-19		
BOAN	BANK OF AFRICA NG	3 345	3 345	3 365	0,60 %	142	476 695	3 365	-3,86 %	429,66	20-mai-20	12,77 %	5,14
BOAS	BANK OF AFRICA SENEGAL	1 400	1 400	1 400	0,00 %	28 016	39 222 400	1 400	-6,35 %	161,00	19-juin-20	11,50 %	3,69
CBIBF	CORIS BANK INTERNATIONAL	8 180	NC	NC	0,00 %			8 180	0,99 %	420,00	8-juil.-20	5,13 %	9,45
ECOC	ECOBANK COTE D'IVOIRE	3 200	3 205	3 200	0,00 %	2 291	7 332 040	3 200	-17,84 %	353,00	20-juil.-20	11,03 %	6,95
ETIT	ECOBANK TRANS. INCORP. TG	13	13	13	0,00 %	500	6 500	13	0,00 %	1,21	28-avr.-17		1,46
NSBC	NSIA BANQUE COTE D'IVOIRE	4 810	4 810	4 810	0,00 %	13	62 530	4 810	-19,83 %	77,69	27-juil.-20	1,62 %	8,18
ORGT	ORAGROUP TOGO	4 145	3 900	3 900	-5,91 %	454	1 786 750	3 900	-6,02 %	59,52	17-juil.-20	1,53 %	14,77
SAFC	SAFCA CI	320	NC	NC	0,00 %			320	14,29 %	23,04	29-juil.-11		
SGBC	SOCIETE GENERALE COTE D'IVOIRE	7 500	7 400	7 400	-1,33 %	2	14 800	7 400	-8,59 %	273,00	29-juil.-20	3,69 %	4,58
SIBC	SOCIETE IVOIRIENNE DE BANQUE	2 590	2 590	2 590	0,00 %	292	757 780	2 590	-4,07 %	270,00	19-juin-20	10,42 %	4,62
<b>TOTAL</b>						<b>35 036</b>	<b>59 716 960</b>						<b>6,03</b>
<b>SECTEUR - TRANSPORT</b>		<b>361,99</b>	<b>points</b>	<b>→</b>	<b>0,00 %</b>								
SDSC	BOLLORE	1 480	1 480	1 480	0,00 %	459	679 320	1 480	-4,52 %	100,00	18-déc.-20	6,76 %	6,38
SVOC	MOVIS CI	2 395	SP	SP	0,00 %			2 395	0,00 %	270,00	5-juil.-99		

TOTAL	459	679 320	6,38
-------	-----	---------	------

**MARCHE DES ACTIONS**

Symbole	Titre	Cours Précédent	Cours du jour		Variation jour	Séance de cotation		Cours Référence	Variation de l'année précédente	Dernier dividende payé		Rdt. Net	PER
			Ouv.	Clôt.		Volume	Valeur			Montant net	Date		
<b>SECTEUR - AGRICULTURE</b>		<b>84,48</b>	<b>points</b>		<b>↓ -0,71 %</b>								
PALC	PALM CI	2 250	2 260	2 250	0,00 %	54	121 620	2 250	0,00 %	253,47	24-sept.-18		
SCRC	SUCRIVOIRE	510	510	505	-0,98 %	276	140 580	505	1,00 %	72,00	28-sept.-18		
SICC	SICOR CI	1 230	1 230	1 230	0,00 %	100	123 000	1 230	0,00 %	1 919,00	25-sept.-00	0,75	
SOGC	SOGB CI	2 350	2 450	2 200	-6,38 %	1 296	3 133 950	2 200	-6,38 %	126,00	15-juil.-20	5,73 %	10,51
SPHC	SAPH CI	1 305	1 400	1 400	7,28 %	1 300	1 820 000	1 400	0,00 %	78,00	27-sept.-18		10,51
<b>TOTAL</b>						<b>3 026</b>	<b>5 339 150</b>						<b>7,26</b>
<b>SECTEUR - DISTRIBUTION</b>		<b>206,47</b>	<b>points</b>		<b>↓ -3,39 %</b>								
ABJC	SERVAIR ABIDJAN CI	1 080	1 075	1 070	-0,93 %	560	599 690	1 070	-13,71 %	164,96	30-sept.-19		7,62
BNBC	BERNABE CI	630	630	630	0,00 %	70	44 100	630	5,00 %	45,00	19-juil.-19		31,85
CFAC	CFAO MOTORS CI	360	360	360	0,00 %	4 928	1 769 090	360	0,00 %	26,07	25-août-20	7,24 %	12,42
PRSC	TRACTAFRIC MOTORS CI	2 050	NC	NC	0,00 %			2 050	-6,61 %	159,30	1-sept.-20	7,77 %	11,62
SHEC	VIVO ENERGY CI	640	640	630	-1,56 %	1 047	665 560	630	5,00 %	63,90	26-nov.-20	10,14 %	7,26
TTLC	TOTAL CI	1 435	1 485	1 345	-6,27 %	183	250 380	1 345	-15,41 %	113,51	25-sept.-20	8,44 %	8,28
TTLS	TOTAL SN	1 595	1 500	1 495	-6,27 %	465	696 910	1 495	-16,94 %	105,30	22-déc.-20	7,04 %	8,36
<b>TOTAL</b>						<b>7 253</b>	<b>4 025 730</b>						<b>12,49</b>
<b>AUTRES SECTEURS</b>		<b>370,16</b>	<b>points</b>		<b>↑ 7,14 %</b>								
STAC	SETAO CI	280	300	300	7,14 %	400	120 000	300	7,14 %				4,66
<b>TOTAL</b>						<b>400</b>	<b>120 000</b>						<b>4,66</b>
<b>TOTAL - Marché des actions</b>						<b>65 840</b>	<b>151 522 300</b>						

**MARCHE DES DROITS**

Symbole	Titre	Cours Précédent	Cours du jour		Variation jour	Séance de cotation		Cours Référence	Variation depuis l'origine	Parité	Periode de négociation	
			Ouv.	Clôt.		Volume	Valeur				Début	fin
<b>TOTAL</b>												
<b>TOTAL - Marché des droits</b>												

**TROISIEME COMPARTIMENT - BRVM PETITES CAPITALISATIONS**

Symbole	Titre	Cours Précédent	Cours du jour		Variation jour	Séance de cotation		Cours Référence	Variation depuis l'origine
			Ouv.	Clôt.		Volume	Valeur		
<b>TOTAL</b>									
<b>TOTAL - 3ème Compartiment - BRVM PC</b>									

**Légende:**  
 (#) Fractionnement du titre - Valeur théorique  
 Cours du jour: Ouv.: Ouverture Clôt.: Clôture Moy.: Moyen  
 Mentions : NC: Non Coté Ex-c: Ex-coupon Ex-d: Ex-droit SP: Suspendu Val-T: Valeur Théorique  
 PER = Cours / BNPA selon les données disponibles Rdt. Net: Rendement net (DNPA / Cours)  
 Comp.: 1 - Premier Compartiment 2 - Second Compartiment 3 - Compartiment de croissance  
 Ratio de liquidité = Titres échangés / Volume des ordres de vente  
 : Progression de l'indice sectoriel : Stabilité de l'indice sectoriel : Recul de l'indice sectorie

MARCHE DES OBLIGATIONS

Symbole	Titre	Valeur nominale	Cours Précédent	Cours du jour	Cours Référence	Séance de cotation		Coupon couru	Coupon d'intérêt		Type Amort	
						Volume	Valeur	Période	Montant net	Eché.		
<b>OBLIGATIONS D'ETAT</b>												
EOM.01	ETAT DU MALI 6.20% 2016-2023	4 999	4 999	NC	4 999			195,30	A	309,94	23-mai-21	ACD
EOM.02	Etat du Mali 6.50% 2017-2024	8 000	8 000	NC	8 000			374,68	A	520,00	20-avr.-21	AC
EOM.03	ETAT DU MALI 6,50 % 2018-2025	10 000	10 000	10 000	10 000	760	7 600 000	169,18	A	650,00	5-oct.-21	AC
EOM.04	ETAT DU MALI 6,50% 2019-2027	10 000	9 900	NC	9 900			320,55	A	650,00	12-juil.-21	AC
EOM.05	ETAT DU MALI 6,50% 2020-2028	10 000	10 000	NC	10 000			511,10	A	650,00	27-mars-21	ACD
EOS.05	ETAT SENEGAL 6.50% 2013-2023	10 000	10 300	NC	10 300			287,91	S	325,00	29-janv.-21	ACD
EOS.06	ETAT SENEGAL 6.50% 2014-2021	2 000	2 000	NC	2 000			15,08	S	65,00	27-mai-21	ACD
EOS.07	ETAT SENEGAL 6.30% 2015-2025	10 000	10 300	NC	10 300			75,95	S	312,41	25-mai-21	ACD
TPBF.010	TPBF 6,50% 2020 - 2028	10 000	10 000	NC	10 000			197,51	S	325,00	20-mars-21	ACD
TPBF.011	TPBF 6,50 % 2020-2028 (*)	10 000	10 000	NC	10 000			323,23	S	325,00	9-janv.-21	ACD
TPBF.04	TPBF 6.50% 2017-2027	10 000	9 900	NC	9 900			286,71	S	327,67	31-janv.-21	ACD
TPBF.05	TPBF 6,50% 2017-2024	10 000	10 300	NC	10 300			17,86	S	325,00	29-juin-21	ACD
TPBF.06	TPBF 6.50% 2018-2025	10 000	10 500	NC	10 500			60,38	S	323,22	5-juin-21	ACD
TPBF.07	TPBF 6,50% 2018- 2025	10 000	10 000	NC	10 000			96,96	S	325,00	15-mai-21	AC
TPBF.08	TPBF 6,50% 2019-2027	10 000	10 000	NC	10 000			112,19	S	322,33	6-mai-21	ACD
TPBF.09	TPBF 6,50% 2019 - 2027	10 000	10 300	NC	10 300			164,29	S	325,00	8-avr.-21	ACD
TPBJ.01	TPBJ 6.50% 2017-2027	10 000	10 300	NC	10 300			491,51	A	650,00	7-avr.-21	ACD
TPBJ.02	TPBJ 6.50% 2018-2025	10 000	10 300	NC	10 300			71,82	S	325,00	29-mai-21	ACD
TPBJ.03	TPBJ 6,50% 2020-2028	10 000	10 000	NC	10 000			242,19	A	650,00	25-août-21	AC
TPCI.016	TPCI 6.55% 2014-2022	10 000	9 900	NC	9 900			418,12	A	655,00	20-mai-21	ACD
TPCI.017	TPCI 3% 2014-2024	10 000	10 000	NC	10 000			16,48	S	150,00	19-juin-21	ACD
TPCI.018	TPCI 5.85% 2014-2021	10 000	10 000	NC	10 000			32,14	S	292,50	19-juin-21	ACD
TPCI.019	TPCI 5.99% 2015-2025	10 000	10 000	10 030	10 030	230	2 303 180	392,22	A	599,00	14-mai-21	ACD
TPCI.020	TPCI 5.85% 2015-2022	10 000	9 850	NC	9 850			152,68	S	292,50	5-avr.-21	ACD
TPCI.021	TPCI 6% 2016-2028	10 000	10 000	NC	10 000			452,05	A	600,00	8-avr.-21	ACD
TPCI.022	TPCI 5.90% 2016 - 2026	10 000	9 900	NC	9 900			334,60	A	590,00	15-juin-21	ACD
TPCI.023	TPCI 5.90% 2016-2026	10 000	10 000	NC	10 000			84,05	A	590,00	17-nov.-21	ACD
TPCI.024	TPCI 6.25% 2017-2029	10 000	10 300	10 300	10 300	40 005	396 051 500	171,70	S	312,50	31-mars-21	ACD
TPCI.025	TPCI 5,95% 2017-2024 A	10 000	10 000	NC	10 000			124,23	S	297,50	24-avr.-21	ACD
TPCI.026	TPCI 5,95% 2017-2024 B	10 000	10 000	NC	10 000			96,98	S	297,50	10-mai-21	ACD
TPCI.027	TPCI 6% 2017-2025	10 000	10 000	NC	10 000			16,48	S	300,00	29-juin-21	ACD
TPCI.028	TPCI 6% 2018 - 2026	10 000	10 300	NC	10 300			261,37	A	600,00	2-août-21	ACD
TPCI.029	TPCI 6% 2018-2026	10 000	10 300	NC	10 300			133,15	A	600,00	19-oct.-21	ACD
TPCI.030	TPCI 5,95% 2018-2025	10 000	10 000	NC	10 000			42,38	S	296,68	13-juin-21	ACD
TPCI.031	TPCI 5,75% 2019 - 2026	10 000	10 000	NC	10 000			318,22	A	575,00	20-juin-21	ACD
TPCI.032	TPCI 2,23% 2019-2026	10 000		NC				0,00	A	0,00	20-juin-21	ACD
TPCI.033	TPCI 5.75% 2019-2026	10 000	10 300	NC	10 300			463,15	A	575,00	20-mars-21	ACD
TPCI.034	TPCI 6% 2019-2029	10 000	10 000	NC	10 000			483,29	A	600,00	20-mars-21	ACD
TPCI.035	TPCI 5,75% 2019 -2026	10 000	10 000	NC	10 000			285,14	A	575,00	11-juil.-21	ACD
TPCI.036	TPCI 5,75% 2019- 2026	10 000	10 000	NC	10 000			220,55	A	575,00	21-août-21	ACD
TPCI.037	TPCI 5,80% 2019-2026	10 000	10 000	NC	10 000			55,62	A	580,00	4-déc.-21	ACD
TPCI.038	TPCI 5,75% 2019-2026	10 000	9 800	NC	9 800			55,14	A	575,00	4-déc.-21	ACD
TPCI.039	TPCI 5,75% 2019 - 2026	10 000	10 500	NC	10 500			130,75	A	575,00	17-oct.-21	ACD
TPCI.040	TPCI 5,75% 2019-2026 (*)	10 000	10 000	NC	10 000			571,86	A	575,00	10-janv.-21	ACD
TPCI.041	TPCI 5,80% 2020-2027	10 000	10 700	NC	10 700			499,18	A	580,00	28-févr.-21	ACD
TPCI.042	TPCI 5,90% 2020-2030	10 000	10 300	NC	10 300			507,79	A	590,00	28-févr.-21	ACD
TPCI.043	TPCI 5,90% 2020-2030	10 000	10 000	10 000	10 000	150	1 500 000	420,27	A	590,00	23-avr.-21	ACD
TPCI.044	TPCI 5,80% 2020-2027	10 000	10 000	NC	10 000			413,15	A	580,00	23-avr.-21	ACD
TPCI.045	TPCI 5,80% 2020-2027	10 000	10 000	NC	10 000			327,34	A	580,00	16-juin-21	ACD
TPCI.046	TPCI 5,90% 2020-2030	10 000	10 000	NC	10 000			332,99	A	590,00	16-juin-21	ACD
TPCI.047	TPCI 5,80% 2020-2027	10 000	10 000	NC	10 000			327,34	A	580,00	16-juin-21	ACD
TPCI.048	TPCI 5,80% 2020- 2027	10 000	9 950	NC	9 950			259,01	A	580,00	29-juil.-21	ACD
TPCI.049	TPCI 5,90% 2020- 2030	10 000	10 085	NC	10 085			263,48	A	590,00	29-juil.-21	ACD
TPCI.050	TPCI 5,90% 2020-2030	10 000	10 000	10 000	10 000	100	1 000 000	214,99	A	590,00	28-août-21	ACD
TPCI.051	TPCI 5,80% 2020-2027	10 000	10 000	NC	10 000			155,73	A	580,00	2-oct.-21	ACD
TPCI.052	TPCI 5,90% 2020-2030	10 000	10 300	NC	10 300			158,41	A	590,00	2-oct.-21	ACD
TPCI.053	TPCI 5,80% 2020-2027	10 000	10 000	NC	10 000			114,41	A	580,00	28-oct.-21	ACD
TPCI.054	TPCI 5,90% 2020-2030	10 000	10 300	NC	10 300			116,38	A	590,00	28-oct.-21	ACD
TPNE.01	TRESOR PUBLIC DU NIGER 6,50% 2019-2026	10 000	10 300	NC	10 300			509,32	A	650,00	28-mars-21	ACD

vendredi 8 janvier 2021

TPNE.O2	TRESOR PUBLIC DU NIGER 6,50% 2019 - 2026	10 000	10 000	NC	10 000	284,93	A	650,00	1-août-21	ACD	
<b>TOTAL</b>					41 245	408 454 680					

**OBLIGATIONS REGIONALES**

BIDC.O3	BIDC-EBID 6.50% 2014-2021	10 000	10 000	NC	10 000	183,15	S	325,00	28-mars-21	ACD	
BIDC.O4	BIDC-EBID 6.10% 2017-2027	8 750	9 013	NC	9 012.50	301,24	A	533,75	16-juin-21	ACD	
BIDC.O5	BIDC-EBID 6,40% 2019-2026	10 000	10 500	NC	10 500	313,04	S	320,00	12-janv.-21	ACD	
BOAD.O12	BOAD 5.95% 2014-2021	10 000	10 000	NC	10 000	21,19	A	595,00	26-déc.-21	ACD	
CRRH.O1	CRRH-UEMOA 6.10% 2012-2022	10 000	9 925	NC	9 925	245,33	S	305,00	13-févr.-21	AC	
CRRH.O2	CRRH-UEMOA 6.10% 2012-2024	10 000	10 000	NC	10 000	290,08	S	305,00	17-janv.-21	AC	
CRRH.O3	CRRH-UEMOA 6% 2013-2023	10 000	10 000	NC	10 000	121,98	S	300,00	26-avr.-21	AC	
CRRH.O4	CRRH-UEMOA 6% 2014-2024	10 000	9 975	NC	9 975	14,84	S	300,00	30-juin-21	AC	
CRRH.O5	CRRH-UEMOA 5.85% 2015-2025	10 000	10 000	NC	10 000	6,41	S	290,10	4-juil.-21	AC	
CRRH.O6	CRRH-UEMOA 5.85% 2016-2026	10 000	10 000	NC	10 000	8,08	S	292,50	3-juil.-21	ACD	
CRRH.O7	CRRH-UEMOA 5.95% 2017-2029	7 500	7 463	NC	7 462.50	64,10	S	223,13	17-mai-21	AC	
CRRH.O8	CRRH-UEMOA 5.95% 2018-2030	8 333	8 313	NC	8 313.33	24,52	S	247,92	21-juin-21	AC	
CRRH.O9	CRRH-UEMOA 6.05% 2018-2033	8 667	8 667	NC	8 667	25,93	S	262,17	21-juin-21	AC	
SHAF.O3	SHELTER AFRIQUE 6.6% 2014-2021	1 000	1 000	NC	1 000	24,05	S	33,27	28-févr.-21	ACD	
<b>TOTAL</b>					0	0					

**OBLIGATIONS PRIVEES**

BHSN.O1	DIASPORA BONDS BHS 6,25% 2019- (*)	10 000	9 890	NC	9 890	311,65	S	315,07	10-janv.-21	ACD	
FNSBC.O1	FCTC NSIA BANQUE 7 % 2020-2025	9 444	9 917	NC	9 916.66	41,39	T	161,97	16-mars-21	ACD	
PADS.O3	PAD 6,60% 2020-2027	10 000	10 000	NC	10 000	146,87	S	330,00	19-avr.-21	ACD	
SIFC.O1	SIFCA 6.90% 2013-2021	10 000	9 900	NC	9 900	283,45	A	676,20	8-août-21	ACD	
SNLC.O1	SENELEC 6,50% 2018-2025	9 000	9 270	NC	9 270	166,45	S	292,50	27-mars-21	AC	
SNTS.O2	SONATEL 6,50% 2020-2027	10 000	10 000	NC	10 000	294,62	S	308,01	16-janv.-21	ACD	
<b>TOTAL</b>					0	0					

**SUKUK ET TITRES ASSIMILES**

SUKCI.S2	SUKUK CI 5.75% 2016-2023	10 000	10 300	NC	10 300	196,46	S	289,10	7-mars-21	ACD	
SUKSN.S2	SUKUK SN 6% 2016-2026	10 000	10 300	NC	10 300	276,67	S	306,67	26-janv.-21	ACD	
SUKTG.S1	SUKUK TG 6.5% 2016-2026	10 000	10 300	NC	10 300	295,82	S	377,99	17-févr.-21	ACD	
<b>TOTAL</b>					0	0					

**TOTAL - Marché des obligations**

41 245 408 454 680

Légende :  
 (##) (\*) Ex-Coupon couru (##)Cours de référence amorti / Coupon couru Ex-c (#)Ex-marge de profits  
 Cours du jour: Ouv.: Ouverture Clôt.: Clôture Moy.: Moyen  
 Type Amort: Type d'Amortissement IF: In Fine AC: Amortissement Constant AD: Amortissement Dégressif ACD: Amortissement Constant Différé  
 Période: Périodicité de paiement des coupons A: Annuelle S: Semestrielle T: Trimestrielle  
 Eché.: Échéance de paiement des intérêts  
 Mentions: NC: Non Coté Ex-c: Ex-coupon ou Ex-droit SP: Suspendu

## INFORMATIONS

### OPERATIONS EN COURS

Emetteur	Opération
ETAT DU NIGER	Première cotation - TRESOR PUBLIC DU NIGER 6,50% 2020-2027 - Première cotation le 19 Janvier 2021

### AVIS

Entité	N°	Nature	Objet
BRVM	005-2021	Transaction Sur Dossier	Transaction sur dossier
BRVM	006-2021	Païement Intérêts et remboursement	Païement des profits semestriels et remboursement partiel du capital - SUKUK SN 6% 2016-2026

### COMMUNIQUES

Emetteur	N°	Nature	Objet
----------	----	--------	-------

**QUANTITES RESIDUELLES**

**MARCHE DES ACTIONS**

Symbole	Titre	Quantité résiduelle à l'achat	Cours Achat / Vente			Quantité résiduelle à la vente	Cours de Référence
ABJC	SERVAIR ABIDJAN CI	200	1,000	/	1,075	10	1 070
BICC	BICI CI			/	6,000	1 232	6 000
BNBC	BERNABE CI	50	620	/	630	850	630
BOAB	BANK OF AFRICA BN	121	3,550	/	3,600	590	3 550
BOABF	BANK OF AFRICA BF	2 082	3,500	/	3,645	11	3 550
BOAC	BANK OF AFRICA CI	30	3,205	/	3,350	210	3 205
BOAM	BANK OF AFRICA ML	126	1,095	/	1,100	143	1 095
BOAN	BANK OF AFRICA NG	700	3,350	/	3,375	200	3 365
BOAS	BANK OF AFRICA SENEGAL	467	1,365	/	1,400	6 687	1 400
CABC	SICABLE CI	500	990	/	1,000	38	1 000
CBIBF	CORIS BANK INTERNATIONAL	220	7,585	/	8,000	100	8 180
CFAC	CFAO MOTORS CI	9 822	350	/	360	57	360
CIEC	CIE CI	966	1,300	/	1,340	76	1 300
ECOC	ECOBANK COTE D'IVOIRE	2	3,145	/	3,200	270	3 200
ETIT	ECOBANK TRANS. INCORP. TG			/	Marché	35 435 445	13
FTSC	FILTISAC CI	211	1,400	/	1,450	30	1 450
NEIC	NEI-CEDA CI			/	Marché	200	215
NSBC	NSIA BANQUE COTE D'IVOIRE	5	4,475	/	4,800	459	4 810
NTLC	NESTLE CI	3 150	Marché	/			375
ONTBF	ONATEL BF	125	2,835	/	2,840	3 236	2 835
ORGT	ORAGROUP TOGO			/	3,900	940	3 900
PALC	PALM CI	218	2,250	/	2,300	7	2 250
PRSC	TRACTAFRIC MOTORS CI	187	2,050	/	2,190	18 704	2 050
SAFC	SAFCA CI			/	Marché	80	320
SCRC	SUCRIVOIRE	1 274	505	/	510	3 810	505
SDCC	SOE CI	474	2,800	/	2,900	1 595	2 800
SDSC	BOLLORE	15	1,435	/	1,480	36	1 480
SEMC	CROWN SIEM CI			/	185	5 000	195
SGBC	SOCIETE GENERALE COTE D'IVOIRE	20	7,370	/	7,400	28	7 400
SHEC	VIVO ENERGY CI	62	630	/	640	2 635	630
SIBC	SOCIETE IVOIRIENNE DE BANQUE	18	2,570	/	2,590	101	2 590
SICC	SICOR CI	20	1,235	/			1 230
SIVC	AIR LIQUIDE CI	55	195	/	200	1 500	190
SLBC	SOLIBRA CI	15	51,000	/			51 000
SMBC	SMB CI	86	2,930	/	2,995	7	3 000
SNTS	SONATEL SN	110	12,500	/	12,700	6 549	12 700
SOGC	SOGB CI	455	2,200	/	2,345	920	2 200
SPHC	SAPH CI	91	1,305	/	1,400	181	1 400
STAC	SETAO CI	6	275	/	300	100	300
STBC	SITAB CI	95	525	/	530	1 480	525
SVOC	MOVIS CI			/			2 395
TTLC	TOTAL CI			/	1,350	59	1 345
TTLS	TOTAL SN			/	1,495	632	1 495
TTRC	TRITURAF CI-Ste en Liquidation			/			490
UNLC	UNILEVER CI	2	3,855	/			4 165
UNXC	UNIWAX CI	130	1,045	/	1,090	75	1 045



**QUANTITES RESIDUELLES****MARCHE DES DROITS**

Symbole	Titre	Quantité résiduelle à l'achat	Cours Achat / Vente	Quantité résiduelle à la vente	Cours de Référence
---------	-------	-------------------------------	---------------------	--------------------------------	--------------------

**TROISIEME COMPARTIMENT - BRVM PETITES CAPITALISATIONS**

Symbole	Titre	Quantité résiduelle à l'achat	Cours Achat / Vente	Quantité résiduelle à la vente	Cours de Référence
---------	-------	-------------------------------	---------------------	--------------------------------	--------------------

**QUANTITES RESIDUELLES**

**MARCHE DES OBLIGATIONS**

Symbole	Titre	Quantité résiduelle à l'achat	Cours Achat / Vente	Quantité résiduelle à la vente	Cours de Référence
BHSN.O1	DIASPORA BONDS BHS 6,25% 2019-		/ 9,885	5 179	9 890
FNSBC.O1	FCTC NSIA BANQUE 7 % 2020-2025	20	9,359.44 / 9,444.44	1	9 917
PADS.O3	PAD 6,60% 2020-2027		/		10 000
SIFC.O1	SIFCA 6.90% 2013-2021		/		9 900
SNLC.O1	SENELEC 6,50% 2018-2025		/		9 270
SNTS.O2	SONATEL 6,50% 2020-2027		/		10 000
EOM.O1	ETAT DU MALI 6.20% 2016-2023		/		4 999
EOM.O2	Etat du Mali 6.50% 2017-2024		/		8 000
EOM.O3	ETAT DU MALI 6,50 % 2018-2025		/ 10,000	135	10 000
EOM.O4	ETAT DU MALI 6,50% 2019-2027		/		9 900
EOM.O5	ETAT DU MALI 6,50% 2020-2028		/ 10,000	50	10 000
EOS.O5	ETAT SENEGAL 6.50% 2013-2023		/		10 300
TPCI.O51	TPCI 5,80% 2020-2027		/		10 000
TPCI.O52	TPCI 5,90% 2020-2030		/		10 300
TPCI.O53	TPCI 5,80% 2020-2027		/		10 000
TPCI.O54	TPCI 5,90% 2020-2030		/		10 300
TPNE.O1	TRESOR PUBLIC DU NIGER 6,50% 2019-2026		/		10 300
TPNE.O2	TRESOR PUBLIC DU NIGER 6,50% 2019 - 2026		/ 10,000	16	10 000
TPCI.O45	TPCI 5,80% 2020-2027		/		10 000
TPCI.O46	TPCI 5,90% 2020-2030		/		10 000
TPCI.O47	TPCI 5,80% 2020-2027		/		10 000
TPCI.O48	TPCI 5,80% 2020- 2027		/ 10,000	200	9 950
TPCI.O49	TPCI 5,90% 2020- 2030		/		10 085
TPCI.O50	TPCI 5,90% 2020-2030		/		10 000
TPCI.O39	TPCI 5,75% 2019 - 2026		/		10 500
TPCI.O40	TPCI 5,75% 2019-2026		/		10 000
TPCI.O41	TPCI 5,80% 2020-2027		/		10 700
TPCI.O42	TPCI 5,90% 2020-2030		/ 10,300	44	10 300
TPCI.O43	TPCI 5,90% 2020-2030		/ 10,000	2 208	10 000
TPCI.O44	TPCI 5,80% 2020-2027		/		10 000
TPCI.O33	TPCI 5.75% 2019-2026		/		10 300
TPCI.O34	TPCI 6% 2019-2029		/ 10,000	446	10 000
TPCI.O35	TPCI 5,75% 2019 -2026		/		10 000
TPCI.O36	TPCI 5,75% 2019- 2026		/		10 000
TPCI.O37	TPCI 5,80% 2019-2026		/		10 000
TPCI.O38	TPCI 5,75% 2019-2026		/		9 800
TPCI.O27	TPCI 6% 2017-2025		/		10 000
TPCI.O28	TPCI 6% 2018 - 2026		/		10 300
TPCI.O29	TPCI 6% 2018-2026		/		10 300
TPCI.O30	TPCI 5,95% 2018-2025		/		10 000
TPCI.O31	TPCI 5,75% 2019 - 2026		/		10 000
TPCI.O32	TPCI 2,23% 2019-2026		/		10 000
TPCI.O21	TPCI 6% 2016-2028		/		10 000
TPCI.O22	TPCI 5.90% 2016 - 2026		/		9 900
TPCI.O23	TPCI 5.90% 2016-2026		/		10 000
TPCI.O24	TPCI 6.25% 2017-2029		/ 10,300	5	10 300
TPCI.O25	TPCI 5,95% 2017-2024 A		/		10 000
TPCI.O26	TPCI 5,95% 2017-2024 B		/ 9,950	170	10 000
TPBJ.O3	TPBJ 6,50% 2020-2028	10	10,000 /		10 000

vendredi 8 janvier 2021

TPCI.O16	TPCI 6.55% 2014-2022	/			9 900
TPCI.O17	TPCI 3% 2014-2024	/			10 000
TPCI.O18	TPCI 5.85% 2014-2021	/			10 000
TPCI.O19	TPCI 5.99% 2015-2025	/	10,030	124	10 030
TPCI.O20	TPCI 5.85% 2015-2022	/			9 850
TPBF.O6	TPBF 6.50% 2018-2025	/			10 500
TPBF.O7	TPBF 6,50% 2018- 2025	/	10,000	45	10 000
TPBF.O8	TPBF 6,50% 2019-2027	/			10 000
TPBF.O9	TPBF 6,50% 2019 - 2027	/			10 300
TPBJ.O1	TPBJ 6.50% 2017-2027	/	10,300	4 995	10 300
TPBJ.O2	TPBJ 6.50% 2018-2025	/	10,000	50	10 300
EOS.O6	ETAT SENEGAL 6.50% 2014-2021	/			2 000
EOS.O7	ETAT SENEGAL 6.30% 2015-2025	/			10 300
TPBF.O10	TPBF 6,50% 2020 - 2028	/			10 000
TPBF.O11	TPBF 6,50 % 2020-2028	/			10 000
TPBF.O4	TPBF 6.50% 2017-2027	/			9 900
TPBF.O5	TPBF 6,50% 2017-2024	/			10 300
BIDC.O3	BIDC-EBID 6.50% 2014-2021	/			10 000
BIDC.O4	BIDC-EBID 6.10% 2017-2027	/	8,750	20	9 013
BIDC.O5	BIDC-EBID 6,40% 2019-2026	/			10 500
BOAD.O12	BOAD 5.95% 2014-2021	/			10 000
CRRH.O1	CRRH-UEMOA 6.10% 2012-2022	/			9 925
CRRH.O2	CRRH-UEMOA 6.10% 2012-2024	/			10 000
CRRH.O9	CRRH-UEMOA 6.05% 2018-2033	/			8 667
SHAF.O3	SHELTER AFRIQUE 6.6% 2014-2021	/			1 000
CRRH.O3	CRRH-UEMOA 6% 2013-2023	/			10 000
CRRH.O4	CRRH-UEMOA 6% 2014-2024	/			9 975
CRRH.O5	CRRH-UEMOA 5.85% 2015-2025	/			10 000
CRRH.O6	CRRH-UEMOA 5.85% 2016-2026	/			10 000
CRRH.O7	CRRH-UEMOA 5.95% 2017-2029	/			7 463
CRRH.O8	CRRH-UEMOA 5.95% 2018-2030	/			8 313

## SUKUK ET TITRES ASSIMILES

Symbole	Titre	Quantité résiduelle à l'achat	Cours Achat / Vente	Quantité résiduelle à la vente	Cours de Référence
SUKCI.S2	SUKUK CI 5.75% 2016-2023	/			10 300
SUKSN.S2	SUKUK SN 6% 2016-2026	/			10 300
SUKTG.S1	SUKUK TG 6.5% 2016-2026	/			10 300

**CALENDRIER DES ASSEMBLEES GENERALES**

**ANNEE : 2021**

Société	Nature	Date	Heure	Lieu
---------	--------	------	-------	------

# L'actualité de la BRVM sur nos plateformes digitales

## Infos BRVM

Pour recevoir les informations boursières par SMS, souscrivez :



Côte d'Ivoire : \*430#  
Bénin : \*430\*15#



Côte d'Ivoire : #139#  
Burkina Faso : \*310#



Côte d'Ivoire : \*431#  
Niger : \*512\*9#  
Togo : \*310#

## Site web

[www.brvm.org](http://www.brvm.org)

## Application Mobile

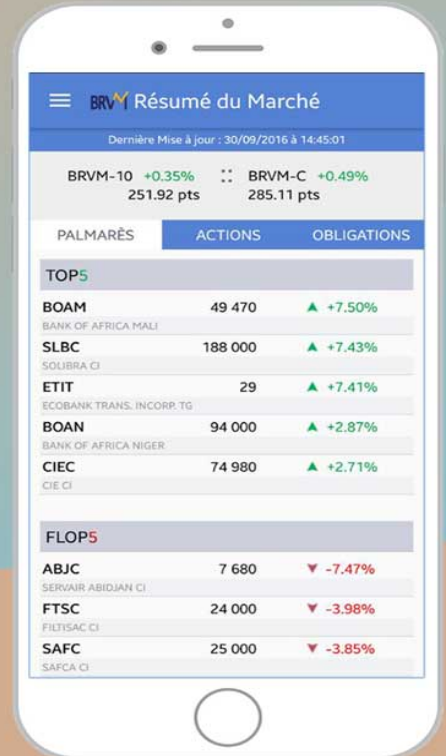

Disponible sur  
 Google play  
Disponible sur  
 App Store



Nous suivre sur :

