

BRVM 10	122,55
Variation Jour	↑ 0,93 %
Variation annuelle	↓ -17,81 %



BULLETTIN OFFICIEL DE LA COTE

N° 166

lundi 31 août 2020

Site : www.brvm.org

BRVM Composite	130,57
Variation Jour	↑ 1,10 %
Variation annuelle	↓ -18,00 %

Evolution des indices

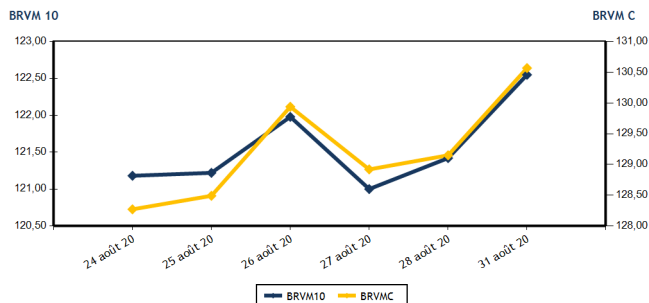

Volumes et valeurs transigés

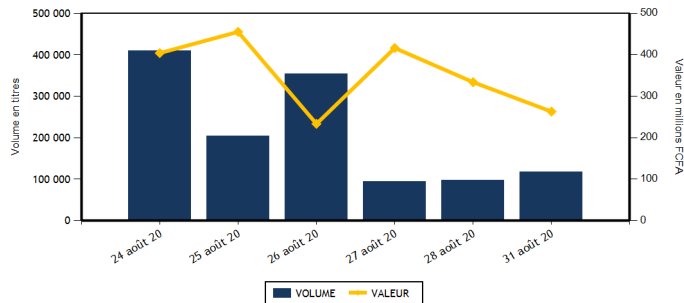

Actions	Niveau	Evol. Jour
Capitalisation boursière (FCFA)(Actions & Droits)	3 923 165 168 806	1,10 %
Volume échangé (Actions & Droits)	112 107	15,03 %
Valeur transigée (FCFA) (Actions & Droits)	207 093 430	-37,05 %
Nombre de titres transigés	32	-11,11 %
Nombre de titres en hausse	15	0,00 %
Nombre de titres en baisse	9	-10,00 %
Nombre de titres inchangés	8	-27,27 %

Obligations	Niveau	Evol. Jour
Capitalisation boursière (FCFA)	5 416 194 894 005	-0,06 %
Volume échangé	5 596	1 032,79 %
Valeur transigée (FCFA)	55 964 590	1 032,79 %
Nombre de titres transigés	8	60,00 %
Nombre de titres en hausse	1	
Nombre de titres en baisse	1	0,00 %
Nombre de titres inchangés	6	50,00 %

PLUS FORTES HAUSES

Titres	Cours	Evol. Jour	Evol. annuelle
SODE CI (SDCC)	3 010	7,50 %	7,50 %
BICI CI (BICC)	5 210	7,42 %	-23,38 %
BOLLORE (SDSC)	1 340	7,20 %	-10,67 %
CIE CI (CIEC)	1 245	6,41 %	-22,19 %
TOTAL CI (TTLC)	1 320	6,02 %	-22,35 %

PLUS FORTES BAISES

Titres	Cours	Evol. Jour	Evol. annuelle
BANK OF AFRICA CI (BOAC)	2 835	-5,50 %	-29,04 %
AIR LIQUIDE CI (SIVC)	175	-5,41 %	-5,41 %
SOGB CI (SOGC)	1 750	-5,41 %	-32,17 %
SICABLE CI (CABC)	845	-4,52 %	34,13 %
BANK OF AFRICA ML (BOAM)	960	-4,00 %	-16,52 %

INDICES SECTORIELS

Base = 100 au 14 juin 1999	Nombre de sociétés	Valeur	Evol. Jour	Evol. annuelle	Volume	Valeur	PER moyen
BRVM - INDUSTRIE	12	33,27	0,21 %	-11,66 %	22 954	19 835 240	53,76
BRVM - SERVICES PUBLICS	4	382,53	0,66 %	-22,78 %	13 899	34 285 865	8,19
BRVM - FINANCES	15	52,62	1,41 %	-13,72 %	34 352	127 634 190	5,92
BRVM - TRANSPORT	2	328,58	6,99 %	-10,41 %	3 820	4 770 830	7,77
BRVM - AGRICULTURE	5	65,75	-2,01 %	-23,44 %	4 194	6 113 680	6,48
BRVM - DISTRIBUTION	7	205,73	1,94 %	-18,77 %	10 261	10 277 825	9,80
BRVM - AUTRES SECTEURS	1	228,27	5,71 %	-24,49 %	22 627	4 175 800	2,87
BRVM - PETITES CAPITALISATIONS	-	-	-	-	-	-	-

Indicateurs	1er et 2è Comp.	BRVM PC
PER moyen du marché	9,73	
Taux de rendement moyen du marché	10,02	
Taux de rentabilité moyen du marché	14,16	
Nombre de sociétés cotées	46	
Nombre de lignes obligataires	73	
Volume moyen annuel par séance	240 225,00	
Valeur moyenne annuelle par séance	459 686 243,40	

Indicateurs	1er et 2è Comp.	BRVM PC
Ratio moyen de liquidité	10,06	
Ratio moyen de satisfaction	61,27	
Ratio moyen de tendance	609,08	
Ratio moyen de couverture	16,42	
Taux de rotation moyen du marché	0,01	
Prime de risque du marché	-0,10	
Nombre de SGI participantes	25	

Définitions

Volume moyen annuel par séance = Valeur annuel échangé / nombre de séances
 Valeur moyenne annuelle par séance = Valeur annuelle échangée / nombre de séances
 Ratio moyen de liquidité = Moyenne des ratios de liquidité (Titres échangés / Volume des ordres de vente)
 Ratio moyen de satisfaction = Moyenne des ratios de satisfaction (Titres échangés / Volume des ordres d'achat)
 Ratio moyen de tendance = Moyenne des ratios de tendance (Volume des ordres d'achat / Volume des ordres de vente)
 Ratio moyen de couverture = Moyenne des ratios de couverture (Volume des ordres de vente / Volume des ordres d'achat)

Taux moyen de rotation = moyenne des taux de rotation des actions cotées (volume transigé / capi flottante)
 PER moyen du marché = moyenne des PER des actions cotées ayant un PER positif
 Taux de rendement moyen = moyenne des taux de rendement des actions cotées ayant distribué un dividende
 Taux de rentabilité moyen = moyenne des taux de rentabilité des actions cotées
 Prime de risque du marché = (1 / le PER moyen du marché) - le taux de référence actuel des emprunts d'Etat



BRVM - BOURSE REGIONALE DES VALEURS MOBILIERES
 BRVM - Société Anonyme au capital de 3.062.040.000 CFA - RC : CI - ABJ - 1997 - B - 208435 - CC : 9819725 - E
 Siège Social : Abidjan - CÔTE D'IVOIRE. Adresse : 18, Rue Joseph ANOMA (Rue des Banques) - Abidjan
 Tél : +225 20 32 66 85 / 86, Fax : +225 20 32 66 84, Mail : brvm@brvm.org, Site Web : www.brvm.org

MARCHE DES ACTIONS

Symbole	Titre	Cours Précédent	Cours du jour		Variation jour	Séance de cotation		Cours Référence	Variation de l'année précédente	Dernier dividende payé		Rdt. Net	PER
			Ouv.	Clôt.		Volume	Valeur			Montant net	Date		
SECTEUR - INDUSTRIE		33,27	points		↑				0,21 %				
CABC	SICABLE CI	885	845	845	-4,52 %	1 376	1 196 520	845	34,13 %	75,00	29-juil.-20	8,88 %	7,84
FTSC	FILTISAC CI	1 195	1 185	1 240	3,77 %	1 236	1 460 355	1 240	-28,12 %	125,00	6-août-20	10,08 %	9,43
NEIC	NEI-CEDA CI	150	NC	NC	0,00 %			150	7,14 %	9,00	28-juin-01		3,26
NTLC	NESTLE CI	280	NC	NC	0,00 %			280	-29,11 %	31,50	12-août-11		
SEMC	CROWN SIEM CI	135	NC	NC	0,00 %			135	3,85 %	16,92	29-sept.-17		4,93
SIVC	AIR LIQUIDE CI	185	175	175	-5,41 %	2 393	418 775	175	-5,41 %	63,00	29-sept.-17		
SLBC	SOLIBRA CI	45 500	45 500	45 500	0,00 %	2	91 000	45 500	1,11 %	1 368,00	6-juin-19	3,01 %	57,39
SMBC	SMB CI	2 500	NC	NC	0,00 %			2 500	0,00 %	450,00	30-août-19	18,00 %	338,92
STBC	SITAB CI	530	530	530	0,00 %	1 000	530 000	530	-12,40 %	206,20	19-juin-17		1,80
TTRC	TRITURAF CI-Ste en Liquidation	490	SP	SP	0,00 %			490	0,00 %	1 440,00	19-juil.-02		
UNLC	UNILEVER CI	4 775	NC	NC	0,00 %			4 775	0,00 %	1 233,00	9-juil.-12		
UNXC	UNIWAX CI	965	965	970	0,52 %	16 947	16 138 590	970	-43,77 %	181,80	11-juil.-19	18,74 %	6,51
TOTAL						22 954	19 835 240						53,76
SECTEUR - SERVICES PUBLICS		382,53	points		↑				0,66 %				
CIEC	CIE CI	1 170	1 190	1 245	6,41 %	9 490	10 856 380	1 245	-22,19 %	104,98	5-août-20	8,43 %	10,67
ONTBF	ONATEL BF	2 900	2 950	2 900	0,00 %	3 118	9 068 360	2 900	7,21 %	387,17	10-juin-20	13,35 %	6,55
SDCC	SODE CI	2 800	2 800	3 010	7,50 %	181	543 130	3 010	7,50 %	270,00	29-oct.-19	8,97 %	9,18
SNTS	SONATEL SN	12 450	12 495	12 490	0,32 %	1 110	13 817 995	12 490	-26,51 %	1 225,00	20-mai-20	9,81 %	6,35
TOTAL						13 899	34 285 865						8,19
SECTEUR - FINANCES		52,62	points		↑				1,41 %				
BICC	BICI CI	4 850	4 850	5 210	7,42 %	3 972	19 730 945	5 210	-23,38 %	182,90	17-juil.-19	3,51 %	8,87
BOAB	BANK OF AFRICA BN	3 500	3 550	3 700	5,71 %	2 321	8 120 350	3 700	2,49 %	436,00	15-mai-20	11,78 %	5,00
BOABF	BANK OF AFRICA BF	3 300	3 300	3 250	-1,52 %	467	1 530 150	3 250	-14,25 %	370,00	4-mai-20	11,38 %	3,86
BOAC	BANK OF AFRICA CI	3 000	2 825	2 835	-5,50 %	1 978	5 558 530	2 835	-29,04 %	315,00	15-juin-20	11,11 %	3,94
BOAM	BANK OF AFRICA ML	1 000	970	960	-4,00 %	258	250 170	960	-16,52 %	271,00	15-mai-19	28,23 %	
BOAN	BANK OF AFRICA NG	3 355	3 300	3 355	0,00 %	830	2 888 645	3 355	-0,89 %	429,66	20-mai-20	12,81 %	5,13
BOAS	BANK OF AFRICA SENEGAL	1 350	1 350	1 350	0,00 %	3 459	4 588 085	1 350	-12,62 %	161,00	19-juin-20	11,93 %	3,55
CBIBF	CORIS BANK INTERNATIONAL	7 190	7 190	7 405	2,99 %	1 334	9 618 110	7 405	-7,44 %	420,00	8-juil.-20	5,67 %	8,56
ECOC	ECOBANK COTE D'IVOIRE	3 050	2 825	3 000	-1,64 %	376	1 062 375	3 000	-24,81 %	353,00	20-juil.-20	11,77 %	6,51
ETIT	ECOBANK TRANS. INCORP. TG	13	NC	NC	0,00 %			13	-7,14 %	1,21	28-avr.-17		1,46
NSBC	NSIA BANQUE COTE D'IVOIRE	3 390	3 390	3 450	1,77 %	3 185	10 496 265	3 450	-46,68 %	77,69	27-juil.-20	2,25 %	5,87
ORGT	ORAGROUP TOGO	3 900	3 895	4 095	5,00 %	15 178	59 972 970	4 095	-2,50 %	59,52	17-juil.-20	1,45 %	15,51
SAFC	SAFCA CI	300	NC	NC	0,00 %			300	-10,45 %	23,04	29-juil.-11		
SGBC	SOCIETE GENERALE COTE D'IVOIRE	6 900	6 900	6 900	0,00 %	310	2 136 730	6 900	-10,39 %	273,00	29-juil.-20	3,96 %	4,27
SIBC	SOCIETE IVOIRIENNE DE BANQUE	2 500	2 400	2 500	0,00 %	684	1 680 865	2 500	-11,35 %	270,00	19-juin-20	10,80 %	4,46
TOTAL						34 352	127 634 190						5,92
SECTEUR - TRANSPORT		328,58	points		↑				6,99 %				
SDSC	BOLLORE	1 250	1 335	1 340	7,20 %	3 820	4 770 830	1 340	-10,67 %	184,00	6-juin-19	13,73 %	7,77
SVOC	MOVIS CI	2 395	SP	SP	0,00 %			2 395	0,00 %	270,00	5-juil.-99		

TOTAL

3 820

4 770 830

7,77

MARCHE DES ACTIONS

Symbole	Titre	Cours Précédent	Cours du jour		Variation jour	Séance de cotation		Cours Référence	Variation de l'année précédente	Dernier dividende payé		Rdt. Net	PER
			Ouv.	Clôt.		Volume	Valeur			Montant net	Date		
SECTEUR - AGRICULTURE		65,75	points		↓	-2,01 %							
PALC	PALM CI	1 200	NC	NC	0,00 %			1 200	-34,07 %	253,47	24-sept.-18		
SCRC	SUCRIVOIRE	465	465	470	1,08 %	196	91 380	470	-22,31 %	72,00	28-sept.-18		
SICC	SICOR CI	1 890	NC	NC	0,00 %			1 890	-31,02 %	1 919,00	25-sept.-00		1,15
SOGC	SOGB CI	1 850	1 860	1 750	-5,41 %	1 409	2 654 080	1 750	-32,17 %	126,00	15-juil.-20	7,20 %	8,36
SPHC	SAPH CI	1 310	1 310	1 310	0,00 %	2 589	3 368 220	1 310	0,00 %	78,00	27-sept.-18		9,92
TOTAL						4 194	6 113 680						6,48
SECTEUR - DISTRIBUTION		205,73	points		↑	1,94 %							
ABJC	SERVAIR ABIDJAN CI	990	995	980	-1,01 %	254	249 985	980	-21,60 %	164,96	30-sept.-19	16,83 %	7,08
BNBC	BERNABE CI	605	NC	NC	0,00 %			605	-13,57 %	45,00	19-juil.-19	7,44 %	9,47
CFAC	CFAO MOTORS CI	380	NC	NC	0,00 %			380	-12,64 %	26,07	25-août-20	6,86 %	13,11
PRSC	TRACTAFRIC MOTORS CI	2 795	NC	NC	0,00 %			2 795	9,46 %	159,30	1-sept.-20	5,40 %	16,72
SHEC	VIVO ENERGY CI	570	560	590	3,51 %	4 011	2 268 460	590	-26,25 %	64,29	2-août-19	10,90 %	6,90
TTLC	TOTAL CI	1 245	1 295	1 320	6,02 %	4 966	6 441 550	1 320	-22,35 %	108,40	11-oct.-19	8,21 %	8,13
TTLS	TOTAL SN	1 300	1 310	1 280	-1,54 %	1 030	1 317 830	1 280	-24,71 %	105,30	29-juil.-19	8,23 %	7,16
TOTAL						10 261	10 277 825						9,80
AUTRES SECTEURS		228,27	points		↑	5,71 %							
STAC	SETAO CI	175	175	185	5,71 %	22 627	4 175 800	185	-24,49 %				2,87
TOTAL						22 627	4 175 800						2,87
TOTAL - Marché des actions						112 107	207 093 430						

MARCHE DES DROITS

Symbole	Titre	Cours Précédent	Cours du jour		Variation jour	Séance de cotation		Cours Référence	Variation depuis l'origine	Parité	Periode de négociation	
			Ouv.	Clôt.		Volume	Valeur				Début	fin
TOTAL												
TOTAL - Marché des droits												

TROISIEME COMPARTIMENT - BRVM PETITES CAPITALISATIONS

Symbole	Titre	Cours Précédent	Cours du jour		Variation jour	Séance de cotation		Cours Référence	Variation depuis l'origine
			Ouv.	Clôt.		Volume	Valeur		
TOTAL									
TOTAL - 3ème Compartiment - BRVM PC									

Légende:
 (#) Fractionnement du titre - Valeur théorique
 Cours du jour: Ouv.: Ouverture Clôt.: Clôture Moy.: Moyen
 Mentions : NC: Non Coté Ex-c: Ex-coupon Ex-d: Ex-droit SP: Suspendu Val-T: Valeur Théorique
 PER = Cours / BNPA selon les données disponibles Rdt. Net: Rendement net (DNPA / Cours)
 Comp.: 1 - Premier Compartiment 2 - Second Compartiment 3 - Compartiment de croissance
 Ratio de liquidité = Titres échangés / Volume des ordres de vente
 : Progression de l'indice sectoriel : Stabilité de l'indice sectoriel : Recul de l'indice sectoriel

MARCHE DES OBLIGATIONS

Symbole	Titre	Valeur nominale	Cours Précédent	Cours du jour	Cours Référence	Séance de cotation	Coupon couru	Coupon d'intérêt	Montant net	Eché.	Type Amort
						Volume	Valeur	Période			
OBLIGATIONS D'ETAT											
EOM.O1	ETAT DU MALI 6.20% 2016-2023	4 999	4 999	NC	4 999		84,91	A	309,94	23-mai-21	ACD
EOM.O2	Etat du Mali 6.50% 2017-2024	8 000	7 999	NC	7 999.20		189,48	A	520,00	20-avr.-21	AC
EOM.O3	ETAT DU MALI 6,50 % 2018-2025	10 000	10 000	9 800	9 800	23	225 400	A	650,00	7-oct.-20	AC
EOM.O4	ETAT DU MALI 6,50% 2019-2027	10 000	9 800	NC	9 800		89,04	A	650,00	12-juil.-21	AC
EOM.O5	ETAT DU MALI 6,50% 2020-2028	10 000	9 900	NC	9 900		279,59	A	650,00	27-mars-21	ACD
EOS.O5	ETAT SENEGAL 6.50% 2013-2023	10 000	10 000	NC	10 000		58,29	S	325,00	29-janv.-21	ACD
EOS.O6	ETAT SENEGAL 6.50% 2014-2021	3 000	3 090	NC	3 090		50,87	S	97,50	27-nov.-20	ACD
EOS.O7	ETAT SENEGAL 6.30% 2015-2025	10 000	10 300	NC	10 300		168,69	S	316,72	25-nov.-20	ACD
TPBF.O10	TPBF 6,50% 2020 - 2028	10 000	10 000	NC	10 000		289,67	S	325,00	20-sept.-20	ACD
TPBF.O11	TPBF 6,50 % 2020-2028	10 000	10 000	NC	10 000		187,23	S	650,00	9-janv.-21	ACD
TPBF.O3	TPBF 6,50% 2013-2020	10 000	10 000	NC	10 000		166,03	S	325,00	29-nov.-20	ACD
TPBF.O4	TPBF 6.50% 2017-2027	10 000	10 000	NC	10 000		55,21	S	327,67	31-janv.-21	ACD
TPBF.O5	TPBF 6,50% 2017-2024	10 000	10 000	10 000	10 000	235	2 350 000	S	325,00	29-déc.-20	ACD
TPBF.O6	TPBF 6.50% 2018-2025	10 000	10 000	NC	10 000		154,51	S	325,00	5-déc.-20	ACD
TPBF.O7	TPBF 6,50% 2018-2025	10 000	10 000	NC	10 000		190,76	S	325,00	15-nov.-20	AC
TPBF.O8	TPBF 6,50% 2019-2027	10 000	9 900	NC	9 900		207,79	S	326,78	6-nov.-20	ACD
TPBF.O9	TPBF 6,50% 2019 - 2027	10 000	10 300	NC	10 300		257,51	S	325,00	8-oct.-20	ACD
TPBJ.O1	TPBJ 6.50% 2017-2027	10 000	10 000	10 000	10 000	5 022	50 219 010	A	650,00	7-avr.-21	ACD
TPBJ.O2	TPBJ 6.50% 2018-2025	10 000	10 300	NC	10 300		166,03	S	325,00	29-nov.-20	ACD
TPCI.O16	TPCI 6.55% 2014-2022	10 000	10 000	10 030	10 030	126	1 263 780	A	655,00	20-mai-21	ACD
TPCI.O17	TPCI 3% 2014-2024	10 000	10 000	NC	10 000		59,84	S	150,00	19-déc.-20	ACD
TPCI.O18	TPCI 5.85% 2014-2021	10 000	9 825	NC	9 825		116,68	S	292,50	19-déc.-20	ACD
TPCI.O19	TPCI 5.99% 2015-2025	10 000	10 000	NC	10 000		178,88	A	599,00	14-mai-21	ACD
TPCI.O20	TPCI 5.85% 2015-2022	10 000	10 000	NC	10 000		236,56	S	292,50	5-oct.-20	ACD
TPCI.O21	TPCI 6% 2016-2028	10 000	10 000	NC	10 000		238,36	A	600,00	8-avr.-21	ACD
TPCI.O22	TPCI 5.90% 2016 - 2026	10 000	10 000	10 000	10 000	47	470 000	A	590,00	15-juin-21	ACD
TPCI.O23	TPCI 5.90% 2016-2026	10 000	10 000	NC	10 000		464,26	A	590,00	17-nov.-20	ACD
TPCI.O24	TPCI 6.25% 2017-2029	10 000	10 000	NC	10 000		261,27	S	312,50	30-sept.-20	ACD
TPCI.O25	TPCI 5,95% 2017-2024 A	10 000	9 950	NC	9 950		209,71	S	297,50	24-oct.-20	ACD
TPCI.O26	TPCI 5,95% 2017-2024 B	10 000	10 000	NC	10 000		182,70	S	297,50	10-nov.-20	ACD
TPCI.O27	TPCI 6% 2017-2025	10 000	10 000	NC	10 000		103,28	S	300,00	29-déc.-20	ACD
TPCI.O28	TPCI 6% 2018 - 2026	10 000	10 300	NC	10 300		47,67	A	600,00	2-août-21	ACD
TPCI.O29	TPCI 6% 2018-2026	10 000	10 000	NC	10 000		519,67	A	600,00	19-oct.-20	ACD
TPCI.O30	TPCI 5,95% 2018-2025	10 000	10 000	NC	10 000		128,43	S	297,50	13-déc.-20	ACD
TPCI.O31	TPCI 5,75% 2019 - 2026	10 000	10 000	NC	10 000		113,42	A	575,00	20-juin-21	ACD
TPCI.O32	TPCI 2,23% 2019-2026	10 000		NC			0,00	A	0,00	20-juin-21	ACD
TPCI.O33	TPCI 5.75% 2019-2026	10 000	10 000	NC	10 000		258,36	A	575,00	20-mars-21	ACD
TPCI.O34	TPCI 6% 2019-2029	10 000	10 000	NC	10 000		269,59	A	600,00	20-mars-21	ACD
TPCI.O35	TPCI 5,75% 2019 -2026	10 000	10 000	NC	10 000		80,34	A	575,00	11-juil.-21	ACD
TPCI.O36	TPCI 5,75% 2019- 2026	10 000	10 000	NC	10 000		15,75	A	575,00	21-août-21	ACD
TPCI.O37	TPCI 5,80% 2019-2026	10 000	10 000	NC	10 000		429,45	A	580,00	4-déc.-20	ACD
TPCI.O38	TPCI 5,75% 2019-2026	10 000	10 000	NC	10 000		425,75	A	575,00	4-déc.-20	ACD
TPCI.O39	TPCI 5,75% 2019-2026	10 000	10 300	NC	10 300		501,16	A	575,00	17-oct.-20	ACD
TPCI.O40	TPCI 5,75% 2019-2026	10 000	10 000	NC	10 000		367,62	A	575,00	10-janv.-21	ACD
TPCI.O41	TPCI 5,80% 2020-2027	10 000	10 300	NC	10 300		293,17	A	580,00	28-févr.-21	ACD
TPCI.O42	TPCI 5,90% 2020-2030	10 000	10 000	NC	10 000		298,22	A	590,00	28-févr.-21	ACD
TPCI.O43	TPCI 5,90% 2020-2030	10 000	10 000	NC	10 000		210,14	A	590,00	23-avr.-21	ACD
TPCI.O44	TPCI 5,80% 2020-2027	10 000	10 000	NC	10 000		206,58	A	580,00	23-avr.-21	ACD
TPCI.O45	TPCI 5,80% 2020-2027	10 000	10 000	NC	10 000		120,77	A	580,00	16-juin-21	ACD
TPCI.O46	TPCI 5,90% 2020-2030	10 000	10 000	NC	10 000		122,85	A	590,00	16-juin-21	ACD
TPNE.O1	TRESOR PUBLIC DU NIGER 6,50% 2019-2026	10 000	10 300	10 300	10 300	39	397 500	A	650,00	28-mars-21	ACD
TPNE.O2	TRESOR PUBLIC DU NIGER 6,50% 2019 - 2026	10 000	10 000	10 000	10 000	43	430 000	A	650,00	1-août-20	ACD
TOTAL						5 535	55 355 690				

OBLIGATIONS REGIONALES

BIDC.O3	BIDC-EBID 6.50% 2014-2021	10 000	10 000	10 000	10 000	61	608 900	275,54	S	325,00	28-sept.-20	ACD
BIDC.O4	BIDC-EBID 6.10% 2017-2027	8 750	9 013	NC	9 012.50			111,14	A	533,75	16-juin-21	ACD
BIDC.O5	BIDC-EBID 6,40% 2019-2026	10 000	10 300	NC	10 300			86,96	S	320,00	12-janv.-21	ACD
BOAD.O12	BOAD 5.95% 2014-2021	10 000	9 900	NC	9 900			404,80	A	595,00	26-déc.-20	ACD
CRRH.O1	CRRH-UEMOA 6.10% 2012-2022	10 000	9 925	NC	9 925			29,84	S	305,00	13-févr.-21	AC
CRRH.O2	CRRH-UEMOA 6.10% 2012-2024	10 000	10 000	NC	10 000			74,59	S	305,00	17-janv.-21	AC
CRRH.O3	CRRH-UEMOA 6% 2013-2023	10 000	10 000	NC	10 000			208,20	S	300,00	26-oct.-20	AC
CRRH.O4	CRRH-UEMOA 6% 2014-2024	10 000	9 975	NC	9 975			101,64	S	300,00	30-déc.-20	AC
CRRH.O5	CRRH-UEMOA 5.85% 2015-2025	10 000	9 999	NC	9 999			92,96	S	294,90	4-janv.-21	AC
CRRH.O6	CRRH-UEMOA 5.85% 2016-2026	10 000	10 000	NC	10 000			93,79	S	292,50	3-janv.-21	ACD
CRRH.O7	CRRH-UEMOA 5.95% 2017-2029	7 917	7 873	NC	7 873.46			135,68	S	235,52	17-nov.-20	AC
CRRH.O8	CRRH-UEMOA 5.95% 2018-2030	8 750	8 729	NC	8 729			101,00	S	260,31	21-déc.-20	AC
CRRH.O9	CRRH-UEMOA 6.05% 2018-2033	9 000	9 000	NC	9 000			105,63	S	272,25	21-déc.-20	AC
SHAF.O3	SHELTER AFRIQUE 6.6% 2014-2021	1 000	1 000	NC	1 000			0,54	S	33,27	28-févr.-21	ACD
TOTAL						61	608 900					

OBLIGATIONS PRIVEES

BHNS.O1	DIASPORA BONDS BHS 6,25% 2019-	10 000	9 999	NC	9 999			89,04	S	315,07	10-janv.-21	ACD
SIFC.O1	SIFCA 6.90% 2013-2021	10 000	10 000	NC	10 000			42,61	A	676,20	8-août-21	ACD
SNLC.O1	SENELEC 6,50% 2018-2025	10 000	10 300	NC	10 300			277,31	S	325,00	27-sept.-20	AC
TOTAL						0	0					

SUKUK ET TITRES ASSIMILES

SUKCI.S1	SUKUK CI 5.75% 2015-2020	10 000	9 990	NC	9 990			102,22	S	292,29	28-déc.-20	AC
SUKCI.S2	SUKUK CI 5.75% 2016-2023	10 000	10 300	NC	10 300			282,71	S	293,89	7-sept.-20	ACD
SUKSN.S2	SUKUK SN 6% 2016-2026	10 000	10 300	NC	10 300			60,00	S	306,67	26-janv.-21	ACD
SUKTG.S1	SUKUK TG 6.5% 2016-2026	10 000	10 300	NC	10 300			28,76	S	377,99	17-févr.-21	ACD
TOTAL						0	0					
TOTAL - Marché des obligations						5 596	55 964 590					

Légende :
 (#) (*) Ex-Coupon couru (#) Cours de référence amorti / Coupon couru Ex-c (#) Ex-marge de profits
 Cours du jour: Ouv.: Ouverture Clôt.: Clôture Moy.: Moyen
 Type Amort: Type d'Amortissement IF: In Fine AC: Amortissement Constant AD: Amortissement Dégressif ACD: Amortissement Constant Différé
 Période: Périodicité de paiement des coupons A: Annuelle S: Semestrielle T: Trimestrielle
 Eché.: Échéance de paiement des intérêts
 Mentions: NC: Non Coté Ex-c: Ex-coupon ou Ex-droit SP: Suspendu

INFORMATIONS

OPERATIONS EN COURS

Emetteur	Opération
TPCI	Emprunt obligataire "TPCI 5,80 % 2020-2027" (TPCI.O47) - Première cotation le 11 septembre 2020
SONATEL	Emprunt obligataire "SONATEL 6,50% 2020-2027" (SNTS.O1) - Première cotation le 15 septembre 2020
TRACTAFRIC CI	Païement de dividendes de 159,3 FCFA net par action, le 01/09/2020

AVIS

Entité	N°	Nature	Objet
BRVM	153 - 2020	Païement Intérêts et remboursement	Païement des intérêts semestriels et remboursement partiel du capital - BIDC-EBID 6,50 % 2014-2021

COMMUNIQUES

Emetteur	N°	Nature	Objet
SIB	20200831-2	Rapport d'activités du 1er semestre	Rapport d'activité - 1er semestre 2020 - SIB CI
CORIS BANK INTERNATIONAL	20200831-1	Rapport d'activités du 1er semestre	Attestation des Commissaires Aux Comptes - 1er semestre 2020 - CORIS BANK INTERNATIONAL
CORIS BANK INTERNATIONAL	20200831	Rapport d'activités du 1er semestre	Rapport d'activité - 1er semestre 2020 - CORIS BANK INTERNATIONAL

QUANTITES RESIDUELLES

MARCHE DES ACTIONS

Symbole	Titre	Quantité résiduelle à l'achat	Cours Achat / Vente		Quantité résiduelle à la vente	Cours de Référence
ABJC	SERVAIR ABIDJAN CI		/	Marché	46	980
BICC	BICI CI	43	5,200	/ 5,210	10	5 210
BNBC	BERNABE CI	654	605	/ 630	1 000	605
BOAB	BANK OF AFRICA BN	20	3,405	/ 3,700	433	3 700
BOABF	BANK OF AFRICA BF	1 328	3,200	/ 3,250	923	3 250
BOAC	BANK OF AFRICA CI	30	2,830	/ 2,835	2 650	2 835
BOAM	BANK OF AFRICA ML	11	960	/ 1,000	205	960
BOAN	BANK OF AFRICA NG	100	3,200	/ 3,355	61	3 355
BOAS	BANK OF AFRICA SENEGAL	2 983	1,300	/ 1,350	351	1 350
CABC	SICABLE CI	289	845	/ 895	1 088	845
CBIBF	CORIS BANK INTERNATIONAL	3	7,190	/ 7,405	120	7 405
CFAC	CFAO MOTORS CI	5	385	/ 390	40	380
CIEC	CIE CI	10	1,190	/ 1,245	124	1 245
ECOC	ECOBANK COTE D'IVOIRE	141	2,825	/ 2,925	50	3 000
ETIT	ECOBANK TRANS. INCORP. TG		/	Marché	575 744	13
FTSC	FILTISAC CI		/	1,240	2 545	1 240
NEIC	NEI-CEDA CI	419	145	/ 150	1 180	150
NSBC	NSIA BANQUE COTE D'IVOIRE		/	3,450	1 247	3 450
NTLC	NESTLE CI		/	300	449	280
ONTBF	ONATEL BF	1 057	2,850	/ 2,885	100	2 900
ORGT	ORAGROUP TOGO	1 989	3,880	/ 4,000	400	4 095
PALC	PALM CI	205	1,200	/		1 200
PRSC	TRACTAFRIC MOTORS CI		/	2,795	335	2 795
SAFC	SAFCA CI		/	300	1 732	300
SCRC	SUCRIVOIRE	200	480	/ 495	691	470
SDCC	SODE CI	20	2,810	/ 3,000	496	3 010
SDSC	BOLLORE	50	1,340	/		1 340
SEMC	CROWN SIEM CI	260	130	/ 135	4 346	135
SGBC	SOCIETE GENERALE COTE D'IVOIRE	5	6,750	/ 6,900	3 126	6 900
SHEC	VIVO ENERGY CI	1 510	575	/ 590	5 000	590
SIBC	SOCIETE IVOIRIENNE DE BANQUE	552	2,400	/ 2,500	1 803	2 500
SICC	SICOR CI		/			1 890
SIVC	AIR LIQUIDE CI	1 049	175	/ 190	35	175
SLBC	SOLIBRA CI		/	45,500	14	45 500
SMBC	SMB CI		/	2,400	39	2 500
SNTS	SONATEL SN	8	12,490	/ 12,495	700	12 490
SOGC	SOGB CI		/	1,850	50	1 750
SPHC	SAPH CI	396	1,310	/ 1,390	49	1 310
STAC	SETAO CI	460	170	/		185
STBC	SITAB CI		/	530	560	530
SVOC	MOVIS CI		/			2 395
TTLC	TOTAL CI	10	1,195	/ 1,320	789	1 320
TTLS	TOTAL SN	1	1,350	/		1 280
TTRC	TRITURAF CI-Ste en Liquidation		/			490
UNLC	UNILEVER CI	10	Marché	/		4 775
UNXC	UNIWAX CI		/	970	499	970

QUANTITES RESIDUELLES

MARCHE DES DROITS

Symbole	Titre	Quantité résiduelle à l'achat	Cours Achat / Vente	Quantité résiduelle à la vente	Cours de Référence
---------	-------	-------------------------------	---------------------	--------------------------------	--------------------

TROISIEME COMPARTIMENT - BRVM PETITES CAPITALISATIONS

Symbole	Titre	Quantité résiduelle à l'achat	Cours Achat / Vente	Quantité résiduelle à la vente	Cours de Référence
---------	-------	-------------------------------	---------------------	--------------------------------	--------------------

QUANTITES RESIDUELLES

MARCHE DES OBLIGATIONS

Symbole	Titre	Quantité résiduelle à l'achat	Cours Achat / Vente	Quantité résiduelle à la vente	Cours de Référence
BHSN.01	DIASPORA BONDS BHS 6,25% 2019-		/ 9,999	109	9 999
SIFC.01	SIFCA 6.90% 2013-2021		/		10 000
SNLC.01	SENELEC 6,50% 2018-2025		/ 10,000	56	10 300
EOM.01	ETAT DU MALI 6.20% 2016-2023		/		4 999
EOM.02	Etat du Mali 6.50% 2017-2024		/ 7,999.20	100	7 999
EOM.03	ETAT DU MALI 6,50 % 2018-2025	10	9,500 /		9 800
EOM.04	ETAT DU MALI 6,50% 2019-2027		/		9 800
EOM.05	ETAT DU MALI 6,50% 2020-2028		/ 10,000	926	9 900
EOS.05	ETAT SENEGAL 6.50% 2013-2023		/		10 000
TPCI.045	TPCI 5,80% 2020-2027		/		10 000
TPCI.046	TPCI 5,90% 2020-2030		/		10 000
TPNE.01	TRESOR PUBLIC DU NIGER 6,50% 2019-2026		/		10 300
TPNE.02	TRESOR PUBLIC DU NIGER 6,50% 2019 - 2026		/ 10,000	1 330	10 000
TPCI.039	TPCI 5,75% 2019-2026		/		10 300
TPCI.040	TPCI 5,75% 2019-2026		/		10 000
TPCI.041	TPCI 5,80% 2020-2027		/		10 300
TPCI.042	TPCI 5,90% 2020-2030		/ 10,000	85	10 000
TPCI.043	TPCI 5,90% 2020-2030		/		10 000
TPCI.044	TPCI 5,80% 2020-2027		/		10 000
TPCI.033	TPCI 5.75% 2019-2026		/		10 000
TPCI.034	TPCI 6% 2019-2029		/ 10,000	32	10 000
TPCI.035	TPCI 5,75% 2019 - 2026		/ 10,000	100	10 000
TPCI.036	TPCI 5,75% 2019- 2026		/		10 000
TPCI.037	TPCI 5,80% 2019-2026		/		10 000
TPCI.038	TPCI 5,75% 2019-2026		/		10 000
TPCI.027	TPCI 6% 2017-2025		/		10 000
TPCI.028	TPCI 6% 2018 - 2026		/		10 300
TPCI.029	TPCI 6% 2018-2026		/ 10,000	25	10 000
TPCI.030	TPCI 5,95% 2018-2025		/		10 000
TPCI.031	TPCI 5,75% 2019 - 2026		/		10 000
TPCI.032	TPCI 2,23% 2019-2026		/		10 000
TPCI.021	TPCI 6% 2016-2028		/		10 000
TPCI.022	TPCI 5.90% 2016 - 2026		/		10 000
TPCI.023	TPCI 5.90% 2016-2026		/		10 000
TPCI.024	TPCI 6.25% 2017-2029		/		10 000
TPCI.025	TPCI 5,95% 2017-2024 A		/		9 950
TPCI.026	TPCI 5,95% 2017-2024 B		/		10 000
TPBJ.02	TPBJ 6.50% 2018-2025		/ 10,000	50	10 300
TPCI.016	TPCI 6.55% 2014-2022		/ 10,000	125	10 030
TPCI.017	TPCI 3% 2014-2024		/		10 000
TPCI.018	TPCI 5.85% 2014-2021		/		9 825
TPCI.019	TPCI 5.99% 2015-2025		/		10 000
TPCI.020	TPCI 5.85% 2015-2022		/		10 000
TPBF.05	TPBF 6,50% 2017-2024		/		10 000
TPBF.06	TPBF 6.50% 2018-2025		/ 10,000	20	10 000
TPBF.07	TPBF 6,50% 2018-2025		/ 10,000	140	10 000
TPBF.08	TPBF 6,50% 2019-2027		/ 10,000	120	9 900
TPBF.09	TPBF 6,50% 2019 - 2027		/		10 300
TPBJ.01	TPBJ 6.50% 2017-2027		/		10 000

lundi 31 août 2020

EOS.O6	ETAT SENEGAL 6.50% 2014-2021			/			3 090
EOS.O7	ETAT SENEGAL 6.30% 2015-2025			/			10 300
TPBF.O10	TPBF 6,50% 2020 - 2028	7	9,900	/			10 000
TPBF.O11	TPBF 6,50 % 2020-2028			/			10 000
TPBF.O3	TPBF 6,50% 2013-2020			/			10 000
TPBF.O4	TPBF 6.50% 2017-2027			/	10,000	800	10 000
BIDC.O3	BIDC-EBID 6.50% 2014-2021			/	10,000	636	10 000
BIDC.O4	BIDC-EBID 6.10% 2017-2027			/	8,750	58	9 013
BIDC.O5	BIDC-EBID 6,40% 2019-2026			/			10 300
BOAD.O12	BOAD 5.95% 2014-2021			/			9 900
CRRH.O1	CRRH-UEMOA 6.10% 2012-2022			/			9 925
CRRH.O2	CRRH-UEMOA 6.10% 2012-2024			/			10 000
CRRH.O9	CRRH-UEMOA 6.05% 2018-2033			/			9 000
SHAF.O3	SHELTER AFRIQUE 6.6% 2014-2021			/			1 000
CRRH.O3	CRRH-UEMOA 6% 2013-2023			/			10 000
CRRH.O4	CRRH-UEMOA 6% 2014-2024			/			9 975
CRRH.O5	CRRH-UEMOA 5.85% 2015-2025			/	10,000	1 100	9 999
CRRH.O6	CRRH-UEMOA 5.85% 2016-2026			/			10 000
CRRH.O7	CRRH-UEMOA 5.95% 2017-2029			/	7,877.42	20	7 873
CRRH.O8	CRRH-UEMOA 5.95% 2018-2030			/			8 729

SUKUK ET TITRES ASSIMILES

Symbole	Titre	Quantité résiduelle à l'achat	Cours Achat / Vente	Quantité résiduelle à la vente	Cours de Référence
SUKCI.S1	SUKUK CI 5.75% 2015-2020		/		9 990
SUKCI.S2	SUKUK CI 5.75% 2016-2023		/		10 300
SUKSN.S2	SUKUK SN 6% 2016-2026		/		10 300
SUKTG.S1	SUKUK TG 6.5% 2016-2026		/		10 300

CALENDRIER DES ASSEMBLEES GENERALES

ANNEE : 2020

Société	Nature	Date	Heure	Lieu
SUCRIVOIRE	Ordinaire	28/08/2020	09:30:00	Visioconférence
FILTISAC CI	Ordinaire	20/07/2020	15:00:00	Hôtel RADISSON BLU, situé sur la Route de l'Aéroport,
CIE CI	Ordinaire	30/06/2020	08:30:00	Visioconférence
SODECI	Ordinaire	30/06/2020	10:30:00	Siège Social : 1, Avenue Christiani Treichville ABIDJAN 01 BP 1843
CFAO MOTORS CI	Ordinaire	30/06/2020	09:00:00	Siège social sis à Abidjan Treichville, 117, Boulevard de Marseille
ECOBANK TG	Mixte	30/06/2020	11:00:00	Eko Hotels & Suites, 1415 Adetokunbo Ademola Street, Victoria Island, Lagos, Nigeria
TRACTAFRIC CI	Ordinaire	30/06/2020	10:00:00	hôtel PULLMAN ABIDJAN sis au Plateau, rue Abdoulaye Fadiga
UNIWAX CI	Mixte	30/06/2020	10:00:00	Espace Latrille Event, sis à Abidjan, Cocody II-Plateaux (Carrefour Duncan)
ECOBANK CI	Ordinaire	30/06/2020	10:00:00	Hôtel Radisson Blu, sis à Abidjan Port Bouët, route de l'aéroport international Felix Houphouët Boigny
TOTAL	Ordinaire	30/06/2020	10:00:00	Siège social de la société
ORAGROUP	Ordinaire	29/06/2020	10:00:00	Hôtel 2 Février situé à la place de l'indépendance, Lomé TOGO
SETAO CI	Ordinaire	26/06/2020	10:00:00	Hôtel TIAMA (salon Ebène) - Abidjan Plateau
SMB	Ordinaire	25/06/2020	09:30:00	Abidjan-Port-Bouët, Boulevard de l'Aéroport
SOGB	Ordinaire	19/06/2020	11:00:00	Immeuble CRRAE-UEMOA sis à Abidjan Plateau
SICABLE	Ordinaire	19/06/2020	10:00:00	Hôtel TIAMA, Boulevard de la République à ABIDJAN
SOGB	Ordinaire	19/06/2020	11:00:00	Immeuble CRRAE-UEMOA sis à Abidjan Plateau (Annule et remplace celui publié le 27/05/2020))
SGB CI	Ordinaire	12/06/2020	09:00:00	Espace Latrille Events, sis à Abidjan Commune de Cocody, aux Deux-Plateaux Boulevard Latrille
NSBC	Ordinaire	12/06/2020	10:00:00	Abidjan-Plateau, 8-10 Avenue Joseph ANOMA, 01 BP 1264 Abidjan 01
NEI-CEDA CI	Ordinaire	10/06/2020	10:00:00	Hôtel TIAMA, Abidjan-Plateau
BANK OF AFRICA SN	Ordinaire	29/05/2020	09:30:00	Immeuble Elan II au 2ème Etage, Almadies, Zone 12, Route de Ngor à Dakar
SIB	Ordinaire	26/05/2020	09:00:00	Siège social par Visioconférence
BANK OF AFRICA CI	Ordinaire	22/05/2020	09:30:00	initialement prévue pour le 11 mai 2020 est reportée au 22 mai 2020 au siège social de la banque, immeuble BOA sis à Abidjan plateau, Angle Avenue Terrassons de Fougères et Rue Gourgas 01 BP 4132 - Abidjan
SGB CI	Ordinaire	16/05/2020	09:00:00	Espace latrille Events, sis à Abidjan Commune de cocody, aux Deux-Plateaux Boulevard Latrille
BANK OF AFRICA CI	Ordinaire	11/05/2020	09:30:00	Siège social de la banque, immeuble BOA sis à Abidjan plateau, Angle Avenue Terrassons de Fougères et Rue Gourgas 01 BP 4132 - Abidjan
ONATEL BF	Ordinaire	07/05/2020	09:00:00	L'Assemblée Générale Ordinaire des actionnaires de l'ONATEL SA, ne pourra se tenir physiquement. Le vote des résolutions de l'assemblée aura lieu uniquement par correspondance.
SONATEL	Mixte	04/05/2020	10:00:00	Siège social par Visioconférence
BANK OF AFRICA ML	Mixte	25/04/2020	09:30:00	Au siège, Immeuble BANK OF AFRICA, Avenue du Mali, Quartier ACI 2000 de la Banque BOA MALI
BANK OF AFRICA ML	Mixte	11/04/2020	09:30:00	Siège de la Banque BOA MALI
CORIS BANK INTERNATIONAL	Ordinaire	08/04/2020	09:00:00	Hôtel SOPATEL Silmandé SA
BANK OF AFRICA NG	Extraordinaire	02/04/2020	10:00:00	Centre de Formation de la BOA NIGER (BOA-Siège)
BANK OF AFRICA BN	Mixte	01/04/2020	10:00:00	NOVOTEL à Cotonou
BANK OF AFRICA BF	Ordinaire	30/03/2020	10:00:00	Salle LAICO HOTEL OUAGA 2000

L'actualité de la BRVM sur nos plateformes digitales

Infos BRVM

Pour recevoir les informations boursières par SMS, souscrivez :



Côte d'Ivoire : *430#
Bénin : *430*15#



Côte d'Ivoire : #139#
Burkina Faso : *310#



Côte d'Ivoire : *431#
Niger : *512*9#
Togo : *310#

Site web

www.brvm.org

Application Mobile

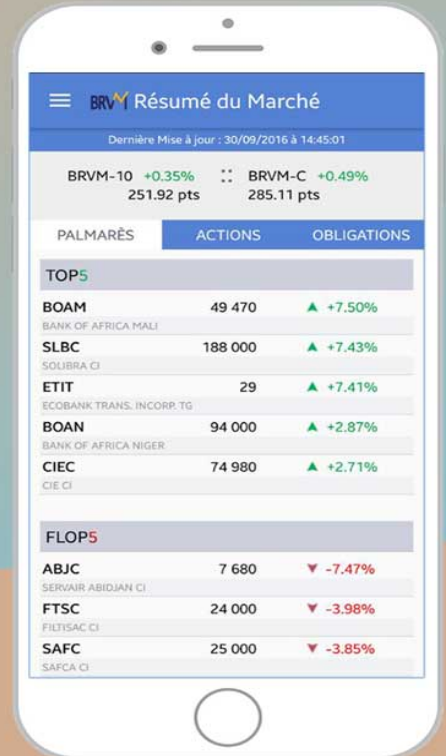

Disponible sur
 Google play

Disponible sur
 App Store



Nous suivre sur :

