

BRVM 10	168,46
Variation Jour	↑ 0,63 %
Variation annuelle	↑ 9,13 %



BULLETIN OFFICIEL DE LA COTE

N° 84

mardi 30 avril 2019

Site : www.brvm.org

BRVM Composite	176,85
Variation Jour	↑ 1,35 %
Variation annuelle	↑ 2,68 %

Evolution des indices

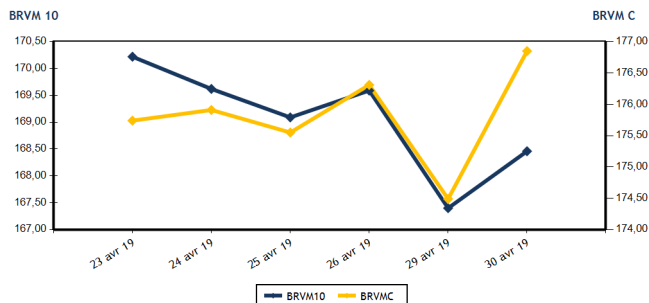

Volumes et valeurs transigés

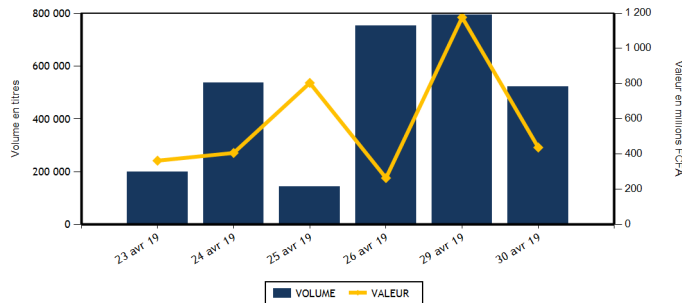

Actions	Niveau	Evol. Jour
Capitalisation boursière (FCFA)	5 266 471 219 501	1,35 %
Volume échangé	511 354	-29,22 %
Valeur transigée (FCFA)	319 124 667	-28,62 %
Nombre de titres transigés	37	-2,63 %
Nombre de titres en hausse	19	111,11 %
Nombre de titres en baisse	6	-68,42 %
Nombre de titres inchangés	12	20,00 %

Obligations	Niveau	Evol. Jour
Capitalisation boursière (FCFA)	3 556 989 192 200	-0,01 %
Volume échangé	11 824	-83,72 %
Valeur transigée (FCFA)	118 179 880	-83,81 %
Nombre de titres transigés	7	250,00 %
Nombre de titres en hausse	2	0,00 %
Nombre de titres en baisse	3	
Nombre de titres inchangés	2	

PLUS FORTES HAUSSES

Titres	Cours	Evol. Jour	Evol. annuelle
SOGB CI (SOGC)	2 370	7,48 %	3,72 %
SMB CI (SMBC)	4 850	7,42 %	-0,51 %
ECOBANK COTE D'IVOIRE (ECOC)	3 550	7,41 %	-16,27 %
CIE CI (CIEC)	1 350	7,14 %	-6,57 %
ORAGROUP TOGO (ORGT)	4 995	6,50 %	

PLUS FORTES BAISES

Titres	Cours	Evol. Jour	Evol. annuelle
SUCRIVOIRE (SCRC)	900	-5,26 %	-5,26 %
BANK OF AFRICA SENEGAL (BOAS)	1 775	-0,84 %	-12,13 %
CORIS BANK INTERNATIONAL (CBIBF)	7 750	-0,58 %	-10,87 %
VIVO ENERGY CI (SHEC)	1 045	-0,48 %	10,58 %
TRACTAFRIC MOTORS CI (PRSC)	119 500	-0,42 %	-3,62 %

INDICES SECTORIELS

Base = 100 au 14 juin 1999	Nombre de sociétés	Valeur	Evol. Jour	Evol. annuelle	Volume	Valeur	PER moyen
BRVM - INDUSTRIE	12	48,01	1,67 %	-16,17 %	11 051	49 621 765	19,23
BRVM - SERVICES PUBLICS	4	580,19	0,44 %	17,13 %	8 389	33 064 120	11,26
BRVM - FINANCES	15	63,40	2,14 %	-5,88 %	483 679	222 796 617	7,29
BRVM - TRANSPORT	2	444,33	2,48 %	-8,66 %	743	1 308 785	7,56
BRVM - AGRICULTURE	5	96,16	2,34 %	-24,40 %	1 733	3 916 175	13,54
BRVM - DISTRIBUTION	7	267,48	1,86 %	-0,13 %	5 459	8 363 205	14,74
BRVM - AUTRES SECTEURS	1	222,10	0,00 %	5,88 %	300	54 000	2,76
BRVM - PETITES CAPITALISATIONS	-	-	-	-	-	-	-

Indicateurs	1er et 2è Comp.	BRVM PC
PER moyen du marché	11,78	
Taux de rendement moyen du marché	8,19	
Taux de rentabilité moyen du marché	11,15	
Nombre de sociétés cotées	46	
Nombre de lignes obligataires	46	
Volume moyen annuel par séance	2 992,00	
Valeur moyenne annuelle par séance	5 056 852,29	

Indicateurs	1er et 2è Comp.	BRVM PC
Ratio moyen de liquidité	26,07	
Ratio moyen de satisfaction	44,60	
Ratio moyen de tendance	171,08	
Ratio moyen de couverture	58,45	
Taux de rotation moyen du marché	0,05	
Prime de risque du marché	2,49	
Nombre de SGI participantes	23	

Définitions

Volume moyen annuel par séance = Valeur annuel échangé / nombre de séances
 Valeur moyenne annuelle par séance = Valeur annuelle échangée / nombre de séances
 Ratio moyen de liquidité = Moyenne des ratios de liquidité (Titres échangés / Volume des ordres de vente)
 Ratio moyen de satisfaction = Moyenne des ratios de satisfaction (Titres échangés / Volume des ordres d'achat)
 Ratio moyen de tendance = Moyenne des ratios de tendance (Volume des ordres d'achat / Volume des ordres de vente)
 Ratio moyen de couverture = Moyenne des ratios de couverture (Volume des ordres de vente / Volume des ordres d'achat)

Taux moyen de rotation = moyenne des taux de rotation des actions cotées (volume transigé / capi flottante)
 PER moyen du marché = moyenne des PER des actions cotées ayant un PER positif
 Taux de rendement moyen = moyenne des taux de rendement des actions cotées ayant distribué un dividende
 Taux de rentabilité moyen = moyenne des taux de rentabilité des actions cotées
 Prime de risque du marché = (1 / le PER moyen du marché) - le taux de référence actuel des emprunts d'Etat



MARCHE DES ACTIONS

Symbole	Titre	Cours Précédent	Cours du jour		Variation jour	Séance de cotation		Cours Référence	Variation de l'année précédente	Dernier dividende payé		Rdt. Net	PER
			Ouv.	Clôt.		Volume	Valeur			Montant net	Date		
SECTEUR - INDUSTRIE		48,01	points	↑	1,67 %								
CABC	SICABLE CI	920	955	955	3,80 %	150	143 250	955	-3,54 %	100,00	31-mai-18	10,47 %	7,41
FTSC	FILTISAC CI	1 325	1 325	1 325	0,00 %	52	68 900	1 325	-37,50 %	161,27	16-août-18	12,17 %	7,50
NEIC	NEI-CEDA CI	275	275	275	0,00 %	157	43 175	275	61,76 %	9,00	28-juin-01		4,53
NTLC	NESTLE CI	950	NC	NC	0,00 %			950	-5,94 %	31,50	12-août-11		
SEMC	CROWN SIEM CI	300	NC	NC	0,00 %			300	0,00 %	16,92	29-sept.-17	5,64 %	50,52
SIVC	AIR LIQUIDE CI	430	430	430	0,00 %	193	82 990	430	-19,63 %	63,00	29-sept.-17	14,65 %	
SLBC	SOLIBRA CI	37 000	37 000	37 000	0,00 %	2	74 000	37 000	-33,93 %	2 322,00	14-juin-18	6,28 %	46,67
SMBC	SMB CI	4 515	4 850	4 850	7,42 %	10 000	48 500 000	4 850	-0,51 %	450,00	29-août-18	9,28 %	4,80
STBC	SITAB CI	1 225	1 230	1 230	0,41 %	420	516 600	1 230	-32,97 %	206,20	19-juin-17	16,76 %	
TTRC	TRITURAF CI-Ste en Liquidation	490	SP	SP	0,00 %			490	0,00 %	1 440,00	19-juil.-02		
UNLC	UNILEVER CI	4 600	NC	NC	0,00 %			4 600	-27,44 %	1 233,00	9-juil.-12		
UNXC	UNIWAX CI	2 500	2 550	2 550	2,00 %	77	192 850	2 550	25,62 %	173,70	13-juil.-18	6,81 %	13,18
TOTAL						11 051	49 621 765						19,23
SECTEUR - SERVICES PUBLICS		580,19	points	↑	0,44 %								
CIEC	CIE CI	1 260	1 350	1 350	7,14 %	4 909	6 627 150	1 350	-6,57 %	31,95	20-juil.-18	2,37 %	15,34
ONTBF	ONATEL BF	4 350	4 350	4 500	3,45 %	2 720	11 910 000	4 500	8,43 %	363,96	6-juin-18	8,09 %	9,62
SDCC	SODE CI	3 195	3 195	3 195	0,00 %	9	28 755	3 195	-17,76 %	270,00	29-août-18	8,45 %	10,56
SNTS	SONATEL SN	19 350	19 340	19 300	-0,26 %	751	14 498 215	19 300	20,63 %	1 500,00	23-mai-18	7,77 %	9,54
TOTAL						8 389	33 064 120						11,26
SECTEUR - FINANCES		63,40	points	↑	2,14 %								
BICC	BICI CI	4 300	4 200	4 300	0,00 %	30	127 000	4 300	-45,57 %	213,56	2-juil.-18	4,97 %	7,72
BOAB	BANK OF AFRICA BN	4 265	4 265	4 265	0,00 %	616	2 627 255	4 265	1,55 %	407,00	15-mai-18	9,54 %	6,80
BOABF	BANK OF AFRICA BF	4 350	4 355	4 630	6,44 %	15	66 150	4 630	-10,96 %	366,00	2-mai-19	7,90 %	5,89
BOAC	BANK OF AFRICA CI	3 555	3 595	3 700	4,08 %	1 873	6 872 195	3 700	-11,90 %	295,00	6-juin-18	7,97 %	6,33
BOAM	BANK OF AFRICA ML	2 900	2 995	2 950	1,72 %	438	1 304 410	2 950	20,41 %	290,00	31-mai-18	9,83 %	7,19
BOAN	BANK OF AFRICA NG	4 475	4 500	4 500	0,56 %	8 151	36 679 500	4 500	15,38 %	379,44	31-mai-18	8,43 %	7,63
BOAS	BANK OF AFRICA SENEGAL	1 790	1 800	1 775	-0,84 %	5 498	9 870 240	1 775	-12,13 %	160,00	2-mai-18	9,01 %	3,74
CBIBF	CORIS BANK INTERNATIONAL	7 795	7 795	7 750	-0,58 %	830	6 432 125	7 750	-10,87 %	336,00	5-juil.-18	4,34 %	10,11
ECOC	ECOBANK COTE D'IVOIRE	3 305	3 550	3 550	7,41 %	42	149 100	3 550	-16,27 %	368,80	22-juin-18	10,39 %	9,44
ETIT	ECOBANK TRANS. INCORP. TG	18	18	18	0,00 %	442 544	7 965 792	18	0,00 %	1,21	28-avr.-17	6,71 %	1,78
NSBC	NSIA BANQUE COTE D'IVOIRE	3 900	3 900	3 900	0,00 %	330	1 287 050	3 900	-35,00 %	466,10	25-juin-18	11,95 %	7,41
ORGT	ORAGROUP TOGO	4 690	4 425	4 995	6,50 %	10 614	48 960 105	4 995					15,78
SAFC	SAFCA CI	235	NC	NC	0,00 %			235	9,30 %	23,04	29-juil.-11		
SGBC	SOCIETE GENERALE COTE D'IVOIRE	7 980	8 095	8 000	0,25 %	12 481	99 848 095	8 000	8,11 %	585,00	17-juil.-18	7,31 %	6,28
SIBC	SOCIETE IVOIRIENNE DE BANQUE	2 800	2 800	2 800	0,00 %	217	607 600	2 800	3,70 %	189,00	8-juin-18	6,75 %	6,03
TOTAL						483 679	222 796 617						7,29
SECTEUR - TRANSPORT		444,33	points	↑	2,48 %								
SDSC	BOLLORE	1 780	1 780	1 825	2,53 %	743	1 308 785	1 825	-8,75 %	182,00	30-mai-18	9,97 %	7,56
SVOC	MOVIS CI	2 395	NC	NC	0,00 %			2 395	-4,20 %	270,00	5-juil.-99		

TOTAL

743

1 308 785

7,56

MARCHE DES ACTIONS

Symbole	Titre	Cours Précédent	Cours du jour		Variation jour	Séance de cotation		Cours Référence	Variation de l'année précédente	Dernier dividende payé		Rdt. Net	PER
			Ouv.	Clôt.		Volume	Valeur			Montant net	Date		
SECTEUR - AGRICULTURE		96,16	points		↑	2,34 %							
PALC	PALM CI	1 200	1 200	1 250	4,17 %	26	31 500	1 250	-34,21 %	253,47	24-sept.-18	20,28 %	2,22
SCRC	SUCRIVOIRE	950	935	900	-5,26 %	110	99 785	900	-5,26 %	72,00	28-sept.-18	8,00 %	
SICC	SICOR CI	3 555	NC	NC	0,00 %			3 555	-1,25 %	1 919,00	25-sept.-00		21,21
SOGC	SOGB CI	2 205	2 370	2 370	7,48 %	1 597	3 784 890	2 370	3,72 %	432,00	23-juil.-18	18,23 %	17,19
SPHC	SAPH CI	2 200	NC	NC	0,00 %			2 200	-40,38 %	78,00	27-sept.-18	3,55 %	
TOTAL						1 733	3 916 175						13,54
SECTEUR - DISTRIBUTION		267,48	points		↑	1,86 %							
ABJC	SERVAIR ABIDJAN CI	1 750	1 750	1 750	0,00 %	173	302 750	1 750	45,83 %	98,97	20-juin-18	5,66 %	12,65
BNBC	BERNABE CI	1 800	NC	NC	0,00 %			1 800	-25,00 %	63,00	25-juil.-18	3,50 %	5,62
CFAC	CFAO MOTORS CI	510	540	540	5,88 %	5	2 700	540	-15,63 %	9,90	27-juil.-18	1,83 %	24,08
PRSC	TRACTAFRIC MOTORS CI	120 000	119 500	119 500	-0,42 %	1	119 500	119 500	-3,62 %	3 839,00	31-août-18	3,21 %	28,01
SHEC	VIVO ENERGY CI	1 050	1 025	1 045	-0,48 %	144	148 700	1 045	10,58 %	42,86	23-juil.-18	4,10 %	13,16
TTLIC	TOTAL CI	1 510	1 550	1 515	0,33 %	4 345	6 649 175	1 515	11,81 %	103,45	28-sept.-18	6,83 %	8,28
TTLS	TOTAL SN	1 415	1 420	1 450	2,47 %	791	1 140 380	1 450	0,00 %	56,25	27-juil.-18	3,88 %	11,36
TOTAL						5 459	8 363 205						14,74
AUTRES SECTEURS		222,10	points		→	0,00 %							
STAC	SETAO CI	180	180	180	0,00 %	300	54 000	180	5,88 %				2,76
TOTAL						300	54 000						2,76
TOTAL - Marché des actions						511 354	319 124 667						

MARCHE DES DROITS

Symbole	Titre	Cours Précédent	Cours du jour		Variation jour	Séance de cotation		Cours Référence	Variation depuis l'origine	Parité	Periode de négociation	
			Ouv.	Clôt.		Volume	Valeur				Début	fin
TOTAL												
TOTAL - Marché des droits												

TROISIEME COMPARTIMENT - BRVM PETITES CAPITALISATIONS

Symbole	Titre	Cours Précédent	Cours du jour		Variation jour	Séance de cotation		Cours Référence	Variation depuis l'origine
			Ouv.	Clôt.		Volume	Valeur		
TOTAL									
TOTAL - 3ème Compartiment - BRVM PC									

Légende:
 (d) Ex-dividende
 Cours du jour: Ouv.: Ouverture Clôt.: Clôture Moy.: Moyen
 Mentions : NC: Non Coté Ex-c: Ex-coupon Ex-d: Ex-droit SP: Suspendu Val-T: Valeur Théorique
 PER = Cours / BNPA selon les données disponibles Rdt. Net: Rendement net (DNPA / Cours)
 Comp.: 1 - Premier Compartiment 2 - Second Compartiment 3 - Compartiment de croissance
 Ratio de liquidité = Titres échangés / Volume des ordres de vente
 : Progression de l'indice sectoriel : Stabilité de l'indice sectoriel : Recul de l'indice sectoriel

MARCHE DES OBLIGATIONS

Symbole	Titre	Valeur nominale	Cours Précédent	Cours du jour	Cours Référence	Séance de cotation Volume	Coupon couru Valeur	Coupon d'intérêt Période Montant net	Eché.	Type Amort	
OBLIGATIONS D'ETAT											
EOM.01	ETAT DU MALI 6.20% 2016-2023	8 333	8 333	NC	8 333		484,09	A	516,65	23-mai-19	ACD
EOM.02	Etat du Mali 6.50% 2017-2024	10 000	9 950	9 990	9 990	845	8 439 750	A	650,00	20-avr.-20	AC
EOM.03	ETAT DU MALI 6,50 % 2018-2025	10 000	9 800	NC	9 800		366,62	A	650,00	7-oct.-19	AC
EOS.04	ETAT SENEGAL 6.70% 2012-2019	2 000	2 000	NC	2 000		50,30	A	134,00	14-déc.-19	ACD
EOS.05	ETAT SENEGAL 6.50% 2013-2023	10 000	10 050	NC	10 050		163,40	S	325,00	29-juil.-19	ACD
EOS.06	ETAT SENEGAL 6.50% 2014-2021	6 000	6 000	NC	6 000		193,56	S	227,50	27-mai-19	ACD
EOS.07	ETAT SENEGAL 6.30% 2015-2025	10 000	10 000	NC	10 000		273,72	S	317,59	25-mai-19	ACD
TPBF.03	TPBF 6,50% 2013-2020	10 000	10 000	NC	10 000		272,93	S	325,00	29-mai-19	ACD
TPBF.04	TPBF 6.50% 2017-2027	10 000	9 940	NC	9 940		158,49	S	322,33	31-juil.-19	ACD
TPBF.05	TPBF 6,50% 2017-2024	10 000	10 000	NC	10 000		217,86	S	325,00	29-juin-19	ACD
TPBF.06	TPBF 6.50% 2018-2025	10 000	10 000	9 950	9 950	198	1 968 680	S	324,11	5-juin-19	ACD
TPBF.07	TPBF 6,50% 2018-2025	10 000	9 945	9 950	9 950	371	3 691 450	S	325,00	15-mai-19	AC
TPBJ.01	TPBJ 6.50% 2017-2027	10 000	10 000	10 000	10 000	10	100 000	A	650,00	7-avr.-20	ACD
TPBJ.02	TPBJ 6.50% 2018-2025	10 000	10 000	9 950	9 950	200	1 990 000	S	325,00	29-mai-19	AC
TPCI.016	TPCI 6.55% 2014-2022	10 000	9 999	NC	9 999		619,11	A	655,00	20-mai-19	ACD
TPCI.017	TPCI 3% 2014-2024	10 000	10 000	NC	10 000		108,79	S	150,00	19-juin-19	ACD
TPCI.018	TPCI 5.85% 2014-2021	10 000	9 999	NC	9 999		212,14	S	292,50	19-juin-19	ACD
TPCI.019	TPCI 5.99% 2015-2025	10 000	10 000	NC	10 000		576,02	A	599,00	14-mai-19	ACD
TPCI.020	TPCI 5.85% 2015-2022	10 000	10 000	NC	10 000		39,96	S	292,50	5-oct.-19	ACD
TPCI.021	TPCI 6% 2016-2028	10 000	10 000	NC	10 000		36,07	A	600,00	8-avr.-20	ACD
TPCI.022	TPCI 5.90% 2016-2026	10 000	10 000	NC	10 000		515,64	A	590,00	15-juin-19	ACD
TPCI.023	TPCI 5.90% 2016-2026	10 000	10 000	NC	10 000		265,10	A	590,00	17-nov.-19	ACD
TPCI.024	TPCI 6.25% 2017-2029	10 000	10 000	NC	10 000		51,23	S	312,50	30-sept.-19	ACD
TPCI.025	TPCI 5,95% 2017-2024 A	10 000	10 000	NC	10 000		9,75	S	297,50	24-oct.-19	ACD
TPCI.026	TPCI 5,95% 2017-2024 B	10 000	10 000	NC	10 000		281,06	S	297,50	10-mai-19	ACD
TPCI.027	TPCI 6% 2017-2025	10 000	10 000	NC	10 000		201,10	S	300,00	29-juin-19	ACD
TPCI.028	TPCI 6% 2018-2026	10 000	10 000	NC	10 000		445,48	A	600,00	2-août-19	ACD
TPTG.01	TPTG 6,90% 2018-2023	10 000	10 000	NC	10 000		179,17	S	345,00	26-juil.-19	AC
TOTAL						1 624	16 189 880				
OBLIGATIONS REGIONALES											
BIDC.03	BIDC-EBID 6.50% 2014-2021	10 000	10 000	NC	10 000		58,29	S	325,00	28-sept.-19	ACD
BIDC.04	BIDC-EBID 6.10%2017-2027	10 000	9 800	NC	9 800		531,45	A	610,00	16-juin-19	ACD
BOAD.012	BOAD 5.95% 2014-2021	10 000	9 950	NC	9 950		203,77	A	595,00	26-déc.-19	ACD
CRRH.01	CRRH-UEMOA 6.10% 2012-2022	10 000	10 000	NC	10 000		128,07	S	305,00	13-août-19	AC
CRRH.02	CRRH-UEMOA 6.10% 2012-2024	10 000	10 000	NC	10 000		173,56	S	305,00	17-juil.-19	AC
CRRH.03	CRRH-UEMOA 6% 2013-2023	10 000	10 000	NC	10 000		6,56	S	300,00	26-oct.-19	AC
CRRH.04	CRRH-UEMOA 6% 2014-2024	10 000	9 950	NC	9 950		199,45	S	300,00	30-juin-19	AC
CRRH.05	CRRH-UEMOA 5.85% 2015-2025	10 000	9 990	NC	9 990		185,92	S	290,10	4-juil.-19	AC
CRRH.06	CRRH-UEMOA 5.85% 2016-2026	10 000	10 000	NC	10 000		189,07	S	292,50	3-juil.-19	ACD
CRRH.07	CRRH-UEMOA 5.95% 2017-2029	9 167	9 075	NC	9 075.33		258,33	S	285,10	17-mai-19	AC
SHAF.03	SHELTER AFRIQUE 6.6% 2014-2021	4 000	4 000	NC	4 000		44,12	S	130,92	28-août-19	ACD
TOTAL						0	0				
OBLIGATIONS PRIVEES											
ORGT.01	ORAGROUP 6.75% 2013-2019	10 000	10 000	NC	10 000		272,60	S	337,50	4-juin-19	ACD
SIFC.01	SIFCA 6.90% 2013-2021	10 000	10 000	NC	10 000		490,94	A	676,20	8-août-19	ACD
SNLC.01	SENELEC 6,50% 2018-2025	10 000	10 000	9 950	9 950	200	1 990 000	S	325,00	27-sept.-19	AC
TOTAL						200	1 990 000				
SUKUK ET TITRES ASSIMILES											
SUKCI.S1	SUKUK CI 5.75% 2015-2020	10 000	9 990	NC	9 990		196,46	S	290,69	28-juin-19	AC
SUKCI.S2	SUKUK CI 5.75% 2016-2023	10 000	10 000	NC	10 000		86,25	S	293,89	7-sept.-19	ACD
SUKSN.S2	SUKUK SN 6% 2016-2026	10 000	10 000	10 000	10 000	10 000	100 000 000	S	301,67	26-juil.-19	ACD
SUKTG.S1	SUKUK TG 6.5% 2016-2026	10 000	10 000	NC	10 000		147,92	S	371,86	17-août-19	ACD
TOTAL						10 000	100 000 000				
TOTAL - Marché des obligations						11 824	118 179 880				

Légende :
 (*) (*) Ex-Coupon couru (#/#)Cours de référence amorti / Coupon couru Ex-c (**)Ex-marge de profits
 Cours du jour: Ouv.: Ouverture Clôt.: Clôture Moy.: Moyen
 Type Amort: Type d'Amortissement IF: In Fine AC: Amortissement Constant AD: Amortissement Dégressif ACD: Amortissement Constant Différé
 Période: Périodicité de paiement des coupons A: Annuelle S: Semestrielle T: Trimestrielle
 Eché.: Échéance de paiement des intérêts
 Mentions: NC: Non Coté Ex-c: Ex-coupon ou Ex-droit SP: Suspendu

INFORMATIONS

OPERATIONS EN COURS

Emetteur	Opération
----------	-----------

AVIS

Entité	N°	Nature	Objet
DC/BR	037 - 2019	Païement de dividendes	Païement de dividendes - Exercice 2018- BOA MALI
DC/BR	038 - 2019	Païement de dividendes	Païement de dividendes - Exercice 2018 - BOA COTE D'IVOIRE
DC/BR	039 - 2019	Païement de dividendes	Païement de dividendes - Exercice 2018- BOA SENEGAL
DC/BR	040 - 2019	Païement de dividendes	Païement de dividendes - Exercice 2018- BOA BENIN
BRVM	055-2019	Païement de dividendes	Païement de dividendes - Exercice 2018 - ECOBANK CI
CREPMF	N°PCR/DA/2019/094	Décision CREPMF	Décision relative à l'homologation des tarifs de la SGI HUDSON & CIE

COMMUNIQUES

Emetteur	N°	Nature	Objet
ECOBANK TG	20190430-2	Communiqué	Projet de transformation du FCP ECOBANK OBLIGATAIRE UEMOA en SICAV - ETI TG
ECOBANK TG	20190430-1	Rapport d'activités du 1er trimestre	Rapport d'activités du 1er trimestre 2019 - ETI TG
NEI-CEDA CI	20190430	Etats financiers	Etats Financiers exercice 2018 - NEI-CEDA CI

QUANTITES RESIDUELLES

MARCHE DES ACTIONS

Symbole	Titre	Quantité résiduelle à l'achat	Cours Achat / Vente		Quantité résiduelle à la vente	Cours de Référence	
ABJC	SERVAIR ABIDJAN CI	450	1,700	/	1,750	48	1 750
BICC	BICI CI	56	4,200	/	4,300	52	4 300
BNBC	BERNABE CI	895	1,800	/			1 800
BOAB	BANK OF AFRICA BN	1 000	4,260	/	4,265	37	4 265
BOABF	BANK OF AFRICA BF	18	4,355	/	4,630	48	4 630
BOAC	BANK OF AFRICA CI	1 835	3,650	/	3,700	2 036	3 700
BOAM	BANK OF AFRICA ML	554	2,910	/	2,950	48	2 950
BOAN	BANK OF AFRICA NG	3 275	4,500	/	4,515	5	4 500
BOAS	BANK OF AFRICA SENEGAL	12 386	1,750	/	1,775	7 262	1 775
CABC	SICABLE CI	45	930	/	955	1 930	955
CBIBF	CORIS BANK INTERNATIONAL	10	7,355	/	7,750	195	7 750
CFAC	CFAO MOTORS CI	20	520	/	535	175	540
CIEC	CIE CI	833	Marché	/			1 350
ECOC	ECOBANK COTE D'IVOIRE	44	3,305	/	3,550	183	3 550
ETIT	ECOBANK TRANS. INCORP. TG	484 768	17	/	18	277 298	18
FTSC	FILTISAC CI	100	1,265	/	1,325	131	1 325
NEIC	NEI-CEDA CI	18	255	/	275	3 963	275
NSBC	NSIA BANQUE COTE D'IVOIRE	576	3,900	/	3,950	323	3 900
NTLC	NESTLE CI			/	945	20	950
ONTBF	ONATEL BF	30	4,500	/	4,550	10	4 500
ORGT	ORAGROUP TOGO	10	4,400	/	4,900	500	4 995
PALC	PALM CI	9	1,250	/			1 250
PRSC	TRACTAFRIC MOTORS CI			/	119,500	50	119 500
SAFC	SAFCA CI	250	250	/			235
SCRC	SUCRIVOIRE	150	900	/	935	192	900
SDCC	SODE CI	10	3,195	/	3,300	10	3 195
SDSC	BOLLORE	1	1,715	/	1,825	149	1 825
SEMC	CROWN SIEM CI	5	285	/	300	200	300
SGBC	SOCIETE GENERALE COTE D'IVOIRE	58	7,980	/	8,000	600	8 000
SHEC	VIVO ENERGY CI	170	1,025	/	1,045	95	1 045
SIBC	SOCIETE IVOIRIENNE DE BANQUE	126	2,750	/	2,800	408	2 800
SICC	SICOR CI			/	3,560	107	3 555
SIVC	AIR LIQUIDE CI	421	430	/	450	4 200	430
SLBC	SOLIBRA CI			/	37,000	8	37 000
SMBC	SMB CI	1 002	Marché	/			4 850
SNTS	SONATEL SN	2	19,250	/	19,300	2 621	19 300
SOGC	SOGB CI	50	2,200	/	2,370	6 773	2 370
SPHC	SAPH CI	40	2,200	/	2,300	922	2 200
STAC	SETAO CI	550	175	/	180	67	180
STBC	SITAB CI	580	1,230	/			1 230
SVOC	MOVIS CI			/	2,395	10	2 395
TTLC	TOTAL CI	578	1,515	/	1,600	336	1 515
TTLS	TOTAL SN	4 244	1,450	/	1,460	10	1 450
TTRC	TRITURAF CI-Ste en Liquidation			/			490
UNLC	UNILEVER CI			/	4,600	1 038	4 600
UNXC	UNIWAX CI	546	2,500	/	2,550	208	2 550

QUANTITES RESIDUELLES

MARCHE DES DROITS

Symbole	Titre	Quantité résiduelle à l'achat	Cours Achat / Vente	Quantité résiduelle à la vente	Cours de Référence
---------	-------	-------------------------------	---------------------	--------------------------------	--------------------

TROISIEME COMPARTIMENT - BRVM PETITES CAPITALISATIONS

Symbole	Titre	Quantité résiduelle à l'achat	Cours Achat / Vente	Quantité résiduelle à la vente	Cours de Référence
---------	-------	-------------------------------	---------------------	--------------------------------	--------------------

QUANTITES RESIDUELLES
MARCHE DES OBLIGATIONS

Symbole	Titre	Quantité résiduelle à l'achat	Cours Achat / Vente	Quantité résiduelle à la vente	Cours de Référence
ORGT.O1	ORAGROUP 6.75% 2013-2019		/ 9,999	200	10 000
SIFC.O1	SIFCA 6.90% 2013-2021		/		10 000
SNLC.O1	SENELEC 6,50% 2018-2025		/ 10,000	50	9 950
EOM.O1	ETAT DU MALI 6.20% 2016-2023		/		8 333
EOM.O2	Etat du Mali 6.50% 2017-2024		/		9 990
EOM.O3	ETAT DU MALI 6,50 % 2018-2025		/		9 800
EOS.O4	ETAT SENEGAL 6.70% 2012-2019		/		2 000
EOS.O5	ETAT SENEGAL 6.50% 2013-2023		/		10 050
EOS.O6	ETAT SENEGAL 6.50% 2014-2021	374	6,000 /		6 000
TPCI.O26	TPCI 5,95% 2017-2024 B		/		10 000
TPCI.O27	TPCI 6% 2017-2025		/		10 000
TPCI.O28	TPCI 6% 2018-2026		/		10 000
TPTG.O1	TPTG 6,90% 2018-2023		/ 10,000	4	10 000
TPCI.O20	TPCI 5.85% 2015-2022		/		10 000
TPCI.O21	TPCI 6% 2016-2028		/ 10,000	3 397	10 000
TPCI.O22	TPCI 5.90% 2016-2026		/ 10,000	500	10 000
TPCI.O23	TPCI 5.90% 2016-2026		/		10 000
TPCI.O24	TPCI 6.25% 2017-2029		/ 10,000	800	10 000
TPCI.O25	TPCI 5,95% 2017-2024 A		/		10 000
TPBJ.O1	TPBJ 6.50% 2017-2027		/		10 000
TPBJ.O2	TPBJ 6.50% 2018-2025		/ 10,000	174	9 950
TPCI.O16	TPCI 6.55% 2014-2022		/ 9,995	18	9 999
TPCI.O17	TPCI 3% 2014-2024		/		10 000
TPCI.O18	TPCI 5.85% 2014-2021		/		9 999
TPCI.O19	TPCI 5.99% 2015-2025		/		10 000
EOS.O7	ETAT SENEGAL 6.30% 2015-2025		/		10 000
TPBF.O3	TPBF 6,50% 2013-2020		/		10 000
TPBF.O4	TPBF 6.50% 2017-2027		/ 9,940	100	9 940
TPBF.O5	TPBF 6,50% 2017-2024		/ 10,000	128	10 000
TPBF.O6	TPBF 6.50% 2018-2025		/		9 950
TPBF.O7	TPBF 6,50% 2018-2025		/		9 950
BIDC.O3	BIDC-EBID 6.50% 2014-2021		/		10 000
BIDC.O4	BIDC-EBID 6.10%2017-2027		/ 9,900	2 487	9 800
BOAD.O12	BOAD 5.95% 2014-2021		/		9 950
CRRH.O1	CRRH-UEMOA 6.10% 2012-2022		/ 10,000	19	10 000
CRRH.O2	CRRH-UEMOA 6.10% 2012-2024		/		10 000
CRRH.O3	CRRH-UEMOA 6% 2013-2023		/		10 000
CRRH.O4	CRRH-UEMOA 6% 2014-2024		/		9 950
CRRH.O5	CRRH-UEMOA 5.85% 2015-2025		/ 9,998	1 483	9 990
CRRH.O6	CRRH-UEMOA 5.85% 2016-2026		/		10 000
CRRH.O7	CRRH-UEMOA 5.95% 2017-2029		/ 9,167	214	9 075
SHAF.O3	SHELTER AFRIQUE 6.6% 2014-2021		/		4 000

SUKUK ET TITRES ASSIMILES

Symbole	Titre	Quantité résiduelle à l'achat	Cours Achat / Vente	Quantité résiduelle à la vente	Cours de Référence
SUKCI.S1	SUKUK CI 5.75% 2015-2020		/		9 990
SUKCI.S2	SUKUK CI 5.75% 2016-2023		/		10 000
SUKSN.S2	SUKUK SN 6% 2016-2026		/		10 000

mardi 30 avril 2019

SUKTG.S1	SUKUK TG 6.5% 2016-2026			/			10 000
----------	-------------------------	--	--	---	--	--	--------

CALENDRIER DES ASSEMBLEES GENERALES

ANNEE : 2019

Société	Nature	Date	Heure	Lieu
NEI-CEDA CI	Ordinaire	29/05/2019	10:00:00	Hôtel TIAMA, Abidjan - Plateau
SODECI	Ordinaire	22/05/2019	14:00:00	Espace Events sis à Abidjan, Cocody 2 Plateaux, Boulevard Latrille
BOLLORE TRANSPORT & LOGISTICS	Ordinaire	09/05/2019	10:00:00	Salle Kodjo Eboucle du palais de la culture sis à treichville, Avenue Christiani à Abidjan
PALM CI	Ordinaire	09/05/2019	09:30:00	Salle de Conférence de la CRRAE-UEMOA, sise à Abidjan - Plateau
SAPH CI	Ordinaire	08/05/2019	09:30:00	Salle de Conférence de CRRAE-UEMOA (Versus Bank au Plateau)
SUCRIVOIRE	Ordinaire	03/05/2019	09:30:00	Auditorium de la CRRAE-UMOA sis Abidjan-Plateau (Rue Botreau Roussel)
SIB	Ordinaire	26/04/2019	09:00:00	Maison de l'Entreprise (CGECI), Abidjan-Plateau
CORIS BANK INTERNATIONAL	Mixte	25/04/2019	09:00:00	Hôtel SOPATEL Silmandé SA
ECOBANK TG	Ordinaire	25/04/2019	10:30:00	Salle de Conférence du Centre Panafricain Ecobank, 2365, Boulevard du Mono, Lomé, Togo
SOLIBRA	Ordinaire	24/04/2019	09:00:00	Espace CRISTAL 8, rue du Chevalier de Clieu Zone 4 C << Salle PLATINIUM >> ABIDJAN
BANK OF AFRICA BN	Mixte	23/04/2019	10:00:00	AZALAI Hôtel à Cotonou
BANK OF AFRICA ML	Ordinaire	20/04/2019	09:30:00	Hôtel SALAM à Bamako
BANK OF AFRICA SN	Ordinaire	19/04/2019	09:30:00	Immeuble Elan II, 2eme Etage, Route de Ngor, Zone 12, Almadies à Dakar
ONATEL BF	Mixte	18/04/2019	10:00:00	ROYAL BEACH HOTEL, OUAGADOUGOU
SONATEL	Ordinaire	17/04/2019	10:00:00	Centre International de Conférences Abdou DIOUF (CICAD) à Diamniaio, Dakar
ECOBANK CI	Ordinaire	16/04/2019	10:00:00	Espace Latrille Events sis à Abidjan Cocody Deux Plateaux sur le Boulevard Latrille
BANK OF AFRICA CI	Ordinaire	10/04/2019	10:00:00	Salle Jewels du Patronat Ivoirien (CGECI) à Abidjan Plateau
BANK OF AFRICA NG	Ordinaire	05/04/2019	10:00:00	Centre de formation de la BOA-NIGER (sise à BOA-Siège)
SICABLE	Ordinaire	05/04/2019	09:00:00	Hôtel AZALAI, Bld VGE à ABIDJAN
BANK OF AFRICA BF	Ordinaire	02/04/2019	10:00:00	Salle WAONGO I de l'hôtel LAICO à Ouaga 2000
SERVAIR ABIDJAN CI	Ordinaire	28/03/2019	10:00:00	Salle JEWELS de la Maison de l'Entreprise C.G.E.C.I sise au plateau

L'actualité de la BRVM sur nos plateformes digitales

Infos BRVM

Pour recevoir les informations boursières par SMS, souscrivez :



Côte d'Ivoire : *430#
Bénin : *430*15#



Côte d'Ivoire : #139#
Burkina Faso : *310#



Côte d'Ivoire : *431#
Niger : *512*9#
Togo : *310#

Site web

www.brvm.org

Application Mobile

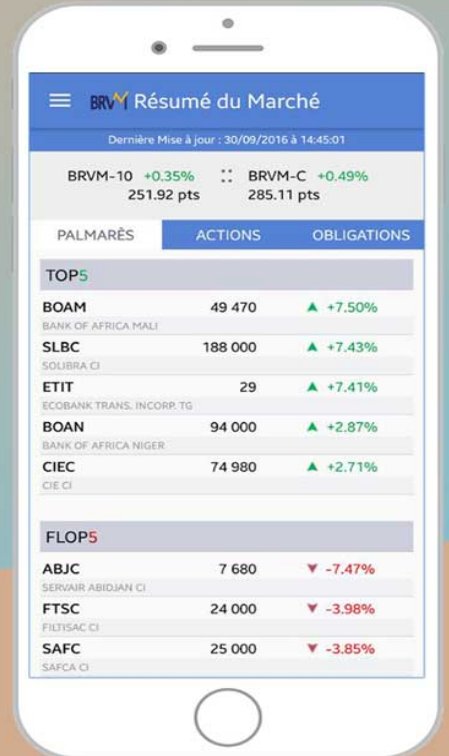

Disponible sur
 Google play
Disponible sur
 App Store



Nous suivre sur :

