

BRVM COMPOSITE	220,20
Variation Jour	-1,09 %
Variation annuelle	2,83 %

BRVM 30	110,17
Variation Jour	-1,34 %
Variation annuelle	2,15 %

BRVM PRESTIGE	103,10
Variation Jour	-0,93 %
Variation annuelle	1,61 %

Evolution des indices

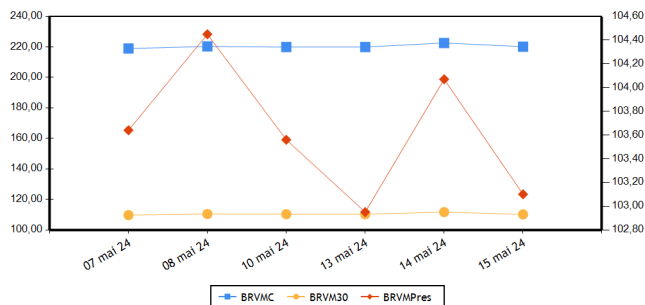

Volumes et valeurs transigés

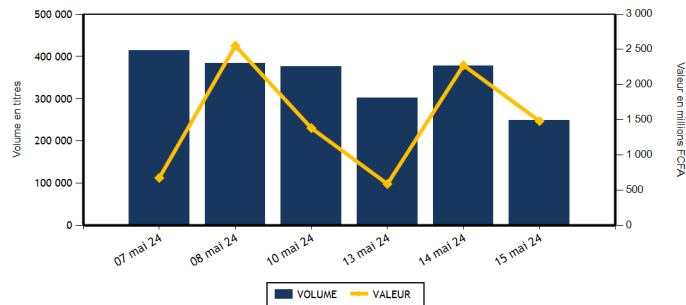

Actions	Niveau	Evol. Jour
Capitalisation boursière (FCFA)(Actions & Droits)	8 192 158 326 829	-1,09 %
Volume échangé (Actions & Droits)	200 500	12,86 %
Valeur transigée (FCFA) (Actions & Droits)	1 005 405 352	80,07 %
Nombre de titres transigés	41	0,00 %
Nombre de titres en hausse	13	-31,58 %
Nombre de titres en baisse	17	13,33 %
Nombre de titres inchangés	11	57,14 %

Obligations	Niveau	Evol. Jour
Capitalisation boursière (FCFA)	10 266 058 887 823	0,43 %
Volume échangé	48 692	-75,68 %
Valeur transigée (FCFA)	477 287 303	-72,21 %
Nombre de titres transigés	8	0,00 %
Nombre de titres en hausse	2	
Nombre de titres en baisse	3	0,00 %
Nombre de titres inchangés	3	-40,00 %

PLUS FORTES HAUSSES

Titres	Cours	Evol. Jour	Evol. annuelle
SOGB CI (SOGC)	3 200	6,14 %	-2,14 %
SONATEL SN (SNTS)	18 995	5,97 %	5,65 %
SODE CI (SDCC)	4 950	5,32 %	3,77 %
BICI CI (BICC)	8 400	5,20 %	12,15 %
SAPH CI (SPHC)	2 495	4,61 %	6,17 %

PLUS FORTES BAISES

Titres	Cours	Evol. Jour	Evol. annuelle
FILTISAC CI (FTSC)	1 630	-7,39 %	-11,41 %
SICABLE CI (CABC)	985	-6,64 %	-11,26 %
ORANGE COTE D'IVOIRE (ORAC)	11 150	-3,04 %	2,29 %
SMB CI (SMBC)	11 460	-2,80 %	8,83 %
BANK OF AFRICA BF (BOABF)	6 230	-2,66 %	-10,74 %

INDICES PAR COMPARTIMENT

Base = 100 au 02 janvier 2023	Nombre de sociétés	Valeur	Evol. Jour	Evol. annuelle	Volume	Valeur	PER moyen
BRVM-PRESTIGE	10	103,10	-0,93 %	1,61 %	35 313	533 705 155	6,97
BRVM-PRINCIPAL	36	106,02	-0,68 %	1,98 %	165 187	471 700 197	8,61

INDICES SECTORIELS

Base = 100 au 14 juin 1999	Nombre de sociétés	Valeur	Evol. Jour	Evol. annuelle	Volume	Valeur	PER moyen
BRVM - INDUSTRIE	11	104,56	-0,65 %	3,49 %	7 604	44 798 215	8,50
BRVM - SERVICES PUBLICS	5	556,23	-2,53 %	4,66 %	49 708	612 132 110	8,45
BRVM - FINANCES	15	87,57	0,38 %	1,33 %	124 390	319 592 172	5,72
BRVM - TRANSPORT	2	361,99	-0,33 %	9,38 %	340	503 670	8,02
BRVM - AGRICULTURE	5	159,02	2,99 %	-1,57 %	7 480	9 664 890	11,69
BRVM - DISTRIBUTION	7	320,91	-0,45 %	-2,22 %	10 950	18 693 165	39,96
BRVM - AUTRES SECTEURS	1	937,75	-2,56 %	-15,56 %	28	21 130	-

Indicateurs	BRVM COMPOSITE
PER moyen du marché	7,67
Taux de rendement moyen du marché	8,46
Taux de rentabilité moyen du marché	9,66
Nombre de sociétés cotées	46
Nombre de lignes obligataires	143
Volume moyen annuel par séance	329 438,00
Valeur moyenne annuelle par séance	1 016 143 776,31

Indicateurs	BRVM COMPOSITE
Ratio moyen de liquidité	7,03
Ratio moyen de satisfaction	16,93
Ratio moyen de tendance	240,74
Ratio moyen de couverture	41,54
Taux de rotation moyen du marché	0,02
Prime de risque du marché	7,29
Nombre de SGI participantes	29

Définitions

Volume moyen annuel par séance = Volume annuel échangé / nombre de séances
 Valeur moyenne annuelle par séance = Valeur annuelle échangée / nombre de séances
 Ratio moyen de liquidité = Moyenne des ratios de liquidité (Titres échangés / Volume des ordres de vente)
 Ratio moyen de satisfaction = Moyenne des ratios de satisfaction (Titres échangés / Volume des ordres d'achat)
 Ratio moyen de tendance = Moyenne des ratios de tendance (Volume des ordres d'achat / Volume des ordres de vente)
 Ratio moyen de couverture = Moyenne des ratios de couverture (Volume des ordres de vente / Volume des ordres d'achat)
 Taux moyen de rotation = Moyenne des taux de rotation des actions cotées (volume transigé/capital flottante)
 PER moyen du marché = moyenne des PER des actions cotées ayant un PER positif
 Taux de rendement moyen = moyenne des taux de rendement des actions cotées ayant distribué un dividende
 Taux de rentabilité moyen = moyenne des taux de rentabilité des actions cotées
 Prime de risque du marché = (1 / le PER moyen du marché) - le taux de référence actuel des emprunts d'Etat

BOURSE REGIONALE DES VALEURS MOBILIERES
 Siège Social : Abidjan - Côte d'Ivoire, 18 av. Joseph Anoma
 Adresse : 01 BP 3802 Abidjan 01
 Tel : +225 20 31 55 50 / +225 20 32 66 85
 Fax : +225 20 32 66 84
 E-mail : brvm@brvm.org Site web : www.brvm.org



MARCHE DES ACTIONS

Sect. Act. (*)	Symbole	Titre	Cours Précédent	Cours du jour		Variation jour	Séance de cotation		Cours Référence	Variation de l'année précédente	Dernier dividende payé		Rdt. Net	PER
				Ouv.	Clôt.		Volume	Valeur			Montant net	Date		
COMPARTIMENT PRESTIGE			103,10	points		-0,93 %								
AGR	PALC	PALM CI	6 350	6 350	6 340	-0,16 %	753	4 774 870	6 340	-6,07 %	1 213,63	19-juil.-23	19,14 %	5,06
AGR	SPHC	SAPH CI	2 385	2 465	2 495	4,61 %	763	1 871 235	2 495	6,17 %	294,30	29-sept.-23	11,80 %	10,23
DIS	TTLG	TOTALENERGIES MARKETING CI	1 930	1 930	1 905	-1,30 %	1 022	1 964 060	1 905	5,83 %	176,00	21-sept.-23	9,24 %	13,77
DIS	TTLS	TOTALENERGIES MARKETING SN	2 250	2 200	2 220	-1,33 %	317	702 730	2 220	-11,20 %	241,00	13-juil.-23	10,86 %	18,17
FIN	ORGT	ORAGROUP TOGO	1 695	1 695	1 690	-0,29 %	531	895 015	1 690	-35,98 %	59,52	17-juil.-20	3,52 %	
FIN	SGBC	SOCIETE GENERALE COTE D'IVOIRE	18 000	17 945	18 000	0,00 %	675	12 147 845	18 000	12,15 %	1 112,43	31-mai-23	6,18 %	5,76
IND	NTLC	NESTLE CI	7 500	7 500	7 490	-0,13 %	611	4 510 215	7 490	1,42 %	728,10	8-août-23	9,72 %	9,98
IND	SMBC	SMB CI	11 790	11 790	11 460	-2,80 %	1 349	15 007 510	11 460	8,83 %	720,00	31-août-23	6,28 %	5,18
SPU	ONTBF	ONATEL BF	2 780	2 750	2 735	-1,62 %	2 402	6 568 395	2 735	19,96 %	287,88	26-juin-23	10,53 %	9,24
SPU	SNTS	SONATEL SN	18 995	19 250	18 995	5,97 %	26 890	485 263 280	18 995	5,65 %	1 575,00	17-mai-24	8,29 %	5,73
TOTAL							35 313	533 705 155						

COMPARTIMENT PRINCIPAL			106,02	points		-0,68 %								
AGR	SCRC	SUCRIVOIRE	450	450	470	4,44 %	5 863	2 696 285	470	-1,05 %	40,50	20-août-21	8,62 %	
AGR	SICC	SICOR CI	3 645	NC	NC	0,00 %			3 645	20,50 %	1 919,00	25-sept.-00		18,34
AGR	SOGC	SOGB CI	3 015	3 190	3 200	6,14 %	101	322 500	3 200	-2,14 %	558,00	17-juil.-23	17,44 %	13,12
AUT	STAC	SETAO CI	780	745	760	-2,56 %	28	21 130	760	-15,56 %	66,15	18-juil.-22	8,70 %	
DIS	ABJC	SERVAIR ABIDJAN CI	1 750	1 750	1 785	2,00 %	8 494	14 977 915	1 785	34,21 %	92,00	31-août-23	5,15 %	14,59
DIS	BNBC	BERNABE CI	1 060	1 050	1 050	-0,94 %	304	319 200	1 050	5,00 %	150,00	24-juil.-23	14,29 %	193,20
DIS	CFAC	CFAO MOTORS CI	755	755	755	0,00 %	61	46 055	755	-10,12 %	27,45	15-sept.-23	3,64 %	21,40
DIS	PRSC	TRACTAFRIC MOTORS CI	2 275	2 275	2 275	0,00 %	67	152 355	2 275	19,74 %	224,10	13-sept.-23	9,85 %	6,39
DIS	SHEC	VIVO ENERGY CI	770	770	775	0,65 %	685	530 850	775	-1,90 %	53,00	28-déc.-23	6,84 %	12,17
FIN	BICC	BICI CI	7 985	7 990	8 400	5,20 %	210	1 680 770	8 400	12,15 %	401,40	31-juil.-23	4,78 %	8,39
FIN	BOAB	BANK OF AFRICA BN	7 310	7 330	7 315	0,07 %	2 213	16 173 215	7 315	15,02 %	627,00	25-mai-23	8,57 %	6,89
FIN	BOABF	BANK OF AFRICA BF	6 400	6 400	6 230	-2,66 %	735	4 612 780	6 230	-10,74 %	704,00	6-mai-24	11,30 %	4,72
FIN	BOAC	BANK OF AFRICA CI	6 870	6 985	7 100	3,35 %	15 450	107 059 035	7 100	2,97 %	684,00	29-avr.-24	9,63 %	5,45
FIN	BOAM	BANK OF AFRICA ML	1 700	1 700	1 700	0,00 %	5 731	9 747 980	1 560	15,25 %	144,00	21-mai-24	8,47 %	5,38
FIN	BOAN	BANK OF AFRICA NG	5 900	5 900	5 900	0,00 %	3 716	21 636 310	5 900	9,46 %	613,80	25-mai-23	10,40 %	7,61
FIN	BOAS	BANK OF AFRICA SENEGAL	3 850	3 850	3 850	0,00 %	321	1 242 690	3 850	20,31 %	187,50	1-juin-23	4,87 %	5,43
FIN	CBIBF	CORIS BANK INTERNATIONAL	9 400	9 400	9 500	1,06 %	12 588	119 473 865	9 500	2,15 %	525,00	6-juil.-23	5,53 %	4,73
FIN	ECOC	ECOBANK COTE D'IVOIRE	6 810	6 810	6 900	1,32 %	2 255	15 502 875	6 900	1,47 %	549,00	30-mai-23	7,96 %	7,90
FIN	ETIT	ECOBANK TRANS. INCORP. TG	17	17	17	0,00 %	78 581	1 328 477	17	-10,53 %	0,60	8-juin-23	3,56 %	1,27
FIN	NSBC	NSIA BANQUE COTE D'IVOIRE	5 795	5 800	5 795	0,00 %	222	1 286 350	5 795	-3,42 %	363,60	7-juil.-23	6,27 %	4,12
FIN	SAFC	SAFCA CI	1 025	1 005	1 005	-1,95 %	1	1 005	1 005	-22,39 %	23,04	29-juil.-11		
FIN	SIBC	SOCIETE IVOIRIENNE DE BANQUE	5 970	5 900	5 880	-1,51 %	1 161	6 803 960	5 880	9,91 %	495,00	11-août-23	8,42 %	6,76
IND	CABC	SICABLE CI	1 055	985	985	-6,64 %	1	985	985	-11,26 %	69,00	2-août-23	7,01 %	4,08
IND	FTSC	FILTISAC CI	1 760	1 650	1 630	-7,39 %	43	70 130	1 630	-11,41 %	235,00	30-juil.-21	14,42 %	7,47
IND	NEIC	NEI-CEDA CI	745	745	745	0,00 %	343	255 645	745	2,76 %	35,25	22-sept.-23	4,73 %	8,15
IND	SEMC	EVIOSYS PACKAGING SIEM CI	700	SP	SP	0,00 %			700	0,00 %	14,00	28-déc.-21	2,00 %	7,40
IND	SIVC	AIR LIQUIDE CI	700	700	700	0,00 %	143	100 100	700	-15,66 %	63,00	29-sept.-17		15,18
IND	SLBC	SOLIBRA CI	83 250	SP	SP	0,00 %			83 250	-4,31 %	4 050,00	12-août-22	4,86 %	9,09

IND	STBC	SITAB CI	6 850	6 340	6 900	0,73 %	3 531	24 238 800	6 900	16,06 %	551,00	27-juil.-23	7,99 %	9,94
IND	UNLC	UNILEVER CI	5 900	NC	NC	0,00 %			5 900	18,00 %	1 233,00	9-juil.-12		
IND	UNXC	UNIWAX CI	410	390	410	0,00 %	1 583	614 830	410	-23,36 %	60,75	29-juil.-22	14,82 %	
SPU	CIEC	CIE CI	1 690	1 700	1 740	2,96 %	7 411	12 617 000	1 740	2,35 %	157,50	31-juil.-23	9,05 %	9,16
SPU	ORAC	ORANGE COTE D'IVOIRE	11 500	11 500	11 150	-3,04 %	6 873	78 780 550	11 150	2,29 %	752,76	15-juin-23	6,75 %	10,85
SPU	SDCC	SODE CI	4 700	4 695	4 950	5,32 %	6 132	28 902 885	4 950	3,77 %	450,00	15-sept.-23	9,09 %	7,27
TRP	SDSC	AFRICA GLOBAL LOGISTICS CI	1 485	1 490	1 480	-0,34 %	340	503 670	1 480	9,63 %	92,00	20-nov.-23	6,22 %	8,02
TRP	SVOC	MOVIS CI	2 395	SP	SP	0,00 %			2 395	0,00 %	270,00	5-juil.-99		
TOTAL							165 187	471 700 197						

TOTAL
TOTAL - Marché des actions

200 500 1 005 405 352

Secteurs d'activités (*): AGR = Agriculture, AUT = Autres Secteurs, DIS = Distribution, FIN = Finances, IND = Industrie, TRP = Transport, SPU = Services Publics

MARCHE DES DROITS

Symbole	Titre	Cours Précédent	Cours du jour		Variation jour	Séance de cotation		Cours Référence	Variation depuis l'origine	Parité	Periode de négociation	
			Ouv.	Clôt.		Volume	Valeur				Début	fin

TOTAL
TOTAL - Marché des droits
Légende:

(d) Ex-dividende (V) Variation par rapport au cours de référence

Cours du jour: Ouv.: Ouverture Clôt.: Clôture Moy.: Moyen

Mentions: NC: Non Coté Ex-c: Ex-coupon Ex-d: Ex-droit SP: Suspendu Val-T: Valeur Théorique

PER = Cours / BNPA selon les données disponibles Rdt. Net: Rendement net (DNPA / Cours)

Comp.: 1 - Premier Compartiment 2 - Second Compartiment 3 - Compartiment de croissance

Ratio de liquidité = Titres échangés / Volume des ordres de vente

: Progression de l'indice sectoriel : Stabilité de l'indice sectoriel : Recul de l'indice sectoriel

MARCHE DES OBLIGATIONS

Symbole	Titre	Valeur nominale	Cours Précédent	Cours du jour	Cours Référence	Séance de cotation	Coupon couru	Coupon d'intérêt	Période	Montant net	Eché.	Type Amort
						Volume	Valeur					
OBLIGATIONS D'ETAT												
EOM.010	ETAT DU MALI 6,20 % 2022-2029	10 000	9 890	NC	9 890		267,65	A	620,00	9-déc.-24		ACD
EOM.011	ETAT DU MALI 6,40 % 2023-2030	10 000	10 000	NC	10 000		66,63	A	640,00	7-avr.-25		ACD
EOM.012	ETAT DU MALI 6,50 % 2023-2030	10 000	9 900	NC	9 900		518,58	A	650,00	28-juil.-24		ACD
EOM.03	ETAT DU MALI 6,50 % 2018-2025	4 000	4 000	NC	4 000		157,55	A	260,00	7-oct.-24		AC
EOM.04	ETAT DU MALI 6,50% 2019-2027	8 000	8 000	NC	8 000		437,60	A	520,00	12-juil.-24		AC
EOM.05	ETAT DU MALI 6,50% 2020-2028	8 000	8 000	NC	8 000		69,81	A	520,00	27-mars-25		ACD
EOM.06	ETAT DU MALI 6,50% 2020-2027	8 000	8 000	7 999	7 999.20	20	159 984	235,98	A	520,00	2-déc.-24	AC
EOM.07	ETAT DU MALI 6.50% 2021-2031	8 750	8 749	8 750	8 750	28	244 978	45,19	A	568,75	16-avr.-25	AC
EOM.08	ETAT DU MALI 6,20 % 2022-2032	10 000	10 000	NC	10 000		425,19	A	620,00	7-sept.-24		ACD
EOM.09	ETAT DU MALI 6,30% 2022-2032	10 000	10 000	NC	10 000		271,97	A	630,00	9-déc.-24		ACD
EOS.010	ETAT DU SENEGAL 6,15 % 2023-2030	10 000	10 000	NC	10 000		78,55	S	307,50	29-sept.-24		ACD
EOS.011	ETAT DU SENEGAL 6,35 % 2023-2033	10 000	10 000	NC	10 000		81,10	S	317,50	29-sept.-24		ACD
EOS.012	ETAT DU SENEGAL 6,15 % 2023-2028	10 000	10 000	NC	10 000		153,75	S	307,50	14-août-24		ACD
EOS.013	ETAT DU SENEGAL 6,30 % 2023-2030	10 000	10 000	NC	10 000		157,50	S	315,00	14-août-24		ACD
EOS.014	ETAT DU SENEGAL 6,50 % 2023-2033	10 000	10 000	NC	10 000		162,50	S	325,00	14-août-24		ACD
EOS.07	ETAT SENEGAL 6.30% 2015-2025	10 000	10 000	NC	10 000		296,88	S	314,14	25-mai-24		ACD
EOS.08	ETAT DU SENEGAL 5,95% 2022-2034	10 000	10 000	NC	10 000		224,34	A	595,00	29-déc.-24		ACD
EOS.09	ETAT DU SENEGAL 6,00 % 2023-20	10 000	9 600	NC	9 600		76,63	S	300,00	29-sept.-24		ACD
TPBF.010	TPBF 6,50% 2020 - 2028	6 667	6 667	NC	6 666.68		65,94	S	216,67	20-sept.-24		ACD
TPBF.011	TPBF 6,50 % 2020-2028	7 501	7 501	NC	7 501		170,11	S	243,78	9-juil.-24		ACD
TPBF.012	TPBF 6.50% 2021-2031	10 000	10 000	NC	10 000		90,08	S	325,00	25-sept.-24		ACD
TPBF.013	TPBF 6,50 % 2021 - 2031	10 000	10 000	NC	10 000		232,14	S	325,00	6-juil.-24		ACD
TPBF.014	TPBF 6,30% 2022-2034	10 000	10 000	NC	10 000		128,40	S	315,00	1-sept.-24		ACD
TPBF.015	ETAT DU BURKINA 6,30 % 2022-2	10 000	9 999	NC	9 999		315,00	S	315,00	15-mai-24		ACD
TPBF.016	ETAT DU BURKINA 6% 2023-2028	10 000	10 000	NC	10 000		207,69	S	300,00	10-juil.-24		ACD
TPBF.017	TPBF 6,30 % 2023-2030	10 000	10 000	NC	10 000		113,61	S	630,00	12-oct.-24		ACD
TPBF.018	TPBF 6,50% 2023-2033	10 000	10 000	NC	10 000		117,21	S	650,00	12-oct.-24		ACD
TPBF.04	TPBF 6.50% 2017-2027	10 000	10 000	NC	10 000		186,47	S	323,22	31-juil.-24		ACD
TPBF.05	TPBF 6,50% 2017-2024	10 000	10 000	NC	10 000		245,08	S	325,00	29-juin-24		ACD
TPBF.06	TPBF 6.50% 2018-2025	10 000	10 000	NC	10 000		287,70	S	325,00	5-juin-24		ACD
TPBF.07	TPBF 6,50% 2018- 2025	10 000	9 895	NC	9 895		325,00	S	325,00	15-mai-24		AC
TPBF.08	TPBF 6,50% 2019-2027	10 000	10 000	NC	10 000		15,98	S	326,78	6-nov.-24		ACD
TPBF.09	TPBF 6,50% 2019 - 2027	10 000	10 600	NC	10 600		65,71	S	325,00	8-oct.-24		ACD
TPBJ.03	TPBJ 6,50% 2020-2028	10 000	10 000	NC	10 000		468,85	A	650,00	25-août-24		AC
TPBJ.04	TPBJ 5,50 % 2022-2037	10 000	10 000	NC	10 000		113,01	A	550,00	1-mars-25		AC
TPBJ.05	TPBJ 5,85 % 2022-2042	10 000	10 000	9 999	9 999	459	4 589 541	120,21	A	585,00	1-mars-25	ACD
TPBJ.06	TPBJ 5,75% 2022-2037	10 000	10 000	NC	10 000		458,74	A	575,00	28-juil.-24		ACD
TPBJ.07	TPBJ 5,70% 2023-2030	10 000	10 001	NC	10 001		98,38	A	570,00	13-mars-25		AC
TPBJ.08	TPBJ 6,20% 2023-2038	10 000	10 000	NC	10 000		107,01	A	620,00	13-mars-25		AC
TPCI.017	TPCI 3% 2014-2024	10 000	10 000	NC	10 000		121,31	S	150,00	19-juin-24		ACD
TPCI.019	TPCI 5.99% 2015-2025	10 000	10 000	NC	10 000		1,64	A	599,00	14-mai-25		ACD
TPCI.021	TPCI 6% 2016-2028	10 000	10 000	NC	10 000		60,82	A	600,00	8-avr.-25		ACD
TPCI.022	TPCI 5.90% 2016 - 2026	10 000	10 000	NC	10 000		540,03	A	590,00	15-juin-24		ACD
TPCI.023	TPCI 5.90% 2016-2026	10 000	10 000	NC	10 000		290,16	A	590,00	17-nov.-24		ACD
TPCI.024	TPCI 6.25% 2017-2029	10 000	10 001	NC	10 001		78,13	S	312,50	30-sept.-24		ACD
TPCI.025	TPCI 5,95% 2017-2024 A	10 000	10 000	NC	10 000		34,14	S	297,50	24-oct.-24		ACD
TPCI.026	TPCI 5,95% 2017-2024 B	10 000	10 000	NC	10 000		8,08	S	297,50	10-nov.-24		ACD
TPCI.027	TPCI 6% 2017-2025	10 000	10 250	NC	10 250		226,23	S	300,00	29-juin-24		ACD
TPCI.028	TPCI 6% 2018 - 2026	10 000	10 000	NC	10 000		470,49	A	600,00	2-août-24		ACD
TPCI.029	TPCI 6% 2018-2026	10 000	9 700	NC	9 700		685,25	A	600,00	19-avr.-24		ACD
TPCI.030	TPCI 5,95% 2018-2025	4 000	4 000	NC	4 000		100,14	S	119,00	13-juin-24		ACD
TPCI.031	TPCI 5,75% 2019 - 2026	10 000	10 230	NC	10 230		518,44	A	575,00	20-juin-24		ACD
TPCI.032	TPCI 2,23% 2019-2026	10 000		NC			201,07	A	223,00	20-juin-24		ACD
TPCI.033	TPCI 5.75% 2019-2026	4 000	4 160	NC	4 160		35,29	A	230,00	20-mars-25		ACD
TPCI.034	TPCI 6% 2019-2029	6 250	6 250	NC	6 250		57,53	A	375,00	20-mars-25		ACD
TPCI.035	TPCI 5,75% 2019 -2026	10 000	10 250	NC	10 250		485,45	A	575,00	11-juil.-24		ACD
TPCI.036	TPCI 5,75% 2019- 2026	10 000	10 000	NC	10 000		421,04	A	575,00	21-août-24		ACD
TPCI.037	TPCI 5,80% 2019-2026	6 000	6 000	NC	6 000		154,98	A	348,00	4-déc.-24		ACD

TPCI.O38	TPCI 5,75% 2019-2026	6 000	6 000	NC	6 000			153,65	A	345,00	4-déc.-24	ACD
TPCI.O39	TPCI 5,75% 2019 - 2026	6 000	6 420	NC	6 420			198,89	A	345,00	17-oct.-24	ACD
TPCI.O40	TPCI 5,75% 2019-2026	6 000	6 000	NC	6 000			118,77	A	345,00	10-janv.-25	ACD
TPCI.O41	TPCI 5,80% 2020-2027	10 000	9 650	NC	9 650			122,02	A	580,00	28-févr.-25	ACD
TPCI.O42	TPCI 5,90% 2020-2030	10 000	10 000	10 000	10 000	22	220 000	122,85	A	590,00	28-févr.-25	ACD
TPCI.O43	TPCI 5,90% 2020 - 2030	10 000	10 000	NC	10 000			35,56	A	590,00	23-avr.-25	ACD
TPCI.O44	TPCI 5,80% 2020 - 2027	10 000	9 900	NC	9 900			34,96	A	580,00	23-avr.-25	ACD
TPCI.O45	TPCI 5,80% 2020 -2027	8 000	8 000	NC	8 000			423,43	A	464,00	16-juin-24	ACD
TPCI.O46	TPCI 5,90% 2020 - 2030	8 750	8 925	NC	8 925			471,11	A	516,25	16-juin-24	ACD
TPCI.O47	TPCI 5,80% 2020 - 2027	8 000	8 200	NC	8 200			423,43	A	464,00	16-juin-24	ACD
TPCI.O48	TPCI 5,80% 2020- 2027	8 000	7 920	NC	7 920			368,92	A	464,00	29-juil.-24	ACD
TPCI.O49	TPCI 5,90% 2020- 2030	8 750	8 824	NC	8 824.38			410,46	A	516,25	29-juil.-24	ACD
TPCI.O50	TPCI 5,90% 2020-2030	8 750	8 750	NC	8 750			368,15	A	516,25	28-août-24	ACD
TPCI.O51	TPCI 5,80 % 2020-2027	8 000	8 000	NC	8 000			286,51	A	464,00	2-oct.-24	ACD
TPCI.O52	TPCI 5,90 % 2020 -2030	8 750	9 013	NC	9 012.50			318,78	A	516,25	2-oct.-24	ACD
TPCI.O53	TPCI 5,80% 2020-2027	8 000	8 480	NC	8 480			253,55	A	464,00	28-oct.-24	ACD
TPCI.O54	TPCI 5,90% 2020-2030	8 750	8 575	NC	8 575			282,10	A	516,25	28-oct.-24	ACD
TPCI.O55	TPCI 5,80% 2020 -2027	8 000	8 400	NC	8 400			181,29	A	464,00	24-déc.-24	ACD
TPCI.O56	TPCI 5,90% 2020- 2030	8 750	9 450	NC	9 450			201,70	A	516,25	24-déc.-24	ACD
TPCI.O57	TPCI 5,80% 2020-2027	8 000	7 680	NC	7 680			224,39	A	464,00	20-nov.-24	ACD
TPCI.O58	TPCI 5,80% 2021-2028	8 000	8 000	NC	8 000			85,17	A	464,00	9-mars-25	ACD
TPCI.O59	TPCI 5,90% 2021-2031	8 750	9 056	NC	9 056.25			94,76	A	516,25	9-mars-25	ACD
TPCI.O60	TPCI 5,80% 2021-2028	10 000	10 000	NC	10 000			3,18	A	580,00	13-mai-25	ACD
TPCI.O61	TPCI 5,90% 2021-2031	10 000	10 050	NC	10 050			3,23	A	590,00	13-mai-25	ACD
TPCI.O62	TPCI 5,80 % 2021 -2028	10 000	9 900	NC	9 900			507,10	A	580,00	30-juin-24	ACD
TPCI.O63	TPCI 5,90% 2021 -2031	10 000	10 000	NC	10 000			515,85	A	590,00	30-juin-24	ACD
TPCI.O64	TPCI 5,80 % 2021 - 2028	10 000	10 000	NC	10 000			432,62	A	580,00	16-août-24	ACD
TPCI.O65	TPCI 5,90 % 2021-2031	10 000	10 700	NC	10 700			367,54	A	590,00	30-sept.-24	ACD
TPCI.O66	TPCI 5,90% 2021-2031	10 000	9 950	10 000	10 000	215	2 150 000	309,51	A	590,00	5-nov.-24	ACD
TPCI.O67	TPCI 5,90 % 2021-2036	10 000	10 200	NC	10 200			243,42	A	590,00	16-déc.-24	ACD
TPCI.O68	TPCI 5,90 % 2022-2037	10 000	10 000	10 000	10 000	6	60 000	167,65	A	590,00	1-févr.-25	ACD
TPCI.O69	TPCI 5,75 % 2022-2037	10 000	10 000	NC	10 000			85,07	A	575,00	22-mars-25	ACD
TPCI.O70	TPCI 5,75 % 2022-2037	10 000	10 300	NC	10 300			25,21	A	575,00	29-avr.-25	ACD
TPCI.O71	TPCI 5,65% 2022-2032	10 000	10 150	NC	10 150			517,14	A	565,00	15-juin-24	ACD
TPCI.O72	TPCI 5,65% 2022-2029	10 000	10 000	NC	10 000			449,22	A	565,00	29-juil.-24	ACD
TPCI.O73	TPCI 5,75% 2022-2032	10 000	10 000	NC	10 000			457,17	A	575,00	29-juil.-24	ACD
TPCI.O74	TPCI 5,85% 2022-2042	10 000	10 000	NC	10 000			449,22	A	565,00	29-juil.-24	ACD
TPCI.O75	TPCI 5,65% 2022-2029	10 000	10 700	NC	10 700			341,16	A	565,00	7-oct.-24	ACD
TPCI.O76	TPCI 5,75% 2022-2032	10 000	10 000	NC	10 000			347,20	A	575,00	7-oct.-24	ACD
TPCI.O77	TPCI (TAUX DE BASE + SPREAD) % 2022-2029	10 000	10 000	NC	10 000			197,14	T	188,75	11-mai-24	ACD
TPCI.O78	TPCI 5,65% 2022-2029	10 000	10 000	NC	10 000			237,73	A	565,00	13-déc.-24	ACD
TPCI.O79	TPCI 5,75% 2023-2030	10 000	10 000	NC	10 000			120,97	A	575,00	28-févr.-25	ACD
TPCI.O80	TPCI 6% 2023-2030	10 000	10 000	NC	10 000			596,72	A	600,00	17-mai-24	ACD
TPCI.O81	TPCI 5,90% 2023-2028	10 000	10 500	NC	10 500			465,87	A	590,00	31-juil.-24	ACD
TPCI.O82	TPCI 6,00% 2023-2030	10 000	10 000	NC	10 000			473,77	A	600,00	31-juil.-24	ACD
TPCI.O83	TPCI 5,90 % 2023-2028	10 000	10 000	NC	10 000			348,20	A	590,00	12-oct.-24	ACD
TPCI.O84	TPCI 6,00 % 2023-2030	10 000	10 000	NC	10 000			354,10	A	600,00	12-oct.-24	ACD
TPCI.O85	TPCI 5,90 % 2023 - 2028	10 000	9 800	NC	9 800			246,64	A	590,00	14-déc.-24	ACD
TPCI.O86	TPCI 6,00 % 2023 - 2030	10 000	10 000	NC	10 000			250,82	A	600,00	14-déc.-24	ACD
TPNE.O1	TRESOR PUBLIC DU NIGER 6,50% 2019-2026	10 000	10 000	NC	10 000			85,48	A	650,00	28-mars-25	ACD
TPNE.O2	TRESOR PUBLIC DU NIGER 6,50% 2019 - 2026	10 000	10 000	NC	10 000			511,48	A	650,00	1-août-24	ACD
TPNE.O3	TRESOR PUBLIC DU NIGER 6,5% 2020-2027	8 000	8 000	NC	8 000			410,60	A	520,00	31-juil.-24	ACD
TPNE.O4	TRESOR PUBLIC DU NIGER 6,30% 2020-2027	10 000	10 000	NC	10 000			456,15	A	630,00	24-août-24	ACD
TPNE.O5	TPNE 6,15 % 2022-2034	10 000	10 000	NC	10 000			583,07	A	615,00	3-juin-24	ACD
TPNE.O6	TRESOR PUBLIC DU NIGER 6,15% 2022 - 2034	10 000	10 000	NC	10 000			257,09	A	615,00	14-déc.-24	ACD
TPNE.O7	TRESOR PUBLIC DU NIGER 6,25 % 2023-2028	10 000	10 000	NC	10 000			558,40	A	625,00	23-juin-24	ACD
TPTG.O2	TPTG 6% 2022-2037	10 000	10 000	NC	10 000			296,72	A	600,00	16-nov.-24	ACD
TOTAL								750		7 424 503		

OBLIGATIONS REGIONALES

BIDC.O4	BIDC-EBID 6,10% 2017-2027	5 000	5 000	NC	5 000			278,33	A	305,00	16-juin-24	ACD
BIDC.O5	BIDC-EBID 6,40% 2019-2026	10 000	10 000	NC	10 000			218,02	S	320,00	12-juil.-24	ACD
BIDC.O6	BIDC-EBID 6,50 % 2021-2028	9 000	9 000	NC	9 000			286,10	S	290,90	18-mai-24	ACD
BIDC.O7	BIDC-EBID 5,90% 2022-2029	10 000	10 000	NC	10 000			254,70	S	295,00	9-juin-24	ACD
CRRH.O10	CRRH-UEMOA 6,10% 2022-2037	10 000	9 900	9 800	9 800	47 786	468 302 800	170,93	S	305,00	3-août-24	AC
CRRH.O2	CRRH-UEMOA 6.10% 2012-2024	10 000	9 800	NC	9 800			199,42	S	305,00	17-juil.-24	AC
CRRH.O4	CRRH-UEMOA 6% 2014-2024	10 000	10 000	NC	10 000			224,59	S	300,00	30-juin-24	AC
CRRH.O5	CRRH-UEMOA 5.85% 2015-2025	10 000	10 000	NC	10 000			210,98	S	290,90	4-juil.-24	AC
CRRH.O6	CRRH-UEMOA 5.85% 2016-2026	10 000	10 000	NC	10 000			213,75	S	292,50	3-juil.-24	ACD
CRRH.O7	CRRH-UEMOA 5.95% 2017-2029	5 000	5 000	NC	5 000			147,12	S	148,75	17-mai-24	AC
CRRH.O8	CRRH-UEMOA 5.95% 2018-2030	5 833	5 833	NC	5 833.33			143,40	S	173,54	21-juin-24	AC
CRRH.O9	CRRH-UEMOA 6.05% 2018-2033	6 667	6 667	NC	6 667			166,64	S	201,67	21-juin-24	AC
TOTAL						47 786	468 302 800					

OBLIGATIONS PRIVEES

BHSN.O1	DIASPORA BONDS BHS 6,25% 2019-	10 000	9 900	NC	9 900			215,16	S	310,79	10-juil.-24	ACD
FBOAD.O1	FCTC BOAD DOLI-P 6,10% 2023-2030	8 200	8 200	NC	8 200			76,74	S	252,16	20-sept.-24	AC
FDFINBF.O1	FIDELIS FINANCE CAP25 7,00% 2023-2028	10 000	10 000	NC	10 000			639,92	S	658,00	20-mai-24	ACD
FEPTC.O1	FCTC EPT 7 % 2023-2030	10 000		10 000	10 000	10	100 000	594,53	T	686,00	27-mai-24	ACD
FEPTC.O2	FCTC EPT 7,25 % 2023-2033	10 000		10 000	10 000	5	50 000	616,20	T	711,00	27-mai-24	ACD
FEPTC.O3	FCTC EPT 7,50% 2023-2038	10 000		NC				637,00	T	735,00	27-mai-24	ACD
FNSBC.O1	FCTC NSIA BANQUE 7 % 2020-2025	2 222	2 222	NC	2 222.22			24,85	T	38,11	16-juin-24	ACD
FORBT.O1	FCTC ORABANK 7 % 2021-2026	6 111	6 661	NC	6 661.11			54,68	T	104,81	28-juin-24	ACD
FTIMC.O1	FCTC TEYLIOM IMMO 7 % 2021-2028	7 083	7 083	NC	7 083.33			89,79	T	121,48	8-juin-24	ACD
ORGT.O2	ORAGROUP SA 7,15% 2021-2028	9 000	9 000	NC	9 000			33,41	S	321,75	26-oct.-24	ACD
PADS.O3	PAD 6,60% 2020-2027	7 000	7 000	NC	7 000			32,82	S	231,00	19-oct.-24	ACD
PTRC.O1	PETRO IVOIRE 6,80% 2022-2029	10 000	10 700	NC	10 700			276,76	S	333,20	15-juin-24	ACD
SNLC.O1	SENELEC 6,50% 2018-2025	2 000	2 000	NC	2 000			17,31	S	65,00	27-sept.-24	AC
SNTS.O2	SONATEL 6,50% 2020-2027	7 000	7 000	NC	7 000			140,23	S	212,68	16-juil.-24	ACD
TOTAL						15	150 000					

SUKUK ET TITRES ASSIMILES

SUKSN.S2	SUKUK SN 6% 2016-2026	10 000	10 750	NC	10 750			183,33	S	303,33	26-juil.-24	ACD
SUKTG.S1	SUKUK TG 6.5% 2016-2026	10 000	10 000	10 000	10 000	141	1 410 000	180,79	S	373,91	17-août-24	ACD
TOTAL						141	1 410 000					

TOTAL - Marché des obligations
48 692 477 287 303

Légende :
 (#) Ex-Coupon couru (#) Cours de référence amorti / Coupon couru Ex-c (#) Ex-marge de profits
 Cours du jour: Ouv.: Ouverture Clôt.: Clôture Moy.: Moyen
 Type Amort: Type d'Amortissement IF: In Fine AC: Amortissement Constant AD: Amortissement Dégressif ACD: Amortissement Constant Différé
 Période: Périodicité de paiement des coupons A: Annuelle S: Semestrielle T: Trimestrielle
 Eché.: Échéance de paiement des intérêts
 Mentions: NC: Non Coté Ex-c: Ex-coupon ou Ex-droit SP: Suspendu

INFORMATIONS
OPERATIONS EN COURS

Emetteur	Opération
ORANGE CI	Paiement de dividendes de 780 F CFA net par action, le 03/06/2024
SICABLE	Paiement de dividendes de 79,58 F CFA net par action, le 31/05/2024
ECOBANK CI	Paiement de dividendes de 594 F CFA net par action, le 30/05/2024
BANK OF AFRICA ML	Paiement de dividendes de 144 F CFA net par action, le 21/05/2024
SONATEL	Première cotation - FCTC SONATEL C-1 6,40 % 2023-2028 et FCTC SONATEL C-2 6,60 % 2023-2030 - Première cotation le 22 mai 2024
FCTCEPT	Première cotation - FCTC EPT 2023-2038 - Première cotation le 15 mai 2024
SONATEL	Paiement de dividendes de 1 575 F CFA net par action, le 17/05/2024
BANK OF AFRICA BN	Paiement de dividendes de 706 F CFA net par action, le 27/05/2024
BANK OF AFRICA NG	Paiement de dividendes de 609,15 F CFA net par action, le 31/05/2024

AVIS

Entité	N°	Nature	Objet
BRVM	097-2024	Première cotation	Résultats de première cotation - FCTC EPT 2023-2038

COMMUNIQUES

Emetteur	N °	Nature	Objet
ECOBANK TG	20240515	Communiqué-Avis de Convocation	Avis de convocation - Assemblée Générale Mixte - ETI TG

QUANTITES RESIDUELLES
MARCHE DES ACTIONS

Symbole	Titre	Quantité résiduelle à l'achat	Cours Achat / Vente			Quantité résiduelle à la vente	Cours de Référence
ABJC	SERVAIR ABIDJAN CI	10	1,725	/	1,785	41	1 785
BICC	BICI CI	233	7,995	/	8,580	1	8 400
BNBC	BERNABE CI	16	1,025	/	1,050	226	1 050
BOAB	BANK OF AFRICA BN	14	7,310	/	7,320	86	7 315
BOABF	BANK OF AFRICA BF	64	6,230	/	6,350	40	6 230
BOAC	BANK OF AFRICA CI	10	6,950	/	7,100	526	7 100
BOAM	BANK OF AFRICA ML	537	1,700	/	1,715	944	1 700
BOAN	BANK OF AFRICA NG	250	5,750	/	5,900	3 330	5 900
BOAS	BANK OF AFRICA SENEGAL	96	3,850	/	3,900	97	3 850
CABC	SICABLE CI	92	985	/	1,090	86	985
CBIBF	CORIS BANK INTERNATIONAL	4	9,500	/	9,800	5	9 500
CFAC	CFAO MOTORS CI	30	750	/	755	844	755
CIEC	CIE CI	36	1,710	/	1,740	1 147	1 740
ECOC	ECOBANK COTE D'IVOIRE	45	6,810	/	6,900	689	6 900
ETIT	ECOBANK TRANS. INCORP. TG	879 011	16	/	17	1 048 412	17
FTSC	FILTISAC CI			/	Marché	55 919	1 630
NEIC	NEI-CEDA CI	959	705	/	745	554	745
NSBC	NSIA BANQUE COTE D'IVOIRE	18	5,795	/	5,800	2 811	5 795
NTLC	NESTLE CI	19	7,350	/	7,490	1 776	7 490
ONTBF	ONATEL BF	234	2,700	/	2,735	2 196	2 735
ORAC	ORANGE COTE D'IVOIRE	168	11,150	/	11,400	1 047	11 150
ORGT	ORAGROUP TOGO	250	1,575	/	1,690	1	1 690
PALC	PALM CI	147	6,330	/	6,340	2 253	6 340
PRSC	TRACTAFRIC MOTORS CI	294	2,205	/	2,275	390	2 275
SAFC	SAFCA CI	219	1,005	/			1 005
SCRC	SUCRIVOIRE	418	460	/	470	1 480	470
SDCC	SODE CI	10	4,850	/	4,950	270	4 950
SDSC	AFRICA GLOBAL LOGISTICS CI	10	1,455	/	1,480	280	1 480
SEMC	EVIOSYS PACKAGING SIEM CI			/			700
SGBC	SOCIETE GENERALE COTE D'IVOIRE	198	17,800	/	18,000	1 743	18 000
SHEC	VIVO ENERGY CI	308	775	/	780	50	775
SIBC	SOCIETE IVOIRIENNE DE BANQUE	10	5,805	/	5,880	3 516	5 880
SICC	SICOR CI			/	3,645	208	3 645
SIVC	AIR LIQUIDE CI	51	675	/	700	4 909	700
SLBC	SOLIBRA CI			/			83 250
SMBC	SMB CI	25	11,200	/	11,460	494	11 460
SNTS	SONATEL SN	50	18,505	/	18,995	472	18 995
SOGC	SOGB CI	16	3,050	/	3,200	843	3 200
SPHC	SAPH CI	72	2,385	/	2,495	134	2 495
STAC	SETAO CI	90	745	/	780	88	760
STBC	SITAB CI	82	6,340	/	6,895	17	6 900
SVOC	MOVIS CI			/			2 395
TTLC	TOTALENERGIES MARKETING CI	56	1,905	/	1,925	182	1 905
TTLS	TOTALENERGIES MARKETING SN	668	2,220	/	2,250	900	2 220
UNLC	UNILEVER CI	1	5,900	/	5,990	10	5 900
UNXC	UNIWAX CI	20	390	/	410	948	410

QUANTITES RESIDUELLES

MARCHE DES DROITS

Symbole	Titre	Quantité résiduelle à l'achat	Cours Achat / Vente	Quantité résiduelle à la vente	Cours de Référence
---------	-------	-------------------------------	---------------------	--------------------------------	--------------------

QUANTITES RESIDUELLES
MARCHE DES OBLIGATIONS

Symbole	Titre	Quantité résiduelle à l'achat	Cours Achat / Vente	Quantité résiduelle à la vente	Cours de Référence
BHSN.O1	DIASPORA BONDS BHS 6,25% 2019-		/		9 900
FBOAD.O1	FCTC BOAD DOLI-P 6,10% 2023-2030		/		8 200
FDFINBF.O1	FIDELIS FINANCE CAP25 7,00% 2023-2028		/		10 000
FEPTC.O1	FCTC EPT 7 % 2023-2030		/		10 000
FEPTC.O2	FCTC EPT 7,25 % 2023-2033		/		10 000
FEPTC.O3	FCTC EPT 7,50% 2023-2038		/		10 000
SNLC.O1	SENELEC 6,50% 2018-2025		/ 1,970	1 000	2 000
SNTS.O2	SONATEL 6,50% 2020-2027		/ 7,000	61	7 000
FNSBC.O1	FCTC NSIA BANQUE 7 % 2020-2025		/ 2,222.22	15	2 222
FORBT.O1	FCTC ORABANK 7 % 2021-2026		/ 6,172.22	221	6 661
FTMC.O1	FCTC TEYLIM IMMO 7 % 2021-2028		/ 7,579.16	2 227	7 083
ORGT.O2	ORAGROUP SA 7,15% 2021-2028		/ 9,000	150	9 000
PADS.O3	PAD 6,60% 2020-2027		/		7 000
PTRC.O1	PETRO IVOIRE 6,80% 2022-2029		/ 10,100	900	10 700
EOM.O10	ETAT DU MALI 6,20 % 2022-2029		/		9 890
EOM.O11	ETAT DU MALI 6,40 % 2023-2030		/		10 000
EOM.O12	ETAT DU MALI 6,50 % 2023-2030		/		9 900
EOM.O3	ETAT DU MALI 6,50 % 2018-2025		/ 4,000	34	4 000
EOM.O4	ETAT DU MALI 6,50% 2019-2027		/		8 000
EOM.O5	ETAT DU MALI 6,50% 2020-2028		/ 8,000	48	8 000
TPTG.O2	TPTG 6% 2022-2037		/		10 000
TPNE.O2	TRESOR PUBLIC DU NIGER 6,50% 2019 - 2026		/ 10,000	10	10 000
TPNE.O3	TRESOR PUBLIC DU NIGER 6,5% 2020-2027		/ 8,000	250	8 000
TPNE.O4	TRESOR PUBLIC DU NIGER 6,30% 2		/ 10,000	50	10 000
TPNE.O5	TPNE 6,15 % 2022-2034		/ 10,000	132	10 000
TPNE.O6	TRESOR PUBLIC DU NIGER 6,15% 2022 - 2034		/		10 000
TPNE.O7	TRESOR PUBLIC DU NIGER 6,25 % 2023-2028		/		10 000
TPCI.O82	TPCI 6,00% 2023-2030		/ 10,000	20 000	10 000
TPCI.O83	TPCI 5,90 % 2023-2028		/ 10,000	19 960	10 000
TPCI.O84	TPCI 6,00 % 2023-2030		/		10 000
TPCI.O85	TPCI 5,90 % 2023 - 2028		/		9 800
TPCI.O86	TPCI 6,00 % 2023 - 2030		/ 10,000	65	10 000
TPNE.O1	TRESOR PUBLIC DU NIGER 6,50% 2019-2026		/		10 000
TPCI.O76	TPCI 5,75% 2022-2032		/		10 000
TPCI.O77	TPCI (TAUX DE BASE + SPREAD) % 2022-2029		/		10 000
TPCI.O78	TPCI 5,65% 2022-2029		/		10 000
TPCI.O79	TPCI 5,75% 2023-2030		/ 10,000	70	10 000
TPCI.O80	TPCI 6% 2023-2030		/ 10,000	35 008	10 000
TPCI.O81	TPCI 5,90% 2023-2028		/		10 500
TPCI.O70	TPCI 5,75 % 2022-2037		/		10 300
TPCI.O71	TPCI 5,65% 2022-2032		/		10 150
TPCI.O72	TPCI 5,65% 2022-2029		/		10 000
TPCI.O73	TPCI 5,75% 2022-2032		/ 10,000	14 590	10 000
TPCI.O74	TPCI 5,85% 2022-2042		/		10 000
TPCI.O75	TPCI 5,65% 2022-2029		/		10 700
TPCI.O64	TPCI 5,80 % 2021 - 2028		/		10 000
TPCI.O65	TPCI 5,90 % 2021-2031		/		10 700
TPCI.O66	TPCI 5,90% 2021-2031		/		10 000
TPCI.O67	TPCI 5,90 % 2021-2036		/		10 200
TPCI.O68	TPCI 5,90 % 2022-2037		/ 10,000	26	10 000

TPCI.069	TPCI 5,75 % 2022-2037	/	10,000	50	10 000
TPCI.058	TPCI 5,80% 2021-2028	/			8 000
TPCI.059	TPCI 5,90% 2021-2031	/			9 056
TPCI.060	TPCI 5,80% 2021-2028	/			10 000
TPCI.061	TPCI 5,90% 2021-2031	/			10 050
TPCI.062	TPCI 5,80 % 2021 -2028	/			9 900
TPCI.063	TPCI 5,90% 2021 -2031	/			10 000
TPCI.052	TPCI 5,90 % 2020 -2030	/			9 013
TPCI.053	TPCI 5,80% 2020-2027	/			8 480
TPCI.054	TPCI 5,90% 2020-2030	/			8 575
TPCI.055	TPCI 5,80% 2020 -2027	/			8 400
TPCI.056	TPCI 5,90% 2020- 2030	/			9 450
TPCI.057	TPCI 5,80% 2020-2027	/			7 680
TPCI.046	TPCI 5,90% 2020 - 2030	/			8 925
TPCI.047	TPCI 5,80% 2020 - 2027	/			8 200
TPCI.048	TPCI 5,80% 2020- 2027	/			7 920
TPCI.049	TPCI 5,90% 2020- 2030	/			8 824
TPCI.050	TPCI 5,90% 2020-2030	/			8 750
TPCI.051	TPCI 5,80 % 2020-2027	/			8 000
TPCI.040	TPCI 5,75% 2019-2026	/			6 000
TPCI.041	TPCI 5,80% 2020-2027	/	10,000	150	9 650
TPCI.042	TPCI 5,90% 2020-2030	/			10 000
TPCI.043	TPCI 5,90% 2020 - 2030	/	10,000	31	10 000
TPCI.044	TPCI 5,80% 2020 - 2027	/			9 900
TPCI.045	TPCI 5,80% 2020 -2027	/			8 000
TPCI.034	TPCI 6% 2019-2029	/			6 250
TPCI.035	TPCI 5,75% 2019 -2026	/			10 250
TPCI.036	TPCI 5,75% 2019- 2026	/			10 000
TPCI.037	TPCI 5,80% 2019-2026	/	6,000	66	6 000
TPCI.038	TPCI 5,75% 2019-2026	/	6,000	79	6 000
TPCI.039	TPCI 5,75% 2019 - 2026	/			6 420
TPCI.028	TPCI 6% 2018 - 2026	/			10 000
TPCI.029	TPCI 6% 2018-2026	/			9 700
TPCI.030	TPCI 5,95% 2018-2025	/			4 000
TPCI.031	TPCI 5,75% 2019 - 2026	/			10 230
TPCI.032	TPCI 2,23% 2019-2026	/			10 000
TPCI.033	TPCI 5.75% 2019-2026	/			4 160
TPCI.022	TPCI 5.90% 2016 - 2026	/			10 000
TPCI.023	TPCI 5.90% 2016-2026	/	10,000	26	10 000
TPCI.024	TPCI 6.25% 2017-2029	/			10 001
TPCI.025	TPCI 5,95% 2017-2024 A	/			10 000
TPCI.026	TPCI 5,95% 2017-2024 B	/			10 000
TPCI.027	TPCI 6% 2017-2025	/			10 250
TPBJ.06	TPBJ 5,75% 2022-2037	/	10,000	10 000	10 000
TPBJ.07	TPBJ 5,70% 2023-2030	/			10 001
TPBJ.08	TPBJ 6,20% 2023-2038	/			10 000
TPCI.017	TPCI 3% 2014-2024	/			10 000
TPCI.019	TPCI 5.99% 2015-2025	/			10 000
TPCI.021	TPCI 6% 2016-2028	/			10 000
TPBF.07	TPBF 6,50% 2018- 2025	/	10,000	18	9 895
TPBF.08	TPBF 6,50% 2019-2027	/			10 000
TPBF.09	TPBF 6,50% 2019 - 2027	/	10,000	30	10 600
TPBJ.03	TPBJ 6,50% 2020-2028	/			10 000
TPBJ.04	TPBJ 5,50 % 2022-2037	/			10 000
TPBJ.05	TPBJ 5,85 % 2022-2042	/	Marché	4 568	9 999

TPBF.O16	ETAT DU BURKINA 6% 2023-2028			/			10 000
TPBF.O17	TPBF 6,30 % 2023-2030			/			10 000
TPBF.O18	TPBF 6,50% 2023-2033	5	10,000	/			10 000
TPBF.O4	TPBF 6.50% 2017-2027			/			10 000
TPBF.O5	TPBF 6,50% 2017-2024			/			10 000
TPBF.O6	TPBF 6.50% 2018-2025			/	10,000	36	10 000
TPBF.O10	TPBF 6,50% 2020 - 2028			/	6,666.68	10	6 667
TPBF.O11	TPBF 6,50 % 2020-2028			/	7,501	10	7 501
TPBF.O12	TPBF 6.50% 2021-2031			/			10 000
TPBF.O13	TPBF 6,50 % 2021 - 2031			/	10,000	66	10 000
TPBF.O14	TPBF 6,30% 2022-2034			/	10,000	774	10 000
TPBF.O15	ETAT DU BURKINA 6,30 % 2022-2			/	10,000	9 911	9 999
EOS.O12	ETAT DU SENEGAL 6,15 % 2023-2028			/	10,000	6 000	10 000
EOS.O13	ETAT DU SENEGAL 6,30 % 2023-2030			/			10 000
EOS.O14	ETAT DU SENEGAL 6,50 % 2023-2033			/			10 000
EOS.O7	ETAT SENEGAL 6.30% 2015-2025			/	10,000	1	10 000
EOS.O8	ETAT DU SENEGAL 5,95% 2022-2034			/			10 000
EOS.O9	ETAT DU SENEGAL 6,00 % 2023-20			/	9,600	200 000	9 600
EOM.O6	ETAT DU MALI 6,50% 2020-2027			/	8,000	51	7 999
EOM.O7	ETAT DU MALI 6.50% 2021-2031			/	8,750	147	8 750
EOM.O8	ETAT DU MALI 6,20 % 2022-2032			/			10 000
EOM.O9	ETAT DU MALI 6,30% 2022-2032			/	10,000	53	10 000
EOS.O10	ETAT DU SENEGAL 6,15 % 2023-2030			/			10 000
EOS.O11	ETAT DU SENEGAL 6,35 % 2023-2033			/			10 000
BIDC.O4	BIDC-EBID 6.10% 2017-2027	80	5,000	/			5 000
BIDC.O5	BIDC-EBID 6,40% 2019-2026			/			10 000
BIDC.O6	BIDC-EBID 6,50 % 2021-2028	105	8,000	/			9 000
BIDC.O7	BIDC-EBID 5,90% 2022-2029			/	10,000	9 951	10 000
CRRH.O10	CRRH-UEMOA 6,10% 2022-2037			/	10,000	3 219	9 800
CRRH.O2	CRRH-UEMOA 6.10% 2012-2024			/			9 800
CRRH.O4	CRRH-UEMOA 6% 2014-2024			/			10 000
CRRH.O5	CRRH-UEMOA 5.85% 2015-2025			/	10,000	22	10 000
CRRH.O6	CRRH-UEMOA 5.85% 2016-2026			/			10 000
CRRH.O7	CRRH-UEMOA 5.95% 2017-2029			/			5 000
CRRH.O8	CRRH-UEMOA 5.95% 2018-2030			/			5 833
CRRH.O9	CRRH-UEMOA 6.05% 2018-2033			/			6 667

SUKUK ET TITRES ASSIMILES

Symbole	Titre	Quantité résiduelle à l'achat	Cours Achat / Vente	Quantité résiduelle à la vente	Cours de Référence
SUKSN.S2	SUKUK SN 6% 2016-2026		/		10 750
SUKTG.S1	SUKUK TG 6.5% 2016-2026		/	10,000	4

CALENDRIER DES ASSEMBLEES GENERALES
ANNEE : 2024

Société	Nature	Date	Heure	Lieu
BERNABE CI	Ordinaire	20/06/2024	10:00:00	ABIDJAN, salle de conférence GEWELS de la Maison du Patronat Ivoirien (CGECI) au Plateau
ECOBANK TG	Mixte	06/06/2024	10:00:00	Salle de conférence du Centre Panafricain Ecobank, 2365, Boulevard du Mono, Lomé, Togo
SIB	Mixte	04/06/2024	10:00:00	CRRAE-UMOA (Abidjan - Plateau Angle Boulevard Botreau Roussel, Rue Privée CRRAE-UMOA)
SOLIBRA	Ordinaire	31/05/2024	09:30:00	Espace LATRILLE EVENTS, Cocody Boulevard Latrille, Carrefour Duncan
SETAO CI	Ordinaire	30/05/2024	10:00:00	Hôtel TIAMA (salon EBENE)
TOTAL SENEGAL S.A.	Ordinaire	29/05/2024	10:00:00	Hôtel Radisson Blu Dakar
NEI-CEDA CI	Ordinaire	28/05/2024	10:00:00	Hôtel TIAMA, Abidjan - Plateau
SGB CI	Mixte	28/05/2024	09:00:00	Espace Latrille Events, sis à Abidjan Commune de Cocody, aux Deux-Plateaux Boulevard Latrille
BICI CI	Ordinaire	27/05/2024	10:00:00	Auditorium de la Maison des Entreprises (CGECI) sise au Plateau
BICI CI	Extraordinaire	27/05/2024	11:30:00	Auditorium de la Maison des Entreprises (CGECI) sise au Plateau
SOGB	Ordinaire	24/05/2024	10:30:00	Immeuble CRRAE - UEMOA sis à Abidjan Plateau
NSBC	Ordinaire	23/05/2024	10:30:00	Amphithéâtre de la Caisse de Retraite par Répartition avec Epargne de l'UMOA (CRRAE-UMOA), sis à Abidjan-Plateau, boulevard Botreau ROUSSEL
ECOBANK CI	Ordinaire	25/04/2024	10:00:00	Hôtel Radisson Blu, sis à Abidjan Port-Bouët, route de l'Aéroport International Félix Houphouët Boigny
SONATEL	Ordinaire	25/04/2024	10:00:00	PAR VISIOCONFERENCE dans ses locaux situés au Technopole à Dakar
BANK OF AFRICA ML	Ordinaire	23/04/2024	09:30:00	Siège de la banque à l'Immeuble BANK OF AFRICA, Avenue du Mali, Quartier ACI 2000
BANK OF AFRICA SN	Ordinaire	18/04/2024	09:30:00	Immeuble Elan II au 2ème Etage, Almadies, Zone 12, Route de Ngor à Dakar
ORANGE CI	Ordinaire	16/04/2024	10:00:00	Siège de la société, sis à Abidjan, Cocody Riviera Golf, Boulevard de France, Immeuble Orange Village
BANK OF AFRICA BN	Ordinaire	12/04/2024	09:00:00	Hôtel Golden Tulip à Cotonou
CORIS BANK INTERNATIONAL	Ordinaire	12/04/2024	09:00:00	Sopatel Hôtel Silmandé
SICABLE	Ordinaire	05/04/2024	10:00:00	Hôtel TIAMA, ABIDJAN
BANK OF AFRICA NG	Ordinaire	04/04/2024	10:00:00	Centre de Formation de BOA-NIGER (BOA-Siège)
BANK OF AFRICA BF	Ordinaire	28/03/2024	10:00:00	Salle WANGO I à l'hôtel LANCASTER (EX LAICO HOTEL) OUAGA 2000
BANK OF AFRICA CI	Ordinaire	28/03/2024	10:00:00	Salle Fromager de l'hôtel IVOTEL du Plateau (10ème étage)
AIR LIQUIDE CI	Ordinaire	10/01/2024	10:00:00	Salle de conférence de la CRRAE-UMOA

L'actualité de la BRVM sur nos plateformes digitales

Infos BRVM

Pour recevoir les informations boursières par SMS, souscrivez :



Côte d'Ivoire : *430#
Bénin : *430*15#



Côte d'Ivoire : #139#
Burkina Faso : *310#



Côte d'Ivoire : *431#
Niger : *512*9#
Togo : *310#

Site web

www.brvm.org

Application Mobile

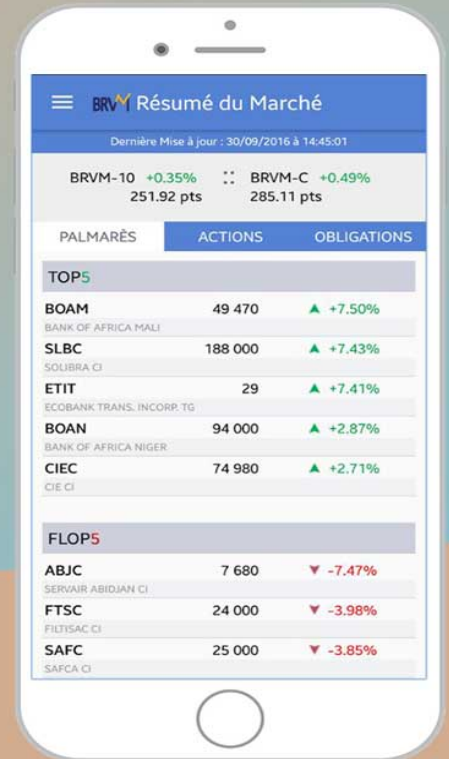

Nous suivre sur :

