

BRVM COMPOSITE	230,06
Variation Jour	-0,07 %
Variation annuelle	7,43 %

BRVM 30	114,76
Variation Jour	-0,17 %
Variation annuelle	6,41 %

BRVM PRESTIGE	107,81
Variation Jour	-0,87 %
Variation annuelle	6,25 %

Evolution des indices

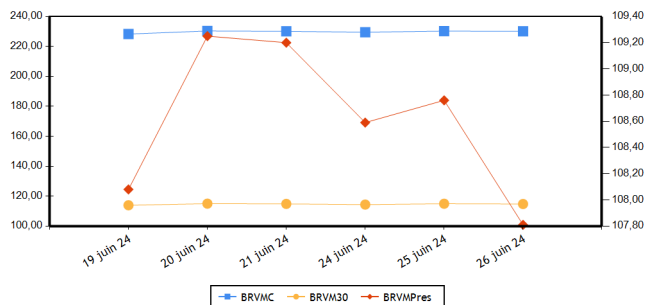

Volumes et valeurs transigés

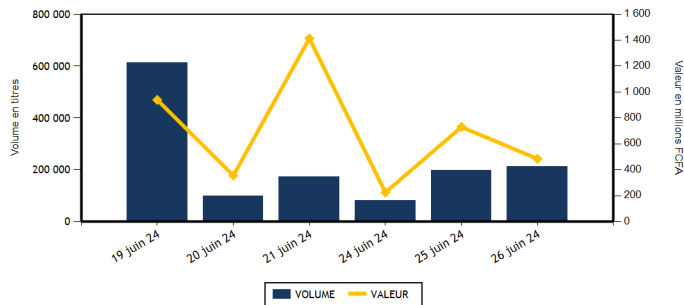

Actions	Niveau	Evol. Jour
Capitalisation boursière (FCFA)(Actions & Droits)	8 558 699 723 769	-0,07 %
Volume échangé (Actions & Droits)	199 916	16,45 %
Valeur transigée (FCFA) (Actions & Droits)	355 383 767	-23,29 %
Nombre de titres transigés	41	-2,38 %
Nombre de titres en hausse	17	6,25 %
Nombre de titres en baisse	13	-13,33 %
Nombre de titres inchangés	11	0,00 %

Obligations	Niveau	Evol. Jour
Capitalisation boursière (FCFA)	10 481 578 925 627	2,65 %
Volume échangé	13 479	-49,96 %
Valeur transigée (FCFA)	129 412 738	-51,64 %
Nombre de titres transigés	9	12,50 %
Nombre de titres en hausse	4	300,00 %
Nombre de titres en baisse	2	100,00 %
Nombre de titres inchangés	3	-50,00 %

PLUS FORTES HAUSSES

Titres	Cours	Evol. Jour	Evol. annuelle
SAFCA CI (SAFC)	975	7,14 %	-24,71 %
AIR LIQUIDE CI (SIVC)	480	5,49 %	-42,17 %
SUCRIVOIRE (SCRC)	500	5,26 %	5,26 %
NSIA BANQUE COTE D'IVOIRE (NSBC)	6 300	5,00 %	5,00 %
BANK OF AFRICA BF (BOABF)	6 820	4,92 %	-2,29 %

PLUS FORTES BAISES

Titres	Cours	Evol. Jour	Evol. annuelle
SICABLE CI (CABC)	990	-6,60 %	-10,81 %
CFAO MOTORS CI (CFAC)	670	-4,29 %	-20,24 %
SMB CI (SMBC)	11 990	-4,12 %	13,87 %
TOTALENERGIES MARKETING SN (TTLS)	2 200	-3,93 %	-12,00 %
NEI-CEDA CI (NEIC)	795	-2,45 %	9,66 %

INDICES PAR COMPARTIMENT

Base = 100 au 02 janvier 2023	Nombre de sociétés	Valeur	Evol. Jour	Evol. annuelle	Volume	Valeur	PER moyen
BRVM-PRESTIGE	10	107,81	-0,87 %	6,25 %	46 346	200 864 170	6,66
BRVM-PRINCIPAL	36	111,56	0,37 %	7,31 %	153 570	154 519 597	9,02

INDICES SECTORIELS

Base = 100 au 14 juin 1999	Nombre de sociétés	Valeur	Evol. Jour	Evol. annuelle	Volume	Valeur	PER moyen
BRVM - INDUSTRIE	11	106,14	-0,13 %	5,06 %	9 179	57 545 635	7,96
BRVM - SERVICES PUBLICS	5	583,08	-0,31 %	9,71 %	38 303	140 948 390	9,15
BRVM - FINANCES	15	92,59	0,74 %	7,14 %	128 939	102 361 502	5,97
BRVM - TRANSPORT	2	310,68	0,00 %	-6,13 %	7 123	8 830 735	4,02
BRVM - AGRICULTURE	5	166,83	0,34 %	3,26 %	7 528	34 235 730	11,47
BRVM - DISTRIBUTION	7	323,25	-3,37 %	-1,51 %	8 823	11 445 725	39,63
BRVM - AUTRES SECTEURS	1	925,41	-1,96 %	-16,67 %	21	16 050	-

Indicateurs	BRVM COMPOSITE
PER moyen du marché	8,00
Taux de rendement moyen du marché	8,67
Taux de rentabilité moyen du marché	10,37
Nombre de sociétés cotées	46
Nombre de lignes obligataires	148
Volume moyen annuel par séance	378 862,00
Valeur moyenne annuelle par séance	1 130 097 235,57

Indicateurs	BRVM COMPOSITE
Ratio moyen de liquidité	5,10
Ratio moyen de satisfaction	24,02
Ratio moyen de tendance	471,22
Ratio moyen de couverture	21,22
Taux de rotation moyen du marché	0,02
Prime de risque du marché	6,76
Nombre de SGI participantes	31

Définitions

Volume moyen annuel par séance = Volume annuel échangé / nombre de séances
 Valeur moyenne annuelle par séance = Valeur annuelle échangée / nombre de séances
 Ratio moyen de liquidité = Moyenne des ratios de liquidité (Titres échangés / Volume des ordres de vente)
 Ratio moyen de satisfaction = Moyenne des ratios de satisfaction (Titres échangés / Volume des ordres d'achat)
 Ratio moyen de tendance = Moyenne des ratios de tendance (Volume des ordres d'achat / Volume des ordres de vente)
 Ratio moyen de couverture = Moyenne des ratios de couverture (Volume des ordres de vente / Volume des ordres d'achat)
 Taux moyen de rotation = moyenne des taux de rotation des actions cotées (volume transigé/capital flottante)
 PER moyen du marché = moyenne des PER des actions cotées ayant un PER positif
 Taux de rendement moyen = moyenne des taux de rendement des actions cotées ayant distribué un dividende
 Taux de rentabilité moyen = moyenne des taux de rentabilité des actions cotées
 Prime de risque du marché = (1 / le PER moyen du marché) - le taux de référence actuel des emprunts d'Etat

BOURSE REGIONALE DES VALEURS MOBILIERES
 Siège Social : Abidjan - Côte d'Ivoire, 18 av. Joseph Anoma
 Adresse : 01 BP 3802 Abidjan 01
 Tel : +225 20 31 55 50 / +225 20 32 66 85
 Fax : +225 20 32 66 84
 E-mail : brvm@brvm.org Site web : www.brvm.org



MARCHE DES ACTIONS

Sect. Act. (*)	Symbole	Titre	Cours Précédent	Cours du jour		Variation jour	Séance de cotation		Cours Référence	Variation de l'année précédente	Dernier dividende payé		Rdt. Net	PER
				Ouv.	Clôt.		Volume	Valeur			Montant net	Date		
COMPARTIMENT PRESTIGE			107,81	points		-0,87 %								
AGR	PALC	PALM CI	6 200	6 195	6 220	0,32 %	3 709	22 354 975	6 220	-7,85 %	1 213,63	19-juil.-23	19,51 %	4,97
AGR	SPHC	SAPH CI	2 600	2 430	2 645	1,73 %	954	2 333 705	2 645	12,55 %	294,30	29-sept.-23	11,13 %	10,85
DIS	TTLT	TOTALENERGIES MARKETING CI	2 125	2 115	2 115	-0,47 %	495	1 046 995	2 115	17,50 %	176,00	21-sept.-23	8,32 %	15,29
DIS	TTLS	TOTALENERGIES MARKETING SN (v)	2 290	2 200	2 200	-3,93 %	2 791	6 100 040	2 200	-12,00 %	207,58	28-juin-24	9,44 %	18,00
FIN	ORGT	ORAGROUP TOGO	1 850	NC	NC	0,00 %			1 850	-29,92 %	59,52	17-juil.-20	3,22 %	
FIN	SGBC	SOCIETE GENERALE COTE D'IVOIRE	19 405	19 400	19 405	0,00 %	666	12 927 700	19 405	20,90 %	1 553,85	25-juin-24	8,01 %	6,21
IND	NTLC	NESTLE CI	7 500	7 495	7 500	0,00 %	551	4 128 390	7 500	1,56 %	728,10	8-août-23	9,71 %	10,00
IND	SMBC	SMB CI	12 505	12 500	11 990	-4,12 %	1 605	19 763 300	11 990	13,87 %	720,00	31-août-23	6,01 %	5,42
SPU	ONTBF	ONATEL BF	2 880	2 880	2 880	0,00 %	33 622	94 408 935	2 880	26,32 %	287,88	26-juin-23	10,00 %	9,73
SPU	SNTS	SONATEL SN	19 420	19 400	19 305	-0,59 %	1 953	37 800 130	19 305	7,37 %	1 575,00	17-mai-24	8,16 %	5,82
TOTAL							46 346	200 864 170						

COMPARTIMENT PRINCIPAL			111,56	points		0,37 %								
AGR	SCRC	SUCRIVOIRE	475	475	500	5,26 %	230	111 000	500	5,26 %	40,50	20-août-21	8,10 %	
AGR	SICC	SICOR CI	3 000	3 000	3 000	0,00 %	2	6 000	3 000	-0,83 %	1 919,00	25-sept.-00		15,10
AGR	SOGC	SOGB CI	3 700	3 580	3 650	-1,35 %	2 633	9 430 050	3 650	11,62 %	558,00	17-juil.-23	15,29 %	14,96
AUT	STAC	SETAO CI	765	765	750	-1,96 %	21	16 050	750	-16,67 %	66,15	18-juil.-22	8,82 %	
DIS	ABJC	SERVAIR ABIDJAN CI	2 135	2 135	2 115	-0,94 %	90	190 750	2 115	59,02 %	92,00	31-août-23	4,35 %	17,28
DIS	BNBC	BERNABE CI	960	1 000	1 000	4,17 %	675	668 000	1 000	0,00 %	150,00	24-juil.-23	15,00 %	184,00
DIS	CFAC	CFAO MOTORS CI	700	650	670	-4,29 %	3 566	2 340 900	670	-20,24 %	27,45	15-sept.-23	4,10 %	18,99
DIS	PRSC	TRACTAFRIC MOTORS CI	2 200	2 100	2 200	0,00 %	78	168 100	2 200	15,79 %	224,10	13-sept.-23	10,19 %	10,81
DIS	SHEC	VIVO ENERGY CI	820	820	830	1,22 %	1 128	930 940	830	5,06 %	53,00	28-déc.-23	6,39 %	13,03
FIN	BICC	BICI CI	10 300	10 300	10 705	3,93 %	40	424 150	10 705	42,92 %	540,90	27-juin-24	5,05 %	10,69
FIN	BOAB	BANK OF AFRICA BN	6 600	6 695	6 775	2,65 %	1 072	7 173 615	6 775	6,53 %	706,00	27-mai-24	10,42 %	6,38
FIN	BOABF	BANK OF AFRICA BF	6 500	6 600	6 820	4,92 %	1 380	9 361 440	6 820	-2,29 %	704,00	6-mai-24	10,32 %	5,16
FIN	BOAC	BANK OF AFRICA CI	7 300	7 300	7 395	1,30 %	1 472	10 747 820	7 395	7,25 %	684,00	29-avr.-24	9,25 %	5,67
FIN	BOAM	BANK OF AFRICA ML	1 550	1 550	1 565	0,97 %	1 542	2 390 895	1 565	6,10 %	144,00	21-mai-24	9,20 %	4,96
FIN	BOAN	BANK OF AFRICA NG	5 300	5 250	5 300	0,00 %	1 498	7 889 400	5 300	-1,67 %	609,15	31-mai-24	11,49 %	6,84
FIN	BOAS	BANK OF AFRICA SENEGAL	3 810	3 815	3 820	0,26 %	1 540	5 874 450	3 820	19,38 %	300,00	27-juin-24	7,85 %	5,39
FIN	CBIBF	CORIS BANK INTERNATIONAL	10 645	10 650	10 450	-1,83 %	430	4 566 890	10 450	12,37 %	525,00	6-juil.-23	5,02 %	5,20
FIN	ECOC	ECOBANK COTE D'IVOIRE	6 950	6 940	6 950	0,00 %	821	5 689 400	6 950	2,21 %	594,00	30-mai-24	8,55 %	7,96
FIN	ETIT	ECOBANK TRANS. INCORP. TG	17	16	17	0,00 %	113 102	1 812 002	17	-10,53 %	0,60	8-juin-23	3,56 %	1,27
FIN	NSBC	NSIA BANQUE COTE D'IVOIRE	6 000	6 000	6 300	5,00 %	2 048	12 327 260	6 300	5,00 %	363,60	7-juil.-23	5,77 %	4,48
FIN	SAFC	SAFCA CI	910	845	975	7,14 %	54	46 065	975	-24,71 %	23,04	29-juil.-11		
FIN	SIBC	SOCIETE IVOIRIENNE DE BANQUE	6 455	6 455	6 470	0,23 %	3 274	21 130 415	6 470	20,93 %	495,00	11-août-23	7,65 %	7,43
IND	CABC	SICABLE CI	1 060	1 060	990	-6,60 %	120	124 400	990	-10,81 %	79,58	31-mai-24	8,04 %	4,10
IND	FTSC	FILTISAC CI	1 350	1 330	1 345	-0,37 %	178	239 050	1 345	-26,90 %	235,00	30-juil.-21	17,47 %	6,17
IND	NEIC	NEI-CEDA CI	815	800	795	-2,45 %	921	735 985	795	9,66 %	81,78	25-juin-24	10,29 %	8,70
IND	SEMC	EVIOSYS PACKAGING SIEM CI	700	SP	SP	0,00 %			700	0,00 %	14,00	28-déc.-21	2,00 %	7,40
IND	SIVC	AIR LIQUIDE CI	455	480	480	5,49 %	177	85 460	480	-42,17 %	63,00	29-sept.-17		10,41
IND	SLBC	SOLIBRA CI	83 250	SP	SP	0,00 %			83 250	-4,31 %	4 050,00	12-août-22	4,86 %	9,09

IND	STBC	SITAB CI	7 000	7 000	7 200	2,86 %	4 578	32 049 600	7 200	21,11 %	551,00	27-juil.-23	7,65 %	10,37
IND	UNLC	UNILEVER CI	6 500	NC	NC	0,00 %			6 500	30,00 %	1 233,00	9-juil.-12		
IND	UNXC	UNIWAX CI	390	400	395	1,28 %	1 049	419 450	395	-26,17 %	60,75	29-juil.-22	15,38 %	
SPU	CIEC	CIE CI	2 055	2 045	2 030	-1,22 %	2 210	4 465 005	2 030	19,41 %	157,50	31-juil.-23	7,76 %	10,69
SPU	ORAC	ORANGE COTE D'IVOIRE	12 000	12 000	12 000	0,00 %	227	2 722 000	12 000	10,09 %	780,00	3-juin-24	6,50 %	11,67
SPU	SDCC	SODE CI	5 335	5 335	5 335	0,00 %	291	1 552 320	5 335	11,84 %	450,00	15-sept.-23	8,43 %	7,84
TRP	SDSC	AFRICA GLOBAL LOGISTICS CI	1 265	1 240	1 265	0,00 %	7 123	8 830 735	1 265	-6,30 %	92,00	20-nov.-23	7,27 %	4,02
TRP	SVOC	MOVIS CI	2 395	SP	SP	0,00 %			2 395	0,00 %	270,00	5-juil.-99		
TOTAL							153 570	154 519 597						

TOTAL													
TOTAL - Marché des actions													
												199 916	355 383 767
Secteurs d'activités (*): AGR = Agriculture, AUT = Autres Secteurs, DIS = Distribution, FIN = Finances, IND = Industrie, TRP = Transport, SPU = Services Publics													

MARCHE DES DROITS

Symbole	Titre	Cours Précédent	Cours du jour		Variation jour	Séance de cotation		Cours Référence	Variation depuis l'origine	Parité	Période de négociation	
			Ouv.	Clôt.		Volume	Valeur				Début	fin
TOTAL												

TOTAL - Marché des droits												
Légende: (d) Ex-dividende (V) Variation par rapport au cours de référence Cours du jour: Ouv.: Ouverture Clôt.: Clôture Moy.: Moyen Mentions : NC: Non Coté Ex-c: Ex-coupon Ex-d: Ex-droit SP: Suspendu Val-T: Valeur Théorique PER = Cours / BNPA selon les données disponibles Rdt. Net: Rendement net (DNPA / Cours) Comp.: 1 - Premier Compartiment 2 - Second Compartiment 3 - Compartiment de croissance Ratio de liquidité = Titres échangés / Volume des ordres de vente : Progression de l'indice sectoriel : Stabilité de l'indice sectoriel : Recul de l'indice sectorie												

MARCHE DES OBLIGATIONS

Symbole	Titre	Valeur nominale	Cours Précédent	Cours du jour	Cours Référence	Séance de cotation		Coupon couru	Coupon d'intérêt		Type Amort	
						Volume	Valeur		Période	Montant net		Eché.
OBLIGATIONS D'ETAT												
EOM.010	ETAT DU MALI 6,20 % 2022-2029	10 000	9 890	NC	9 890			338,80	A	620,00	9-déc.-24	ACD
EOM.011	ETAT DU MALI 6,40 % 2023-2030	10 000	10 000	NC	10 000			140,27	A	640,00	7-avr.-25	ACD
EOM.012	ETAT DU MALI 6,50 % 2023-2030	10 000	10 000	NC	10 000			593,17	A	650,00	28-juil.-24	ACD
EOM.03	ETAT DU MALI 6,50 % 2018-2025	4 000	4 000	NC	4 000			187,23	A	260,00	7-oct.-24	AC
EOM.04	ETAT DU MALI 6,50% 2019-2027	8 000	8 000	NC	8 000			497,27	A	520,00	12-juil.-24	AC
EOM.05	ETAT DU MALI 6,50% 2020-2028	8 000	8 000	NC	8 000			129,64	A	520,00	27-mars-25	ACD
EOM.06	ETAT DU MALI 6,50% 2020-2027	8 000	8 160	NC	8 160			295,33	A	520,00	2-déc.-24	AC
EOM.07	ETAT DU MALI 6,50% 2021-2031	8 750	8 750	NC	8 750			110,63	A	568,75	16-avr.-25	AC
EOM.08	ETAT DU MALI 6,20 % 2022-2032	10 000	10 000	NC	10 000			496,34	A	620,00	7-sept.-24	ACD
EOM.09	ETAT DU MALI 6,30% 2022-2032	10 000	10 000	NC	10 000			344,26	A	630,00	9-déc.-24	ACD
EOS.010	ETAT DU SENEGAL 6,15 % 2023-2030	10 000	10 000	NC	10 000			148,74	S	307,50	29-sept.-24	ACD
EOS.011	ETAT DU SENEGAL 6,35 % 2023-2033	10 000	10 000	NC	10 000			153,57	S	317,50	29-sept.-24	ACD
EOS.012	ETAT DU SENEGAL 6,15 % 2023-2028	10 000	10 000	NC	10 000			224,71	S	307,50	14-août-24	ACD
EOS.013	ETAT DU SENEGAL 6,30 % 2023-2030	10 000	10 000	NC	10 000			230,19	S	315,00	14-août-24	ACD
EOS.014	ETAT DU SENEGAL 6,50 % 2023-2033	10 000	10 000	NC	10 000			237,50	S	325,00	14-août-24	ACD
EOS.015	ETAT DU SENEGAL 6,25 % 2024-2029	10 000		10 000	10 000	50	500 000	473,90	S	625,00	9-août-24	ACD
EOS.016	ETAT DU SENEGAL 6,45 % 2024-2031	10 000		10 000	10 000	50	500 000	489,07	S	645,00	9-août-24	ACD
EOS.017	ETAT DU SENEGAL 6,65 % 2024-2034	10 000		10 000	10 000	50	500 000	504,23	S	665,00	9-août-24	ACD
EOS.07	ETAT SENEGAL 6.30% 2015-2025	10 000	10 000	NC	10 000			55,23	S	317,59	25-nov.-24	ACD
EOS.08	ETAT DU SENEGAL 5,95% 2022-2034	10 000	10 000	NC	10 000			292,62	A	595,00	29-déc.-24	ACD
EOS.09	ETAT DU SENEGAL 6,00 % 2023-20	10 000	10 000	NC	10 000			145,11	S	300,00	29-sept.-24	ACD
TPBF.010	TPBF 6,50% 2020 - 2028	6 667	6 600	NC	6 600.01			115,40	S	216,67	20-sept.-24	ACD
TPBF.011	TPBF 6,50 % 2020-2028	7 501	7 501	NC	7 501			226,37	S	243,78	9-juil.-24	ACD
TPBF.012	TPBF 6.50% 2021-2031	10 000	10 000	NC	10 000			164,27	S	325,00	25-sept.-24	ACD
TPBF.013	TPBF 6,50 % 2021 - 2031	10 000	10 000	NC	10 000			307,14	S	325,00	6-juil.-24	ACD
TPBF.014	TPBF 6,30% 2022-2034	10 000	10 000	NC	10 000			200,30	S	315,00	1-sept.-24	ACD
TPBF.015	ETAT DU BURKINA 6,30 % 2022-2	10 000	9 999	NC	9 999			71,90	S	315,00	15-nov.-24	ACD
TPBF.016	ETAT DU BURKINA 6% 2023-2028	10 000	10 000	NC	10 000			276,92	S	300,00	10-juil.-24	ACD
TPBF.017	TPBF 6,30 % 2023-2030	10 000	10 000	NC	10 000			258,20	S	630,00	12-oct.-24	ACD
TPBF.018	TPBF 6,50% 2023-2033	10 000	9 900	NC	9 900			266,39	S	650,00	12-oct.-24	ACD
TPBF.04	TPBF 6.50% 2017-2027	10 000	10 000	NC	10 000			261,06	S	323,22	31-juil.-24	ACD
TPBF.05	TPBF 6,50% 2017-2024	10 000	10 000	NC	10 000			319,67	S	325,00	29-juin-24	ACD
TPBF.06	TPBF 6.50% 2018-2025	10 000	9 850	NC	9 850			37,30	S	325,00	5-déc.-24	ACD
TPBF.07	TPBF 6,50% 2018- 2025	10 000	10 000	NC	10 000			74,18	S	325,00	15-nov.-24	AC
TPBF.08	TPBF 6,50% 2019-2027	10 000	10 000	NC	10 000			90,57	S	326,78	6-nov.-24	ACD
TPBF.09	TPBF 6,50% 2019 - 2027	10 000	10 600	NC	10 600			140,30	S	325,00	8-oct.-24	ACD
TPBJ.03	TPBJ 6,50% 2020-2028	10 000	10 000	NC	10 000			543,44	A	650,00	25-août-24	AC
TPBJ.04	TPBJ 5,50 % 2022-2037	10 000	10 000	NC	10 000			176,30	A	550,00	1-mars-25	AC
TPBJ.05	TPBJ 5,85 % 2022-2042	10 000	9 300	NC	9 300			187,52	A	585,00	1-mars-25	ACD
TPBJ.06	TPBJ 5,75% 2022-2037	10 000	10 000	NC	10 000			524,73	A	575,00	28-juil.-24	ACD
TPBJ.07	TPBJ 5,70% 2023-2030	10 000	10 001	10 000	10 000	11 010	105 700 000	163,97	A	570,00	13-mars-25	AC
TPBJ.08	TPBJ 6,20% 2023-2038	10 000	10 000	NC	10 000			178,36	A	620,00	13-mars-25	AC
TPCI.017	TPCI 3% 2014-2024	10 000	10 000	NC	10 000			5,74	S	150,00	19-déc.-24	ACD
TPCI.019	TPCI 5.99% 2015-2025	10 000	9 850	NC	9 850			70,57	A	599,00	14-mai-25	ACD
TPCI.021	TPCI 6% 2016-2028	10 000	10 000	NC	10 000			129,86	A	600,00	8-avr.-25	ACD
TPCI.022	TPCI 5.90% 2016 - 2026	10 000	10 000	NC	10 000			17,78	A	590,00	15-juin-25	ACD
TPCI.023	TPCI 5.90% 2016-2026	10 000	10 000	NC	10 000			357,87	A	590,00	17-nov.-24	ACD
TPCI.024	TPCI 6.25% 2017-2029	10 000	10 001	NC	10 001			149,46	S	312,50	30-sept.-24	ACD
TPCI.025	TPCI 5,95% 2017-2024 A	10 000	10 000	NC	10 000			102,42	S	297,50	24-oct.-24	ACD
TPCI.026	TPCI 5,95% 2017-2024 B	10 000	10 000	NC	10 000			75,99	S	297,50	10-nov.-24	ACD
TPCI.027	TPCI 6% 2017-2025	10 000	10 250	NC	10 250			295,08	S	300,00	29-juin-24	ACD
TPCI.028	TPCI 6% 2018 - 2026	10 000	9 675	NC	9 675			539,34	A	600,00	2-août-24	ACD
TPCI.029	TPCI 6% 2018-2026	10 000	9 600	10 000	10 000	65	650 000	822,95	A	600,00	19-avr.-24	ACD
TPCI.030	TPCI 5,95% 2018-2025	3 000	3 000	NC	3 000			20,96	S	295,00	13-déc.-24	ACD
TPCI.031	TPCI 5,75% 2019 - 2026	10 000	10 230	NC	10 230			9,45	A	575,00	20-juin-25	ACD
TPCI.032	TPCI 2,23% 2019-2026	10 000		NC				3,67	A	223,00	20-juin-25	ACD
TPCI.033	TPCI 5.75% 2019-2026	4 000	4 160	NC	4 160			61,75	A	230,00	20-mars-25	ACD

TPCI.034	TPCI 6% 2019-2029	6 250	6 250	6 187	6 187.50	37	228 938	100,68	A	375,00	20-mars-25	ACD
TPCI.035	TPCI 5,75% 2019 -2026	10 000	10 250	NC	10 250			551,43	A	575,00	11-juil.-24	ACD
TPCI.036	TPCI 5,75% 2019- 2026	10 000	10 000	NC	10 000			487,02	A	575,00	21-août-24	ACD
TPCI.037	TPCI 5,80% 2019-2026	6 000	6 000	NC	6 000			194,92	A	348,00	4-déc.-24	ACD
TPCI.038	TPCI 5,75% 2019-2026	6 000	6 000	NC	6 000			193,24	A	345,00	4-déc.-24	ACD
TPCI.039	TPCI 5,75% 2019 - 2026	6 000	6 420	NC	6 420			238,48	A	345,00	17-oct.-24	ACD
TPCI.040	TPCI 5,75% 2019-2026	6 000	6 000	NC	6 000			158,36	A	345,00	10-janv.-25	ACD
TPCI.041	TPCI 5,80% 2020-2027	10 000	9 650	NC	9 650			188,58	A	580,00	28-févr.-25	ACD
TPCI.042	TPCI 5,90% 2020-2030	10 000	10 000	NC	10 000			190,74	A	590,00	28-févr.-25	ACD
TPCI.043	TPCI 5,90% 2020 - 2030	10 000	10 000	NC	10 000			103,45	A	590,00	23-avr.-25	ACD
TPCI.044	TPCI 5,80% 2020 - 2027	10 000	9 900	NC	9 900			101,70	A	580,00	23-avr.-25	ACD
TPCI.045	TPCI 5,80% 2020 -2027	6 000	6 000	NC	6 000			9,53	A	348,00	16-juin-25	ACD
TPCI.046	TPCI 5,90% 2020 - 2030	7 500	7 650	NC	7 650			12,12	A	442,50	16-juin-25	ACD
TPCI.047	TPCI 5,80% 2020 - 2027	6 000	6 150	NC	6 150			12,00	A	438,00	16-juin-25	ACD
TPCI.048	TPCI 5,80% 2020- 2027	8 000	7 920	NC	7 920			422,16	A	464,00	29-juil.-24	ACD
TPCI.049	TPCI 5,90% 2020- 2030	8 750	8 824	NC	8 824.38			469,70	A	516,25	29-juil.-24	ACD
TPCI.050	TPCI 5,90% 2020-2030	8 750	8 750	NC	8 750			427,39	A	516,25	28-août-24	ACD
TPCI.051	TPCI 5,80 % 2020-2027	8 000	8 000	NC	8 000			339,76	A	464,00	2-oct.-24	ACD
TPCI.052	TPCI 5,90 % 2020 -2030	8 750	9 013	NC	9 012.50			378,02	A	516,25	2-oct.-24	ACD
TPCI.053	TPCI 5,80% 2020-2027	8 000	8 480	NC	8 480			306,80	A	464,00	28-oct.-24	ACD
TPCI.054	TPCI 5,90% 2020-2030	8 750	8 575	NC	8 575			341,35	A	516,25	28-oct.-24	ACD
TPCI.055	TPCI 5,80% 2020 -2027	8 000	8 400	NC	8 400			234,54	A	464,00	24-déc.-24	ACD
TPCI.056	TPCI 5,90% 2020- 2030	8 750	9 450	NC	9 450			260,95	A	516,25	24-déc.-24	ACD
TPCI.057	TPCI 5,80% 2020-2027	8 000	7 680	NC	7 680			277,64	A	464,00	20-nov.-24	ACD
TPCI.058	TPCI 5,80% 2021-2028	8 000	8 000	NC	8 000			138,56	A	464,00	9-mars-25	ACD
TPCI.059	TPCI 5,90% 2021-2031	8 750	9 056	NC	9 056.25			154,17	A	516,25	9-mars-25	ACD
TPCI.060	TPCI 5,80% 2021-2028	10 000	10 000	NC	10 000			69,92	A	580,00	13-mai-25	ACD
TPCI.061	TPCI 5,90% 2021-2031	10 000	10 050	NC	10 050			71,12	A	590,00	13-mai-25	ACD
TPCI.062	TPCI 5,80 % 2021 -2028	10 000	9 900	NC	9 900			573,66	A	580,00	30-juin-24	ACD
TPCI.063	TPCI 5,90% 2021 -2031	10 000	10 000	NC	10 000			583,55	A	590,00	30-juin-24	ACD
TPCI.064	TPCI 5,80 % 2021 - 2028	10 000	10 000	NC	10 000			499,18	A	580,00	16-août-24	ACD
TPCI.065	TPCI 5,90 % 2021-2031	10 000	10 700	NC	10 700			435,25	A	590,00	30-sept.-24	ACD
TPCI.066	TPCI 5,90% 2021-2031	10 000	10 026	NC	10 026			377,21	A	590,00	5-nov.-24	ACD
TPCI.067	TPCI 5,90 % 2021-2036	10 000	10 200	NC	10 200			311,12	A	590,00	16-déc.-24	ACD
TPCI.068	TPCI 5,90 % 2022-2037	10 000	10 000	NC	10 000			235,36	A	590,00	1-févr.-25	ACD
TPCI.069	TPCI 5,75 % 2022-2037	10 000	10 000	NC	10 000			151,23	A	575,00	22-mars-25	ACD
TPCI.070	TPCI 5,75 % 2022-2037	10 000	10 300	NC	10 300			91,37	A	575,00	29-avr.-25	ACD
TPCI.071	TPCI 5,65% 2022-2032	10 000	10 150	NC	10 150			17,03	A	565,00	15-juin-25	ACD
TPCI.072	TPCI 5,65% 2022-2029	10 000	10 000	NC	10 000			514,06	A	565,00	29-juil.-24	ACD
TPCI.073	TPCI 5,75% 2022-2032	10 000	10 000	NC	10 000			523,16	A	575,00	29-juil.-24	ACD
TPCI.074	TPCI 5,85% 2022-2042	10 000	10 000	NC	10 000			514,06	A	565,00	29-juil.-24	ACD
TPCI.075	TPCI 5,65% 2022-2029	10 000	10 700	NC	10 700			406,00	A	565,00	7-oct.-24	ACD
TPCI.076	TPCI 5,75% 2022-2032	10 000	10 000	NC	10 000			413,18	A	575,00	7-oct.-24	ACD
TPCI.077	TPCI (TAUX DE BASE + SPREAD) % 2022-2029	10 000	10 000	NC	10 000			285,22	T	188,75	11-mai-24	ACD
TPCI.078	TPCI 5,65% 2022-2029	10 000	10 000	NC	10 000			302,57	A	565,00	13-déc.-24	ACD
TPCI.079	TPCI 5,75% 2023-2030	10 000	10 000	NC	10 000			186,95	A	575,00	28-févr.-25	ACD
TPCI.080	TPCI 6% 2023-2030	10 000	10 000	10 000	10 000	1 654	15 951 200	65,75	A	600,00	17-mai-25	ACD
TPCI.081	TPCI 5,90% 2023-2028	10 000	10 500	NC	10 500			533,58	A	590,00	31-juil.-24	ACD
TPCI.082	TPCI 6,00% 2023-2030	10 000	10 000	NC	10 000			542,62	A	600,00	31-juil.-24	ACD
TPCI.083	TPCI 5,90 % 2023-2028	10 000	10 000	NC	10 000			415,90	A	590,00	12-oct.-24	ACD
TPCI.084	TPCI 6,00 % 2023-2030	10 000	10 000	10 000	10 000	240	2 354 000	422,95	A	600,00	12-oct.-24	ACD
TPCI.085	TPCI 5,90 % 2023 - 2028	10 000	10 000	NC	10 000			314,34	A	590,00	14-déc.-24	ACD
TPCI.086	TPCI 6,00 % 2023 - 2030	10 000	10 000	NC	10 000			319,67	A	600,00	14-déc.-24	ACD
TPNE.01	TRESOR PUBLIC DU NIGER 6,50% 2019-2026	10 000	10 000	NC	10 000			160,27	A	650,00	28-mars-25	ACD
TPNE.02	TRESOR PUBLIC DU NIGER 6,50% 2019 - 2026	10 000	10 000	NC	10 000			586,07	A	650,00	1-août-24	ACD
TPNE.03	TRESOR PUBLIC DU NIGER 6,5% 2020-2027	8 000	8 016	NC	8 016			470,27	A	520,00	31-juil.-24	ACD
TPNE.04	TRESOR PUBLIC DU NIGER 6,30% 2	10 000	10 000	NC	10 000			528,44	A	630,00	24-août-24	ACD
TPNE.05	TPNE 6,15 % 2022-2034	10 000	10 000	NC	10 000			38,75	A	615,00	3-juin-25	ACD
TPNE.06	TRESOR PUBLIC DU NIGER 6,15% 2022 - 2034	10 000	10 000	NC	10 000			327,66	A	615,00	14-déc.-24	ACD
TPNE.07	TRESOR PUBLIC DU NIGER 6,25 % 2023-2028	10 000	10 000	NC	10 000			5,14	A	625,00	23-juin-25	ACD
TPTG.02	TPTG 6% 2022-2037	10 000	10 000	NC	10 000			365,57	A	600,00	16-nov.-24	ACD
TOTAL												

OBLIGATIONS REGIONALES

BIDC.O4	BIDC-EBID 6,10% 2017-2027	3 750	3 750	NC	3 750	6,27	A	228,78	16-juin-25	ACD
BIDC.O5	BIDC-EBID 6,40% 2019-2026	10 000	10 020	NC	10 020	291,87	S	320,00	12-juil.-24	ACD
BIDC.O6	BIDC-EBID 6,50 % 2021-2028	8 000	8 000	NC	8 000	55,41	S	261,42	18-nov.-24	ACD
BIDC.O7	BIDC-EBID 5,90% 2022-2029	10 000	10 000	NC	10 000	27,40	S	295,00	9-déc.-24	ACD
CRRH.O10	CRRH-UEMOA 6,10% 2022-2037	10 000	10 000	NC	10 000	241,32	S	305,00	3-août-24	AC
CRRH.O2	CRRH-UEMOA 6.10% 2012-2024	10 000	9 800	NC	9 800	269,81	S	305,00	17-juil.-24	AC
CRRH.O4	CRRH-UEMOA 6% 2014-2024	10 000	10 000	NC	10 000	293,44	S	300,00	30-juin-24	AC
CRRH.O5	CRRH-UEMOA 5.85% 2015-2025	10 000	10 000	NC	10 000	278,11	S	290,90	4-juil.-24	AC
CRRH.O6	CRRH-UEMOA 5.85% 2016-2026	10 000	10 000	NC	10 000	281,25	S	292,50	3-juil.-24	ACD
CRRH.O7	CRRH-UEMOA 5.95% 2017-2029	4 583	4 583	NC	4 583	29,64	S	136,35	17-nov.-24	AC
CRRH.O8	CRRH-UEMOA 5.95% 2018-2030	5 417	5 417	NC	5 416.67	4,40	S	161,15	21-déc.-24	AC
CRRH.O9	CRRH-UEMOA 6.05% 2018-2033	6 333	6 333	NC	6 333	5,23	S	191,58	21-déc.-24	AC
TOTAL						0		0		

OBLIGATIONS PRIVEES

BHSN.O1	DIASPORA BONDS BHS 6,25% 2019-	10 000	9 900	10 000	10 000	5	50 000	286,88	S	310,79	10-juil.-24	ACD
FBOAD.O1	FCTC BOAD DOLI-P 6,10% 2023-2030	8 200	8 200	NC	8 200			134,30	S	252,16	20-sept.-24	AC
FDFINBF.O1	FIDELIS FINANCE CAP25 7,00% 2023-2028	10 000	10 000	NC	10 000			66,52	S	330,80	20-nov.-24	ACD
FEPTC.O1	FCTC EPT 7 % 2023-2030	10 000	9 800	10 000	10 000	248	2 460 000	55,92	T	171,50	27-août-24	ACD
FEPTC.O2	FCTC EPT 7,25 % 2023-2033	10 000	10 000	NC	10 000			57,92	T	177,63	27-août-24	ACD
FEPTC.O3	FCTC EPT 7,50% 2023-2038	10 000		NC				59,92	T	183,75	27-août-24	ACD
FNSBC.O1	FCTC NSIA BANQUE 7 % 2020-2025	1 667	1 667	NC	1 666.66			3,11	T	28,58	16-sept.-24	ACD
FORBT.O1	FCTC ORABANK 7 % 2021-2026	6 111	6 661	NC	6 661.11			102,53	T	104,81	28-juin-24	ACD
FSNTS.O1	FCTC SONATEL C-1 6,40 % 2023-2	10 000	9 700	10 000	10 000	10	100 000	525,92	S	602,00	19-juil.-24	AC
FSNTS.O2	FCTC SONATEL C-2 6,60 % 2023-2	10 000	10 000	NC	10 000			541,65	S	620,00	19-juil.-24	AC
FTIMC.O1	FCTC TEYLIOM IMMO 7 % 2021-2028	6 667	6 967	NC	6 966.66			22,37	T	114,33	8-sept.-24	ACD
ORGT.O2	ORAGROUP SA 7,15% 2021-2028	9 000	9 000	NC	9 000			107,25	S	321,75	26-oct.-24	ACD
PADS.O3	PAD 6,60% 2020-2027	7 000	7 000	NC	7 000			85,84	S	231,00	19-oct.-24	ACD
PTRC.O1	PETRO IVOIRE 6,80% 2022-2029	10 000	10 000	NC	10 000			20,03	S	333,20	15-déc.-24	ACD
SNLC.O1	SENELEC 6,50% 2018-2025	2 000	1 970	NC	1 970			32,15	S	65,00	27-sept.-24	AC
SNTS.O2	SONATEL 6,50% 2020-2027	7 000	7 000	7 000	7 000	60	418 600	189,31	S	212,68	16-juil.-24	ACD
TOTAL						323	3 028 600					

SUKUK ET TITRES ASSIMILES

SUKSN.S2	SUKUK SN 6% 2016-2026	10 000	10 750	NC	10 750			253,33	S	303,33	26-juil.-24	ACD
SUKTG.S1	SUKUK TG 6.5% 2016-2026	10 000	10 750	NC	10 750			267,08	S	373,91	17-août-24	ACD
TOTAL						0	0					
TOTAL - Marché des obligations						13 479	129 412 738					

Légende :
 (#) (*) Ex-Coupon couru (#)Cours de référence amorti / Coupon couru Ex-c (#)Ex-marge de profits
 Cours du jour: Ouv.: Ouverture Clôt.: Clôture Moy.: Moyen
 Type Amort: Type d'Amortissement IF: In Fine AC: Amortissement Constant AD: Amortissement Dégressif ACD: Amortissement Constant Différé
 Période: Périodicité de paiement des coupons A: Annuelle S: Semestrielle T: Trimestrielle
 Eché.: Échéance de paiement des intérêts
 Mentions: NC: Non Coté Ex-c: Ex-coupon ou Ex-droit SP: Suspendu

INFORMATIONS
OPERATIONS EN COURS

Emetteur	Opération
NSBC	Paiement de dividendes de 454,829 F CFA net par action, le 08/07/2024
CORIS BANK INTERNATIONAL	Paiement de dividendes de 790 F CFA net par action, le 05/07/2024
ETAT DU SENEGAL	Première cotation - ETAT DU SENEGAL 6,25 % 2024-2029, ETAT DU SENEGAL 6,45 % 2024-2031 & ETAT DU SENEGAL 6,65 % 2024-2034 - Première cotation le 26 juin 2024
BICI CI	Paiement de dividendes de 540,90 F CFA net par action, le 27/06/2024
TOTAL SENEGAL S.A.	Paiement de dividendes de 207,58 F CFA net par action, le 28/06/2024

AVIS

Entité	N°	Nature	Objet
BRVM	145-2024	Première cotation	Résultats de première cotation - ETAT DU SENEGAL 6.25 % 2024-2029 ETAT DU SENEGAL 6,45 % 2024-2031 et ETAT DU SENEGAL 6,65 % 2024-2034

COMMUNIQUES

Emetteur	N°	Nature	Objet
----------	----	--------	-------

QUANTITES RESIDUELLES
MARCHE DES ACTIONS

Symbole	Titre	Quantité résiduelle à l'achat	Cours Achat / Vente		Quantité résiduelle à la vente	Cours de Référence
ABJC	SERVAIR ABIDJAN CI	840	2,095	/ 2,115	300	2 115
BICC	BICI CI	112	10,700	/ 11,060	139	10 705
BNBC	BERNABE CI	3	935	/ 1,000	1 947	1 000
BOAB	BANK OF AFRICA BN	10	6,600	/ 6,775	178	6 775
BOABF	BANK OF AFRICA BF	3	6,525	/ 6,800	500	6 820
BOAC	BANK OF AFRICA CI	2	7,345	/ 7,400	97	7 395
BOAM	BANK OF AFRICA ML	51	1,565	/ 1,570	100	1 565
BOAN	BANK OF AFRICA NG	11	5,255	/ 5,300	988	5 300
BOAS	BANK OF AFRICA SENEGAL	130	3,805	/ 3,820	63	3 820
CABC	SICABLE CI	25	1,000	/ 1,060	281	990
CBIBF	CORIS BANK INTERNATIONAL	44	10,450	/ 10,595	197	10 450
CFAC	CFAO MOTORS CI			/ 670	1 475	670
CIEC	CIE CI	150	2,005	/ 2,030	495	2 030
ECOC	ECOBANK COTE D'IVOIRE	3 704	6,900	/ 6,950	474	6 950
ETIT	ECOBANK TRANS. INCORP. TG	256 878	16	/ 17	1 416 854	17
FTSC	FILTISAC CI	57	1,335	/ 1,345	149	1 345
NEIC	NEI-CEDA CI	21	755	/ 795	757	795
NSBC	NSIA BANQUE COTE D'IVOIRE	30	6,230	/ 6,300	5 040	6 300
NTLC	NESTLE CI	29	7,490	/ 7,500	2 773	7 500
ONTBF	ONATEL BF	25	2,805	/ 2,880	1 366	2 880
ORAC	ORANGE COTE D'IVOIRE	5	11,900	/ 12,000	1 372	12 000
ORGT	ORAGROUP TOGO			/ Marché	2 736	1 850
PALC	PALM CI	46	5,800	/ 6,220	148	6 220
PRSC	TRACTAFRIC MOTORS CI	5	2,155	/ 2,200	3 068	2 200
SAFC	SAFCA CI	21	850	/		975
SCRC	SUCRIVOIRE	935	475	/ 500	8 399	500
SDCC	SODE CI	94	5,330	/ 5,335	406	5 335
SDSC	AFRICA GLOBAL LOGISTICS CI	149	1,230	/ 1,265	223	1 265
SEMC	EVIOSYS PACKAGING SIEM CI			/		700
SGBC	SOCIETE GENERALE COTE D'IVOIRE	318	19,405	/ 19,800	75	19 405
SHEC	VIVO ENERGY CI	4	825	/ 830	20	830
SIBC	SOCIETE IVOIRIENNE DE BANQUE	47	6,470	/ 6,500	35	6 470
SICC	SICOR CI	596	3,000	/ 3,145	3	3 000
SIVC	AIR LIQUIDE CI	74	480	/		480
SLBC	SOLIBRA CI			/		83 250
SMBC	SMB CI	28	11,905	/ 11,990	86	11 990
SNTS	SONATEL SN	2 527	19,300	/ 19,400	172	19 305
SOGC	SOGB CI	4 696	3,450	/ 3,650	1 966	3 650
SPHC	SAPH CI	181	2,480	/ 2,645	989	2 645
STAC	SETAO CI	9	750	/ 760	116	750
STBC	SITAB CI	18	7,005	/ 7,200	2 909	7 200
SVOC	MOVIS CI			/		2 395
TTLC	TOTALENERGIES MARKETING CI	51	2,110	/ 2,115	719	2 115
TTLS	TOTALENERGIES MARKETING SN	3 516	2,200	/ 2,300	381	2 200
UNLC	UNILEVER CI			/ 6,505	4	6 500
UNXC	UNIWAX CI	1 070	395	/		395

QUANTITES RESIDUELLES

MARCHE DES DROITS

Symbole	Titre	Quantité résiduelle à l'achat	Cours Achat / Vente	Quantité résiduelle à la vente	Cours de Référence
---------	-------	-------------------------------	---------------------	--------------------------------	--------------------

QUANTITES RESIDUELLES
MARCHE DES OBLIGATIONS

Symbole	Titre	Quantité résiduelle à l'achat	Cours Achat / Vente	Quantité résiduelle à la vente	Cours de Référence
BHSN.O1	DIASPORA BONDS BHS 6,25% 2019-		/ 10,000	1	10 000
FBOAD.O1	FCTC BOAD DOLI-P 6,10% 2023-2030		/ 8,282	100	8 200
FDINBF.O1	FIDELIS FINANCE CAP25 7,00% 2023-2028		/		10 000
FEPTC.O1	FCTC EPT 7 % 2023-2030		/ 10,000	77	10 000
FEPTC.O2	FCTC EPT 7,25 % 2023-2033		/		10 000
FEPTC.O3	FCTC EPT 7,50% 2023-2038		/		10 000
PADS.O3	PAD 6,60% 2020-2027		/ 7,000	73	7 000
PTRC.O1	PETRO IVOIRE 6,80% 2022-2029		/ 10,000	27	10 000
SNLC.O1	SENELEC 6,50% 2018-2025		/ 2,000	2 028	1 970
SNTS.O2	SONATEL 6,50% 2020-2027		/		7 000
FNSBC.O1	FCTC NSIA BANQUE 7 % 2020-2025	9	1,669.99 /		1 667
FORBT.O1	FCTC ORABANK 7 % 2021-2026		/ 5,611.11	221	6 661
FSNTS.O1	FCTC SONATEL C-1 6,40 % 2023-2	10	10,000 /		10 000
FSNTS.O2	FCTC SONATEL C-2 6,60 % 2023-2		/		10 000
FTIMC.O1	FCTC TEYLIOM IMMO 7 % 2021-2028		/ 7,133.33	3 962	6 967
ORGT.O2	ORAGROUP SA 7,15% 2021-2028		/ 9,630	500	9 000
EOM.O10	ETAT DU MALI 6,20 % 2022-2029		/		9 890
EOM.O11	ETAT DU MALI 6,40 % 2023-2030		/		10 000
EOM.O12	ETAT DU MALI 6,50 % 2023-2030		/		10 000
EOM.O3	ETAT DU MALI 6,50 % 2018-2025		/		4 000
EOM.O4	ETAT DU MALI 6,50% 2019-2027		/		8 000
EOM.O5	ETAT DU MALI 6,50% 2020-2028		/		8 000
TPNE.O5	TPNE 6,15 % 2022-2034		/ 10,050	10 000	10 000
TPNE.O6	TRESOR PUBLIC DU NIGER 6,15% 2022 - 2034		/		10 000
TPNE.O7	TRESOR PUBLIC DU NIGER 6,25 % 2023-2028		/		10 000
TPTG.O2	TPTG 6% 2022-2037		/		10 000
TPCI.O85	TPCI 5,90 % 2023 - 2028		/		10 000
TPCI.O86	TPCI 6,00 % 2023 - 2030		/		10 000
TPNE.O1	TRESOR PUBLIC DU NIGER 6,50% 2019-2026		/ 9,250	23	10 000
TPNE.O2	TRESOR PUBLIC DU NIGER 6,50% 2019 - 2026		/ 10,000	280	10 000
TPNE.O3	TRESOR PUBLIC DU NIGER 6,5% 2020-2027		/		8 016
TPNE.O4	TRESOR PUBLIC DU NIGER 6,30% 2		/ 9,500	2 000	10 000
TPCI.O79	TPCI 5,75% 2023-2030		/		10 000
TPCI.O80	TPCI 6% 2023-2030		/ 10,000	17 807	10 000
TPCI.O81	TPCI 5,90% 2023-2028		/		10 500
TPCI.O82	TPCI 6,00% 2023-2030		/ 9,850	64	10 000
TPCI.O83	TPCI 5,90 % 2023-2028		/ 10,000	19 960	10 000
TPCI.O84	TPCI 6,00 % 2023-2030		/ 10,000	990	10 000
TPCI.O73	TPCI 5,75% 2022-2032		/		10 000
TPCI.O74	TPCI 5,85% 2022-2042		/		10 000
TPCI.O75	TPCI 5,65% 2022-2029		/		10 700
TPCI.O76	TPCI 5,75% 2022-2032		/		10 000
TPCI.O77	TPCI (TAUX DE BASE + SPREAD) % 2022-2029		/		10 000
TPCI.O78	TPCI 5,65% 2022-2029		/		10 000
TPCI.O67	TPCI 5,90 % 2021-2036		/		10 200
TPCI.O68	TPCI 5,90 % 2022-2037		/		10 000
TPCI.O69	TPCI 5,75 % 2022-2037		/		10 000
TPCI.O70	TPCI 5,75 % 2022-2037		/ 10,000	2 000	10 300
TPCI.O71	TPCI 5,65% 2022-2032		/		10 150
TPCI.O72	TPCI 5,65% 2022-2029		/		10 000

TPCI.061	TPCI 5,90% 2021-2031			/			10 050
TPCI.062	TPCI 5,80 % 2021 -2028			/	10,000	1 000	9 900
TPCI.063	TPCI 5,90% 2021 -2031			/			10 000
TPCI.064	TPCI 5,80 % 2021 - 2028			/			10 000
TPCI.065	TPCI 5,90 % 2021-2031			/			10 700
TPCI.066	TPCI 5,90% 2021-2031			/			10 026
TPCI.055	TPCI 5,80% 2020 -2027			/			8 400
TPCI.056	TPCI 5,90% 2020- 2030			/			9 450
TPCI.057	TPCI 5,80% 2020-2027			/			7 680
TPCI.058	TPCI 5,80% 2021-2028			/			8 000
TPCI.059	TPCI 5,90% 2021-2031			/			9 056
TPCI.060	TPCI 5,80% 2021-2028			/			10 000
TPCI.049	TPCI 5,90% 2020- 2030			/			8 824
TPCI.050	TPCI 5,90% 2020-2030			/			8 750
TPCI.051	TPCI 5,80 % 2020-2027			/	8,000	500	8 000
TPCI.052	TPCI 5,90 % 2020 -2030			/			9 013
TPCI.053	TPCI 5,80% 2020-2027			/			8 480
TPCI.054	TPCI 5,90% 2020-2030			/			8 575
TPCI.043	TPCI 5,90% 2020 - 2030			/			10 000
TPCI.044	TPCI 5,80% 2020 - 2027			/	9,900	240	9 900
TPCI.045	TPCI 5,80% 2020 -2027			/			6 000
TPCI.046	TPCI 5,90% 2020 - 2030			/			7 650
TPCI.047	TPCI 5,80% 2020 - 2027			/			6 150
TPCI.048	TPCI 5,80% 2020- 2027			/			7 920
TPCI.037	TPCI 5,80% 2019-2026			/			6 000
TPCI.038	TPCI 5,75% 2019-2026			/			6 000
TPCI.039	TPCI 5,75% 2019 - 2026			/			6 420
TPCI.040	TPCI 5,75% 2019-2026			/			6 000
TPCI.041	TPCI 5,80% 2020-2027			/	10,000	1 000	9 650
TPCI.042	TPCI 5,90% 2020-2030			/			10 000
TPCI.031	TPCI 5,75% 2019 - 2026			/			10 230
TPCI.032	TPCI 2,23% 2019-2026			/			10 000
TPCI.033	TPCI 5.75% 2019-2026			/			4 160
TPCI.034	TPCI 6% 2019-2029			/	6,250	129	6 188
TPCI.035	TPCI 5,75% 2019 -2026			/			10 250
TPCI.036	TPCI 5,75% 2019- 2026			/			10 000
TPCI.025	TPCI 5,95% 2017-2024 A			/			10 000
TPCI.026	TPCI 5,95% 2017-2024 B			/			10 000
TPCI.027	TPCI 6% 2017-2025			/			10 250
TPCI.028	TPCI 6% 2018 - 2026			/	10,000	1 000	9 675
TPCI.029	TPCI 6% 2018-2026			/			10 000
TPCI.030	TPCI 5,95% 2018-2025			/			3 000
TPCI.017	TPCI 3% 2014-2024			/			10 000
TPCI.019	TPCI 5.99% 2015-2025			/			9 850
TPCI.021	TPCI 6% 2016-2028			/	10,000	7	10 000
TPCI.022	TPCI 5.90% 2016 - 2026			/			10 000
TPCI.023	TPCI 5.90% 2016-2026			/			10 000
TPCI.024	TPCI 6.25% 2017-2029	19	10,000	/			10 001
TPBJ.03	TPBJ 6,50% 2020-2028			/	10,000	128	10 000
TPBJ.04	TPBJ 5,50 % 2022-2037			/	9,900	86	10 000
TPBJ.05	TPBJ 5,85 % 2022-2042			/			9 300
TPBJ.06	TPBJ 5,75% 2022-2037			/	10,000	490	10 000
TPBJ.07	TPBJ 5,70% 2023-2030			/	10,000	990	10 000
TPBJ.08	TPBJ 6,20% 2023-2038			/			10 000
TPBF.04	TPBF 6.50% 2017-2027			/			10 000

TPBF.O5	TPBF 6,50% 2017-2024			/			10 000
TPBF.O6	TPBF 6.50% 2018-2025			/			9 850
TPBF.O7	TPBF 6,50% 2018- 2025			/	10,000	18	10 000
TPBF.O8	TPBF 6,50% 2019-2027			/			10 000
TPBF.O9	TPBF 6,50% 2019 - 2027			/			10 600
TPBF.O13	TPBF 6,50 % 2021 - 2031			/			10 000
TPBF.O14	TPBF 6,30% 2022-2034			/			10 000
TPBF.O15	ETAT DU BURKINA 6,30 % 2022-2			/			9 999
TPBF.O16	ETAT DU BURKINA 6% 2023-2028			/			10 000
TPBF.O17	TPBF 6,30 % 2023-2030			/			10 000
TPBF.O18	TPBF 6,50% 2023-2033			/	9,900	150	9 900
EOS.O7	ETAT SENEGAL 6.30% 2015-2025			/	10,000	4	10 000
EOS.O8	ETAT DU SENEGAL 5,95% 2022-2034			/	10,000	15 231	10 000
EOS.O9	ETAT DU SENEGAL 6,00 % 2023-20			/	10,000	169	10 000
TPBF.O10	TPBF 6,50% 2020 - 2028	10	6,600.01	/			6 600
TPBF.O11	TPBF 6,50 % 2020-2028			/			7 501
TPBF.O12	TPBF 6.50% 2021-2031			/	9,850	174	10 000
EOS.O12	ETAT DU SENEGAL 6,15 % 2023-2028			/	10,000	4 763	10 000
EOS.O13	ETAT DU SENEGAL 6,30 % 2023-2030			/	9,850	58	10 000
EOS.O14	ETAT DU SENEGAL 6,50 % 2023-2033	30	10,000	/			10 000
EOS.O15	ETAT DU SENEGAL 6,25 % 2024-2029			/			10 000
EOS.O16	ETAT DU SENEGAL 6,45 % 2024-2031			/			10 000
EOS.O17	ETAT DU SENEGAL 6,65 % 2024-2034			/			10 000
EOM.O6	ETAT DU MALI 6,50% 2020-2027			/			8 160
EOM.O7	ETAT DU MALI 6.50% 2021-2031			/			8 750
EOM.O8	ETAT DU MALI 6,20 % 2022-2032			/			10 000
EOM.O9	ETAT DU MALI 6,30% 2022-2032			/	10,000	138	10 000
EOS.O10	ETAT DU SENEGAL 6,15 % 2023-2030			/			10 000
EOS.O11	ETAT DU SENEGAL 6,35 % 2023-2033			/	10,000	170	10 000
BIDC.O4	BIDC-EBID 6.10% 2017-2027			/			3 750
BIDC.O5	BIDC-EBID 6,40% 2019-2026			/	10,000	57	10 020
BIDC.O6	BIDC-EBID 6,50 % 2021-2028	38	8,000	/			8 000
BIDC.O7	BIDC-EBID 5,90% 2022-2029			/	10,000	9 740	10 000
CRRH.O10	CRRH-UEMOA 6,10% 2022-2037			/	10,000	69	10 000
CRRH.O2	CRRH-UEMOA 6.10% 2012-2024			/			9 800
CRRH.O4	CRRH-UEMOA 6% 2014-2024			/			10 000
CRRH.O5	CRRH-UEMOA 5.85% 2015-2025			/			10 000
CRRH.O6	CRRH-UEMOA 5.85% 2016-2026			/			10 000
CRRH.O7	CRRH-UEMOA 5.95% 2017-2029			/			4 583
CRRH.O8	CRRH-UEMOA 5.95% 2018-2030			/			5 417
CRRH.O9	CRRH-UEMOA 6.05% 2018-2033			/			6 333

SUKUK ET TITRES ASSIMILES

Symbole	Titre	Quantité résiduelle à l'achat	Cours Achat / Vente	Quantité résiduelle à la vente	Cours de Référence
SUKSN.S2	SUKUK SN 6% 2016-2026		/		10 750
SUKTG.S1	SUKUK TG 6.5% 2016-2026		/		10 750

CALENDRIER DES ASSEMBLEES GENERALES
ANNEE : 2024

Société	Nature	Date	Heure	Lieu
VIVO ENERGY CI	Ordinaire	28/06/2024	09:30:00	Espace Crystal situé à Marcory zone 4C, 805 rue Chevalier de Clieau non loin des Sapeurs Pompiers
SODECI	Ordinaire	27/06/2024	08:30:00	VISIOCONFERENCE
SERVAIR ABIDJAN CI	Ordinaire	27/06/2024	11:00:00	Salle JEWELS de la CGECI sise au Plateau, Avenue Lamblin
UNIWAX CI	Ordinaire	27/06/2024	09:00:00	Espace Latrille Events, sis à Abidjan, Cocody II-Plateaux (Carrefour Duncan)
CFAO MOTORS CI	Mixte	27/06/2024	09:00:00	Siège social sis à Abidjan, 117, Boulevard de Marseille
CIE CI	Ordinaire	26/06/2024	10:00:00	Visioconférence
SAFCA CI	Ordinaire	25/06/2024	10:00:00	Siège de la société, sis à Abidjan, 1, Rue des Carrossiers, Zone 3 C (Face SOCOCE Treichville)
ORAGROUP	Mixte	25/06/2024	10:00:00	Hôtel 2 Février situé à Place de l'indépendance BP 131 Lomé
ONATEL BF	Ordinaire	24/06/2024	10:30:00	ROYAL BEACH HÔTEL, OUAGADOUGOU-BURKINA FASO
SITAB	Ordinaire	21/06/2024	10:00:00	SALLE JEWELS de la CGECI (Plateau)
TRACTAFRIC CI	Ordinaire	21/06/2024	10:00:00	Hôtel AZALAI ABIDJAN
TOTAL	Mixte	21/06/2024	10:00:00	Radisson Blu Hotel Abidjan Airport sis au boulevard de l'Aéroport Abidjan, Port Bouët
FILTISAC CI	Ordinaire	20/06/2024	10:00:00	Espace Latrille Events - Salle KOSSIA, II-Plateaux Boulevard Latrille, Abidjan - Cocody
BERNABE CI	Ordinaire	20/06/2024	10:00:00	ABIDJAN, salle de conférence GEWELS de la Maison du Patronat Ivoirien (CGECI) au Plateau
SMB	Ordinaire	14/06/2024	09:30:00	Amphithéâtre de la CGECI (La Maison de l'Entreprise) sis à Abidjan-Plateau, à l'Angle du Boulevard de la République et de l'Avenue Lamblin
MOVIS CI	Extraordinaire	14/06/2024	10:45:00	Siège social de MOVIS CI (Situé à Vridi, zone Industrielle, dans la Rue des Conteneurs)
MOVIS CI	Ordinaire	14/06/2024	09:30:00	Siège social de MOVIS CI (Situé à Vridi, en zone Industrielle, dans la Rue des Conteneurs)
PALM CI	Ordinaire	13/06/2024	09:00:00	VISIOCONFERENCE
NESTLE CI	Ordinaire	11/06/2024	10:00:00	Espace CRYSTAL, situé à Abidjan, Zone 4 C, 08 Rue du Chevalier de Clieau « Salle DIAMANT »
ECOBANK TG	Mixte	06/06/2024	10:00:00	Salle de conférence du Centre Panafricain Ecobank, 2365, Boulevard du Mono, Lomé, Togo
SAPH CI	Ordinaire	04/06/2024	09:00:00	VISIOCONFERENCE
SIB	Mixte	04/06/2024	10:00:00	CRRAE-UMOA (Abidjan - Plateau Angle Boulevard Botreau Roussel, Rue Privée CRRAE-UMOA)
SOLIBRA	Ordinaire	31/05/2024	09:30:00	Espace LATRILLE EVENTS, Cocody Boulevard Latrille, Carrefour Duncan
SETAO CI	Ordinaire	30/05/2024	10:00:00	Hôtel TIAMA (salon EBENE)
TOTAL SENEGAL S.A.	Ordinaire	29/05/2024	10:00:00	Hôtel Radisson Blu Dakar
NEI-CEDA CI	Ordinaire	28/05/2024	10:00:00	Hôtel TIAMA, Abidjan - Plateau
SGB CI	Mixte	28/05/2024	09:00:00	Espace Latrille Events, sis à Abidjan Commune de Cocody, aux Deux-Plateaux Boulevard Latrille
BICI CI	Ordinaire	27/05/2024	10:00:00	Auditorium de la Maison des Entreprises (CGECI) sise au Plateau
BICI CI	Extraordinaire	27/05/2024	11:30:00	Auditorium de la Maison des Entreprises (CGECI) sise au Plateau
SOGB	Ordinaire	24/05/2024	10:30:00	Immeuble CRRAE - UEMOA sis à Abidjan Plateau
NSBC	Ordinaire	23/05/2024	10:30:00	Amphithéâtre de la Caisse de Retraite par Répartition avec Epargne de l'UMOA (CRRAE-UMOA), sis à Abidjan-Plateau, boulevard Botreau ROUSSEL
ECOBANK CI	Ordinaire	25/04/2024	10:00:00	Hôtel Radisson Blu, sis à Abidjan Port-Bouët, route de l'Aéroport International Félix Houphouët Boigny
SONATEL	Ordinaire	25/04/2024	10:00:00	PAR VISIOCONFERENCE dans ses locaux situés au Technopole à Dakar
BANK OF AFRICA ML	Ordinaire	23/04/2024	09:30:00	Siège de la banque à l'Immeuble BANK OF AFRICA, Avenue du Mali, Quartier ACI 2000
BANK OF AFRICA SN	Ordinaire	18/04/2024	09:30:00	Immeuble Elan II au 2ème Etage, Almadies, Zone 12, Route de Ngor à Dakar
ORANGE CI	Ordinaire	16/04/2024	10:00:00	Siège de la société, sis à Abidjan, Cocody Riviera Golf, Boulevard de France, Immeuble Orange Village
BANK OF AFRICA BN	Ordinaire	12/04/2024	09:00:00	Hôtel Golden Tulip à Cotonou
CORIS BANK INTERNATIONAL	Ordinaire	12/04/2024	09:00:00	Sopatel Hôtel Silmandé
SICABLE	Ordinaire	05/04/2024	10:00:00	Hôtel TIAMA, ABIDJAN

BANK OF AFRICA NG	Ordinaire	04/04/2024	10:00:00	Centre de Formation de BOA-NIGER (BOA-Siège)
BANK OF AFRICA BF	Ordinaire	28/03/2024	10:00:00	Salle WANGO I à l'hôtel LANCASTER (EX LAICO HOTEL) OUAGA 2000
BANK OF AFRICA CI	Ordinaire	28/03/2024	10:00:00	Salle Fromager de l'hôtel IVOTEL du Plateau (10ème étage)
AIR LIQUIDE CI	Ordinaire	10/01/2024	10:00:00	Salle de conférence de la CRRAE-UMOA

L'actualité de la BRVM sur nos plateformes digitales

Infos BRVM

Pour recevoir les informations boursières par SMS, souscrivez :



Côte d'Ivoire : *430#
Bénin : *430*15#



Côte d'Ivoire : #139#
Burkina Faso : *310#



Côte d'Ivoire : *431#
Niger : *512*9#
Togo : *310#

Site web

www.brvm.org



Application Mobile

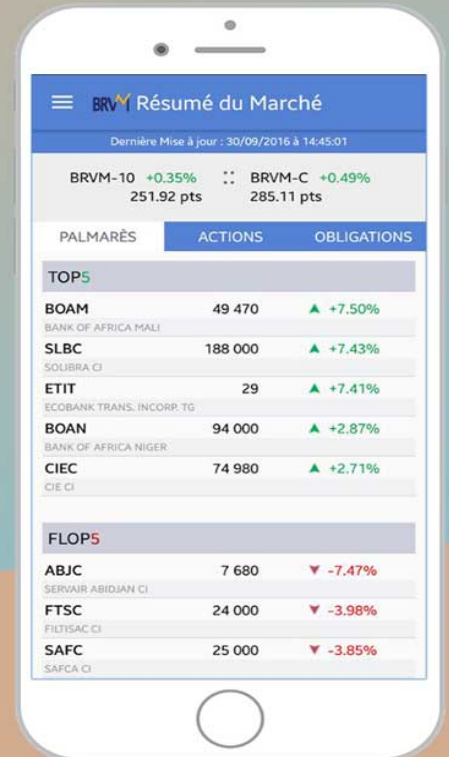

Nous suivre sur :

