

<b>BRVM 10</b>	<b>168,29</b>
Variation Jour	↑ 0,31 %
Variation annuelle	↑ 9,63 %



# BULLETIN OFFICIEL DE LA COTE

N° 78

jeudi 21 avril 2022

Site : www.brvm.org

<b>BRVM Composite</b>	<b>220,67</b>
Variation Jour	↑ 0,61 %
Variation annuelle	↑ 9,09 %

Evolution des indices

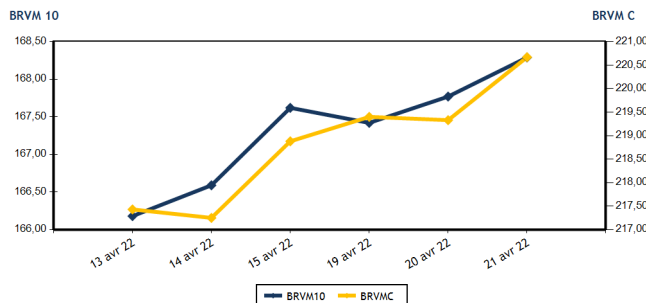

Volumes et valeurs transigés

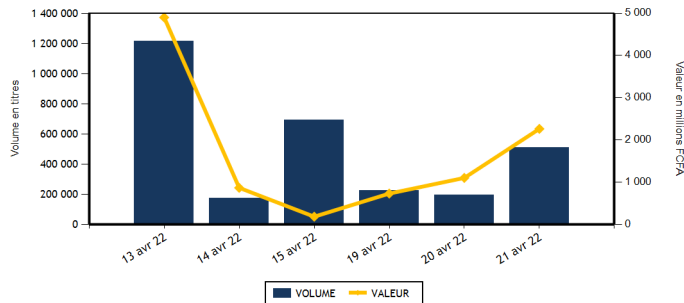

Actions	Niveau	Evol. Jour
Capitalisation boursière (FCFA)(Actions & Droits)	6 642 635 176 669	0,61 %
Volume échangé (Actions & Droits)	379 859	97,21 %
Valeur transigée (FCFA) (Actions & Droits)	954 030 814	-10,83 %
Nombre de titres transigés	41	-2,38 %
Nombre de titres en hausse	21	75,00 %
Nombre de titres en baisse	9	-50,00 %
Nombre de titres inchangés	11	-8,33 %

Obligations	Niveau	Evol. Jour
Capitalisation boursière (FCFA)	7 720 146 560 267	-0,32 %
Volume échangé	128 376	4 103,54 %
Valeur transigée (FCFA)	1 309 293 800	3 979,18 %
Nombre de titres transigés	5	0,00 %
Nombre de titres en hausse	1	0,00 %
Nombre de titres en baisse	1	0,00 %
Nombre de titres inchangés	3	0,00 %

**PLUS FORTES HAUSES**

Titres	Cours	Evol. Jour	Evol. annuelle
SICOR CI (SICC)	7 525	7,50 %	46,97 %
NESTLE CI (NTLC)	8 270	7,47 %	79,59 %
BERNABE CI (BNBC)	2 380	7,45 %	9,43 %
BICI CI (BICC)	6 300	5,79 %	-14,86 %
SETAO CI (STAC)	1 700	5,59 %	132,88 %

**PLUS FORTES BAISES**

Titres	Cours	Evol. Jour	Evol. annuelle
SAFCA CI (SAFC)	1 225	-5,41 %	44,12 %
CROWN SIEM CI (SEMC)	685	-1,44 %	-10,46 %
BANK OF AFRICA NG (BOAN)	6 900	-1,43 %	35,29 %
SICABLE CI (CABC)	1 080	-1,37 %	6,40 %
CORIS BANK INTERNATIONAL (CBIBF)	9 600	-1,03 %	-8,57 %

**INDICES SECTORIELS**

Base = 100 au 14 juin 1999	Nombre de sociétés	Valeur	Evol. Jour	Evol. annuelle	Volume	Valeur	PER moyen
BRVM - INDUSTRIE	12	127,01	2,36 %	15,35 %	16 759	62 206 625	39,75
BRVM - SERVICES PUBLICS	4	516,06	0,04 %	14,97 %	42 156	596 502 255	8,34
BRVM - FINANCES	15	79,85	0,47 %	3,53 %	290 797	99 026 984	9,86
BRVM - TRANSPORT	2	581,55	0,83 %	-6,52 %	10	24 000	9,71
BRVM - AGRICULTURE	5	289,14	0,57 %	18,84 %	23 195	175 003 470	16,38
BRVM - DISTRIBUTION	7	419,14	0,78 %	2,87 %	5 440	18 730 920	26,66
BRVM - AUTRES SECTEURS	1	2 097,60	5,59 %	132,88 %	1 502	2 536 560	9,85
BRVM - PETITES CAPITALISATIONS	-	-	-	-	-	-	-

Indicateurs	1er et 2è Comp.	BRVM PC
PER moyen du marché	12,03	
Taux de rendement moyen du marché	5,34	
Taux de rentabilité moyen du marché	7,34	
Nombre de sociétés cotées	46	
Nombre de lignes obligataires	100	
Volume moyen annuel par séance	1 546 871,00	
Valeur moyenne annuelle par séance	1 779 378 191,26	

Indicateurs	1er et 2è Comp.	BRVM PC
Ratio moyen de liquidité	8,10	
Ratio moyen de satisfaction	51,15	
Ratio moyen de tendance	631,56	
Ratio moyen de couverture	15,83	
Taux de rotation moyen du marché	0,04	
Prime de risque du marché	2,41	
Nombre de SGI participantes	26	

**Définitions**

Volume moyen annuel par séance = Valeur annuelle échangée / nombre de séances  
 Valeur moyenne annuelle par séance = Valeur annuelle échangée / nombre de séances  
 Ratio moyen de liquidité = Moyenne des ratios de liquidité (Titres échangés / Volume des ordres de vente)  
 Ratio moyen de satisfaction = Moyenne des ratios de satisfaction (Titres échangés / Volume des ordres d'achat)  
 Ratio moyen de tendance = Moyenne des ratios de tendance (Volume des ordres d'achat / Volume des ordres de vente)  
 Ratio moyen de couverture = Moyenne des ratios de couverture (Volume des ordres de vente / Volume des ordres d'achat)

Taux moyen de rotation = moyenne des taux de rotation des actions cotées (volume transigé/capi flottante)  
 PER moyen du marché = moyenne des PER des actions cotées ayant un PER positif  
 Taux de rendement moyen = moyenne des taux de rendement des actions cotées ayant distribué un dividende  
 Taux de rentabilité moyen = moyenne des taux de rentabilité des actions cotées  
 Prime de risque du marché = (1 / le PER moyen du marché) - le taux de référence actuel des emprunts d'Etat



MARCHE DES ACTIONS

Symbole	Titre	Cours Précédent	Cours du jour		Variation jour	Séance de cotation		Cours Référence	Variation de l'année précédente	Dernier dividende payé		Rdt. Net	PER
			Ouv.	Clôt.		Volume	Valeur			Montant net	Date		
<b>SECTEUR - INDUSTRIE</b>		<b>127,01</b>	<b>points</b>	<b>↑</b>	<b>2,36 %</b>								
CABC	SICABLE CI	1 095	1 080	1 080	-1,37 %	40	43 200	1 080	6,40 %	133,00	2-août-21	12,31 %	159,46
FTSC	FILTISAC CI	1 595	1 600	1 585	-0,63 %	197	296 895	1 585	-5,65 %	235,00	30-juil.-21	14,83 %	6,29
NEIC	NEI-CEDA CI	805	805	810	0,62 %	1 595	1 289 985	810	29,60 %	9,00	28-juin-01		12,91
NTLC	NESTLE CI	7 695	8 125	8 270	7,47 %	5 933	48 915 185	8 270	79,59 %	363,67	30-juil.-21	4,40 %	8,58
SEMC	CROWN SIEM CI	695	685	685	-1,44 %	4 060	2 781 100	685	-10,46 %	14,40	28-déc.-21	2,10 %	23,43
SIVC	AIR LIQUIDE CI	775	775	770	-0,65 %	3 456	2 663 695	770	-13,97 %	63,00	29-sept.-17		
SLBC	SOLIBRA CI	164 000	NC	NC	0,00 %			164 000	5,13 %	2 736,00	3-août-21	1,67 %	15,41
SMBC	SMB CI	7 400	7 400	7 795	5,34 %	346	2 617 295	7 795	12,97 %	810,00	15-juil.-21	10,39 %	6,47
STBC	SITAB CI	6 300	6 450	6 450	2,38 %	301	1 941 450	6 450	4,37 %	436,12	2-juil.-21	6,76 %	13,56
TTRC	TRITURAF CI-Ste en Liquidation	490	SP	SP	0,00 %			490	0,00 %	1 440,00	19-juil.-02		
UNLC	UNILEVER CI	4 850	NC	NC	0,00 %			4 850	-0,82 %	1 233,00	9-juil.-12		
UNXC	UNIWAX CI	1 990	2 000	1 990	0,00 %	831	1 657 820	1 990	-0,50 %	18,00	16-juil.-21	0,90 %	111,67
<b>TOTAL</b>						<b>16 759</b>	<b>62 206 625</b>						<b>39,75</b>
<b>SECTEUR - SERVICES PUBLICS</b>		<b>516,06</b>	<b>points</b>	<b>↑</b>	<b>0,04 %</b>								
CIEC	CIE CI	2 310	2 350	2 310	0,00 %	1 064	2 495 000	2 310	21,90 %	167,14	14-juil.-21	7,24 %	8,00
ONTBF	ONATEL BF	4 595	4 600	4 595	0,00 %	4 987	22 672 255	4 595	16,48 %	399,56	1-juin-21	8,70 %	9,65
SDCC	SODE CI	4 450	4 485	4 480	0,67 %	246	1 095 545	4 480	4,31 %	337,50	27-juil.-21	7,53 %	9,36
SNTS	SONATEL SN	15 990	15 995	15 995	0,03 %	35 859	570 239 455	15 995	14,45 %	1 225,00	17-mai-21	7,66 %	6,34
<b>TOTAL</b>						<b>42 156</b>	<b>596 502 255</b>						<b>8,34</b>
<b>SECTEUR - FINANCES</b>		<b>79,85</b>	<b>points</b>	<b>↑</b>	<b>0,47 %</b>								
BICC	BICI CI	5 955	6 335	6 300	5,79 %	341	2 149 710	6 300	-14,86 %	50,00	6-juil.-21	0,79 %	10,93
BOAB	BANK OF AFRICA BN	6 590	6 595	6 580	-0,15 %	79	520 145	6 580	24,15 %	436,00	20-mai-21	6,63 %	8,01
BOABF	BANK OF AFRICA BF	6 100	6 100	6 100	0,00 %	1	6 100	6 100	-1,61 %	370,00	3-mai-21	6,07 %	6,32
BOAC	BANK OF AFRICA CI	5 400	5 395	5 390	-0,19 %	690	3 720 225	5 390	-7,94 %	315,00	12-mai-21	5,84 %	7,58
BOAM	BANK OF AFRICA ML	1 370	1 365	1 370	0,00 %	48	65 620	1 370	-7,74 %	271,00	15-mai-19		11,97
BOAN	BANK OF AFRICA NG	7 000	6 905	6 900	-1,43 %	38	262 205	6 900	35,29 %	429,66	6-mai-21	6,23 %	9,55
BOAS	BANK OF AFRICA SENEGAL	2 425	2 425	2 450	1,03 %	5 683	13 647 530	2 450	4,26 %	161,01	1-juin-21	6,57 %	5,31
CBIBF	CORIS BANK INTERNATIONAL	9 700	9 700	9 600	-1,03 %	66	635 000	9 600	-8,57 %	406,00	6-juil.-21	4,23 %	6,60
ECOC	ECOBANK COTE D'IVOIRE	4 920	5 035	4 950	0,61 %	4 247	21 213 840	4 950	3,45 %	294,30	6-mai-21	5,95 %	7,94
ETIT	ECOBANK TRANS. INCORP. TG	17	17	17	0,00 %	268 377	4 520 359	17	-5,56 %	1,21	28-avr.-17		1,59
NSBC	NSIA BANQUE COTE D'IVOIRE	5 755	5 750	5 980	3,91 %	1 380	8 003 720	5 980	-3,31 %	77,69	27-juil.-20	1,30 %	20,54
ORGT	ORAGROUP TOGO	3 900	3 900	3 900	0,00 %	2	7 800	3 900	-6,92 %	59,52	17-juil.-20	1,53 %	28,68
SAFC	SAFCA CI	1 295	1 250	1 225	-5,41 %	59	72 800	1 225	44,12 %	23,04	29-juil.-11		
SGBC	SOCIETE GENERALE COTE D'IVOIRE	13 900	14 000	14 000	0,72 %	78	1 092 000	14 000	32,14 %	368,30	30-juin-21	2,63 %	6,46
SIBC	SOCIETE IVOIRIENNE DE BANQUE	4 425	4 500	4 450	0,56 %	9 708	43 109 930	4 450	11,67 %	360,00	23-juil.-21	8,09 %	6,54
<b>TOTAL</b>						<b>290 797</b>	<b>99 026 984</b>						<b>9,86</b>
<b>SECTEUR - TRANSPORT</b>		<b>581,55</b>	<b>points</b>	<b>↑</b>	<b>0,83 %</b>								
SDSC	BOLLORE	2 380	2 400	2 400	0,84 %	10	24 000	2 400	-6,61 %	100,00	11-août-21	4,17 %	9,71
SVOC	MOVIS CI	2 395	SP	SP	0,00 %			2 395	0,00 %	270,00	5-juil.-99		

TOTAL	10	24 000	9,71
-------	----	--------	------

**MARCHE DES ACTIONS**

Symbole	Titre	Cours Précédent	Cours du jour		Variation jour	Séance de cotation		Cours Référence	Variation de l'année précédente	Dernier dividende payé		Rdt. Net	PER
			Ouv.	Clôt.		Volume	Valeur			Montant net	Date		
<b>SECTEUR - AGRICULTURE</b>		<b>289,14</b>	<b>points</b>		<b>↑</b>	<b>0,57 %</b>							
PALC	PALM CI	9 600	9 610	9 715	1,20 %	10 750	104 355 730	9 715	38,98 %	102,51	27-août-21	1,06 %	42,65
SCRC	SUCRIVOIRE	1 010	1 015	1 020	0,99 %	286	291 595	1 020	6,25 %	40,50	20-août-21	3,97 %	11,18
SICC	SICOR CI	7 000	7 000	7 525	7,50 %	18	126 525	7 525	46,97 %	1 919,00	25-sept.-00		4,56
SOGC	SOGB CI	5 980	5 980	5 990	0,17 %	8 938	53 538 480	5 990	19,80 %	250,00	15-juil.-21	4,17 %	16,91
SPHC	SAPH CI	5 340	5 215	5 340	0,00 %	3 203	16 691 140	5 340	2,79 %	132,30	24-août-21	2,48 %	6,58
<b>TOTAL</b>						<b>23 195</b>	<b>175 003 470</b>						<b>16,38</b>
<b>SECTEUR - DISTRIBUTION</b>		<b>419,14</b>	<b>points</b>		<b>↑</b>	<b>0,78 %</b>							
ABJC	SERVAIR ABIDJAN CI	1 850	NC	NC	0,00 %			1 850	5,71 %	164,96	30-sept.-19		
BNBC	BERNABE CI	2 215	2 380	2 380	7,45 %	2	4 760	2 380	9,43 %	45,00	19-juil.-19		25,02
CFAC	CFAO MOTORS CI	1 060	1 060	1 060	0,00 %	422	447 320	1 060	-10,92 %	22,15	15-juil.-21	2,09 %	50,87
PRSC	TRACTAFRIC MOTORS CI	4 560	4 500	4 600	0,88 %	3 108	14 184 685	4 600	9,52 %	162,90	2-sept.-21	3,54 %	25,28
SHEC	VIVO ENERGY CI	910	920	910	0,00 %	243	223 480	910	5,81 %	63,90	26-nov.-20	7,02 %	
TTLC	TOTAL CI	2 350	2 350	2 395	1,91 %	488	1 157 805	2 395	14,05 %	109,31	27-sept.-21	4,56 %	19,72
TTLS	TOTAL SN	2 310	2 300	2 310	0,00 %	1 177	2 712 870	2 310	16,96 %	223,60	30-juil.-21	9,68 %	12,41
<b>TOTAL</b>						<b>5 440</b>	<b>18 730 920</b>						<b>26,66</b>
<b>AUTRES SECTEURS</b>		<b>2 097,60</b>	<b>points</b>		<b>↑</b>	<b>5,59 %</b>							
STAC	SETAO CI	1 610	1 610	1 700	5,59 %	1 502	2 536 560	1 700	132,88 %	66,15	16-juil.-21	3,89 %	9,85
<b>TOTAL</b>						<b>1 502</b>	<b>2 536 560</b>						<b>9,85</b>
<b>TOTAL - Marché des actions</b>						<b>379 859</b>	<b>954 030 814</b>						

**MARCHE DES DROITS**

Symbole	Titre	Cours Précédent	Cours du jour		Variation jour	Séance de cotation		Cours Référence	Variation depuis l'origine	Parité	Periode de négociation	
			Ouv.	Clôt.		Volume	Valeur				Début	fin
<b>TOTAL</b>												
<b>TOTAL - Marché des droits</b>												

**TROISIEME COMPARTIMENT - BRVM PETITES CAPITALISATIONS**

Symbole	Titre	Cours Précédent	Cours du jour		Variation jour	Séance de cotation		Cours Référence	Variation depuis l'origine
			Ouv.	Clôt.		Volume	Valeur		
<b>TOTAL</b>									
<b>TOTAL - 3ème Compartiment - BRVM PC</b>									

**Légende:**  
 (d) Ex-dividende (d) Variation par rapport au cours de référence  
 Cours du jour: Ouv.: Ouverture Clôt.: Clôture Moy.: Moyen  
 Mentions : NC: Non Coté Ex-c: Ex-coupon Ex-d: Ex-droit SP: Suspendu Val-T: Valeur Théorique  
 PER = Cours / BNPA selon les données disponibles Rdt. Net: Rendement net (DNPA / Cours)  
 Comp.: 1 - Premier Compartiment 2 - Second Compartiment 3 - Compartiment de croissance  
 Ratio de liquidité = Titres échangés / Volume des ordres de vente  
 : Progression de l'indice sectoriel : Stabilité de l'indice sectoriel : Recul de l'indice sectorie

**MARCHE DES OBLIGATIONS**

Symbole	Titre	Valeur nominale	Cours Précédent	Cours du jour	Cours Référence	Séance de cotation		Coupon couru	Coupon d'intérêt		Type Amort	
						Volume	Valeur		Période	Montant net	Eché.	
<b>OBLIGATIONS D'ETAT</b>												
EOM.01	ETAT DU MALI 6.20% 2016-2023	3 332	3 565	NC	3 565.24			188,47	A	206,58	23-mai-22	ACD
EOM.02	Etat du Mali 6.50% 2017-2024	4 000	4 000	NC	4 000			0,71	A	260,00	20-avr.-23	AC
EOM.03	ETAT DU MALI 6,50 % 2018-2025	8 000	8 000	NC	8 000			352,60	A	650,00	5-oct.-22	AC
EOM.04	ETAT DU MALI 6,50% 2019-2027	10 000	10 000	NC	10 000			503,97	A	650,00	12-juil.-22	AC
EOM.05	ETAT DU MALI 6,50% 2020-2028	10 000	10 100	NC	10 100			44,52	A	650,00	27-mars-23	ACD
EOM.06	ETAT DU MALI 6,50% 2020-2027	10 000	10 700	NC	10 700			252,88	A	650,00	30-nov.-22	AC
EOM.07	ETAT DU MALI 6.50% 2021-2031	10 000	10 700	NC	10 700			8,90	A	650,00	16-avr.-23	AC
EOS.05	ETAT SENEGAL 6.50% 2013-2023	10 000	10 000	NC	10 000			147,24	S	325,00	29-juil.-22	ACD
EOS.07	ETAT SENEGAL 6.30% 2015-2025	10 000	10 500	NC	10 500			253,73	S	312,41	25-mai-22	ACD
TPBF.O10	TPBF 6,50% 2020 - 2028	10 000	10 000	NC	10 000			56,52	S	325,00	20-sept.-22	ACD
TPBF.O11	TPBF 6,50 % 2020-2028	10 000	10 150	NC	10 150			183,15	S	325,00	9-juil.-22	ACD
TPBF.O12	TPBF 6.50% 2021-2031	10 000	10 700	NC	10 700			47,69	S	325,00	25-sept.-22	ACD
TPBF.O13	TPBF 6,50 % 2021 - 2031	10 000	10 000	NC	10 000			188,54	S	325,00	6-juil.-22	ACD
TPBF.O4	TPBF 6.50% 2017-2027	10 000	10 700	NC	10 700			142,47	S	322,33	31-juil.-22	ACD
TPBF.O5	TPBF 6,50% 2017-2024	10 000	10 700	NC	10 700			201,79	S	325,00	29-juin-22	ACD
TPBF.O6	TPBF 6.50% 2018-2025	10 000	10 695	NC	10 695			243,97	S	324,11	5-juin-22	ACD
TPBF.O7	TPBF 6,50% 2018- 2025	10 000	10 000	NC	10 000			281,91	S	325,00	15-mai-22	AC
TPBF.O8	TPBF 6,50% 2019-2027	10 000	10 500	NC	10 500			295,62	S	322,33	6-mai-22	ACD
TPBF.O9	TPBF 6,50% 2019 - 2027	10 000	10 700	NC	10 700			23,09	S	325,00	8-oct.-22	ACD
TPBJ.O3	TPBJ 6,50% 2020-2028	10 000	10 000	NC	10 000			425,62	A	650,00	25-août-22	AC
TPBJ.O4	TPBJ 5,50 % 2022-2037	10 000	10 000	NC	10 000			76,85	A	550,00	1-mars-23	AC
TPBJ.O5	TPBJ 5,85 % 2022-2042	10 000	10 000	10 000	10 000	210	2 100 000	81,74	A	585,00	1-mars-23	ACD
TPCI.O16	TPCI 6.55% 2014-2022	10 000	9 800	NC	9 800			602,96	A	655,00	20-mai-22	ACD
TPCI.O17	TPCI 3% 2014-2024	10 000	10 000	NC	10 000			101,37	S	150,00	19-juin-22	ACD
TPCI.O19	TPCI 5.99% 2015-2025	10 000	10 000	NC	10 000			561,25	A	599,00	14-mai-22	ACD
TPCI.O20	TPCI 5.85% 2015-2022	10 000	10 000	NC	10 000			25,57	S	292,50	5-oct.-22	ACD
TPCI.O21	TPCI 6% 2016-2028	10 000	10 700	10 000	10 000	597	5 970 000	21,37	A	600,00	8-avr.-23	ACD
TPCI.O22	TPCI 5.90% 2016 - 2026	10 000	10 000	NC	10 000			501,10	A	590,00	15-juin-22	ACD
TPCI.O23	TPCI 5.90% 2016-2026	10 000	10 215	NC	10 215			250,55	A	590,00	17-nov.-22	ACD
TPCI.O24	TPCI 6.25% 2017-2029	10 000	10 700	NC	10 700			35,86	S	312,50	30-sept.-22	ACD
TPCI.O25	TPCI 5,95% 2017-2024 A	10 000	10 220	NC	10 220			292,60	S	297,50	24-avr.-22	ACD
TPCI.O26	TPCI 5,95% 2017-2024 B	10 000	10 050	NC	10 050			266,27	S	297,50	10-mai-22	ACD
TPCI.O27	TPCI 6% 2017-2025	10 000	10 250	NC	10 250			186,26	S	300,00	29-juin-22	ACD
TPCI.O28	TPCI 6% 2018 - 2026	10 000	10 700	NC	10 700			430,68	A	600,00	2-août-22	ACD
TPCI.O29	TPCI 6% 2018-2026	10 000	10 200	NC	10 200			302,47	A	600,00	19-oct.-22	ACD
TPCI.O30	TPCI 5,95% 2018-2025	8 000	8 216	NC	8 216			168,23	S	237,35	13-juin-22	ACD
TPCI.O31	TPCI 5,75% 2019 - 2026	10 000	10 230	NC	10 230			480,48	A	575,00	20-juin-22	ACD
TPCI.O32	TPCI 2,23% 2019-2026	10 000		NC				559,03	A	669,00	20-juin-22	ACD
TPCI.O33	TPCI 5.75% 2019-2026	8 000	8 560	NC	8 560			40,33	A	460,00	20-mars-23	ACD
TPCI.O34	TPCI 6% 2019-2029	8 750	8 750	NC	8 750			46,03	A	525,00	20-mars-23	ACD
TPCI.O35	TPCI 5,75% 2019 -2026	10 000	10 000	NC	10 000			447,40	A	575,00	11-juil.-22	ACD
TPCI.O36	TPCI 5,75% 2019- 2026	10 000	10 180	NC	10 180			382,81	A	575,00	21-août-22	ACD
TPCI.O37	TPCI 5,80% 2019-2026	10 000	10 290	NC	10 290			219,29	A	580,00	4-déc.-22	ACD
TPCI.O38	TPCI 5,75% 2019-2026	10 000	10 150	NC	10 150			217,40	A	575,00	4-déc.-22	ACD
TPCI.O39	TPCI 5,75% 2019 - 2026	10 000	10 700	10 700	10 700	100 010	1 020 107 000	293,01	A	575,00	17-oct.-22	ACD
TPCI.O40	TPCI 5,75% 2019-2026	10 000	10 200	NC	10 200			159,11	A	575,00	10-janv.-23	ACD
TPCI.O41	TPCI 5,80% 2020-2027	10 000	10 700	NC	10 700			82,63	A	580,00	28-févr.-23	ACD
TPCI.O42	TPCI 5,90% 2020-2030	10 000	10 700	NC	10 700			84,05	A	590,00	28-févr.-23	ACD
TPCI.O43	TPCI 5,90% 2020 - 2030	10 000	10 500	NC	10 500			586,77	A	590,00	23-avr.-22	ACD
TPCI.O44	TPCI 5,80% 2020 - 2027	10 000	10 075	NC	10 075			576,82	A	580,00	23-avr.-22	ACD
TPCI.O45	TPCI 5,80% 2020 -2027	10 000	10 195	NC	10 195			491,01	A	580,00	16-juin-22	ACD
TPCI.O46	TPCI 5,90% 2020 - 2030	10 000	10 500	NC	10 500			499,48	A	590,00	16-juin-22	ACD
TPCI.O47	TPCI 5,80% 2020 - 2027	10 000	10 250	NC	10 250			491,01	A	580,00	16-juin-22	ACD
TPCI.O48	TPCI 5,80% 2020- 2027	10 000	10 000	NC	10 000			422,68	A	580,00	29-juil.-22	ACD
TPCI.O49	TPCI 5,90% 2020- 2030	10 000	10 085	NC	10 085			429,97	A	590,00	29-juil.-22	ACD
TPCI.O50	TPCI 5,90% 2020-2030	10 000	10 000	NC	10 000			381,48	A	590,00	28-août-22	ACD
TPCI.O51	TPCI 5,80% 2020-2027	10 000	10 150	NC	10 150			319,40	A	580,00	2-oct.-22	ACD
TPCI.O52	TPCI 5,90 % 2020-2030	10 000	10 700	NC	10 700			324,90	A	590,00	2-oct.-22	ACD
TPCI.O53	TPCI 5,80% 2020-2027	10 000	10 600	NC	10 600			278,08	A	580,00	28-oct.-22	ACD
TPCI.O54	TPCI 5,90% 2020-2030	10 000	10 300	NC	10 300			282,88	A	590,00	28-oct.-22	ACD

jeudi 21 avril 2022

TPCI.055	TPCI 5,80% 2020 -2027	10 000	10 500	NC	10 500			187,51	A	580,00	24-déc.-22	ACD
TPCI.056	TPCI 5,90% 2020- 2030	10 000	10 700	NC	10 700			190,74	A	590,00	24-déc.-22	ACD
TPCI.057	TPCI 5,80% 2020-2027	10 000	10 000	NC	10 000			241,53	A	580,00	20-nov.-22	ACD
TPCI.058	TPCI 5,80% 2021-2028	10 000	10 400	NC	10 400			68,33	A	580,00	9-mars-23	ACD
TPCI.059	TPCI 5,90% 2021-2031	10 000	10 500	NC	10 500			69,51	A	590,00	9-mars-23	ACD
TPCI.060	TPCI 5,80% 2021-2028	10 000	10 000	NC	10 000			545,04	A	580,00	13-mai-22	ACD
TPCI.061	TPCI 5,90% 2021-2031	10 000	10 050	NC	10 050			554,44	A	590,00	13-mai-22	ACD
TPCI.062	TPCI 5,80 % 2021 -2028	10 000	10 700	NC	10 700			468,77	A	580,00	30-juin-22	ACD
TPCI.063	TPCI 5,90% 2021 -2031	10 000	10 000	NC	10 000			454,14	A	590,00	30-juin-22	ACD
TPCI.064	TPCI 5,80 % 2021 - 2028	10 000	10 180	NC	10 180			394,08	A	580,00	16-août-22	ACD
TPCI.065	TPCI 5,90% 2021-2031	10 000	10 500	NC	10 500			328,14	A	590,00	30-sept.-22	ACD
TPCI.066	TPCI 5,90% 2021-2031	10 000	10 150	NC	10 150			269,95	A	590,00	5-nov.-22	ACD
TPCI.067	TPCI 5,90 % 2021-2036	10 000	10 025	NC	10 025			203,67	A	590,00	16-déc.-22	ACD
TPCI.068	TPCI 5,90 % 2022-2037	10 000	10 000	NC	10 000			127,70	A	590,00	1-févr.-23	ACD
TPNE.01	TRESOR PUBLIC DU NIGER 6,50% 2019-2026	10 000	10 700	NC	10 700			42,74	A	650,00	28-mars-23	ACD
TPNE.02	TRESOR PUBLIC DU NIGER 6,50% 2019 - 2026	10 000	10 700	NC	10 700			468,36	A	650,00	1-août-22	ACD
TPNE.03	TRESOR PUBLIC DU NIGER 6,5% 2020-2027	10 000	10 700	10 700	10 700	30	321 000	470,14	A	650,00	31-juil.-22	ACD
TPNE.04	TRESOR PUBLIC DU NIGER 6,30% 2021-2031	10 000	10 600	NC	10 600			414,25	A	630,00	24-août-22	ACD
<b>TOTAL</b>								<b>100 847</b>		<b>1 028 498 000</b>		

**OBLIGATIONS REGIONALES**

BIDC.04	BIDC-EBID 6.10% 2017-2027	7 500	8 025	NC	8 025			387,31	A	457,50	16-juin-22	ACD
BIDC.05	BIDC-EBID 6,40% 2019-2026	10 000	10 700	NC	10 700			175,03	S	320,00	12-juil.-22	ACD
BIDC.06	BIDC-EBID 6,50 % 2021-2028	10 000	10 500	NC	10 500			274,25	S	322,33	18-mai-22	ACD
CRRH.01	CRRH-UEMOA 6.10% 2012-2022	10 000	9 925	NC	9 925			112,90	S	305,00	13-août-22	AC
CRRH.02	CRRH-UEMOA 6.10% 2012-2024	10 000	10 000	NC	10 000			158,40	S	305,00	17-juil.-22	AC
CRRH.03	CRRH-UEMOA 6% 2013-2023	10 000	10 000	NC	10 000			291,76	S	300,00	26-avr.-22	AC
CRRH.04	CRRH-UEMOA 6% 2014-2024	10 000	9 975	NC	9 975			184,62	S	300,00	30-juin-22	AC
CRRH.05	CRRH-UEMOA 5.85% 2015-2025	10 000	10 000	NC	10 000			171,49	S	290,10	4-juil.-22	AC
CRRH.06	CRRH-UEMOA 5.85% 2016-2026	10 000	10 230	NC	10 230			174,53	S	292,50	3-juil.-22	ACD
CRRH.07	CRRH-UEMOA 5.95% 2017-2029	6 667	6 667	NC	6 667			169,84	S	198,33	17-mai-22	AC
CRRH.08	CRRH-UEMOA 5.95% 2018-2030	7 500	7 500	NC	7 500			148,34	S	223,13	21-juin-22	AC
CRRH.09	CRRH-UEMOA 6.05% 2018-2033	8 000	8 000	NC	8 000			160,89	S	242,00	21-juin-22	AC
<b>TOTAL</b>								<b>0</b>		<b>0</b>		

**OBLIGATIONS PRIVEES**

BHSN.01	DIASPORA BONDS BHS 6,25% 2019-	10 000	10 700	NC	10 700			172,94	S	309,93	10-juil.-22	ACD
FNSBC.01	FCTC NSIA BANQUE 7 % 2020-2025	6 667	6 667	NC	6 666.66			44,74	T	114,33	16-juin-22	ACD
FTIMC.01	FCTC TEYLIMOM IMMO 7 % 2021-2028	10 000	10 000	10 200	10 200	27 529	280 795 800	82,02	T	171,50	8-juin-22	ACD
ORGT.02	ORAGROUP SA 7,15% 2021-2028	10 000	10 700	NC	10 700			695,36	S	715,00	26-avr.-22	ACD
PADS.03	PAD 6,60% 2020-2027	10 000	10 000	NC	10 000			3,61	S	330,00	19-oct.-22	ACD
SNLC.01	SENELEC 6,50% 2018-2025	6 000	6 420	NC	6 420			26,49	S	195,00	27-sept.-22	AC
SNTS.02	SONATEL 6,50% 2020-2027	10 000	10 700	NC	10 700			159,03	S	302,99	16-juil.-22	ACD
<b>TOTAL</b>								<b>27 529</b>		<b>280 795 800</b>		

**SUKUK ET TITRES ASSIMILES**

SUKCI.S2	SUKUK CI 5.75% 2016-2023	10 000	10 500	NC	10 500			71,88	S	293,89	7-sept.-22	ACD
SUKSN.S2	SUKUK SN 6% 2016-2026	10 000	10 600	NC	10 600			141,67	S	301,67	26-juil.-22	ACD
SUKTG.S1	SUKUK TG 6.5% 2016-2026	10 000	10 500	NC	10 500			129,43	S	371,86	17-août-22	ACD
<b>TOTAL</b>								<b>0</b>		<b>0</b>		

**TOTAL - Marché des obligations**

128 376 1 309 293 800

**Légende :**  
 (#) (\*) Ex-Coupon couru (#)Cours de référence amorti / Coupon couru Ex-c (#)Ex-marge de profits  
 Cours du jour: Ouv.: Ouverture Clôt.: Clôture Moy.: Moyen  
 Type Amort: Type d'Amortissement IF: In Fine AC: Amortissement Constant AD: Amortissement Dégressif ACD: Amortissement Constant Différé  
 Période: Périodicité de paiement des coupons A: Annuelle S: Semestrielle T: Trimestrielle  
 Eché.: Échéance de paiement des intérêts  
 Mentions: NC: Non Coté Ex-c: Ex-coupon ou Ex-droit SP: Suspendu

## INFORMATIONS

### OPERATIONS EN COURS

Emetteur	Opération
BANK OF AFRICA SN	Paiement de dividendes de 161 F CFA net par action, le 01/06/2022
ECOBANK CI	Paiement de dividendes de 420,3 F CFA net par action, le 29/04/2022
BANK OF AFRICA BF	Paiement de dividendes de 448 F CFA net par action, le 04/05/2022
BANK OF AFRICA CI	Paiement de dividendes de 374 F CFA net par action, le 28/04/2022
BANK OF AFRICA NG	Paiement de dividendes de 567,30 F CFA net par action, le 12/05/2022

### AVIS

Entité	N°	Nature	Objet
--------	----	--------	-------

### COMMUNIQUES

Emetteur	N°	Nature	Objet
NESTLE CI	20220421	Communiqué-Avis de Convocation	Avis de convocation - Assemblée Générale Ordinaire - NESTLE CI

**QUANTITES RESIDUELLES**

**MARCHE DES ACTIONS**

Symbole	Titre	Quantité résiduelle à l'achat	Cours Achat / Vente			Quantité résiduelle à la vente	Cours de Référence
ABJC	SERVAIR ABIDJAN CI	3	1,815	/	1,850	475	1 850
BICC	BICI CI	40	6,000	/	6,300	1 210	6 300
BNBC	BERNABE CI	8	Marché	/			2 380
BOAB	BANK OF AFRICA BN	11	6,510	/	6,580	107	6 580
BOABF	BANK OF AFRICA BF	30	6,005	/	6,100	164	6 100
BOAC	BANK OF AFRICA CI	200	5,305	/	5,390	45	5 390
BOAM	BANK OF AFRICA ML	33	1,355	/	1,370	311	1 370
BOAN	BANK OF AFRICA NG	6	6,760	/	6,900	162	6 900
BOAS	BANK OF AFRICA SENEGAL	20	2,405	/	2,450	112	2 450
CABC	SICABLE CI	10	1,100	/			1 080
CBIBF	CORIS BANK INTERNATIONAL	100	9,500	/	9,600	48	9 600
CFAC	CFAO MOTORS CI	217	1,050	/	1,060	2 122	1 060
CIEC	CIE CI	1 236	2,310	/	2,350	2 828	2 310
ECOC	ECOBANK COTE D'IVOIRE	9	4,925	/	4,950	199	4 950
ETIT	ECOBANK TRANS. INCORP. TG	258 849	16	/	17	1 664 043	17
FTSC	FILTISAC CI	96	1,485	/	1,585	68	1 585
NEIC	NEI-CEDA CI	1 886	805	/	815	370	810
NSBC	NSIA BANQUE COTE D'IVOIRE	1 921	5,800	/	5,980	195	5 980
NTLC	NESTLE CI	100	8,260	/			8 270
ONTBF	ONATEL BF	73	4,520	/	4,595	131	4 595
ORGT	ORAGROUP TOGO	9	3,880	/	3,900	516	3 900
PALC	PALM CI	1 719	9,715	/	10,000	403	9 715
PRSC	TRACTAFRIC MOTORS CI	458	4,595	/	4,600	1 582	4 600
SAFC	SAFCA CI			/	1,250	6 063	1 225
SCRC	SUCRIVOIRE	74	1,020	/	1,045	518	1 020
SDCC	SODE CI	363	4,450	/	4,480	22	4 480
SDSC	BOLLORE	2 700	2,380	/	2,400	2 969	2 400
SEMC	CROWN SIEM CI	1 000	680	/	685	1 568	685
SGBC	SOCIETE GENERALE COTE D'IVOIRE	32	14,000	/	14,100	6	14 000
SHEC	VIVO ENERGY CI	30	900	/	905	1 181	910
SIBC	SOCIETE IVOIRIENNE DE BANQUE	3 675	4,430	/	4,450	2 058	4 450
SICC	SICOR CI	5	Marché	/			7 525
SIVC	AIR LIQUIDE CI	68	750	/	770	937	770
SLBC	SOLIBRA CI	38	156,000	/	163,000	20	164 000
SMBC	SMB CI	177	7,500	/	7,545	96	7 795
SNTS	SONATEL SN	2 280	15,995	/	16,000	1 132	15 995
SOGC	SOGB CI	5	5,985	/	5,990	7 725	5 990
SPHC	SAPH CI	9	5,205	/	5,340	956	5 340
STAC	SETAO CI	13	1,610	/	1,700	2 299	1 700
STBC	SITAB CI	118	6,000	/	6,450	98	6 450
SVOC	MOVIS CI			/			2 395
TTLC	TOTAL CI	34	2,320	/	2,395	1 163	2 395
TTLS	TOTAL SN	100	2,300	/	2,310	496	2 310
TTRC	TRITURAF CI-Ste en Liquidation			/			490
UNLC	UNILEVER CI	2	Marché	/			4 850
UNXC	UNIWAX CI	15	1,980	/	1,985	132	1 990



**QUANTITES RESIDUELLES**

**MARCHE DES DROITS**

Symbole	Titre	Quantité résiduelle à l'achat	Cours Achat / Vente	Quantité résiduelle à la vente	Cours de Référence
---------	-------	-------------------------------	---------------------	--------------------------------	--------------------

**TROISIEME COMPARTIMENT - BRVM PETITES CAPITALISATIONS**

Symbole	Titre	Quantité résiduelle à l'achat	Cours Achat / Vente	Quantité résiduelle à la vente	Cours de Référence
---------	-------	-------------------------------	---------------------	--------------------------------	--------------------

**QUANTITES RESIDUELLES**

**MARCHE DES OBLIGATIONS**

Symbole	Titre	Quantité résiduelle à l'achat	Cours Achat / Vente	Quantité résiduelle à la vente	Cours de Référence
BHSN.O1	DIASPORA BONDS BHS 6,25% 2019-		/ 10,700	472	10 700
FNSBC.O1	FCTC NSIA BANQUE 7 % 2020-2025	27	6,666.66 /		6 667
FTIMC.O1	FCTC TEYLIOM IMMO 7 % 2021-2028		/		10 200
ORGT.O2	ORAGROUP SA 7,15% 2021-2028		/		10 700
PADS.O3	PAD 6,60% 2020-2027		/		10 000
SNLC.O1	SENELEC 6,50% 2018-2025		/		6 420
SNTS.O2	SONATEL 6,50% 2020-2027	52	10,000 / 10,700	135	10 700
EOM.O1	ETAT DU MALI 6.20% 2016-2023		/		3 565
EOM.O2	Etat du Mali 6.50% 2017-2024		/		4 000
EOM.O3	ETAT DU MALI 6,50 % 2018-2025		/		8 000
EOM.O4	ETAT DU MALI 6,50% 2019-2027		/		10 000
EOM.O5	ETAT DU MALI 6,50% 2020-2028		/ 10,000	10 178	10 100
EOM.O6	ETAT DU MALI 6,50% 2020-2027		/ 10,700	2 490	10 700
TPCI.O67	TPCI 5,90 % 2021-2036		/		10 025
TPCI.O68	TPCI 5,90 % 2022-2037		/		10 000
TPNE.O1	TRESOR PUBLIC DU NIGER 6,50% 2019-2026		/ 10,700	1 963	10 700
TPNE.O2	TRESOR PUBLIC DU NIGER 6,50% 2019 - 2026		/ 10,700	4 922	10 700
TPNE.O3	TRESOR PUBLIC DU NIGER 6,5% 2020-2027		/ 10,700	4 950	10 700
TPNE.O4	TRESOR PUBLIC DU NIGER 6,30% 2021-2031		/		10 600
TPCI.O61	TPCI 5,90% 2021-2031		/		10 050
TPCI.O62	TPCI 5,80 % 2021 -2028		/ 10,700	2 490	10 700
TPCI.O63	TPCI 5,90% 2021 -2031		/		10 000
TPCI.O64	TPCI 5,80 % 2021 - 2028		/		10 180
TPCI.O65	TPCI 5,90% 2021-2031		/		10 500
TPCI.O66	TPCI 5,90% 2021-2031		/		10 150
TPCI.O55	TPCI 5,80% 2020 -2027		/ 10,500	1 890	10 500
TPCI.O56	TPCI 5,90% 2020- 2030		/		10 700
TPCI.O57	TPCI 5,80% 2020-2027		/		10 000
TPCI.O58	TPCI 5,80% 2021-2028		/		10 400
TPCI.O59	TPCI 5,90% 2021-2031		/		10 500
TPCI.O60	TPCI 5,80% 2021-2028		/		10 000
TPCI.O49	TPCI 5,90% 2020- 2030		/		10 085
TPCI.O50	TPCI 5,90% 2020-2030		/		10 000
TPCI.O51	TPCI 5,80% 2020-2027		/		10 150
TPCI.O52	TPCI 5,90 % 2020-2030		/ 10,700	4 990	10 700
TPCI.O53	TPCI 5,80% 2020-2027		/		10 600
TPCI.O54	TPCI 5,90% 2020-2030		/		10 300
TPCI.O43	TPCI 5,90% 2020 - 2030		/ 10,000	13	10 500
TPCI.O44	TPCI 5,80% 2020 - 2027		/		10 075
TPCI.O45	TPCI 5,80% 2020 -2027		/		10 195
TPCI.O46	TPCI 5,90% 2020 - 2030		/		10 500
TPCI.O47	TPCI 5,80% 2020 - 2027		/		10 250
TPCI.O48	TPCI 5,80% 2020- 2027		/		10 000
TPCI.O37	TPCI 5,80% 2019-2026		/		10 290
TPCI.O38	TPCI 5,75% 2019-2026		/		10 150
TPCI.O39	TPCI 5,75% 2019 - 2026		/ 10,700	40	10 700
TPCI.O40	TPCI 5,75% 2019-2026		/		10 200
TPCI.O41	TPCI 5,80% 2020-2027		/ 10,700	4 995	10 700
TPCI.O42	TPCI 5,90% 2020-2030		/		10 700

jeudi 21 avril 2022

TPCI.O31	TPCI 5,75% 2019 - 2026			/			10 230
TPCI.O32	TPCI 2,23% 2019-2026			/			10 000
TPCI.O33	TPCI 5.75% 2019-2026			/	8,560	4 990	8 560
TPCI.O34	TPCI 6% 2019-2029	2	8,750	/			8 750
TPCI.O35	TPCI 5,75% 2019 -2026			/	10,200	2	10 000
TPCI.O36	TPCI 5,75% 2019- 2026			/			10 180
TPCI.O25	TPCI 5,95% 2017-2024 A			/			10 220
TPCI.O26	TPCI 5,95% 2017-2024 B			/			10 050
TPCI.O27	TPCI 6% 2017-2025			/			10 250
TPCI.O28	TPCI 6% 2018 - 2026			/			10 700
TPCI.O29	TPCI 6% 2018-2026			/			10 200
TPCI.O30	TPCI 5,95% 2018-2025	1 148	7,920	/			8 216
TPCI.O19	TPCI 5.99% 2015-2025			/			10 000
TPCI.O20	TPCI 5.85% 2015-2022			/			10 000
TPCI.O21	TPCI 6% 2016-2028			/	10,000	3	10 000
TPCI.O22	TPCI 5.90% 2016 - 2026			/			10 000
TPCI.O23	TPCI 5.90% 2016-2026			/			10 215
TPCI.O24	TPCI 6.25% 2017-2029			/			10 700
TPBF.O9	TPBF 6,50% 2019 - 2027			/			10 700
TPBJ.O3	TPBJ 6,50% 2020-2028			/			10 000
TPBJ.O4	TPBJ 5,50 % 2022-2037			/			10 000
TPBJ.O5	TPBJ 5,85 % 2022-2042			/			10 000
TPCI.O16	TPCI 6.55% 2014-2022			/	10,000	33	9 800
TPCI.O17	TPCI 3% 2014-2024			/			10 000
TPBF.O13	TPBF 6,50 % 2021 - 2031			/	10,500	9 942	10 000
TPBF.O4	TPBF 6.50% 2017-2027			/			10 700
TPBF.O5	TPBF 6,50% 2017-2024			/			10 700
TPBF.O6	TPBF 6.50% 2018-2025			/	10,700	2 495	10 695
TPBF.O7	TPBF 6,50% 2018- 2025			/			10 000
TPBF.O8	TPBF 6,50% 2019-2027			/			10 500
EOM.O7	ETAT DU MALI 6.50% 2021-2031			/	10,700	4 987	10 700
EOS.O5	ETAT SENEGAL 6.50% 2013-2023			/			10 000
EOS.O7	ETAT SENEGAL 6.30% 2015-2025	11	10,000	/	10,500	4 999	10 500
TPBF.O10	TPBF 6,50% 2020 - 2028			/			10 000
TPBF.O11	TPBF 6,50 % 2020-2028			/			10 150
TPBF.O12	TPBF 6.50% 2021-2031			/			10 700
BIDC.O4	BIDC-EBID 6.10% 2017-2027			/			8 025
BIDC.O5	BIDC-EBID 6,40% 2019-2026			/			10 700
BIDC.O6	BIDC-EBID 6,50 % 2021-2028			/			10 500
CRRH.O1	CRRH-UEMOA 6.10% 2012-2022			/			9 925
CRRH.O2	CRRH-UEMOA 6.10% 2012-2024			/			10 000
CRRH.O3	CRRH-UEMOA 6% 2013-2023			/			10 000
CRRH.O4	CRRH-UEMOA 6% 2014-2024			/			9 975
CRRH.O5	CRRH-UEMOA 5.85% 2015-2025			/			10 000
CRRH.O6	CRRH-UEMOA 5.85% 2016-2026			/			10 230
CRRH.O7	CRRH-UEMOA 5.95% 2017-2029			/			6 667
CRRH.O8	CRRH-UEMOA 5.95% 2018-2030			/			7 500
CRRH.O9	CRRH-UEMOA 6.05% 2018-2033			/			8 000

## SUKUK ET TITRES ASSIMILES

Symbole	Titre	Quantité résiduelle à l'achat	Cours Achat / Vente	Quantité résiduelle à la vente	Cours de Référence
SUKCI.S2	SUKUK CI 5.75% 2016-2023		/		10 500
SUKSN.S2	SUKUK SN 6% 2016-2026		/		10 600
SUKTG.S1	SUKUK TG 6.5% 2016-2026		/		10 500



**CALENDRIER DES ASSEMBLEES GENERALES**

**ANNEE : 2022**

Société	Nature	Date	Heure	Lieu
NESTLE CI	Ordinaire	20/05/2022	10:00:00	VISIOCONFERENCE
ONATEL BF	Ordinaire	12/05/2022	10:30:00	ROYAL BEACH HÔTEL, OUAGADOUGOU-BURKINA FASO
SGB CI	Ordinaire	06/05/2022	09:00:00	Espace Latrille Events, sis à Abidjan Commune de Cocody, aux Deux-Plateaux Boulevard Latrille
SONATEL	Mixte	28/04/2022	10:00:00	VISIOCONFERENCE, dans ses locaux situés au Technopole à Dakar
BANK OF AFRICA SN	Ordinaire	15/04/2022	09:30:00	Immeuble Elan II au 2ème Etage, Almadies, Zone 12, Route de Ngor à Dakar
BANK OF AFRICA BN	Ordinaire	13/04/2022	10:00:00	Hôtel GOLDEN TULIP à Cotonou
SICABLE	Ordinaire	07/04/2022	10:00:00	Hôtel TIAMA, à ABIDJAN
CORIS BANK INTERNATIONAL	Ordinaire	07/04/2022	09:00:00	Hôtel SOPATEL Silmandé SA, à Ouagadougou
ECOBANK CI	Ordinaire	05/04/2022	10:00:00	l'Hôtel Radisson Blu, sis à Abidjan Port- Bouët, route de l'Aéroport International Félix Houphouët Boigny
BANK OF AFRICA ML	Ordinaire	05/04/2022	09:30:00	Siège de la banque à l'Immeuble BANK OF AFRICA, Avenue du Mali-Quartier ACI 2000
BANK OF AFRICA CI	Ordinaire	31/03/2022	10:00:00	Salle Jewels du patronat Ivoirien (CGECI) sis à Abidjan plateau, immeuble MDE 01 BP 8666 ABIDJAN
BANK OF AFRICA NG	Ordinaire	30/03/2022	10:00:00	Centre de Formation de la BOA-NIGER (BOA-Siège)
BANK OF AFRICA BF	Ordinaire	29/03/2022	10:00:00	Salle LAICO HOTEL OUAGA 2000

# L'actualité de la BRVM sur nos plateformes digitales

## Infos BRVM

Pour recevoir les informations boursières par SMS, souscrivez :



Côte d'Ivoire : \*430#  
Bénin : \*430\*15#



Côte d'Ivoire : #139#  
Burkina Faso : \*310#



Côte d'Ivoire : \*431#  
Niger : \*512\*9#  
Togo : \*310#

## Site web

[www.brvm.org](http://www.brvm.org)

## Application Mobile

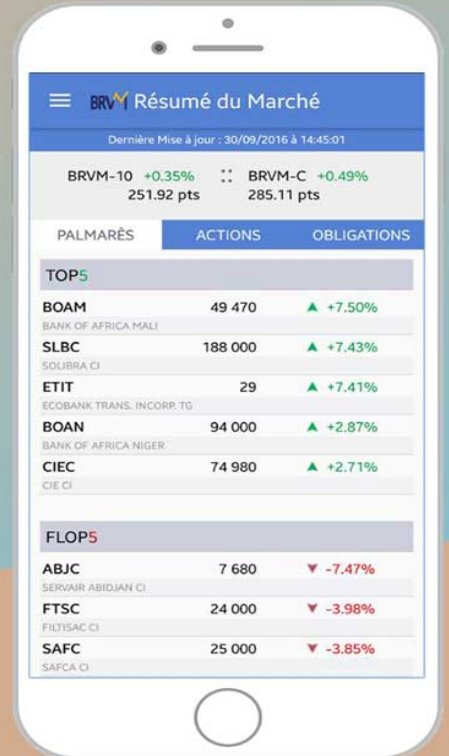

Disponible sur Google play

Disponible sur App Store



Nous suivre sur :





**Nestlé** Good food, Good life

**N E S T L É C Ô T E D ' I V O I R E**  
**Société Anonyme au capital de 5.517.600.000 F.CFA**  
**R.C.C.M. CI – A B J – 1959 – B - 4093**  
**Siège social : Abidjan – Yopougon Zone Industrielle**  
**- Côte d'Ivoire**

## **AVIS DE CONVOCATION**

### **ASSEMBLEE GENERALE ORDINAIRE**

La société NESTLÉ CÔTE D'IVOIRE informe ses actionnaires qu'une Assemblée Générale Ordinaire sera organisée par **VISIOCONFERENCE** le vendredi 20 mai 2022 à 10 h GMT à l'effet de délibérer sur l'ordre du jour suivant :

1. Rapport de gestion du Conseil d'Administration à l'Assemblée Générale Ordinaire et examen des états financiers de synthèse de Nestlé Côte d'Ivoire S.A arrêtés au 31 décembre 2021.
2. Rapport des Commissaires aux Comptes sur les états financiers de synthèse de cet exercice et rapport spécial des Commissaires aux Comptes sur les conventions réglementées.
3. Proposition d'affectation du résultat.
4. Quitus aux Administrateurs.
5. Renouvellement du mandat d'un Administrateur.
6. Fixation des indemnités de fonction.
7. Pouvoirs en vue des formalités.

Compte tenu de la situation sanitaire découlant de la maladie à Coronavirus (COVID – 19) et des mesures barrières édictées par les autorités ivoiriennes, les actionnaires sont invités à se connecter par **VISIOCONFERENCE** à ladite Assemblée Générale.

A ce titre, tout actionnaire désirant participer à ladite Assemblée devra en informer la société par courrier électronique à l'adresse suivante [ag2022-nestleci@quorumenligne.com](mailto:ag2022-nestleci@quorumenligne.com) afin de recevoir le lien et les codes d'accès de la réunion. Les actionnaires ont jusqu'au 19 mai 2022 pour s'inscrire.

Chaque actionnaire doit s'assurer, auprès de sa SGI, qu'il est bien inscrit sur la liste des actionnaires avant de se faire recenser.

Tout actionnaire pourra exercer son droit de communication comme prévu aux articles 525 et suivants de l'Acte Uniforme OHADA relatif au Droit des Sociétés Commerciales et GIE.

Les formulaires de pouvoir et les autres documents prévus par la loi seront tenus à la disposition des actionnaires au siège de Nestlé Côte d'Ivoire sis à Yopougon Zone industrielle, Rue 4, 15 jours avant la date de la tenue de ladite assemblée. Ces documents seront également disponibles sur la plateforme de visioconférence.

Pour la bonne tenue de l'Assemblée, chaque actionnaire pourra se prononcer sur les résolutions qui lui sont soumises par un vote électronique disponible sur la plateforme de visioconférence.

Les actionnaires pourront, par ailleurs, adresser leurs éventuelles questions sur la plateforme de visioconférence auxquelles il sera répondu lors de l'Assemblée Générale.

Le présent communiqué tient lieu de convocation individuelle.

**LE PRESIDENT DU CONSEIL D'ADMINISTRATION**



20 avril 2022

## CALENDRIER DE PAIEMENT DES DIVIDENDES

ANNEE : 2022

Titres	Montant du dividende net par action en FCFA	Numéro de l'Avis	Date de publication de l'Avis au BOC	Ex-dividende	Date de paiement du dividende
				T-2	T
BOA COTE D'IVOIRE	374	050-2022 BRVMDG	06/04/2022	26/04/2022	28/04/2022
ECOBANK COTE D'IVOIRE	420,3	058-2022 BRVMDG	12/04/2022	26/04/2022	29/04/2022
BOA BURKINA FASO	448	060-2022 BRVMDG	12/04/2022	29/04/2022	04/05/2022
BOA NIGER	567,30	049-2022 BRVMDG	06/04/2022	10/05/2022	12/05/2022
BOA SENEGAL	161	061-2022 BRVMDG	20/04/2022	30/05/2022	01/06/2022

