

BRVM COMPOSITE	219,92
Variation Jour	-0,34 %
Variation annuelle	2,69 %

BRVM 30	110,40
Variation Jour	-0,40 %
Variation annuelle	2,36 %

BRVM PRESTIGE	104,38
Variation Jour	-0,04 %
Variation annuelle	2,87 %

Evolution des indices

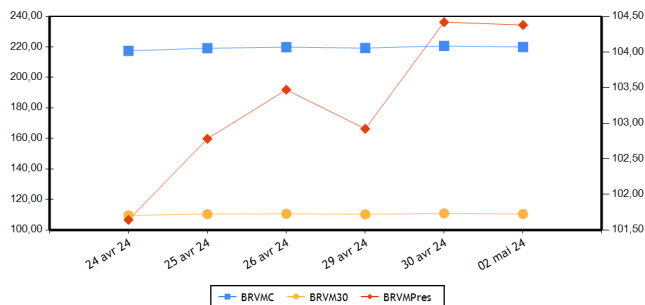

Volumes et valeurs transigés

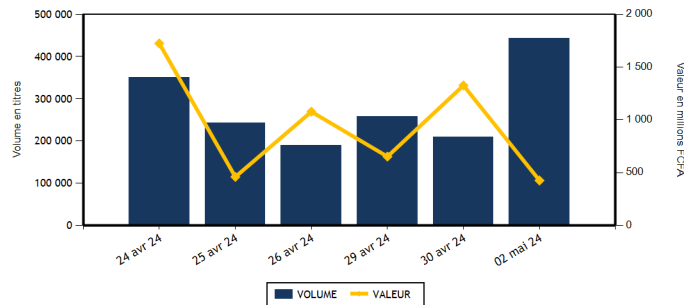

Actions	Niveau	Evol. Jour
Capitalisation boursière (FCFA)(Actions & Droits)	8 181 650 896 189	-0,34 %
Volume échangé (Actions & Droits)	442 142	230,35 %
Valeur transigée (FCFA) (Actions & Droits)	417 964 600	-31,30 %
Nombre de titres transigés	39	0,00 %
Nombre de titres en hausse	15	7,14 %
Nombre de titres en baisse	14	-6,67 %
Nombre de titres inchangés	10	0,00 %

Obligations	Niveau	Evol. Jour
Capitalisation boursière (FCFA)	10 273 513 557 920	-0,03 %
Volume échangé	841	-98,88 %
Valeur transigée (FCFA)	7 497 499	-98,96 %
Nombre de titres transigés	4	-42,86 %
Nombre de titres en hausse	0	-100,00 %
Nombre de titres en baisse	2	
Nombre de titres inchangés	2	-50,00 %

PLUS FORTES HAUSSES

Titres	Cours	Evol. Jour	Evol. annuelle
SERVAIR ABIDJAN CI (ABJC)	1 720	7,50 %	29,32 %
SODE CI (SDCC)	4 695	7,44 %	-1,57 %
CIE CI (CIEC)	1 630	7,24 %	-4,12 %
ONATEL BF (ONTBF)	2 550	7,14 %	11,84 %
TOTAL CI (TTLC)	1 940	3,19 %	7,78 %

PLUS FORTES BAISES

Titres	Cours	Evol. Jour	Evol. annuelle
PALM CI (PALC)	6 700	-7,46 %	-0,74 %
TOTAL SN (TTLS)	2 260	-7,38 %	-9,60 %
UNIWAX CI (UNXC)	470	-6,93 %	-12,15 %
ECOBANK TRANS. INCORP. TG (ETIT)	17	-5,56 %	-10,53 %
BERNABE CI (BNBC)	1 250	-3,85 %	25,00 %

INDICES PAR COMPARTIMENT

Base = 100 au 02 janvier 2023	Nombre de sociétés	Valeur	Evol. Jour	Evol. annuelle	Volume	Valeur	PER moyen
BRVM-PRESTIGE	10	104,38	-0,04 %	2,87 %	16 980	109 883 235	6,68
BRVM-PRINCIPAL	36	105,00	-0,57 %	1,00 %	425 162	308 081 365	12,23

INDICES SECTORIELS

Base = 100 au 14 juin 1999	Nombre de sociétés	Valeur	Evol. Jour	Evol. annuelle	Volume	Valeur	PER moyen
BRVM - INDUSTRIE	11	103,91	-0,32 %	2,85 %	16 119	19 523 430	40,12
BRVM - SERVICES PUBLICS	5	552,94	0,71 %	4,04 %	48 174	125 193 120	8,12
BRVM - FINANCES	15	87,48	-1,31 %	1,23 %	337 304	197 519 690	5,61
BRVM - TRANSPORT	2	414,49	0,87 %	25,24 %	14 994	25 173 625	9,21
BRVM - AGRICULTURE	5	163,39	-4,53 %	1,13 %	7 088	21 917 770	11,82
BRVM - DISTRIBUTION	7	321,44	-0,89 %	-2,06 %	18 463	28 636 965	13,05
BRVM - AUTRES SECTEURS	1	974,77	0,00 %	-12,22 %	0	0	-

Indicateurs	BRVM COMPOSITE
PER moyen du marché	9,72
Taux de rendement moyen du marché	8,29
Taux de rentabilité moyen du marché	9,67
Nombre de sociétés cotées	46
Nombre de lignes obligataires	140
Volume moyen annuel par séance	328 890,00
Valeur moyenne annuelle par séance	990 175 610,45

Indicateurs	BRVM COMPOSITE
Ratio moyen de liquidité	10,86
Ratio moyen de satisfaction	60,41
Ratio moyen de tendance	556,41
Ratio moyen de couverture	17,97
Taux de rotation moyen du marché	0,04
Prime de risque du marché	4,53
Nombre de SGI participantes	30

Définitions

Volume moyen annuel par séance = Volume annuel échangé / nombre de séances
 Valeur moyenne annuelle par séance = Valeur annuelle échangée / nombre de séances
 Ratio moyen de liquidité = Moyenne des ratios de liquidité (Titres échangés / Volume des ordres de vente)
 Ratio moyen de satisfaction = Moyenne des ratios de satisfaction (Titres échangés / Volume des ordres d'achat)
 Ratio moyen de tendance = Moyenne des ratios de tendance (Volume des ordres d'achat / Volume des ordres de vente)
 Ratio moyen de couverture = Moyenne des ratios de couverture (Volume des ordres de vente / Volume des ordres d'achat)
 Taux moyen de rotation = moyenne des taux de rotation des actions cotées (volume transigé/capital flottante)
 PER moyen du marché = moyenne des PER des actions cotées ayant un PER positif
 Taux de rendement moyen = moyenne des taux de rendement des actions cotées ayant distribué un dividende
 Taux de rentabilité moyen = moyenne des taux de rentabilité des actions cotées
 Prime de risque du marché = (1 / le PER moyen du marché) - le taux de référence actuel des emprunts d'Etat

BOURSE REGIONALE DES VALEURS MOBILIERES

Siège Social : Abidjan - Côte d'Ivoire, 18 av. Joseph Anoma
 Adresse : 01 BP 3802 Abidjan 01
 Tel : +225 20 31 55 50 / +225 20 32 66 85
 Fax : +225 20 32 66 84
 E-mail : brvm@brvm.org Site web : www.brvm.org

PAYS DE L'UEMOA



MARCHE DES ACTIONS

Sect. Act. (*)	Symbole	Titre	Cours Précédent	Cours du jour		Variation jour	Séance de cotation		Cours Référence	Variation de l'année précédente	Dernier dividende payé		Rdt. Net	PER
				Ouv.	Clôt.		Volume	Valeur			Montant net	Date		
COMPARTIMENT PRESTIGE			104,38	points	↓	-0,04 %								
AGR	PALC	PALM CI	7 240	6 800	6 700	-7,46 %	981	6 614 955	6 700	-0,74 %	1 213,63	19-juil.-23	18,11 %	5,35
AGR	SPHC	SAPH CI	2 575	2 575	2 545	-1,17 %	939	2 369 300	2 545	8,30 %	294,30	29-sept.-23	11,56 %	10,44
DIS	TTLC	TOTAL CI	1 880	1 900	1 940	3,19 %	3 402	6 472 370	1 940	7,78 %	175,53	21-sept.-23	9,05 %	14,03
DIS	TTLS	TOTAL SN	2 440	2 265	2 260	-7,38 %	1 817	4 110 005	2 260	-9,60 %	241,01	13-juil.-23	10,66 %	18,49
FIN	ORGT	ORAGROUP TOGO	2 150	NC	NC	0,00 %			2 150	-18,56 %	59,52	17-juil.-20	2,77 %	
FIN	SGBC	SOCIETE GENERALE COTE D'IVOIRE	17 900	17 900	17 900	0,00 %	2 805	49 969 280	17 900	11,53 %	1 112,43	31-mai-23	6,21 %	5,73
IND	NTLC	NESTLE CI	6 900	6 900	6 900	0,00 %	355	2 449 500	6 900	-6,57 %	728,10	8-août-23	10,55 %	9,20
IND	SMBC	SMB CI	11 770	11 650	11 650	-1,02 %	353	4 064 060	11 650	10,64 %	720,00	31-août-23	6,18 %	9,64
SPU	ONTBF	ONATEL BF	2 380	2 425	2 550	7,14 %	5 251	13 267 825	2 550	11,84 %	287,88	26-juin-23	11,29 %	8,61
SPU	SNTS	SONATEL SN	19 200	19 005	19 200	0,00 %	1 077	20 565 940	19 200	6,79 %	1 500,00	30-mai-23	7,81 %	5,79
TOTAL							16 980	109 883 235						

COMPARTIMENT PRINCIPAL			105,00	points	↓	-0,57 %								
AGR	SCRC	SUCRIVOIRE	460	450	460	0,00 %	1 401	630 600	460	-3,16 %	40,50	20-août-21	8,80 %	
AGR	SICC	SICOR CI	3 650	3 650	3 650	0,00 %	29	105 850	3 650	20,66 %	1 919,00	25-sept.-00		18,37
AGR	SOGC	SOGB CI	3 325	3 340	3 200	-3,76 %	3 738	12 197 065	3 200	-2,14 %	558,00	17-juil.-23	17,44 %	13,12
AUT	STAC	SETAO CI	790	NC	NC	0,00 %			790	-12,22 %	66,15	18-juil.-22	8,37 %	
DIS	ABJC	SERVAIR ABIDJAN CI	1 600	1 720	1 720	7,50 %	8 368	14 391 280	1 720	29,32 %	92,00	31-août-23	5,35 %	14,06
DIS	BNBC	BERNABE CI	1 300	1 300	1 250	-3,85 %	31	40 000	1 250	25,00 %	150,00	24-juil.-23	12,00 %	4,58
DIS	CFAC	CFAO MOTORS CI	755	750	740	-1,99 %	4 224	3 088 235	740	-11,90 %	27,45	15-sept.-23	3,71 %	20,97
DIS	PRSC	TRACTAFRIC MOTORS CI	2 300	2 290	2 300	0,00 %	50	114 890	2 300	21,05 %	224,10	13-sept.-23	9,74 %	6,46
DIS	SHEC	VIVO ENERGY CI	760	760	760	0,00 %	571	420 185	760	-3,80 %	53,00	28-déc.-23	6,97 %	12,76
FIN	BICC	BICI CI	7 500	7 500	7 510	0,13 %	208	1 560 150	7 510	0,27 %	401,40	31-juil.-23	5,34 %	7,50
FIN	BOAB	BANK OF AFRICA BN	7 300	7 340	7 335	0,48 %	1 832	13 403 270	7 335	15,33 %	627,00	25-mai-23	8,55 %	6,91
FIN	BOABF	BANK OF AFRICA BF (v)	6 600	6 110	6 500	-1,52 %	650	4 059 355	6 500	-6,88 %	704,00	6-mai-24	10,83 %	4,92
FIN	BOAC	BANK OF AFRICA CI	6 840	6 835	6 750	-1,32 %	1 927	13 044 085	6 750	-2,10 %	684,00	29-avr.-24	10,13 %	5,18
FIN	BOAM	BANK OF AFRICA ML	1 720	1 720	1 700	-1,16 %	1 282	2 196 515	1 700	15,25 %	271,00	15-mai-19		5,38
FIN	BOAN	BANK OF AFRICA NG	5 990	6 000	5 995	0,08 %	2 114	12 664 940	5 995	11,22 %	613,80	25-mai-23	10,24 %	7,73
FIN	BOAS	BANK OF AFRICA SENEGAL	3 600	3 600	3 650	1,39 %	1 471	5 334 760	3 650	14,06 %	187,50	1-juin-23	5,14 %	5,15
FIN	CBIBF	CORIS BANK INTERNATIONAL	9 500	9 500	9 500	0,00 %	4 325	41 087 300	9 500	2,15 %	525,00	6-juil.-23	5,53 %	4,73
FIN	ECOC	ECOBANK COTE D'IVOIRE	6 895	6 900	6 800	-1,38 %	4 204	28 993 885	6 800	0,00 %	549,00	30-mai-23	8,07 %	7,79
FIN	ETIT	ECOBANK TRANS. INCORP. TG	18	18	17	-5,56 %	313 055	5 382 870	17	-10,53 %	0,60	8-juin-23	3,56 %	1,27
FIN	NSBC	NSIA BANQUE COTE D'IVOIRE	5 690	5 800	5 800	1,93 %	357	2 070 600	5 800	-3,33 %	363,60	7-juil.-23	6,27 %	4,12
FIN	SAFC	SAFCA CI	1 190	NC	NC	0,00 %			1 190	-8,11 %	23,04	29-juil.-11		
FIN	SIBC	SOCIETE IVOIRIENNE DE BANQUE	5 700	5 750	5 700	0,00 %	3 074	17 752 680	5 700	6,54 %	495,00	11-août-23	8,68 %	6,55
IND	CABC	SICABLE CI	995	995	1 000	0,50 %	854	856 650	1 000	-9,91 %	69,00	2-août-23	6,90 %	4,14
IND	FTSC	FILTISAC CI	1 995	1 995	2 000	0,25 %	1 969	3 921 165	2 000	8,70 %	235,00	30-juil.-21	11,75 %	183,78
IND	NEIC	NEI-CEDA CI	760	765	765	0,66 %	7 416	5 668 495	765	5,52 %	35,25	22-sept.-23	4,61 %	8,37
IND	SEMC	CROWN SIEM CI	700	SP	SP	0,00 %			700	0,00 %	14,40	28-déc.-21	2,06 %	7,40
IND	SIVC	AIR LIQUIDE CI	740	740	740	0,00 %	109	80 870	740	-10,84 %	63,00	29-sept.-17		16,05
IND	SLBC	SOLIBRA CI	83 250	SP	SP	0,00 %			83 250	-4,31 %	4 050,00	12-août-22	4,86 %	112,57

IND	STBC	SITAB CI	6 900	6 870	6 870	-0,43 %	1	6 870	6 870	15,56 %	551,00	27-juil.-23	8,02 %	9,90
IND	UNLC	UNILEVER CI	6 000	NC	NC	0,00 %			6 000	20,00 %	1 233,00	9-juil.-12		
IND	UNXC	UNIWAX CI	505	500	470	-6,93 %	5 062	2 475 820	470	-12,15 %	60,75	29-juil.-22	12,93 %	
SPU	CIEC	CIE CI	1 520	1 630	1 630	7,24 %	36 932	59 624 440	1 630	-4,12 %	157,50	31-juil.-23	9,66 %	8,58
SPU	ORAC	ORANGE COTE D'IVOIRE	10 955	10 990	11 000	0,41 %	1 482	16 278 950	11 000	0,92 %	752,76	15-juin-23	6,84 %	10,70
SPU	SDCC	SODE CI	4 370	4 500	4 695	7,44 %	3 432	15 455 965	4 695	-1,57 %	450,00	15-sept.-23	9,58 %	6,90
TRP	SDSC	BOLLORE	1 685	1 715	1 700	0,89 %	14 994	25 173 625	1 700	25,93 %	92,00	20-nov.-23	5,41 %	9,21
TRP	SVOC	MOVIS CI	2 395	SP	SP	0,00 %			2 395	0,00 %	270,00	5-juil.-99		
TOTAL							425 162	308 081 365						

TOTAL
TOTAL - Marché des actions

442 142 417 964 600

Secteurs d'activités (*) : AGR = Agriculture, AUT = Autres Secteurs, DIS = Distribution, FIN = Finances, IND = Industrie, TRP = Transport, SPU = Services Publics

MARCHE DES DROITS

Symbole	Titre	Cours Précédent	Cours du jour		Variation jour	Séance de cotation		Cours Référence	Variation depuis l'origine	Parité	Periode de négociation	
			Ouv.	Clôt.		Volume	Valeur				Début	fin

TOTAL
TOTAL - Marché des droits
Légende:

(d) Ex-dividende (V) Variation par rapport au cours de référence

Cours du jour: Ouv.: Ouverture Clôt.: Clôture Moy.: Moyen

Mentions : NC: Non Coté Ex-c: Ex-coupon Ex-d: Ex-droit SP: Suspendu Val-T: Valeur Théorique

PER = Cours / BNPA selon les données disponibles Rdt. Net: Rendement net (DNPA / Cours)

Comp.: 1 - Premier Compartiment 2 - Second Compartiment 3 - Compartiment de croissance

Ratio de liquidité = Titres échangés / Volume des ordres de vente

: Progression de l'indice sectoriel : Stabilité de l'indice sectoriel : Recul de l'indice sectoriel

MARCHE DES OBLIGATIONS

Symbole	Titre	Valeur nominale	Cours Précédent	Cours du jour	Cours Référence	Séance de cotation		Coupon couru	Coupon d'intérêt			Type Amort
						Volume	Valeur		Période	Montant net	Eché.	
OBLIGATIONS D'ETAT												
EOM.010	ETAT DU MALI 6,20 % 2022-2029	10 000	9 890	NC	9 890			245,63	A	620,00	9-déc.-24	ACD
EOM.011	ETAT DU MALI 6,40 % 2023-2030	10 000	10 000	NC	10 000			43,84	A	640,00	7-avr.-25	ACD
EOM.012	ETAT DU MALI 6,50 % 2023-2030	10 000	9 900	NC	9 900			495,49	A	650,00	28-juil.-24	ACD
EOM.03	ETAT DU MALI 6,50 % 2018-2025	4 000	4 000	NC	4 000			148,37	A	260,00	7-oct.-24	AC
EOM.04	ETAT DU MALI 6,50% 2019-2027	8 000	8 000	NC	8 000			419,13	A	520,00	12-juil.-24	AC
EOM.05	ETAT DU MALI 6,50% 2020-2028	8 000	8 000	NC	8 000			51,29	A	520,00	27-mars-25	ACD
EOM.06	ETAT DU MALI 6,50% 2020-2027	8 000	8 000	NC	8 000			217,61	A	520,00	2-déc.-24	AC
EOM.07	ETAT DU MALI 6.50% 2021-2031	8 750	8 749	NC	8 749.13			24,93	A	568,75	16-avr.-25	AC
EOM.08	ETAT DU MALI 6,20 % 2022-2032	10 000	10 000	NC	10 000			403,17	A	620,00	7-sept.-24	ACD
EOM.09	ETAT DU MALI 6,30% 2022-2032	10 000	10 000	NC	10 000			249,59	A	630,00	9-déc.-24	ACD
EOS.010	ETAT DU SENEGAL 6,15 % 2023-2030	10 000	10 000	NC	10 000			56,82	S	307,50	29-sept.-24	ACD
EOS.011	ETAT DU SENEGAL 6,35 % 2023-2033	10 000	10 000	NC	10 000			58,67	S	317,50	29-sept.-24	ACD
EOS.012	ETAT DU SENEGAL 6,15 % 2023-2028	10 000	10 000	NC	10 000			131,79	S	307,50	14-août-24	ACD
EOS.013	ETAT DU SENEGAL 6,30 % 2023-2030	10 000	10 000	NC	10 000			135,00	S	315,00	14-août-24	ACD
EOS.014	ETAT DU SENEGAL 6,50 % 2023-2033	10 000	10 000	NC	10 000			139,29	S	325,00	14-août-24	ACD
EOS.07	ETAT SENEGAL 6.30% 2015-2025	10 000	10 000	NC	10 000			274,44	S	314,14	25-mai-24	ACD
EOS.08	ETAT DU SENEGAL 5,95% 2022-2034	10 000	10 000	NC	10 000			203,21	A	595,00	29-déc.-24	ACD
EOS.09	ETAT DU SENEGAL 6,00 % 2023-20	10 000	9 800	NC	9 800			55,43	S	300,00	29-sept.-24	ACD
TPBF.010	TPBF 6,50% 2020 - 2028	6 667	6 667	NC	6 666.68			50,63	S	216,67	20-sept.-24	ACD
TPBF.011	TPBF 6,50 % 2020-2028	7 501	7 501	NC	7 501			152,70	S	243,78	9-juil.-24	ACD
TPBF.012	TPBF 6.50% 2021-2031	10 000	10 000	NC	10 000			67,12	S	325,00	25-sept.-24	ACD
TPBF.013	TPBF 6,50 % 2021 - 2031	10 000	10 000	NC	10 000			208,93	S	325,00	6-juil.-24	ACD
TPBF.014	TPBF 6,30% 2022-2034	10 000	10 000	NC	10 000			106,14	S	315,00	1-sept.-24	ACD
TPBF.015	ETAT DU BURKINA 6,30 % 2022-2	10 000	10 000	NC	10 000			292,50	S	315,00	15-mai-24	ACD
TPBF.016	ETAT DU BURKINA 6% 2023-2028	10 000	10 000	NC	10 000			186,26	S	300,00	10-juil.-24	ACD
TPBF.017	TPBF 6,30 % 2023-2030	10 000	10 000	NC	10 000			68,85	S	630,00	12-oct.-24	ACD
TPBF.018	TPBF 6,50% 2023-2033	10 000	10 000	NC	10 000			71,04	S	650,00	12-oct.-24	ACD
TPBF.04	TPBF 6.50% 2017-2027	10 000	10 000	NC	10 000			163,39	S	323,22	31-juil.-24	ACD
TPBF.05	TPBF 6,50% 2017-2024	10 000	10 000	NC	10 000			221,99	S	325,00	29-juin-24	ACD
TPBF.06	TPBF 6.50% 2018-2025	10 000	10 000	NC	10 000			264,62	S	325,00	5-juin-24	ACD
TPBF.07	TPBF 6,50% 2018- 2025	10 000	9 895	NC	9 895			301,79	S	325,00	15-mai-24	AC
TPBF.08	TPBF 6,50% 2019-2027	10 000	10 000	NC	10 000			316,12	S	323,22	6-mai-24	ACD
TPBF.09	TPBF 6,50% 2019 - 2027	10 000	10 600	NC	10 600			42,62	S	325,00	8-oct.-24	ACD
TPBJ.03	TPBJ 6,50% 2020-2028	10 000	10 020	NC	10 020			445,77	A	650,00	25-août-24	AC
TPBJ.04	TPBJ 5,50 % 2022-2037	10 000	10 000	NC	10 000			93,42	A	550,00	1-mars-25	AC
TPBJ.05	TPBJ 5,85 % 2022-2042	10 000	10 000	NC	10 000			99,37	A	585,00	1-mars-25	ACD
TPBJ.06	TPBJ 5,75% 2022-2037	10 000	10 000	NC	10 000			438,32	A	575,00	28-juil.-24	ACD
TPBJ.07	TPBJ 5,70% 2023-2030	10 000	10 001	NC	10 001			78,08	A	570,00	13-mars-25	AC
TPBJ.08	TPBJ 6,20% 2023-2038	10 000	10 000	NC	10 000			84,93	A	620,00	13-mars-25	AC
TPCI.017	TPCI 3% 2014-2024	10 000	10 000	NC	10 000			110,66	S	150,00	19-juin-24	ACD
TPCI.019	TPCI 5.99% 2015-2025	10 000	10 000	NC	10 000			579,36	A	599,00	14-mai-24	ACD
TPCI.021	TPCI 6% 2016-2028	10 000	10 000	NC	10 000			39,45	A	600,00	8-avr.-25	ACD
TPCI.022	TPCI 5.90% 2016 - 2026	10 000	10 000	NC	10 000			519,07	A	590,00	15-juin-24	ACD
TPCI.023	TPCI 5.90% 2016-2026	10 000	10 000	NC	10 000			269,21	A	590,00	17-nov.-24	ACD
TPCI.024	TPCI 6.25% 2017-2029	10 000	10 001	NC	10 001			56,05	S	312,50	30-sept.-24	ACD
TPCI.025	TPCI 5,95% 2017-2024 A	10 000	10 000	NC	10 000			13,01	S	297,50	24-oct.-24	ACD
TPCI.026	TPCI 5,95% 2017-2024 B	10 000	10 000	NC	10 000			284,42	S	297,50	10-mai-24	ACD
TPCI.027	TPCI 6% 2017-2025	10 000	10 250	NC	10 250			204,92	S	300,00	29-juin-24	ACD
TPCI.028	TPCI 6% 2018 - 2026	10 000	9 400	NC	9 400			449,18	A	600,00	2-août-24	ACD
TPCI.029	TPCI 6% 2018-2026	10 000	9 700	NC	9 700			642,62	A	600,00	19-avr.-24	ACD
TPCI.030	TPCI 5,95% 2018-2025	4 000	4 000	NC	4 000			91,69	S	119,00	13-juin-24	ACD
TPCI.031	TPCI 5,75% 2019 - 2026	10 000	10 230	NC	10 230			498,02	A	575,00	20-juin-24	ACD
TPCI.032	TPCI 2,23% 2019-2026	10 000		NC				193,14	A	223,00	20-juin-24	ACD
TPCI.033	TPCI 5.75% 2019-2026	4 000	4 160	NC	4 160			27,10	A	230,00	20-mars-25	ACD
TPCI.034	TPCI 6% 2019-2029	6 250	6 250	NC	6 250			44,18	A	375,00	20-mars-25	ACD
TPCI.035	TPCI 5,75% 2019 -2026	10 000	10 250	NC	10 250			465,03	A	575,00	11-juil.-24	ACD
TPCI.036	TPCI 5,75% 2019- 2026	10 000	10 000	NC	10 000			400,61	A	575,00	21-août-24	ACD
TPCI.037	TPCI 5,80% 2019-2026	6 000	6 000	NC	6 000			142,62	A	348,00	4-déc.-24	ACD
TPCI.038	TPCI 5,75% 2019-2026	6 000	6 000	NC	6 000			141,39	A	345,00	4-déc.-24	ACD

TPCI.O39	TPCI 5,75% 2019 - 2026	6 000	6 420	NC	6 420		186,64	A	345,00	17-oct.-24	ACD	
TPCI.O40	TPCI 5,75% 2019-2026	6 000	6 000	NC	6 000		106,52	A	345,00	10-janv.-25	ACD	
TPCI.O41	TPCI 5,80% 2020-2027	10 000	10 000	NC	10 000		101,42	A	580,00	28-févr.-25	ACD	
TPCI.O42	TPCI 5,90% 2020-2030	10 000	10 000	NC	10 000		101,84	A	590,00	28-févr.-25	ACD	
TPCI.O43	TPCI 5,90% 2020 - 2030	10 000	10 000	NC	10 000		14,55	A	590,00	23-avr.-25	ACD	
TPCI.O44	TPCI 5,80% 2020 - 2027	10 000	9 900	NC	9 900		14,30	A	580,00	23-avr.-25	ACD	
TPCI.O45	TPCI 5,80% 2020 -2027	8 000	8 000	NC	8 000		406,95	A	464,00	16-juin-24	ACD	
TPCI.O46	TPCI 5,90% 2020 - 2030	8 750	8 925	NC	8 925		452,78	A	516,25	16-juin-24	ACD	
TPCI.O47	TPCI 5,80% 2020 - 2027	8 000	8 200	NC	8 200		406,95	A	464,00	16-juin-24	ACD	
TPCI.O48	TPCI 5,80% 2020- 2027	8 000	7 920	NC	7 920		352,44	A	464,00	29-juil.-24	ACD	
TPCI.O49	TPCI 5,90% 2020- 2030	8 750	8 824	NC	8 824.38		392,12	A	516,25	29-juil.-24	ACD	
TPCI.O50	TPCI 5,90% 2020-2030	8 750	8 750	NC	8 750		349,81	A	516,25	28-août-24	ACD	
TPCI.O51	TPCI 5,80 % 2020-2027	8 000	8 000	NC	8 000		270,03	A	464,00	2-oct.-24	ACD	
TPCI.O52	TPCI 5,90 % 2020 -2030	8 750	9 013	NC	9 012.50		300,44	A	516,25	2-oct.-24	ACD	
TPCI.O53	TPCI 5,80% 2020-2027	8 000	8 480	NC	8 480		237,07	A	464,00	28-oct.-24	ACD	
TPCI.O54	TPCI 5,90% 2020-2030	8 750	8 750	NC	8 750		263,77	A	516,25	28-oct.-24	ACD	
TPCI.O55	TPCI 5,80% 2020 -2027	8 000	8 400	NC	8 400		164,81	A	464,00	24-déc.-24	ACD	
TPCI.O56	TPCI 5,90% 2020- 2030	8 750	9 450	NC	9 450		183,37	A	516,25	24-déc.-24	ACD	
TPCI.O57	TPCI 5,80% 2020-2027	8 000	7 680	NC	7 680		207,91	A	464,00	20-nov.-24	ACD	
TPCI.O58	TPCI 5,80% 2021-2028	8 000	8 000	NC	8 000		68,65	A	464,00	9-mars-25	ACD	
TPCI.O59	TPCI 5,90% 2021-2031	8 750	9 056	NC	9 056.25		76,38	A	516,25	9-mars-25	ACD	
TPCI.O60	TPCI 5,80% 2021-2028	10 000	10 000	NC	10 000		562,57	A	580,00	13-mai-24	ACD	
TPCI.O61	TPCI 5,90% 2021-2031	10 000	10 050	NC	10 050		572,27	A	590,00	13-mai-24	ACD	
TPCI.O62	TPCI 5,80 % 2021 -2028	10 000	9 900	NC	9 900		486,50	A	580,00	30-juin-24	ACD	
TPCI.O63	TPCI 5,90% 2021 -2031	10 000	10 000	NC	10 000		494,89	A	590,00	30-juin-24	ACD	
TPCI.O64	TPCI 5,80 % 2021 - 2028	10 000	10 000	NC	10 000		412,02	A	580,00	16-août-24	ACD	
TPCI.O65	TPCI 5,90 % 2021-2031	10 000	10 700	NC	10 700		346,58	A	590,00	30-sept.-24	ACD	
TPCI.O66	TPCI 5,90% 2021-2031	10 000	9 950	NC	9 950		288,55	A	590,00	5-nov.-24	ACD	
TPCI.O67	TPCI 5,90 % 2021-2036	10 000	10 200	NC	10 200		222,46	A	590,00	16-déc.-24	ACD	
TPCI.O68	TPCI 5,90 % 2022-2037	10 000	10 000	10 000	10 000	6	60 000	146,69	A	590,00	1-févr.-25	ACD
TPCI.O69	TPCI 5,75 % 2022-2037	10 000	10 000	NC	10 000		64,59	A	575,00	22-mars-25	ACD	
TPCI.O70	TPCI 5,75 % 2022-2037	10 000	10 300	NC	10 300		4,73	A	575,00	29-avr.-25	ACD	
TPCI.O71	TPCI 5,65% 2022-2032	10 000	10 150	NC	10 150		497,08	A	565,00	15-juin-24	ACD	
TPCI.O72	TPCI 5,65% 2022-2029	10 000	10 000	NC	10 000		429,15	A	565,00	29-juil.-24	ACD	
TPCI.O73	TPCI 5,75% 2022-2032	10 000	10 000	NC	10 000		436,75	A	575,00	29-juil.-24	ACD	
TPCI.O74	TPCI 5,85% 2022-2042	10 000	10 000	NC	10 000		429,15	A	565,00	29-juil.-24	ACD	
TPCI.O75	TPCI 5,65% 2022-2029	10 000	10 700	NC	10 700		321,09	A	565,00	7-oct.-24	ACD	
TPCI.O76	TPCI 5,75% 2022-2032	10 000	10 000	NC	10 000		326,78	A	575,00	7-oct.-24	ACD	
TPCI.O77	TPCI (TAUX DE BASE + SPREAD) % 2022-2029	10 000	10 000	NC	10 000		169,88	T	188,75	11-mai-24	ACD	
TPCI.O78	TPCI 5,65% 2022-2029	10 000	10 000	NC	10 000		217,66	A	565,00	13-déc.-24	ACD	
TPCI.O79	TPCI 5,75% 2023-2030	10 000	10 000	NC	10 000		100,55	A	575,00	28-févr.-25	ACD	
TPCI.O80	TPCI 6% 2023-2030	10 000	10 000	NC	10 000		575,41	A	600,00	17-mai-24	ACD	
TPCI.O81	TPCI 5,90% 2023-2028	10 000	10 000	NC	10 000		444,92	A	590,00	31-juil.-24	ACD	
TPCI.O82	TPCI 6,00% 2023-2030	10 000	10 000	NC	10 000		452,46	A	600,00	31-juil.-24	ACD	
TPCI.O83	TPCI 5,90 % 2023-2028	10 000	10 000	NC	10 000		327,24	A	590,00	12-oct.-24	ACD	
TPCI.O84	TPCI 6,00 % 2023-2030	10 000	10 000	NC	10 000		332,79	A	600,00	12-oct.-24	ACD	
TPCI.O85	TPCI 5,90 % 2023 - 2028	10 000	9 800	NC	9 800		225,68	A	590,00	14-déc.-24	ACD	
TPCI.O86	TPCI 6,00 % 2023 - 2030	10 000	10 000	NC	10 000		229,51	A	600,00	14-déc.-24	ACD	
TPNE.O1	TRESOR PUBLIC DU NIGER 6,50% 2019-2026	10 000	10 000	NC	10 000		62,33	A	650,00	28-mars-25	ACD	
TPNE.O2	TRESOR PUBLIC DU NIGER 6,50% 2019 - 2026	10 000	10 000	NC	10 000		488,39	A	650,00	1-août-24	ACD	
TPNE.O3	TRESOR PUBLIC DU NIGER 6,5% 2020-2027	8 000	8 000	NC	8 000		392,13	A	520,00	31-juil.-24	ACD	
TPNE.O4	TRESOR PUBLIC DU NIGER 6,30% 2	10 000	10 150	NC	10 150		433,77	A	630,00	24-août-24	ACD	
TPNE.O5	TPNE 6,15 % 2022-2034	10 000	10 000	NC	10 000		561,23	A	615,00	3-juin-24	ACD	
TPNE.O6	TRESOR PUBLIC DU NIGER 6,15% 2022 - 2034	10 000	10 000	NC	10 000		235,25	A	615,00	14-déc.-24	ACD	
TPNE.O7	TRESOR PUBLIC DU NIGER 6,25 % 2023-2028	10 000	10 000	NC	10 000		536,20	A	625,00	23-juin-24	ACD	
TPTG.O2	TPTG 6% 2022-2037	10 000	10 000	NC	10 000		275,41	A	600,00	16-nov.-24	ACD	
TOTAL						6	60 000					

OBLIGATIONS REGIONALES

BIDC.O4	BIDC-EBID 6,10% 2017-2027	5 000	5 000	NC	5 000			267,50	A	305,00	16-juin-24	ACD
BIDC.O5	BIDC-EBID 6,40% 2019-2026	10 000	10 000	NC	10 000			195,16	S	320,00	12-juil.-24	ACD
BIDC.O6	BIDC-EBID 6,50 % 2021-2028	9 000	9 000	NC	9 000			265,33	S	290,90	18-mai-24	ACD
BIDC.O7	BIDC-EBID 5,90% 2022-2029	10 000	10 000	9 995	9 995	500	4 997 500	233,74	S	295,00	9-juin-24	ACD
CRRH.O10	CRRH-UEMOA 6,10% 2022-2037	10 000	9 900	NC	9 900			149,15	S	305,00	3-août-24	AC
CRRH.O2	CRRH-UEMOA 6.10% 2012-2024	10 000	9 800	NC	9 800			177,64	S	305,00	17-juil.-24	AC
CRRH.O4	CRRH-UEMOA 6% 2014-2024	10 000	10 000	NC	10 000			203,28	S	300,00	30-juin-24	AC
CRRH.O5	CRRH-UEMOA 5.85% 2015-2025	10 000	10 000	NC	10 000			190,20	S	290,90	4-juil.-24	AC
CRRH.O6	CRRH-UEMOA 5.85% 2016-2026	10 000	10 000	NC	10 000			192,86	S	292,50	3-juil.-24	ACD
CRRH.O7	CRRH-UEMOA 5.95% 2017-2029	5 000	5 000	NC	5 000			136,49	S	148,75	17-mai-24	AC
CRRH.O8	CRRH-UEMOA 5.95% 2018-2030	5 833	5 833	NC	5 833.33			132,80	S	173,54	21-juin-24	AC
CRRH.O9	CRRH-UEMOA 6.05% 2018-2033	6 667	6 667	NC	6 667			154,33	S	201,67	21-juin-24	AC
TOTAL							500	4 997 500				

OBLIGATIONS PRIVEES

BHNS.O1	DIASPORA BONDS BHS 6,25% 2019-	10 000	9 900	NC	9 900			192,96	S	310,79	10-juil.-24	ACD
FBOAD.O1	FCTC BOAD DOLI-P 6,10% 2023-2030	8 200	8 200	NC	8 200			58,93	S	252,16	20-sept.-24	AC
FDFINBF.O1	FIDELIS FINANCE CAP25 7,00% 2023-2028	10 000	10 000	NC	10 000			592,92	S	658,00	20-mai-24	ACD
FNSBC.O1	FCTC NSIA BANQUE 7 % 2020-2025	2 222	2 222	NC	2 222.22			19,47	T	38,11	16-juin-24	ACD
FORBT.O1	FCTC ORABANK 7 % 2021-2026	6 111	6 661	NC	6 661.11			39,87	T	104,81	28-juin-24	ACD
FTIMC.O1	FCTC TEYLIOM IMMO 7 % 2021-2028	7 083	7 083	7 083	7 083.33	300	2 124 999	72,62	T	121,48	8-juin-24	ACD
ORGT.O2	ORAGROUP SA 7,15% 2021-2028	9 000	9 630	9 000	9 000	35	315 000	10,55	S	321,75	26-oct.-24	ACD
PADS.O3	PAD 6,60% 2020-2027	7 000	7 000	NC	7 000			16,41	S	231,00	19-oct.-24	ACD
PTRC.O1	PETRO IVOIRE 6,80% 2022-2029	10 000	10 700	NC	10 700			253,09	S	333,20	15-juin-24	ACD
SNLC.O1	SENELEC 6,50% 2018-2025	2 000	2 000	NC	2 000			12,72	S	65,00	27-sept.-24	AC
SNTS.O2	SONATEL 6,50% 2020-2027	7 000	7 000	NC	7 000			125,04	S	212,68	16-juil.-24	ACD
TOTAL							335	2 439 999				

SUKUK ET TITRES ASSIMILES

SUKSN.S2	SUKUK SN 6% 2016-2026	10 000	10 750	NC	10 750			161,67	S	303,33	26-juil.-24	ACD
SUKTG.S1	SUKUK TG 6.5% 2016-2026	10 000	10 000	NC	10 000			154,08	S	373,91	17-août-24	ACD
TOTAL							0	0				
TOTAL - Marché des obligations							841	7 497 499				

Légende :
 (#) (*) Ex-Coupon couru (#)Cours de référence amorti / Coupon couru Ex-c (#)Ex-marge de profits
 Cours du jour: Ouv.: Ouverture Clôt.: Clôture Moy.: Moyen
 Type Amort: Type d'Amortissement IF: In Fine AC: Amortissement Constant AD: Amortissement Dégressif ACD: Amortissement Constant Différé
 Période: Périodicité de paiement des coupons A: Annuelle S: Semestrielle T: Trimestrielle
 Eché.: Échéance de paiement des intérêts
 Mentions: NC: Non Coté Ex-c: Ex-coupon ou Ex-droit SP: Suspendu

INFORMATIONS
OPERATIONS EN COURS

Emetteur	Opération
BANK OF AFRICA ML	Paiement de dividendes de 144 F CFA net par action, le 21/05/2024
SONATEL	Première cotation - FCTC SONATEL C-1 6,40 % 2023-2028 et FCTC SONATEL C-2 6,60 % 2023-2030 - Première cotation le 22 mai 2024
FCTCEPT	Première cotation - FCTC EPT 2023-2038 - Première cotation le 15 mai 2024
SONATEL	Paiement de dividendes de 1 575 F CFA net par action, le 17/05/2024
BANK OF AFRICA BN	Paiement de dividendes de 706 F CFA net par action, le 27/05/2024
BANK OF AFRICA NG	Paiement de dividendes de 609,15 F CFA net par action, le 31/05/2024
BANK OF AFRICA BF	Paiement de dividendes de 704 F CFA net par action, le 06/05/2024

AVIS

Entité	N°	Nature	Objet
DC/BR	074 - 2024	Paiement Intérêts et remboursement	Paiement des intérêts semestriels et remboursement partiel du capital - TPBF 6.50% 2019-2027
DC/BR	076 - 2024	Paiement de dividendes	Paiement de dividendes - Exercice 2023 - BOA MALI

COMMUNIQUES

Emetteur	N°	Nature	Objet
ECOBANK TG	20240502	Etats financiers	Attestation des CAC sur les Etats financiers consolidés - ETI TG
SOGB	20240502-1	Communiqué-Avis de Convocation	Avis de convocation - Assemblée Générale Ordinaire et Projet de résolution - SOGB CI
BICI CI	20240502-2	Etats financiers	Etats financiers - Exercice 2023 - BICI CI
ECOBANK TG	20240502-3	Etats financiers	Etats financiers - Exercice 2023 - ETI TG
CIE CI	20240502-4	Etats financiers	Etats financiers SYSCOHADA - Exercice 2023 - CIE CI
BOLLORE TRANSPORT & LOGISTICS	20240502-5	Rapport d'activités du 1er trimestre	Rapport d'activités - 1er trimestre 2024 - AFRICA GLOBAL LOGISTICS CI (EX-BOLLORE TRANSPORT ET LOGISTICS)
BERNABE CI	20240502-6	Rapport d'activités du 1er trimestre	Rapport d'activités - 1er trimestre 2024 - BERNABE CI
BANK OF AFRICA NG	20240502-7	Rapport d'activités du 1er trimestre	Rapport d'activités - 1er trimestre 2024 - BOA NIGER
CORIS BANK INTERNATIONAL	20240502-8	Rapport d'activités du 1er trimestre	Rapport d'activités - 1er trimestre 2024 - CORIS BANK INTERNATIONAL BF
NESTLE CI	20240502-9	Rapport d'activités du 1er trimestre	Rapport d'activités - 1er trimestre 2024 - NESTLE CI
SAPH CI	20240502-10	Rapport d'activités du 1er trimestre	Rapport d'activités - 1er trimestre 2024 - SAPH CI

QUANTITES RESIDUELLES
MARCHE DES ACTIONS

Symbole	Titre	Quantité résiduelle à l'achat	Cours Achat / Vente		Quantité résiduelle à la vente	Cours de Référence
ABJC	SERVAIR ABIDJAN CI	1 920	Marché	/		1 720
BICC	BICI CI	7	7,505	/ 7,510	5	7 510
BNBC	BERNABE CI	3	1,205	/ 1,250	254	1 250
BOAB	BANK OF AFRICA BN	90	7,300	/ 7,335	285	7 335
BOABF	BANK OF AFRICA BF	74	6,450	/ 6,500	65	6 500
BOAC	BANK OF AFRICA CI	16	6,705	/ 6,750	1 870	6 750
BOAM	BANK OF AFRICA ML	15	1,660	/ 1,715	2 037	1 700
BOAN	BANK OF AFRICA NG	28	5,990	/ 5,995	403	5 995
BOAS	BANK OF AFRICA SENEGAL	8	3,545	/ 3,725	3	3 650
CABC	SICABLE CI	52	995	/ 1,000	583	1 000
CBIBF	CORIS BANK INTERNATIONAL	10	9,400	/ 9,500	129	9 500
CFAC	CFAO MOTORS CI	1 439	725	/ 740	463	740
CIEC	CIE CI	49	1,630	/		1 630
ECOC	ECOBANK COTE D'IVOIRE	7	6,750	/ 6,800	526	6 800
ETIT	ECOBANK TRANS. INCORP. TG			/ 17	268 914	17
FTSC	FILTISAC CI	26	1,935	/ 1,965	5 000	2 000
NEIC	NEI-CEDA CI	11	710	/ 765	13	765
NSBC	NSIA BANQUE COTE D'IVOIRE	60	5,700	/ 5,800	3 604	5 800
NTLC	NESTLE CI	50	6,860	/ 6,900	2 417	6 900
ONTBF	ONATEL BF	154	2,550	/ 2,555	108	2 550
ORAC	ORANGE COTE D'IVOIRE	380	11,000	/ 11,050	7	11 000
ORGT	ORAGROUP TOGO			/ Marché	100	2 150
PALC	PALM CI			/ 6,700	657	6 700
PRSC	TRACTAFRIC MOTORS CI	10	2,200	/ 2,295	161	2 300
SAFC	SAFCA CI			/ Marché	798	1 190
SCRC	SUCRIVOIRE	3	455	/ 460	5 270	460
SDCC	SOE CI	129	Marché	/		4 695
SDSC	BOLLORE	6	1,610	/ 1,700	246	1 700
SEMC	CROWN SIEM CI			/		700
SGBC	SOCIETE GENERALE COTE D'IVOIRE	238	17,700	/ 17,900	692	17 900
SHEC	VIVO ENERGY CI	70	730	/ 760	100	760
SIBC	SOCIETE IVOIRIENNE DE BANQUE	7 395	5,700	/ 5,790	3 428	5 700
SICC	SICOR CI			/ 3,650	32	3 650
SIVC	AIR LIQUIDE CI	11	685	/ 740	1 091	740
SLBC	SOLIBRA CI			/		83 250
SMBC	SMB CI	683	11,500	/ 11,650	164	11 650
SNTS	SONATEL SN	90	19,200	/ 19,295	225	19 200
SOGC	SOGB CI	25	3,190	/ 3,200	5 022	3 200
SPHC	SAPH CI	50	2,505	/ 2,545	25	2 545
STAC	SETAO CI			/ 780	2	790
STBC	SITAB CI	10	6,385	/ 6,860	6	6 870
SVOC	MOVIS CI			/		2 395
TTLC	TOTAL CI	100	1,900	/ 1,940	125	1 940
TTLS	TOTAL SN			/ 2,260	327	2 260
UNLC	UNILEVER CI			/ 6,000	33	6 000
UNXC	UNIWAX CI			/ Marché	50	470

QUANTITES RESIDUELLES

MARCHE DES DROITS

Symbole	Titre	Quantité résiduelle à l'achat	Cours Achat / Vente	Quantité résiduelle à la vente	Cours de Référence
---------	-------	-------------------------------	---------------------	--------------------------------	--------------------

QUANTITES RESIDUELLES
MARCHE DES OBLIGATIONS

Symbole	Titre	Quantité résiduelle à l'achat	Cours Achat / Vente	Quantité résiduelle à la vente	Cours de Référence		
BHSN.O1	DIASPORA BONDS BHS 6,25% 2019-		/		9 900		
FBOAD.O1	FCTC BOAD DOLI-P 6,10% 2023-2030		/		8 200		
FDINBF.O1	FIDELIS FINANCE CAP25 7,00% 2023-2028		/		10 000		
FNSBC.O1	FCTC NSIA BANQUE 7 % 2020-2025	10	2,222.22	/	2 222		
FORBT.O1	FCTC ORABANK 7 % 2021-2026		/	6,661.11	221	6 661	
FTIMC.O1	FCTC TEYLIOM IMMO 7 % 2021-2028		/	7,083.33	11 418	7 083	
ORGT.O2	ORAGROUP SA 7,15% 2021-2028	5	9,000	/	9,630	2 374	9 000
PADS.O3	PAD 6,60% 2020-2027		/			7 000	
PTRC.O1	PETRO IVOIRE 6,80% 2022-2029		/	10,100	900	10 700	
SNLC.O1	SENELEC 6,50% 2018-2025		/			2 000	
SNTS.O2	SONATEL 6,50% 2020-2027		/	7,000	6 793	7 000	
EOM.O10	ETAT DU MALI 6,20 % 2022-2029		/			9 890	
EOM.O11	ETAT DU MALI 6,40 % 2023-2030		/			10 000	
EOM.O12	ETAT DU MALI 6,50 % 2023-2030		/			9 900	
EOM.O3	ETAT DU MALI 6,50 % 2018-2025		/			4 000	
EOM.O4	ETAT DU MALI 6,50% 2019-2027		/			8 000	
EOM.O5	ETAT DU MALI 6,50% 2020-2028		/			8 000	
TPTG.O2	TPTG 6% 2022-2037		/			10 000	
TPNE.O2	TRESOR PUBLIC DU NIGER 6,50% 2019 - 2026		/			10 000	
TPNE.O3	TRESOR PUBLIC DU NIGER 6,5% 2020-2027		/			8 000	
TPNE.O4	TRESOR PUBLIC DU NIGER 6,30% 2		/			10 150	
TPNE.O5	TPNE 6,15 % 2022-2034		/	10,000	133	10 000	
TPNE.O6	TRESOR PUBLIC DU NIGER 6,15% 2022 - 2034		/			10 000	
TPNE.O7	TRESOR PUBLIC DU NIGER 6,25 % 2023-2028		/			10 000	
TPCI.O82	TPCI 6,00% 2023-2030		/	10,000	20 000	10 000	
TPCI.O83	TPCI 5,90 % 2023-2028		/	10,000	19 980	10 000	
TPCI.O84	TPCI 6,00 % 2023-2030		/			10 000	
TPCI.O85	TPCI 5,90 % 2023 - 2028		/			9 800	
TPCI.O86	TPCI 6,00 % 2023 - 2030		/			10 000	
TPNE.O1	TRESOR PUBLIC DU NIGER 6,50% 2019-2026		/			10 000	
TPCI.O76	TPCI 5,75% 2022-2032		/			10 000	
TPCI.O77	TPCI (TAUX DE BASE + SPREAD) % 2022-2029		/			10 000	
TPCI.O78	TPCI 5,65% 2022-2029		/			10 000	
TPCI.O79	TPCI 5,75% 2023-2030		/	10,000	70	10 000	
TPCI.O80	TPCI 6% 2023-2030		/	10,000	34 995	10 000	
TPCI.O81	TPCI 5,90% 2023-2028		/			10 000	
TPCI.O70	TPCI 5,75 % 2022-2037		/			10 300	
TPCI.O71	TPCI 5,65% 2022-2032		/			10 150	
TPCI.O72	TPCI 5,65% 2022-2029		/			10 000	
TPCI.O73	TPCI 5,75% 2022-2032		/			10 000	
TPCI.O74	TPCI 5,85% 2022-2042		/			10 000	
TPCI.O75	TPCI 5,65% 2022-2029		/			10 700	
TPCI.O64	TPCI 5,80 % 2021 - 2028		/			10 000	
TPCI.O65	TPCI 5,90 % 2021-2031		/			10 700	
TPCI.O66	TPCI 5,90% 2021-2031		/			9 950	
TPCI.O67	TPCI 5,90 % 2021-2036		/			10 200	
TPCI.O68	TPCI 5,90 % 2022-2037	6	10,000	/		10 000	
TPCI.O69	TPCI 5,75 % 2022-2037		/			10 000	
TPCI.O58	TPCI 5,80% 2021-2028		/			8 000	
TPCI.O59	TPCI 5,90% 2021-2031		/			9 056	

TPCI.O60	TPCI 5,80% 2021-2028	/			10 000
TPCI.O61	TPCI 5,90% 2021-2031	/			10 050
TPCI.O62	TPCI 5,80 % 2021 -2028	/			9 900
TPCI.O63	TPCI 5,90% 2021 -2031	/			10 000
TPCI.O52	TPCI 5,90 % 2020 -2030	/			9 013
TPCI.O53	TPCI 5,80% 2020-2027	/			8 480
TPCI.O54	TPCI 5,90% 2020-2030	/			8 750
TPCI.O55	TPCI 5,80% 2020 -2027	/			8 400
TPCI.O56	TPCI 5,90% 2020- 2030	/			9 450
TPCI.O57	TPCI 5,80% 2020-2027	/			7 680
TPCI.O46	TPCI 5,90% 2020 - 2030	/			8 925
TPCI.O47	TPCI 5,80% 2020 - 2027	/			8 200
TPCI.O48	TPCI 5,80% 2020- 2027	/			7 920
TPCI.O49	TPCI 5,90% 2020- 2030	/			8 824
TPCI.O50	TPCI 5,90% 2020-2030	/			8 750
TPCI.O51	TPCI 5,80 % 2020-2027	/			8 000
TPCI.O40	TPCI 5,75% 2019-2026	/			6 000
TPCI.O41	TPCI 5,80% 2020-2027	/			10 000
TPCI.O42	TPCI 5,90% 2020-2030	/			10 000
TPCI.O43	TPCI 5,90% 2020 - 2030	/			10 000
TPCI.O44	TPCI 5,80% 2020 - 2027	/	9,950	17	9 900
TPCI.O45	TPCI 5,80% 2020 -2027	/			8 000
TPCI.O34	TPCI 6% 2019-2029	/			6 250
TPCI.O35	TPCI 5,75% 2019 -2026	/			10 250
TPCI.O36	TPCI 5,75% 2019- 2026	/			10 000
TPCI.O37	TPCI 5,80% 2019-2026	/	6,000	66	6 000
TPCI.O38	TPCI 5,75% 2019-2026	/			6 000
TPCI.O39	TPCI 5,75% 2019 - 2026	/			6 420
TPCI.O28	TPCI 6% 2018 - 2026	/			9 400
TPCI.O29	TPCI 6% 2018-2026	/			9 700
TPCI.O30	TPCI 5,95% 2018-2025	/			4 000
TPCI.O31	TPCI 5,75% 2019 - 2026	/			10 230
TPCI.O32	TPCI 2,23% 2019-2026	/			10 000
TPCI.O33	TPCI 5.75% 2019-2026	/			4 160
TPCI.O22	TPCI 5.90% 2016 - 2026	/			10 000
TPCI.O23	TPCI 5.90% 2016-2026	/	10,000	26	10 000
TPCI.O24	TPCI 6.25% 2017-2029	/			10 001
TPCI.O25	TPCI 5,95% 2017-2024 A	/			10 000
TPCI.O26	TPCI 5,95% 2017-2024 B	/			10 000
TPCI.O27	TPCI 6% 2017-2025	/			10 250
TPBJ.O6	TPBJ 5,75% 2022-2037	/	10,000	10 000	10 000
TPBJ.O7	TPBJ 5,70% 2023-2030	/			10 001
TPBJ.O8	TPBJ 6,20% 2023-2038	/			10 000
TPCI.O17	TPCI 3% 2014-2024	/			10 000
TPCI.O19	TPCI 5.99% 2015-2025	/			10 000
TPCI.O21	TPCI 6% 2016-2028	/			10 000
TPBF.O7	TPBF 6,50% 2018- 2025	/	10,000	18	9 895
TPBF.O8	TPBF 6,50% 2019-2027	/			10 000
TPBF.O9	TPBF 6,50% 2019 - 2027	/			10 600
TPBJ.O3	TPBJ 6,50% 2020-2028	/			10 020
TPBJ.O4	TPBJ 5,50 % 2022-2037	/			10 000
TPBJ.O5	TPBJ 5,85 % 2022-2042	/	10,000	4 568	10 000
TPBF.O16	ETAT DU BURKINA 6% 2023-2028	/			10 000
TPBF.O17	TPBF 6,30 % 2023-2030	/			10 000
TPBF.O18	TPBF 6,50% 2023-2033	/	10,000	25	10 000

TPBF.O4	TPBF 6.50% 2017-2027			/			10 000
TPBF.O5	TPBF 6,50% 2017-2024			/			10 000
TPBF.O6	TPBF 6.50% 2018-2025			/	10,000	2	10 000
TPBF.O10	TPBF 6,50% 2020 - 2028			/	6,666.68	10	6 667
TPBF.O11	TPBF 6,50 % 2020-2028			/			7 501
TPBF.O12	TPBF 6.50% 2021-2031			/	10,000	125	10 000
TPBF.O13	TPBF 6,50 % 2021 - 2031			/	10,000	66	10 000
TPBF.O14	TPBF 6,30% 2022-2034			/	10,000	190	10 000
TPBF.O15	ETAT DU BURKINA 6,30 % 2022-2			/	10,000	9 971	10 000
EOS.O12	ETAT DU SENEGAL 6,15 % 2023-2028			/			10 000
EOS.O13	ETAT DU SENEGAL 6,30 % 2023-2030			/			10 000
EOS.O14	ETAT DU SENEGAL 6,50 % 2023-2033			/			10 000
EOS.O7	ETAT SENEGAL 6.30% 2015-2025			/	10,000	10	10 000
EOS.O8	ETAT DU SENEGAL 5,95% 2022-2034			/			10 000
EOS.O9	ETAT DU SENEGAL 6,00 % 2023-20			/			9 800
EOM.O6	ETAT DU MALI 6,50% 2020-2027			/	8,000	33	8 000
EOM.O7	ETAT DU MALI 6.50% 2021-2031			/	8,750	640	8 749
EOM.O8	ETAT DU MALI 6,20 % 2022-2032			/			10 000
EOM.O9	ETAT DU MALI 6,30% 2022-2032			/			10 000
EOS.O10	ETAT DU SENEGAL 6,15 % 2023-2030			/			10 000
EOS.O11	ETAT DU SENEGAL 6,35 % 2023-2033			/			10 000
BIDC.O4	BIDC-EBID 6.10% 2017-2027	221	5,000	/			5 000
BIDC.O5	BIDC-EBID 6,40% 2019-2026			/			10 000
BIDC.O6	BIDC-EBID 6,50 % 2021-2028	50	9,000	/			9 000
BIDC.O7	BIDC-EBID 5,90% 2022-2029			/	10,000	10 011	9 995
CRRH.O10	CRRH-UEMOA 6,10% 2022-2037			/	10,000	69	9 900
CRRH.O2	CRRH-UEMOA 6.10% 2012-2024			/			9 800
CRRH.O4	CRRH-UEMOA 6% 2014-2024			/			10 000
CRRH.O5	CRRH-UEMOA 5.85% 2015-2025			/			10 000
CRRH.O6	CRRH-UEMOA 5.85% 2016-2026			/			10 000
CRRH.O7	CRRH-UEMOA 5.95% 2017-2029			/			5 000
CRRH.O8	CRRH-UEMOA 5.95% 2018-2030			/			5 833
CRRH.O9	CRRH-UEMOA 6.05% 2018-2033			/			6 667

SUKUK ET TITRES ASSIMILES

Symbole	Titre	Quantité résiduelle à l'achat	Cours Achat / Vente	Quantité résiduelle à la vente	Cours de Référence
SUKSN.S2	SUKUK SN 6% 2016-2026		/		10 750
SUKTG.S1	SUKUK TG 6.5% 2016-2026	141	10,000 /		10 000

CALENDRIER DES ASSEMBLEES GENERALES
ANNEE : 2024

Société	Nature	Date	Heure	Lieu
SGB CI	Mixte	28/05/2024	09:00:00	Espace Latrille Events, sis à Abidjan Commune de Cocody, aux Deux-Plateaux Boulevard Latrille
NEI-CEDA CI	Ordinaire	28/05/2024	10:00:00	Hôtel TIAMA, Abidjan - Plateau
SOGB	Ordinaire	24/05/2024	10:30:00	Immeuble CRRAE - UEMOA sis à Abidjan Plateau
ECOBANK CI	Ordinaire	25/04/2024	10:00:00	Hôtel Radisson Blu, sis à Abidjan Port-Bouët, route de l'Aéroport International Félix Houphouët Boigny
SONATEL	Ordinaire	25/04/2024	10:00:00	PAR VISIOCONFERENCE dans ses locaux situés au Technopole à Dakar
BANK OF AFRICA ML	Ordinaire	23/04/2024	09:30:00	Siège de la banque à l'Immeuble BANK OF AFRICA, Avenue du Mali, Quartier ACI 2000
BANK OF AFRICA SN	Ordinaire	18/04/2024	09:30:00	Immeuble Elan II au 2ème Etage, Almadies, Zone 12, Route de Ngor à Dakar
ORANGE CI	Ordinaire	16/04/2024	10:00:00	Siège de la société, sis à Abidjan, Cocody Riviera Golf, Boulevard de France, Immeuble Orange Village
BANK OF AFRICA BN	Ordinaire	12/04/2024	09:00:00	Hôtel Golden Tulip à Cotonou
CORIS BANK INTERNATIONAL	Ordinaire	12/04/2024	09:00:00	Sopatel Hôtel Silmandé
SICABLE	Ordinaire	05/04/2024	10:00:00	Hôtel TIAMA, ABIDJAN
BANK OF AFRICA NG	Ordinaire	04/04/2024	10:00:00	Centre de Formation de BOA-NIGER (BOA-Siège)
BANK OF AFRICA BF	Ordinaire	28/03/2024	10:00:00	Salle WANGO I à l'hôtel LANCASTER (EX LAICO HOTEL) OUAGA 2000
BANK OF AFRICA CI	Ordinaire	28/03/2024	10:00:00	Salle Fromager de l'hôtel IVOTEL du Plateau (10ème étage)
AIR LIQUIDE CI	Ordinaire	10/01/2024	10:00:00	Salle de conférence de la CRRAE-UMOA

L'actualité de la BRVM sur nos plateformes digitales

Infos BRVM

Pour recevoir les informations boursières par SMS, souscrivez :



Côte d'Ivoire : *430#
Bénin : *430*15#



Côte d'Ivoire : #139#
Burkina Faso : *310#



Côte d'Ivoire : *431#
Niger : *512*9#
Togo : *310#

Site web

www.brvm.org



Application Mobile

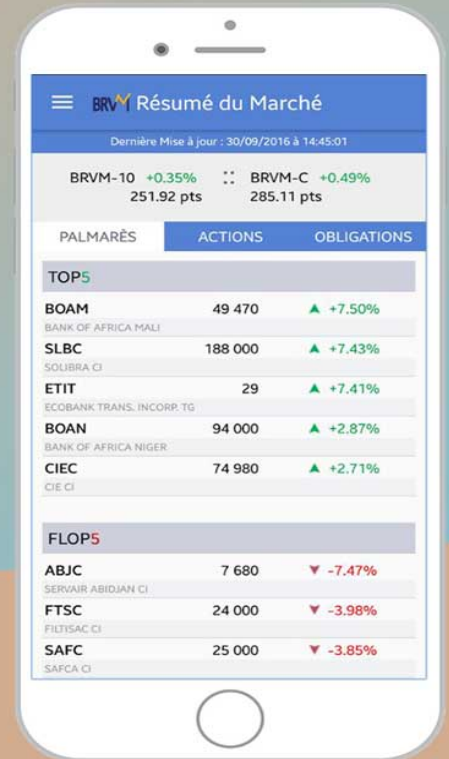

Disponible sur
 Google play
 Disponible sur
App Store

Nous suivre sur :

