

BRVM COMPOSITE	230,33
Variation Jour	0,55 %
Variation annuelle	7,56 %

BRVM 30	114,97
Variation Jour	0,58 %
Variation annuelle	6,60 %

BRVM PRESTIGE	108,81
Variation Jour	1,00 %
Variation annuelle	7,23 %

Evolution des indices

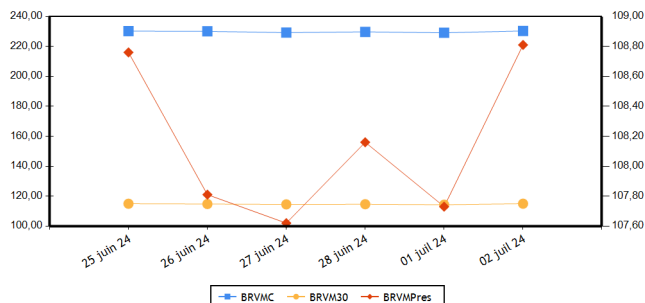

Volumes et valeurs transigés

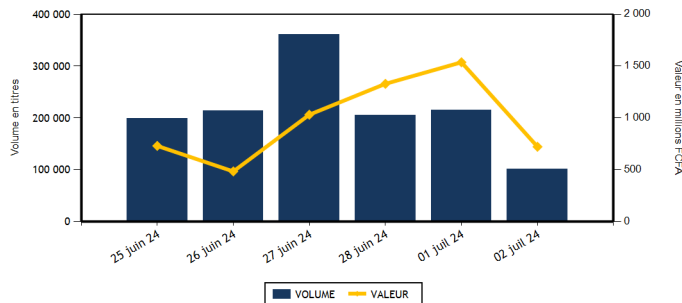

Actions	Niveau	Evol. Jour
Capitalisation boursière (FCFA)(Actions & Droits)	8 568 960 735 419	0,55 %
Volume échangé (Actions & Droits)	80 519	-7,28 %
Valeur transigée (FCFA) (Actions & Droits)	523 585 854	57,38 %
Nombre de titres transigés	42	2,44 %
Nombre de titres en hausse	20	25,00 %
Nombre de titres en baisse	11	-26,67 %
Nombre de titres inchangés	11	10,00 %

Obligations	Niveau	Evol. Jour
Capitalisation boursière (FCFA)	10 535 216 020 827	-0,27 %
Volume échangé	20 800	-83,74 %
Valeur transigée (FCFA)	199 082 000	-83,47 %
Nombre de titres transigés	6	-40,00 %
Nombre de titres en hausse	1	-50,00 %
Nombre de titres en baisse	0	-100,00 %
Nombre de titres inchangés	5	0,00 %

PLUS FORTES HAUSSES

Titres	Cours	Evol. Jour	Evol. annuelle
UNIWAX CI (UNXC)	450	7,14 %	-15,89 %
BERNABE CI (BNBC)	1 000	5,82 %	0,00 %
SUCRIVOIRE (SCRC)	500	5,26 %	5,26 %
VIVO ENERGY CI (SHEC)	885	2,91 %	12,03 %
TOTALENERGIES MARKETING CI (TTLC)	2 170	2,84 %	20,56 %

PLUS FORTES BAISES

Titres	Cours	Evol. Jour	Evol. annuelle
BANK OF AFRICA ML (BOAM)	1 570	-1,88 %	6,44 %
BANK OF AFRICA BF (BOABF)	6 700	-1,47 %	-4,01 %
NESTLE CI (NTLC)	7 390	-1,47 %	0,07 %
SICABLE CI (CABC)	1 060	-1,40 %	-4,50 %
SOCIETE IVOIRIENNE DE BANQUE (SIBC)	6 410	-1,23 %	19,81 %

INDICES PAR COMPARTIMENT

Base = 100 au 02 janvier 2023	Nombre de sociétés	Valeur	Evol. Jour	Evol. annuelle	Volume	Valeur	PER moyen
BRVM-PRESTIGE	10	108,81	1,00 %	7,23 %	30 795	386 204 915	6,66
BRVM-PRINCIPAL	36	111,26	0,20 %	7,02 %	49 724	137 380 939	8,98

INDICES SECTORIELS

Base = 100 au 14 juin 1999	Nombre de sociétés	Valeur	Evol. Jour	Evol. annuelle	Volume	Valeur	PER moyen
BRVM - INDUSTRIE	11	106,15	-0,21 %	5,07 %	9 872	44 082 865	8,07
BRVM - SERVICES PUBLICS	5	582,29	0,87 %	9,56 %	26 982	365 135 105	9,05
BRVM - FINANCES	15	92,64	0,17 %	7,20 %	29 208	89 444 894	5,92
BRVM - TRANSPORT	2	309,48	-1,14 %	-6,49 %	6 211	7 911 185	4,00
BRVM - AGRICULTURE	5	169,03	0,87 %	4,62 %	2 225	7 733 145	11,76
BRVM - DISTRIBUTION	7	332,05	1,32 %	1,17 %	5 629	8 999 175	39,86
BRVM - AUTRES SECTEURS	1	851,38	-0,72 %	-23,33 %	392	279 485	-

Indicateurs	BRVM COMPOSITE
PER moyen du marché	7,97
Taux de rendement moyen du marché	8,66
Taux de rentabilité moyen du marché	10,42
Nombre de sociétés cotées	46
Nombre de lignes obligataires	149
Volume moyen annuel par séance	373 754,00
Valeur moyenne annuelle par séance	1 130 914 648,77

Indicateurs	BRVM COMPOSITE
Ratio moyen de liquidité	2,79
Ratio moyen de satisfaction	12,79
Ratio moyen de tendance	459,36
Ratio moyen de couverture	21,77
Taux de rotation moyen du marché	0,01
Prime de risque du marché	6,80
Nombre de SGI participantes	32

Définitions

Volume moyen annuel par séance = Volume annuel échangé / nombre de séances
 Valeur moyenne annuelle par séance = Valeur annuelle échangée / nombre de séances
 Ratio moyen de liquidité = Moyenne des ratios de liquidité (Titres échangés / Volume des ordres de vente)
 Ratio moyen de satisfaction = Moyenne des ratios de satisfaction (Titres échangés / Volume des ordres d'achat)
 Ratio moyen de tendance = Moyenne des ratios de tendance (Volume des ordres d'achat / Volume des ordres de vente)
 Ratio moyen de couverture = Moyenne des ratios de couverture (Volume des ordres de vente / Volume des ordres d'achat)
 Taux moyen de rotation = moyenne des taux de rotation des actions cotées (volume transigé/capital flottante)
 PER moyen du marché = moyenne des PER des actions cotées ayant un PER positif
 Taux de rendement moyen = moyenne des taux de rendement des actions cotées ayant distribué un dividende
 Taux de rentabilité moyen = moyenne des taux de rentabilité des actions cotées
 Prime de risque du marché = (1 / le PER moyen du marché) - le taux de référence actuel des emprunts d'Etat

BOURSE REGIONALE DES VALEURS MOBILIERES
 Siège Social : Abidjan - Côte d'Ivoire, 18 av. Joseph Anoma
 Adresse : 01 BP 3802 Abidjan 01
 Tel : +225 20 31 55 50 / +225 20 32 66 85
 Fax : +225 20 32 66 84
 E-mail : brvm@brvm.org Site web : www.brvm.org



MARCHE DES ACTIONS

Sect. Act. (*)	Symbole	Titre	Cours Précédent	Cours du jour		Variation jour	Séance de cotation		Cours Référence	Variation de l'année précédente	Dernier dividende payé		Rdt. Net	PER
				Ouv.	Clôt.		Volume	Valeur			Montant net	Date		
COMPARTIMENT PRESTIGE			108,81	points						1,00 %				
AGR	PALC	PALM CI	6 215	6 100	6 245	0,48 %	479	2 923 535	6 245	-7,48 %	1 213,63	19-juil.-23	19,43 %	4,99
AGR	SPHC	SAPH CI	2 750	2 750	2 800	1,82 %	616	1 695 550	2 800	19,15 %	294,30	29-sept.-23	10,51 %	11,48
DIS	TTLT	TOTALENERGIES MARKETING CI	2 110	2 185	2 170	2,84 %	653	1 399 450	2 170	20,56 %	176,00	21-sept.-23	8,11 %	15,69
DIS	TTLS	TOTALENERGIES MARKETING SN	2 310	2 310	2 310	0,00 %	730	1 686 300	2 310	-7,60 %	207,58	28-juin-24	8,99 %	18,90
FIN	ORGT	ORAGROUP TOGO	1 955	1 955	2 000	2,30 %	776	1 543 700	2 000	-24,24 %	59,52	17-juil.-20	2,98 %	
FIN	SGBC	SOCIETE GENERALE COTE D'IVOIRE	19 105	19 250	19 425	1,67 %	62	1 199 310	19 425	21,03 %	1 553,85	25-juin-24	8,00 %	6,22
IND	NTLC	NESTLE CI	7 500	7 495	7 390	-1,47 %	2 267	16 792 365	7 390	0,07 %	728,10	8-août-23	9,85 %	9,85
IND	SMBC	SMB CI	11 950	11 900	11 975	0,21 %	185	2 203 500	11 975	13,72 %	720,00	31-août-23	6,01 %	5,41
SPU	ONTBF	ONATEL BF	2 785	2 790	2 795	0,36 %	7 747	21 540 955	2 795	22,59 %	287,88	26-juin-23	10,30 %	9,44
SPU	SNTS	SONATEL SN	19 205	19 380	19 400	1,02 %	17 280	335 220 250	19 400	7,90 %	1 575,00	17-mai-24	8,12 %	5,85
TOTAL							30 795	386 204 915						

COMPARTIMENT PRINCIPAL			111,26	points						0,20 %				
AGR	SCRC	SUCRIVOIRE	475	470	500	5,26 %	309	146 505	500	5,26 %	40,50	20-août-21	8,10 %	
AGR	SICC	SICOR CI	3 145	3 145	3 145	0,00 %	25	78 625	3 145	3,97 %	1 919,00	25-sept.-00		15,83
AGR	SOGC	SOGB CI	3 600	3 650	3 600	0,00 %	796	2 888 930	3 600	10,09 %	558,00	17-juil.-23	15,50 %	14,76
AUT	STAC	SETAO CI	695	700	690	-0,72 %	392	279 485	690	-23,33 %	66,15	18-juil.-22	9,59 %	
DIS	ABJC	SERVAIR ABIDJAN CI	2 020	2 020	2 020	0,00 %	1 935	3 911 540	2 020	51,88 %	92,00	31-août-23	4,55 %	16,51
DIS	BNBC	BERNABE CI	945	1 000	1 000	5,82 %	220	217 260	1 000	0,00 %	150,00	24-juil.-23	15,00 %	184,00
DIS	CFAC	CFAO MOTORS CI	685	685	685	0,00 %	432	288 000	685	-18,45 %	27,45	15-sept.-23	4,01 %	19,41
DIS	PRSC	TRACTAFRIC MOTORS CI	2 150	2 155	2 155	0,23 %	36	77 580	2 155	13,42 %	224,10	13-sept.-23	10,40 %	10,59
DIS	SHEC	VIVO ENERGY CI	860	860	885	2,91 %	1 623	1 419 045	885	12,03 %	53,00	28-déc.-23	5,99 %	13,90
FIN	BICC	BICI CI	10 000	10 000	9 900	-1,00 %	1 660	16 596 940	9 900	32,18 %	540,90	27-juin-24	5,46 %	9,88
FIN	BOAB	BANK OF AFRICA BN	6 750	6 750	6 750	0,00 %	1 034	6 962 915	6 750	6,13 %	706,00	27-mai-24	10,46 %	6,36
FIN	BOABF	BANK OF AFRICA BF	6 800	6 700	6 700	-1,47 %	153	1 027 000	6 700	-4,01 %	704,00	6-mai-24	10,51 %	5,07
FIN	BOAC	BANK OF AFRICA CI	7 440	7 355	7 495	0,74 %	1 864	13 873 540	7 495	8,70 %	684,00	29-avr.-24	9,13 %	5,75
FIN	BOAM	BANK OF AFRICA ML	1 600	1 600	1 570	-1,88 %	4 080	6 452 525	1 570	6,44 %	144,00	21-mai-24	9,17 %	4,97
FIN	BOAN	BANK OF AFRICA NG	5 295	5 295	5 295	0,00 %	221	1 170 195	5 295	-1,76 %	609,15	31-mai-24	11,50 %	6,83
FIN	BOAS	BANK OF AFRICA SENEGAL	3 890	3 890	3 850	-1,03 %	1 714	6 612 600	3 850	20,31 %	300,00	27-juin-24	7,79 %	5,43
FIN	CBIBF	CORIS BANK INTERNATIONAL (d)	10 600	10 600	10 600	0,00 %	324	3 433 645	9 810	13,98 %	790,00	5-juil.-24	7,45 %	5,28
FIN	ECOC	ECOBANK COTE D'IVOIRE	6 990	6 990	7 000	0,14 %	620	4 333 860	7 000	2,94 %	594,00	30-mai-24	8,49 %	8,02
FIN	ETIT	ECOBANK TRANS. INCORP. TG	17	16	17	0,00 %	12 616	205 189	17	-10,53 %	0,60	8-juin-23	3,56 %	1,27
FIN	NSBC	NSIA BANQUE COTE D'IVOIRE	6 295	6 300	6 300	0,08 %	1 091	6 856 025	6 300	5,00 %	363,60	7-juil.-23	5,77 %	4,48
FIN	SAFC	SAFCA CI	980	975	975	-0,51 %	55	53 625	975	-24,71 %	23,04	29-juil.-11		
FIN	SIBC	SOCIETE IVOIRIENNE DE BANQUE	6 490	6 600	6 410	-1,23 %	2 938	19 123 825	6 410	19,81 %	495,00	11-août-23	7,72 %	7,37
IND	CABC	SICABLE CI	1 075	1 070	1 060	-1,40 %	370	392 220	1 060	-4,50 %	79,58	31-mai-24	7,51 %	4,39
IND	FTSC	FILTISAC CI	1 390	1 390	1 400	0,72 %	556	773 480	1 400	-23,91 %	235,00	30-juil.-21	16,79 %	6,42
IND	NEIC	NEI-CEDA CI	795	795	810	1,89 %	275	221 500	810	11,72 %	81,78	25-juin-24	10,10 %	8,86
IND	SEMC	EVIOSYS PACKAGING SIEM CI	700	SP	SP	0,00 %			700	0,00 %	14,00	28-déc.-21	2,00 %	7,40
IND	SIVC	AIR LIQUIDE CI	500	500	500	0,00 %	11	5 500	500	-39,76 %	63,00	29-sept.-17		10,84
IND	SLBC	SOLIBRA CI	83 250	SP	SP	0,00 %			83 250	-4,31 %	4 050,00	12-août-22	4,86 %	9,09

IND	STBC	SITAB CI	7 195	7 000	7 195	0,00 %	3 179	22 424 455	7 195	21,03 %	551,00	27-juil.-23	7,66 %	10,37
IND	UNLC	UNILEVER CI	6 500	NC	NC	0,00 %			6 500	30,00 %	1 233,00	9-juil.-12		
IND	UNXC	UNIWAX CI	420	415	450	7,14 %	3 029	1 269 845	450	-15,89 %	60,75	29-juil.-22	13,50 %	
SPU	CIEC	CIE CI	1 995	1 995	2 000	0,25 %	1 394	2 780 780	2 000	17,65 %	157,50	31-juil.-23	7,88 %	10,53
SPU	ORAC	ORANGE COTE D'IVOIRE	11 850	11 950	11 950	0,84 %	404	4 768 705	11 950	9,63 %	780,00	3-juin-24	6,53 %	11,62
SPU	SDCC	SODE CI	5 330	5 325	5 325	-0,09 %	157	824 415	5 325	11,64 %	450,00	15-sept.-23	8,45 %	7,82
TRP	SDSC	AFRICA GLOBAL LOGISTICS CI	1 275	1 265	1 260	-1,18 %	6 211	7 911 185	1 260	-6,67 %	92,00	20-nov.-23	7,30 %	4,00
TRP	SVOC	MOVIS CI	2 395	SP	SP	0,00 %			2 395	0,00 %	270,00	5-juil.-99		
TOTAL							49 724	137 380 939						

TOTAL														
TOTAL - Marché des actions														
							80 519	523 585 854						
Secteurs d'activités (*): AGR = Agriculture, AUT = Autres Secteurs, DIS = Distribution, FIN = Finances, IND = Industrie, TRP = Transport, SPU = Services Publics														

MARCHE DES DROITS

Symbole	Titre	Cours Précédent	Cours du jour		Variation jour	Séance de cotation		Cours Référence	Variation depuis l'origine	Parité	Periode de négociation	
			Ouv.	Clôt.		Volume	Valeur				Début	fin
TOTAL												

TOTAL - Marché des droits													
Légende:													
(d) Ex-dividende (V) Variation par rapport au cours de référence													
Cours du jour: Ouv.: Ouverture Clôt.: Clôture Moy.: Moyen													
Mentions: NC: Non Coté Ex-c: Ex-coupon Ex-d: Ex-droit SP: Suspendu Val-T: Valeur Théorique													
PER = Cours / BNPA selon les données disponibles Rdt. Net: Rendement net (DNPA / Cours)													
Comp.: 1 - Premier Compartiment 2 - Second Compartiment 3 - Compartiment de croissance													
Ratio de liquidité = Titres échangés / Volume des ordres de vente													
: Progression de l'indice sectoriel : Stabilité de l'indice sectoriel : Recul de l'indice sectorie													

MARCHE DES OBLIGATIONS

Symbole	Titre	Valeur nominale	Cours Précédent	Cours du jour	Cours Référence	Séance de cotation	Coupon couru	Coupon d'intérêt	Période	Montant net	Eché.	Type Amort
OBLIGATIONS D'ETAT												
EOM.010	ETAT DU MALI 6,20 % 2022-2029	10 000	9 890	NC	9 890		348,96	A	620,00	9-déc.-24	ACD	
EOM.011	ETAT DU MALI 6,40 % 2023-2030	10 000	10 000	NC	10 000		150,79	A	640,00	7-avr.-25	ACD	
EOM.012	ETAT DU MALI 6,50 % 2023-2030	10 000	10 000	NC	10 000		603,83	A	650,00	28-juil.-24	ACD	
EOM.013	ETAT DU MALI 6,50 % 2024-2034	10 000	10 000	NC	10 000		156,71	A	650,00	5-avr.-25	ACD	
EOM.03	ETAT DU MALI 6,50 % 2018-2025	4 000	4 000	NC	4 000		191,47	A	260,00	7-oct.-24	AC	
EOM.04	ETAT DU MALI 6,50% 2019-2027	8 000	8 000	NC	8 000		505,79	A	520,00	12-juil.-24	AC	
EOM.05	ETAT DU MALI 6,50% 2020-2028	8 000	8 000	NC	8 000		138,19	A	520,00	27-mars-25	ACD	
EOM.06	ETAT DU MALI 6,50% 2020-2027	8 000	8 160	NC	8 160		303,80	A	520,00	2-déc.-24	AC	
EOM.07	ETAT DU MALI 6,50% 2021-2031	8 750	8 749	NC	8 749,13		119,98	A	568,75	16-avr.-25	AC	
EOM.08	ETAT DU MALI 6,20 % 2022-2032	10 000	10 000	10 000	10 000	365	3 650 000	A	620,00	7-sept.-24	ACD	
EOM.09	ETAT DU MALI 6,30% 2022-2032	10 000	9 900	NC	9 900		354,59	A	630,00	9-déc.-24	ACD	
EOS.010	ETAT DU SENEGAL 6,15 % 2023-2030	10 000	10 000	NC	10 000		158,76	S	307,50	29-sept.-24	ACD	
EOS.011	ETAT DU SENEGAL 6,35 % 2023-2033	10 000	10 000	NC	10 000		163,93	S	317,50	29-sept.-24	ACD	
EOS.012	ETAT DU SENEGAL 6,15 % 2023-2028	10 000	10 000	NC	10 000		234,85	S	307,50	14-août-24	ACD	
EOS.013	ETAT DU SENEGAL 6,30 % 2023-2030	10 000	9 850	NC	9 850		240,58	S	315,00	14-août-24	ACD	
EOS.014	ETAT DU SENEGAL 6,50 % 2023-2033	10 000	10 000	NC	10 000		248,21	S	325,00	14-août-24	ACD	
EOS.015	ETAT DU SENEGAL 6,25 % 2024-2029	10 000	10 000	NC	10 000		494,51	S	625,00	9-août-24	ACD	
EOS.016	ETAT DU SENEGAL 6,45 % 2024-2031	10 000	10 000	NC	10 000		510,33	S	645,00	9-août-24	ACD	
EOS.017	ETAT DU SENEGAL 6,65 % 2024-2034	10 000	10 000	NC	10 000		526,15	S	665,00	9-août-24	ACD	
EOS.07	ETAT SENEGAL 6.30% 2015-2025	10 000	10 000	NC	10 000		65,59	S	317,59	25-nov.-24	ACD	
EOS.08	ETAT DU SENEGAL 5,95% 2022-2034	10 000	10 000	NC	10 000		302,38	A	595,00	29-déc.-24	ACD	
EOS.09	ETAT DU SENEGAL 6,00 % 2023-20	10 000	10 000	NC	10 000		154,89	S	300,00	29-sept.-24	ACD	
TPBF.010	TPBF 6,50% 2020 - 2028	6 667	6 600	NC	6 600,01		122,47	S	216,67	20-sept.-24	ACD	
TPBF.011	TPBF 6,50 % 2020-2028	7 501	7 501	NC	7 501		234,40	S	243,78	9-juil.-24	ACD	
TPBF.012	TPBF 6.50% 2021-2031	10 000	9 850	NC	9 850		174,86	S	325,00	25-sept.-24	ACD	
TPBF.013	TPBF 6,50 % 2021 - 2031	10 000	10 000	NC	10 000		317,86	S	325,00	6-juil.-24	ACD	
TPBF.014	TPBF 6,30% 2022-2034	10 000	10 000	NC	10 000		210,57	S	315,00	1-sept.-24	ACD	
TPBF.015	ETAT DU BURKINA 6,30 % 2022-2	10 000	9 999	NC	9 999		82,17	S	315,00	15-nov.-24	ACD	
TPBF.016	ETAT DU BURKINA 6% 2023-2028	10 000	10 000	NC	10 000		286,81	S	300,00	10-juil.-24	ACD	
TPBF.017	TPBF 6,30 % 2023-2030	10 000	10 000	NC	10 000		278,85	S	630,00	12-oct.-24	ACD	
TPBF.018	TPBF 6,50% 2023-2033	10 000	9 900	NC	9 900		287,70	S	650,00	12-oct.-24	ACD	
TPBF.04	TPBF 6.50% 2017-2027	10 000	10 000	NC	10 000		271,72	S	323,22	31-juil.-24	ACD	
TPBF.05	TPBF 6,50% 2017-2024	10 000	10 000	NC	10 000		5,33	S	325,00	29-déc.-24	ACD	
TPBF.06	TPBF 6.50% 2018-2025	10 000	9 850	NC	9 850		47,95	S	325,00	5-déc.-24	ACD	
TPBF.07	TPBF 6,50% 2018- 2025	10 000	10 000	NC	10 000		84,78	S	325,00	15-nov.-24	AC	
TPBF.08	TPBF 6,50% 2019-2027	10 000	10 000	NC	10 000		101,23	S	326,78	6-nov.-24	ACD	
TPBF.09	TPBF 6,50% 2019 - 2027	10 000	10 600	11 000	11 000	156	1 716 000	S	325,00	8-oct.-24	ACD	
TPBJ.03	TPBJ 6,50% 2020-2028	10 000	10 000	NC	10 000		554,10	A	650,00	25-août-24	AC	
TPBJ.04	TPBJ 5,50 % 2022-2037	10 000	10 000	NC	10 000		185,34	A	550,00	1-mars-25	AC	
TPBJ.05	TPBJ 5,85 % 2022-2042	10 000	10 000	10 000	10 000	7	70 000	A	585,00	1-mars-25	ACD	
TPBJ.06	TPBJ 5,75% 2022-2037	10 000	10 000	NC	10 000		534,15	A	575,00	28-juil.-24	ACD	
TPBJ.07	TPBJ 5,70% 2023-2030	10 000	10 000	NC	10 000		173,34	A	570,00	13-mars-25	AC	
TPBJ.08	TPBJ 6,20% 2023-2038	10 000	10 000	NC	10 000		188,55	A	620,00	13-mars-25	AC	
TPCI.017	TPCI 3% 2014-2024	10 000	10 000	NC	10 000		10,66	S	150,00	19-déc.-24	ACD	
TPCI.019	TPCI 5.99% 2015-2025	10 000	9 850	NC	9 850		80,41	A	599,00	14-mai-25	ACD	
TPCI.021	TPCI 6% 2016-2028	10 000	10 000	NC	10 000		139,73	A	600,00	8-avr.-25	ACD	
TPCI.022	TPCI 5.90% 2016 - 2026	10 000	10 000	NC	10 000		27,48	A	590,00	15-juin-25	ACD	
TPCI.023	TPCI 5.90% 2016-2026	10 000	10 000	NC	10 000		367,54	A	590,00	17-nov.-24	ACD	
TPCI.024	TPCI 6.25% 2017-2029	10 000	10 001	NC	10 001		159,65	S	312,50	30-sept.-24	ACD	
TPCI.025	TPCI 5,95% 2017-2024 A	10 000	10 000	NC	10 000		112,17	S	297,50	24-oct.-24	ACD	
TPCI.026	TPCI 5,95% 2017-2024 B	10 000	10 000	NC	10 000		85,69	S	297,50	10-nov.-24	ACD	
TPCI.027	TPCI 6% 2017-2025	10 000	10 250	NC	10 250		4,92	S	300,00	29-déc.-24	ACD	
TPCI.028	TPCI 6% 2018 - 2026	10 000	10 000	NC	10 000		549,18	A	600,00	2-août-24	ACD	
TPCI.029	TPCI 6% 2018-2026	10 000	10 000	NC	10 000		842,62	A	600,00	19-avr.-24	ACD	
TPCI.030	TPCI 5,95% 2018-2025	3 000	3 000	NC	3 000		30,63	S	295,00	13-déc.-24	ACD	
TPCI.031	TPCI 5,75% 2019 - 2026	10 000	10 230	NC	10 230		18,90	A	575,00	20-juin-25	ACD	
TPCI.032	TPCI 2,23% 2019-2026	10 000		NC			7,33	A	223,00	20-juin-25	ACD	

TPCI.033	TPCI 5.75% 2019-2026	4 000	4 160	NC	4 160			65,53	A	230,00	20-mars-25	ACD
TPCI.034	TPCI 6% 2019-2029	6 250	6 188	NC	6 187.50			106,85	A	375,00	20-mars-25	ACD
TPCI.035	TPCI 5,75% 2019 -2026	10 000	10 250	NC	10 250			560,86	A	575,00	11-juil.-24	ACD
TPCI.036	TPCI 5,75% 2019- 2026	10 000	10 000	NC	10 000			496,45	A	575,00	21-août-24	ACD
TPCI.037	TPCI 5,80% 2019-2026	6 000	6 000	NC	6 000			200,62	A	348,00	4-déc.-24	ACD
TPCI.038	TPCI 5,75% 2019-2026	6 000	6 000	NC	6 000			198,89	A	345,00	4-déc.-24	ACD
TPCI.039	TPCI 5,75% 2019 - 2026	6 000	6 420	NC	6 420			244,14	A	345,00	17-oct.-24	ACD
TPCI.040	TPCI 5,75% 2019-2026	6 000	6 000	NC	6 000			164,02	A	345,00	10-janv.-25	ACD
TPCI.041	TPCI 5,80% 2020-2027	10 000	10 000	NC	10 000			198,09	A	580,00	28-févr.-25	ACD
TPCI.042	TPCI 5,90% 2020-2030	10 000	10 000	NC	10 000			200,44	A	590,00	28-févr.-25	ACD
TPCI.043	TPCI 5,90% 2020 - 2030	10 000	10 000	10 000	10 000	67	670 000	113,15	A	590,00	23-avr.-25	ACD
TPCI.044	TPCI 5,80% 2020 - 2027	10 000	9 900	NC	9 900			111,23	A	580,00	23-avr.-25	ACD
TPCI.045	TPCI 5,80% 2020 -2027	6 000	6 000	NC	6 000			15,25	A	348,00	16-juin-25	ACD
TPCI.046	TPCI 5,90% 2020 - 2030	7 500	7 650	NC	7 650			19,40	A	442,50	16-juin-25	ACD
TPCI.047	TPCI 5,80% 2020 - 2027	6 000	6 150	NC	6 150			19,20	A	438,00	16-juin-25	ACD
TPCI.048	TPCI 5,80% 2020- 2027	8 000	7 920	NC	7 920			429,77	A	464,00	29-juil.-24	ACD
TPCI.049	TPCI 5,90% 2020- 2030	8 750	8 824	NC	8 824.38			478,17	A	516,25	29-juil.-24	ACD
TPCI.050	TPCI 5,90% 2020-2030	8 750	8 750	NC	8 750			435,85	A	516,25	28-août-24	ACD
TPCI.051	TPCI 5,80 % 2020-2027	8 000	8 000	NC	8 000			347,37	A	464,00	2-oct.-24	ACD
TPCI.052	TPCI 5,90 % 2020 -2030	8 750	9 013	NC	9 012.50			386,48	A	516,25	2-oct.-24	ACD
TPCI.053	TPCI 5,80% 2020-2027	8 000	8 480	NC	8 480			314,40	A	464,00	28-oct.-24	ACD
TPCI.054	TPCI 5,90% 2020-2030	8 750	8 575	NC	8 575			349,81	A	516,25	28-oct.-24	ACD
TPCI.055	TPCI 5,80% 2020 -2027	8 000	8 400	NC	8 400			242,14	A	464,00	24-déc.-24	ACD
TPCI.056	TPCI 5,90% 2020- 2030	8 750	9 450	NC	9 450			269,41	A	516,25	24-déc.-24	ACD
TPCI.057	TPCI 5,80% 2020-2027	8 000	7 680	NC	7 680			285,25	A	464,00	20-nov.-24	ACD
TPCI.058	TPCI 5,80% 2021-2028	8 000	8 000	NC	8 000			146,19	A	464,00	9-mars-25	ACD
TPCI.059	TPCI 5,90% 2021-2031	8 750	9 056	NC	9 056.25			162,65	A	516,25	9-mars-25	ACD
TPCI.060	TPCI 5,80% 2021-2028	10 000	10 000	NC	10 000			79,45	A	580,00	13-mai-25	ACD
TPCI.061	TPCI 5,90% 2021-2031	10 000	10 050	NC	10 050			80,82	A	590,00	13-mai-25	ACD
TPCI.062	TPCI 5,80 % 2021 -2028	8 000	7 920	NC	7 920			2,54	A	464,00	30-juin-25	ACD
TPCI.063	TPCI 5,90% 2021 -2031	8 750	8 750	NC	8 750			2,83	A	516,25	30-juin-25	ACD
TPCI.064	TPCI 5,80 % 2021 - 2028	10 000	10 000	NC	10 000			508,69	A	580,00	16-août-24	ACD
TPCI.065	TPCI 5,90 % 2021-2031	10 000	10 700	NC	10 700			444,92	A	590,00	30-sept.-24	ACD
TPCI.066	TPCI 5,90% 2021-2031	10 000	10 026	NC	10 026			386,89	A	590,00	5-nov.-24	ACD
TPCI.067	TPCI 5,90 % 2021-2036	10 000	10 200	NC	10 200			320,79	A	590,00	16-déc.-24	ACD
TPCI.068	TPCI 5,90 % 2022-2037	10 000	10 000	NC	10 000			245,03	A	590,00	1-févr.-25	ACD
TPCI.069	TPCI 5,75 % 2022-2037	10 000	10 000	NC	10 000			160,68	A	575,00	22-mars-25	ACD
TPCI.070	TPCI 5,75 % 2022-2037	10 000	10 300	NC	10 300			100,82	A	575,00	29-avr.-25	ACD
TPCI.071	TPCI 5,65% 2022-2032	10 000	10 150	NC	10 150			26,32	A	565,00	15-juin-25	ACD
TPCI.072	TPCI 5,65% 2022-2029	10 000	10 000	NC	10 000			523,32	A	565,00	29-juil.-24	ACD
TPCI.073	TPCI 5,75% 2022-2032	10 000	10 500	NC	10 500			532,58	A	575,00	29-juil.-24	ACD
TPCI.074	TPCI 5,85% 2022-2042	10 000	10 000	NC	10 000			523,32	A	565,00	29-juil.-24	ACD
TPCI.075	TPCI 5,65% 2022-2029	10 000	10 700	NC	10 700			415,26	A	565,00	7-oct.-24	ACD
TPCI.076	TPCI 5,75% 2022-2032	10 000	10 000	NC	10 000			422,61	A	575,00	7-oct.-24	ACD
TPCI.077	TPCI (TAUX DE BASE + SPREAD) % 2022-2029	10 000	10 000	NC	10 000			297,81	T	188,75	11-mai-24	ACD
TPCI.078	TPCI 5,65% 2022-2029	10 000	10 000	NC	10 000			311,83	A	565,00	13-déc.-24	ACD
TPCI.079	TPCI 5,75% 2023-2030	10 000	10 000	NC	10 000			196,38	A	575,00	28-févr.-25	ACD
TPCI.080	TPCI 6% 2023-2030	10 000	10 000	NC	10 000			75,62	A	600,00	17-mai-25	ACD
TPCI.081	TPCI 5,90% 2023-2028	10 000	10 500	NC	10 500			543,25	A	590,00	31-juil.-24	ACD
TPCI.082	TPCI 6,00% 2023-2030	10 000	10 000	NC	10 000			552,46	A	600,00	31-juil.-24	ACD
TPCI.083	TPCI 5,90 % 2023-2028	10 000	10 000	NC	10 000			425,57	A	590,00	12-oct.-24	ACD
TPCI.084	TPCI 6,00 % 2023-2030	10 000	10 000	NC	10 000			432,79	A	600,00	12-oct.-24	ACD
TPCI.085	TPCI 5,90 % 2023 - 2028	10 000	10 000	NC	10 000			324,02	A	590,00	14-déc.-24	ACD
TPCI.086	TPCI 6,00 % 2023 - 2030	10 000	10 000	10 000	10 000	20 005	191 050 000	329,51	A	600,00	14-déc.-24	ACD
TPNE.01	TRESOR PUBLIC DU NIGER 6,50% 2019-2026	10 000	10 000	NC	10 000			170,96	A	650,00	28-mars-25	ACD
TPNE.02	TRESOR PUBLIC DU NIGER 6,50% 2019 - 2026	10 000	10 000	NC	10 000			596,72	A	650,00	1-août-24	ACD
TPNE.03	TRESOR PUBLIC DU NIGER 6,5% 2020-2027	8 000	8 000	NC	8 000			478,80	A	520,00	31-juil.-24	ACD
TPNE.04	TRESOR PUBLIC DU NIGER 6,30% 2	10 000	10 000	NC	10 000			538,77	A	630,00	24-août-24	ACD
TPNE.05	TPNE 6,15 % 2022-2034	10 000	10 000	NC	10 000			48,86	A	615,00	3-juin-25	ACD
TPNE.06	TRESOR PUBLIC DU NIGER 6,15% 2022 - 2034	10 000	10 000	NC	10 000			337,75	A	615,00	14-déc.-24	ACD
TPNE.07	TRESOR PUBLIC DU NIGER 6,25 % 2023-2028	10 000	10 000	NC	10 000			15,41	A	625,00	23-juin-25	ACD
TPTG.02	TPTG 6% 2022-2037	10 000	10 000	NC	10 000			375,41	A	600,00	16-nov.-24	ACD
TOTAL						20 600	197 156 000					

OBLIGATIONS REGIONALES

BIDC.O4	BIDC-EBID 6,10% 2017-2027	3 750	3 750	NC	3 750			10,03	A	228,78	16-juin-25	ACD
BIDC.O5	BIDC-EBID 6,40% 2019-2026	10 000	9 999	NC	9 999			302,42	S	320,00	12-juil.-24	ACD
BIDC.O6	BIDC-EBID 6,50 % 2021-2028	8 000	8 000	NC	8 000			63,93	S	261,42	18-nov.-24	ACD
BIDC.O7	BIDC-EBID 5,90% 2022-2029	10 000	10 000	NC	10 000			37,08	S	295,00	9-déc.-24	ACD
CRRH.O10	CRRH-UEMOA 6,10% 2022-2037	10 000	10 000	NC	10 000			251,37	S	305,00	3-août-24	AC
CRRH.O2	CRRH-UEMOA 6.10% 2012-2024	10 000	9 800	NC	9 800			279,86	S	305,00	17-juil.-24	AC
CRRH.O4	CRRH-UEMOA 6% 2014-2024	10 000	10 000	NC	10 000			3,28	S	300,00	30-déc.-24	AC
CRRH.O5	CRRH-UEMOA 5.85% 2015-2025	10 000	10 000	NC	10 000			287,70	S	290,90	4-juil.-24	AC
CRRH.O6	CRRH-UEMOA 5.85% 2016-2026	10 000	10 000	NC	10 000			290,89	S	292,50	3-juil.-24	ACD
CRRH.O7	CRRH-UEMOA 5.95% 2017-2029	4 583	4 583	NC	4 583			34,09	S	136,35	17-nov.-24	AC
CRRH.O8	CRRH-UEMOA 5.95% 2018-2030	5 417	5 417	NC	5 416.67			9,69	S	161,15	21-déc.-24	AC
CRRH.O9	CRRH-UEMOA 6.05% 2018-2033	6 333	6 333	NC	6 333			11,52	S	191,58	21-déc.-24	AC
TOTAL								0		0		

OBLIGATIONS PRIVEES

BHSN.O1	DIASPORA BONDS BHS 6,25% 2019-	10 000	10 000	NC	10 000			297,13	S	310,79	10-juil.-24	ACD
FBOAD.O1	FCTC BOAD DOLI-P 6,10% 2023-2030	8 200	8 200	NC	8 200			142,53	S	252,16	20-sept.-24	AC
FDFINBF.O1	FIDELIS FINANCE CAP25 7,00% 2023-2028	10 000	10 000	NC	10 000			77,31	S	330,80	20-nov.-24	ACD
FEPTC.O1	FCTC EPT 7 % 2023-2030	10 000	10 000	NC	10 000			67,11	T	171,50	27-août-24	ACD
FEPTC.O2	FCTC EPT 7,25 % 2023-2033	10 000	10 000	NC	10 000			69,51	T	177,63	27-août-24	ACD
FEPTC.O3	FCTC EPT 7,50% 2023-2038	10 000		NC				71,90	T	183,75	27-août-24	ACD
FNSBC.O1	FCTC NSIA BANQUE 7 % 2020-2025	1 667	1 667	NC	1 666.66			4,97	T	28,58	16-sept.-24	ACD
FORBT.O1	FCTC ORABANK 7 % 2021-2026	5 556	6 056	NC	6 055.55			4,14	T	95,28	28-sept.-24	ACD
FSNTS.O1	FCTC SONATEL C-1 6,40 % 2023-2	10 000	10 000	NC	10 000			545,77	S	602,00	19-juil.-24	AC
FSNTS.O2	FCTC SONATEL C-2 6,60 % 2023-2	10 000	10 000	NC	10 000			562,09	S	620,00	19-juil.-24	AC
FTIMC.O1	FCTC TEYLIOM IMMO 7 % 2021-2028	6 667	6 467	NC	6 466.66			29,83	T	114,33	8-sept.-24	ACD
ORGT.O2	ORAGROUP SA 7,15% 2021-2028	9 000	9 630	9 630	9 630	200	1 926 000	117,80	S	321,75	26-oct.-24	ACD
PADS.O3	PAD 6,60% 2020-2027	7 000	7 000	NC	7 000			93,41	S	231,00	19-oct.-24	ACD
PTRC.O1	PETRO IVOIRE 6,80% 2022-2029	10 000	10 750	NC	10 750			30,95	S	333,20	15-déc.-24	ACD
SNLC.O1	SENELEC 6,50% 2018-2025	2 000	2 000	NC	2 000			34,27	S	65,00	27-sept.-24	AC
SNTS.O2	SONATEL 6,50% 2020-2027	7 000	7 000	NC	7 000			196,32	S	212,68	16-juil.-24	ACD
TOTAL						200	1 926 000					

SUKUK ET TITRES ASSIMILES

SUKSN.S2	SUKUK SN 6% 2016-2026	10 000	10 750	NC	10 750			263,33	S	303,33	26-juil.-24	ACD
SUKTG.S1	SUKUK TG 6.5% 2016-2026	10 000	10 750	NC	10 750			279,40	S	373,91	17-août-24	ACD
TOTAL						0	0					
TOTAL - Marché des obligations						20 800	199 082 000					

Légende :
 (#) (*) Ex-Coupon couru (#/#)Cours de référence amorti / Coupon couru Ex-c (#)Ex-marge de profits
 Cours du jour: Ouv.: Ouverture Clôt.: Clôture Moy.: Moyen
 Type Amort: Type d'Amortissement IF: In Fine AC: Amortissement Constant AD: Amortissement Dégressif ACD: Amortissement Constant Différé
 Période: Périodicité de paiement des coupons A: Annuelle S: Semestrielle T: Trimestrielle
 Eché.: Échéance de paiement des intérêts
 Mentions: NC: Non Coté Ex-c: Ex-coupon ou Ex-droit SP: Suspendu

INFORMATIONS
OPERATIONS EN COURS

Emetteur	Opération
PALM CI	Paiement de dividendes de 563,306 F CFA net par action, le 26/07/2024
NSBC	Paiement de dividendes de 454,829 F CFA net par action, le 08/07/2024
CORIS BANK INTERNATIONAL	Paiement de dividendes de 790 F CFA net par action, le 05/07/2024

AVIS

Entité	N°	Nature	Objet
DC/BR	111 - 2024	Paiement Intérêts et remboursement	Paiement des intérêts semestriels et remboursement partiel du capital - CRRH-UEMOA 6,10% 2012-2024
DC/BR	112 - 2024	Paiement Intérêts et remboursement	Paiement des intérêts annuels et remboursement partiel du capital - ETAT du Mali 6,50% 2019-2027
DC/BR	113 - 2024	Paiement Intérêts et remboursement	Paiement des intérêts semestriels et remboursement partiel du capital - CRRH-UEMOA 5,85 % 2015-2025
DC/BR	114 - 2024	Paiement Intérêts	Paiement des intérêts semestriels - TPBF 6% 2023-2028

DC/BR	115 - 2024	Païement Profits et remboursement	Païement de la marge semestrielle et remboursement partiel du capital - SUKUK ETAT DU SENEGAL 6% 2016-2026
BRVM	152-2024	Païement de dividendes	Païement de dividendes - Exercice 2023 - PALM CI
AMF-UMOA	Décision N° AMF-UMOA - 141-2024	Décision AMF-UMOA	Agrément du FCTC "FCTC CROISSANCE" et du compartiment "FCTC CROISSANCE ATLANTIQUE 6,20% 2024-2029" sur le Marché Financier Régional
AMF-UMOA	Décision N° AMF-UMOA - 142-2024	Décision AMF-UMOA	Agrément du FCP TAWFIR HALAL en qualité d'OPCVM conforme aux principes des règles de la finance islamique sur le Marché Financier Régional

COMMUNIQUES

Emetteur	N°	Nature	Objet
----------	----	--------	-------

QUANTITES RESIDUELLES
MARCHE DES ACTIONS

Symbole	Titre	Quantité résiduelle à l'achat	Cours Achat / Vente			Quantité résiduelle à la vente	Cours de Référence
ABJC	SERVAIR ABIDJAN CI	3 720	2,020	/	2,040	23	2 020
BICC	BICI CI	20	9,300	/	9,990	139	9 900
BNBC	BERNABE CI	58	960	/	1,000	1 485	1 000
BOAB	BANK OF AFRICA BN	105	6,700	/	6,750	1 983	6 750
BOABF	BANK OF AFRICA BF	10	6,610	/	6,700	2	6 700
BOAC	BANK OF AFRICA CI	150	7,450	/	7,495	586	7 495
BOAM	BANK OF AFRICA ML	96	1,565	/	1,570	174	1 570
BOAN	BANK OF AFRICA NG	34	5,215	/	5,295	1 364	5 295
BOAS	BANK OF AFRICA SENEGAL	163	3,805	/	3,850	464	3 850
CABC	SICABLE CI	7	995	/	1,065	196	1 060
CBIBF	CORIS BANK INTERNATIONAL	7	10,500	/	10,600	16	10 600
CFAC	CFAO MOTORS CI	197	665	/	685	2 630	685
CIEC	CIE CI	20	1,995	/	2,015	30	2 000
ECOC	ECOBANK COTE D'IVOIRE	4	6,980	/	7,000	1 316	7 000
ETIT	ECOBANK TRANS. INCORP. TG	383 372	16	/	17	1 836 520	17
FTSC	FILTISAC CI	473	1,390	/	1,400	11 390	1 400
NEIC	NEI-CEDA CI	139	790	/	810	69	810
NSBC	NSIA BANQUE COTE D'IVOIRE	16	6,200	/	6,300	4 670	6 300
NTLC	NESTLE CI	242	7,350	/	7,390	225	7 390
ONTBF	ONATEL BF	20	2,795	/	2,800	14 987	2 795
ORAC	ORANGE COTE D'IVOIRE	1 050	11,760	/	11,950	271	11 950
ORGT	ORAGROUP TOGO			/	1,995	18	2 000
PALC	PALM CI	85	6,000	/	6,250	1 214	6 245
PRSC	TRACTAFRIC MOTORS CI	148	2,150	/	2,250	55	2 155
SAFC	SAFCA CI	41	975	/	980	838	975
SCRC	SUCRIVOIRE	199	480	/	500	7 670	500
SDCC	SODE CI	150	5,105	/	5,325	796	5 325
SDSC	AFRICA GLOBAL LOGISTICS CI	107	1,250	/	1,260	413	1 260
SEMC	EVIOSYS PACKAGING SIEM CI			/			700
SGBC	SOCIETE GENERALE COTE D'IVOIRE	71	19,395	/	19,425	5	19 425
SHEC	VIVO ENERGY CI	89	860	/	880	25	885
SIBC	SOCIETE IVOIRIENNE DE BANQUE	61	6,410	/	6,700	67	6 410
SICC	SICOR CI	100	3,000	/	3,145	7	3 145
SIVC	AIR LIQUIDE CI	30	485	/	500	12 400	500
SLBC	SOLIBRA CI			/			83 250
SMBC	SMB CI	375	11,950	/	11,975	145	11 975
SNTS	SONATEL SN	1	19,305	/	19,425	25	19 400
SOGC	SOGB CI	100	3,500	/	3,600	2 843	3 600
SPHC	SAPH CI	19	2,710	/	2,800	358	2 800
STAC	SETAO CI	4	685	/	730	255	690
STBC	SITAB CI	18	7,000	/	7,195	220	7 195
SVOC	MOVIS CI			/			2 395
TTLC	TOTALENERGIES MARKETING CI	2 119	2,110	/	2,170	366	2 170
TTLS	TOTALENERGIES MARKETING SN	80	2,305	/	2,310	1 676	2 310
UNLC	UNILEVER CI			/	Marché	5	6 500
UNXC	UNIWAX CI	333	400	/	450	4 429	450

QUANTITES RESIDUELLES

MARCHE DES DROITS

Symbole	Titre	Quantité résiduelle à l'achat	Cours Achat / Vente	Quantité résiduelle à la vente	Cours de Référence
---------	-------	-------------------------------	---------------------	--------------------------------	--------------------

QUANTITES RESIDUELLES
MARCHE DES OBLIGATIONS

Symbole	Titre	Quantité résiduelle à l'achat	Cours Achat / Vente	Quantité résiduelle à la vente	Cours de Référence
BHSN.O1	DIASPORA BONDS BHS 6,25% 2019-		/ 10,000	1	10 000
FBOAD.O1	FCTC BOAD DOLI-P 6,10% 2023-2030		/ 8,282	100	8 200
FDFINBF.O1	FIDELIS FINANCE CAP25 7,00% 2023-2028		/		10 000
FEPTC.O1	FCTC EPT 7 % 2023-2030		/ 10,000	77	10 000
FEPTC.O2	FCTC EPT 7,25 % 2023-2033		/		10 000
FEPTC.O3	FCTC EPT 7,50% 2023-2038		/		10 000
PADS.O3	PAD 6,60% 2020-2027		/		7 000
PTRC.O1	PETRO IVOIRE 6,80% 2022-2029		/ 10,800	500	10 750
SNLC.O1	SENELEC 6,50% 2018-2025		/		2 000
SNTS.O2	SONATEL 6,50% 2020-2027		/		7 000
FNSBC.O1	FCTC NSIA BANQUE 7 % 2020-2025	75	Marché /		1 667
FORBT.O1	FCTC ORABANK 7 % 2021-2026		/ 5,611.11	221	6 056
FSNTS.O1	FCTC SONATEL C-1 6,40 % 2023-2		/		10 000
FSNTS.O2	FCTC SONATEL C-2 6,60 % 2023-2		/		10 000
FTIMC.O1	FCTC TEYLIOM IMMO 7 % 2021-2028		/		6 467
ORGT.O2	ORAGROUP SA 7,15% 2021-2028	12	9,000 / 9,630	300	9 630
EOM.O10	ETAT DU MALI 6,20 % 2022-2029		/		9 890
EOM.O11	ETAT DU MALI 6,40 % 2023-2030		/		10 000
EOM.O12	ETAT DU MALI 6,50 % 2023-2030		/		10 000
EOM.O13	ETAT DU MALI 6,50 % 2024-2034		/ 10,000	10 000	10 000
EOM.O3	ETAT DU MALI 6,50 % 2018-2025		/ 4,000	213	4 000
EOM.O4	ETAT DU MALI 6,50% 2019-2027		/		8 000
TPNE.O4	TRESOR PUBLIC DU NIGER 6,30% 2		/ 10,020	20 000	10 000
TPNE.O5	TPNE 6,15 % 2022-2034		/		10 000
TPNE.O6	TRESOR PUBLIC DU NIGER 6,15% 2022 - 2034		/		10 000
TPNE.O7	TRESOR PUBLIC DU NIGER 6,25 % 2023-2028		/ 10,000	300	10 000
TPTG.O2	TPTG 6% 2022-2037		/ 10,000	970	10 000
TPCI.O84	TPCI 6,00 % 2023-2030		/ 10,000	78	10 000
TPCI.O85	TPCI 5,90 % 2023 - 2028		/		10 000
TPCI.O86	TPCI 6,00 % 2023 - 2030		/ 10,000	990	10 000
TPNE.O1	TRESOR PUBLIC DU NIGER 6,50% 2019-2026		/ 9,250	23	10 000
TPNE.O2	TRESOR PUBLIC DU NIGER 6,50% 2019 - 2026		/ 9,950	349	10 000
TPNE.O3	TRESOR PUBLIC DU NIGER 6,5% 2020-2027		/		8 000
TPCI.O78	TPCI 5,65% 2022-2029		/		10 000
TPCI.O79	TPCI 5,75% 2023-2030		/		10 000
TPCI.O80	TPCI 6% 2023-2030		/		10 000
TPCI.O81	TPCI 5,90% 2023-2028		/		10 500
TPCI.O82	TPCI 6,00% 2023-2030		/ 9,850	64	10 000
TPCI.O83	TPCI 5,90 % 2023-2028		/		10 000
TPCI.O72	TPCI 5,65% 2022-2029		/		10 000
TPCI.O73	TPCI 5,75% 2022-2032		/		10 500
TPCI.O74	TPCI 5,85% 2022-2042		/		10 000
TPCI.O75	TPCI 5,65% 2022-2029		/		10 700
TPCI.O76	TPCI 5,75% 2022-2032		/		10 000
TPCI.O77	TPCI (TAUX DE BASE + SPREAD) % 2022-2029		/		10 000
TPCI.O66	TPCI 5,90% 2021-2031		/		10 026
TPCI.O67	TPCI 5,90 % 2021-2036		/		10 200
TPCI.O68	TPCI 5,90 % 2022-2037		/ 10,000	309	10 000
TPCI.O69	TPCI 5,75 % 2022-2037	6	10,000 /		10 000
TPCI.O70	TPCI 5,75 % 2022-2037		/ 10,000	2 000	10 300

TPCI.071	TPCI 5,65% 2022-2032			/				10 150
TPCI.060	TPCI 5,80% 2021-2028			/				10 000
TPCI.061	TPCI 5,90% 2021-2031			/				10 050
TPCI.062	TPCI 5,80 % 2021 -2028			/				7 920
TPCI.063	TPCI 5,90% 2021 -2031			/				8 750
TPCI.064	TPCI 5,80 % 2021 - 2028			/				10 000
TPCI.065	TPCI 5,90 % 2021-2031			/				10 700
TPCI.054	TPCI 5,90% 2020-2030			/				8 575
TPCI.055	TPCI 5,80% 2020 -2027			/				8 400
TPCI.056	TPCI 5,90% 2020- 2030			/				9 450
TPCI.057	TPCI 5,80% 2020-2027			/				7 680
TPCI.058	TPCI 5,80% 2021-2028			/				8 000
TPCI.059	TPCI 5,90% 2021-2031			/				9 056
TPCI.048	TPCI 5,80% 2020- 2027			/				7 920
TPCI.049	TPCI 5,90% 2020- 2030			/				8 824
TPCI.050	TPCI 5,90% 2020-2030			/				8 750
TPCI.051	TPCI 5,80 % 2020-2027			/	8,000		500	8 000
TPCI.052	TPCI 5,90 % 2020 -2030			/				9 013
TPCI.053	TPCI 5,80% 2020-2027			/				8 480
TPCI.042	TPCI 5,90% 2020-2030			/				10 000
TPCI.043	TPCI 5,90% 2020 - 2030			/				10 000
TPCI.044	TPCI 5,80% 2020 - 2027			/	9,900		244	9 900
TPCI.045	TPCI 5,80% 2020 -2027			/				6 000
TPCI.046	TPCI 5,90% 2020 - 2030			/				7 650
TPCI.047	TPCI 5,80% 2020 - 2027			/				6 150
TPCI.036	TPCI 5,75% 2019- 2026			/				10 000
TPCI.037	TPCI 5,80% 2019-2026			/				6 000
TPCI.038	TPCI 5,75% 2019-2026			/	6,000		42	6 000
TPCI.039	TPCI 5,75% 2019 - 2026			/				6 420
TPCI.040	TPCI 5,75% 2019-2026			/				6 000
TPCI.041	TPCI 5,80% 2020-2027			/				10 000
TPCI.030	TPCI 5,95% 2018-2025			/				3 000
TPCI.031	TPCI 5,75% 2019 - 2026			/				10 230
TPCI.032	TPCI 2,23% 2019-2026			/				10 000
TPCI.033	TPCI 5.75% 2019-2026			/				4 160
TPCI.034	TPCI 6% 2019-2029			/	6,250		129	6 188
TPCI.035	TPCI 5,75% 2019 -2026			/				10 250
TPCI.024	TPCI 6.25% 2017-2029		19	10,000	/			10 001
TPCI.025	TPCI 5,95% 2017-2024 A			/				10 000
TPCI.026	TPCI 5,95% 2017-2024 B			/				10 000
TPCI.027	TPCI 6% 2017-2025			/				10 250
TPCI.028	TPCI 6% 2018 - 2026			/				10 000
TPCI.029	TPCI 6% 2018-2026			/				10 000
TPBJ.08	TPBJ 6,20% 2023-2038			/				10 000
TPCI.017	TPCI 3% 2014-2024			/				10 000
TPCI.019	TPCI 5.99% 2015-2025			/				9 850
TPCI.021	TPCI 6% 2016-2028			/	10,000		2	10 000
TPCI.022	TPCI 5.90% 2016 - 2026			/				10 000
TPCI.023	TPCI 5.90% 2016-2026			/				10 000
TPBF.09	TPBF 6,50% 2019 - 2027			/	11,000		170	11 000
TPBJ.03	TPBJ 6,50% 2020-2028			/				10 000
TPBJ.04	TPBJ 5,50 % 2022-2037			/	9,900		86	10 000
TPBJ.05	TPBJ 5,85 % 2022-2042		33	10,000	/			10 000
TPBJ.06	TPBJ 5,75% 2022-2037			/				10 000
TPBJ.07	TPBJ 5,70% 2023-2030			/				10 000

TPBF.O18	TPBF 6,50% 2023-2033			/	9,900	150	9 900
TPBF.O4	TPBF 6.50% 2017-2027			/			10 000
TPBF.O5	TPBF 6,50% 2017-2024			/			10 000
TPBF.O6	TPBF 6.50% 2018-2025			/			9 850
TPBF.O7	TPBF 6,50% 2018- 2025			/	10,000	18	10 000
TPBF.O8	TPBF 6,50% 2019-2027			/			10 000
TPBF.O12	TPBF 6.50% 2021-2031			/	Marché	22	9 850
TPBF.O13	TPBF 6,50 % 2021 - 2031			/			10 000
TPBF.O14	TPBF 6,30% 2022-2034			/	10,000	26	10 000
TPBF.O15	ETAT DU BURKINA 6,30 % 2022-2			/			9 999
TPBF.O16	ETAT DU BURKINA 6% 2023-2028			/			10 000
TPBF.O17	TPBF 6,30 % 2023-2030			/			10 000
EOS.O17	ETAT DU SENEGAL 6,65 % 2024-2034			/			10 000
EOS.O7	ETAT SENEGAL 6.30% 2015-2025			/	10,000	4	10 000
EOS.O8	ETAT DU SENEGAL 5,95% 2022-2034			/	10,000	15 226	10 000
EOS.O9	ETAT DU SENEGAL 6,00 % 2023-20			/	10,000	169	10 000
TPBF.O10	TPBF 6,50% 2020 - 2028			/			6 600
TPBF.O11	TPBF 6,50 % 2020-2028			/	7,501	940	7 501
EOS.O11	ETAT DU SENEGAL 6,35 % 2023-2033			/	10,000	29	10 000
EOS.O12	ETAT DU SENEGAL 6,15 % 2023-2028			/	10,000	4 763	10 000
EOS.O13	ETAT DU SENEGAL 6,30 % 2023-2030			/			9 850
EOS.O14	ETAT DU SENEGAL 6,50 % 2023-2033	30	10,000	/			10 000
EOS.O15	ETAT DU SENEGAL 6,25 % 2024-2029			/			10 000
EOS.O16	ETAT DU SENEGAL 6,45 % 2024-2031			/			10 000
EOM.O5	ETAT DU MALI 6,50% 2020-2028			/			8 000
EOM.O6	ETAT DU MALI 6,50% 2020-2027			/	8,000	2 110	8 160
EOM.O7	ETAT DU MALI 6.50% 2021-2031			/	8,750	2 515	8 749
EOM.O8	ETAT DU MALI 6,20 % 2022-2032	23	10,000	/			10 000
EOM.O9	ETAT DU MALI 6,30% 2022-2032			/	9,900	95	9 900
EOS.O10	ETAT DU SENEGAL 6,15 % 2023-2030			/			10 000
BIDC.O4	BIDC-EBID 6.10% 2017-2027			/			3 750
BIDC.O5	BIDC-EBID 6,40% 2019-2026			/	10,000	57	9 999
BIDC.O6	BIDC-EBID 6,50 % 2021-2028	38	8,000	/			8 000
BIDC.O7	BIDC-EBID 5,90% 2022-2029			/	9,900	15 000	10 000
CRRH.O10	CRRH-UEMOA 6,10% 2022-2037			/	9,997	69	10 000
CRRH.O2	CRRH-UEMOA 6.10% 2012-2024			/			9 800
CRRH.O4	CRRH-UEMOA 6% 2014-2024			/			10 000
CRRH.O5	CRRH-UEMOA 5.85% 2015-2025			/			10 000
CRRH.O6	CRRH-UEMOA 5.85% 2016-2026			/			10 000
CRRH.O7	CRRH-UEMOA 5.95% 2017-2029			/			4 583
CRRH.O8	CRRH-UEMOA 5.95% 2018-2030			/			5 417
CRRH.O9	CRRH-UEMOA 6.05% 2018-2033			/			6 333

SUKUK ET TITRES ASSIMILES

Symbole	Titre	Quantité résiduelle à l'achat	Cours Achat / Vente	Quantité résiduelle à la vente	Cours de Référence
SUKSN.S2	SUKUK SN 6% 2016-2026		/		10 750
SUKTG.S1	SUKUK TG 6.5% 2016-2026		/		10 750

CALENDRIER DES ASSEMBLEES GENERALES
ANNEE : 2024

Société	Nature	Date	Heure	Lieu
AIR LIQUIDE CI	Ordinaire	15/07/2024	09:00:00	SALLE DE CONFÉRENCE DE LA CRRAE-UMOA, à Abidjan
VIVO ENERGY CI	Ordinaire	28/06/2024	09:30:00	Espace Crystal situé à Marcory zone 4C, 805 rue Chevalier de Clieu non loin des Sapeurs Pompiers
SODECI	Ordinaire	27/06/2024	08:30:00	VISIOCONFERENCE
SERVAIR ABIDJAN CI	Ordinaire	27/06/2024	11:00:00	Salle JEWELS de la CGECI sise au Plateau, Avenue Lamblin
UNIWAX CI	Ordinaire	27/06/2024	09:00:00	Espace Latrille Events, sis à Abidjan, Cocody II-Plateaux (Carrefour Duncan)
CFAO MOTORS CI	Mixte	27/06/2024	09:00:00	Siège social sis à Abidjan, 117, Boulevard de Marseille
CIE CI	Ordinaire	26/06/2024	10:00:00	Visioconférence
SAFCA CI	Ordinaire	25/06/2024	10:00:00	Siège de la société, sis à Abidjan, 1, Rue des Carrossiers, Zone 3 C (Face SOCOCE Treichville)
ORAGROUP	Mixte	25/06/2024	10:00:00	Hôtel 2 Février situé à Place de l'indépendance BP 131 Lomé
ONATEL BF	Ordinaire	24/06/2024	10:30:00	ROYAL BEACH HÔTEL, OUAGADOUGOU-BURKINA FASO
SITAB	Ordinaire	21/06/2024	10:00:00	SALLE JEWELS de la CGECI (Plateau)
TRACTAFRIC CI	Ordinaire	21/06/2024	10:00:00	Hôtel AZALAI ABIDJAN
TOTAL	Mixte	21/06/2024	10:00:00	Radisson Blu Hotel Abidjan Airport sis au boulevard de l'Aéroport Abidjan, Port Bouët
FILTISAC CI	Ordinaire	20/06/2024	10:00:00	Espace Latrille Events - Salle KOSSIA, II-Plateaux Boulevard Latrille, Abidjan - Cocody
BERNABE CI	Ordinaire	20/06/2024	10:00:00	ABIDJAN, salle de conférence GEWELS de la Maison du Patronat Ivoirien (CGECI) au Plateau
SMB	Ordinaire	14/06/2024	09:30:00	Amphithéâtre de la CGECI (La Maison de l'Entreprise) sis à Abidjan-Plateau, à l'Angle du Boulevard de la République et de l'Avenue Lamblin
MOVIS CI	Extraordinaire	14/06/2024	10:45:00	Siège social de MOVIS CI (Situé à Vridi, zone Industrielle, dans la Rue des Conteneurs)
MOVIS CI	Ordinaire	14/06/2024	09:30:00	Siège social de MOVIS CI (Situé à Vridi, en zone Industrielle, dans la Rue des Conteneurs)
PALM CI	Ordinaire	13/06/2024	09:00:00	VISIOCONFERENCE
NESTLE CI	Ordinaire	11/06/2024	10:00:00	Espace CRYSTAL, situé à Abidjan, Zone 4 C, 08 Rue du Chevalier de Clieu « Salle DIAMANT »
ECOBANK TG	Mixte	06/06/2024	10:00:00	Salle de conférence du Centre Panafricain Ecobank, 2365, Boulevard du Mono, Lomé, Togo
SAPH CI	Ordinaire	04/06/2024	09:00:00	VISIOCONFERENCE
SIB	Mixte	04/06/2024	10:00:00	CRRAE-UMOA (Abidjan - Plateau Angle Boulevard Botreau Roussel, Rue Privée CRRAE-UMOA)
SOLIBRA	Ordinaire	31/05/2024	09:30:00	Espace LATRILLE EVENTS, Cocody Boulevard Latrille, Carrefour Duncan
SETAO CI	Ordinaire	30/05/2024	10:00:00	Hôtel TIAMA (salon EBENE)
TOTAL SENEGAL S.A.	Ordinaire	29/05/2024	10:00:00	Hôtel Radisson Blu Dakar
NEI-CEDA CI	Ordinaire	28/05/2024	10:00:00	Hôtel TIAMA, Abidjan - Plateau
SGB CI	Mixte	28/05/2024	09:00:00	Espace Latrille Events, sis à Abidjan Commune de Cocody, aux Deux-Plateaux Boulevard Latrille
BICI CI	Ordinaire	27/05/2024	10:00:00	Auditorium de la Maison des Entreprises (CGECI) sise au Plateau
BICI CI	Extraordinaire	27/05/2024	11:30:00	Auditorium de la Maison des Entreprises (CGECI) sise au Plateau
SOGB	Ordinaire	24/05/2024	10:30:00	Immeuble CRRAE - UEMOA sis à Abidjan Plateau
NSBC	Ordinaire	23/05/2024	10:30:00	Amphithéâtre de la Caisse de Retraite par Répartition avec Epargne de l'UMOA (CRRAE-UMOA), sis à Abidjan-Plateau, boulevard Botreau ROUSSEL
ECOBANK CI	Ordinaire	25/04/2024	10:00:00	Hôtel Radisson Blu, sis à Abidjan Port-Bouët, route de l'Aéroport International Félix Houphouët Boigny
SONATEL	Ordinaire	25/04/2024	10:00:00	PAR VISIOCONFERENCE dans ses locaux situés au Technopole à Dakar
BANK OF AFRICA ML	Ordinaire	23/04/2024	09:30:00	Siège de la banque à l'Immeuble BANK OF AFRICA, Avenue du Mali, Quartier ACI 2000
BANK OF AFRICA SN	Ordinaire	18/04/2024	09:30:00	Immeuble Elan II au 2ème Etage, Almadies, Zone 12, Route de Ngor à Dakar
ORANGE CI	Ordinaire	16/04/2024	10:00:00	Siège de la société, sis à Abidjan, Cocody Riviera Golf, Boulevard de France, Immeuble Orange Village
BANK OF AFRICA BN	Ordinaire	12/04/2024	09:00:00	Hôtel Golden Tulip à Cotonou
CORIS BANK INTERNATIONAL	Ordinaire	12/04/2024	09:00:00	Sopatel Hôtel Silmandé

SICABLE	Ordinaire	05/04/2024	10:00:00	Hôtel TIAMA, ABIDJAN
BANK OF AFRICA NG	Ordinaire	04/04/2024	10:00:00	Centre de Formation de BOA-NIGER (BOA-Siège)
BANK OF AFRICA BF	Ordinaire	28/03/2024	10:00:00	Salle WANGO I à l'hôtel LANCASTER (EX LAICO HOTEL) OUAGA 2000
BANK OF AFRICA CI	Ordinaire	28/03/2024	10:00:00	Salle Fromager de l'hôtel IVOTEL du Plateau (10ème étage)
AIR LIQUIDE CI	Ordinaire	10/01/2024	10:00:00	Salle de conférence de la CRRAE-UMOA

L'actualité de la BRVM sur nos plateformes digitales

Infos BRVM

Pour recevoir les informations boursières par SMS, souscrivez :



Côte d'Ivoire : *430#
Bénin : *430*15#



Côte d'Ivoire : #139#
Burkina Faso : *310#



Côte d'Ivoire : *431#
Niger : *512*9#
Togo : *310#

Site web

www.brvm.org

Application Mobile

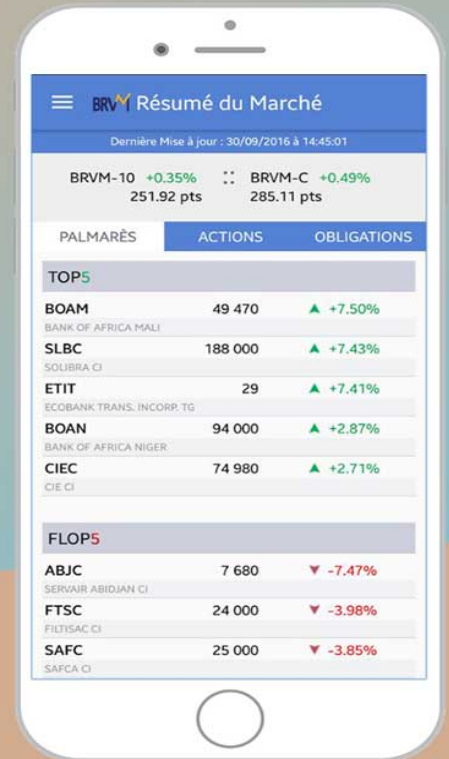

Nous suivre sur :

