

BRVM 10	160,59
Variation Jour	↓ -1,02 %
Variation annuelle	↑ 4,61 %



BULLETIN OFFICIEL DE LA COTE

N° 191

mercredi 5 octobre 2022

Site : www.brvm.org

BRVM Composite	201,36
Variation Jour	↓ -0,70 %
Variation annuelle	↓ -0,45 %

Evolution des indices

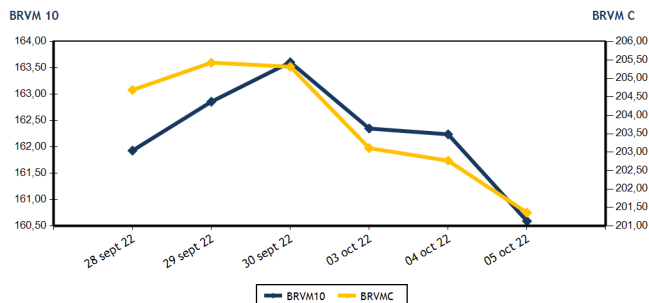

Volumes et valeurs transigés

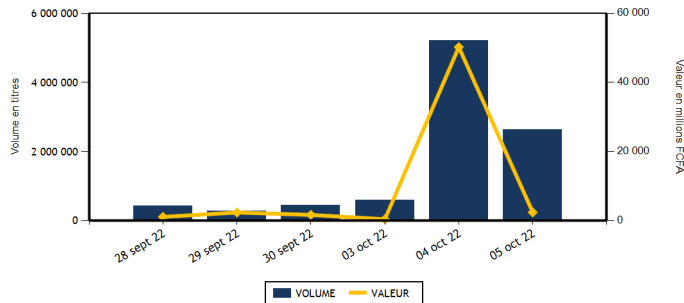

Actions	Niveau	Evol. Jour
Capitalisation boursière (FCFA)(Actions & Droits)	6 061 261 075 471	-0,70 %
Volume échangé (Actions & Droits)	2 436 903	1 099,90 %
Valeur transigée (FCFA) (Actions & Droits)	408 090 980	41,92 %
Nombre de titres transigés	43	2,38 %
Nombre de titres en hausse	16	77,78 %
Nombre de titres en baisse	21	-8,70 %
Nombre de titres inchangés	6	-40,00 %

Obligations	Niveau	Evol. Jour
Capitalisation boursière (FCFA)	8 489 225 495 740	0,01 %
Volume échangé	201 525	-95,97 %
Valeur transigée (FCFA)	2 005 377 262	-95,98 %
Nombre de titres transigés	7	-12,50 %
Nombre de titres en hausse	2	-60,00 %
Nombre de titres en baisse	0	-100,00 %
Nombre de titres inchangés	5	

PLUS FORTES HAUSSES

Titres	Cours	Evol. Jour	Evol. annuelle
SMB CI (SMBC)	6 885	7,49 %	-0,22 %
BERNABE CI (BNBC)	2 235	7,45 %	2,76 %
SICOR CI (SICC)	6 900	7,39 %	34,77 %
AIR LIQUIDE CI (SIVC)	895	7,19 %	0,00 %
SICABLE CI (CABC)	1 100	4,76 %	8,37 %

PLUS FORTES BAISES

Titres	Cours	Evol. Jour	Evol. annuelle
NEI-CEDA CI (NEIC)	650	-6,47 %	4,00 %
VIVO ENERGY CI (SHEC)	825	-4,62 %	-4,07 %
BOLLORE (SDSC)	1 750	-2,78 %	-31,91 %
SOCIETE IVOIRIENNE DE BANQUE (SIBC)	4 490	-2,39 %	12,67 %
BANK OF AFRICA CI (BOAC)	4 400	-2,22 %	-24,85 %

INDICES SECTORIELS

Base = 100 au 14 juin 1999	Nombre de sociétés	Valeur	Evol. Jour	Evol. annuelle	Volume	Valeur	PER moyen
BRVM - INDUSTRIE	12	102,75	-0,09 %	-6,68 %	4 212	13 411 075	26,55
BRVM - SERVICES PUBLICS	4	463,68	-1,47 %	3,30 %	19 154	97 664 140	9,11
BRVM - FINANCES	15	76,17	-0,73 %	-1,24 %	2 383 931	172 370 140	7,46
BRVM - TRANSPORT	2	426,43	-2,72 %	-31,46 %	8 446	14 339 750	6,83
BRVM - AGRICULTURE	5	297,43	1,00 %	22,24 %	17 857	105 065 670	5,90
BRVM - DISTRIBUTION	7	363,87	0,52 %	-10,69 %	3 190	5 079 745	27,83
BRVM - AUTRES SECTEURS	1	1 752,11	0,00 %	94,52 %	113	160 460	17,05
BRVM - PETITES CAPITALISATIONS	-	-	-	-	-	-	-

Indicateurs	1er et 2è Comp.	BRVM PC
PER moyen du marché	7,95	
Taux de rendement moyen du marché	7,39	
Taux de rentabilité moyen du marché	8,07	
Nombre de sociétés cotées	46	
Nombre de lignes obligataires	107	
Volume moyen annuel par séance	1 085 971,00	
Valeur moyenne annuelle par séance	2 016 995 355,80	

Indicateurs	1er et 2è Comp.	BRVM PC
Ratio moyen de liquidité	31,88	
Ratio moyen de satisfaction	30,99	
Ratio moyen de tendance	97,23	
Ratio moyen de couverture	102,85	
Taux de rotation moyen du marché	0,23	
Prime de risque du marché	6,67	
Nombre de SGI participantes	28	

Définitions

Volume moyen annuel par séance = Valeur annuelle échangée / nombre de séances
 Valeur moyenne annuelle par séance = Valeur annuelle échangée / nombre de séances
 Ratio moyen de liquidité = Moyenne des ratios de liquidité (Titres échangés / Volume des ordres de vente)
 Ratio moyen de satisfaction = Moyenne des ratios de satisfaction (Titres échangés / Volume des ordres d'achat)
 Ratio moyen de tendance = Moyenne des ratios de tendance (Volume des ordres d'achat / Volume des ordres de vente)
 Ratio moyen de couverture = Moyenne des ratios de couverture (Volume des ordres de vente / Volume des ordres d'achat)

Taux moyen de rotation = moyenne des taux de rotation des actions cotées (volume transigé/capi flottante)
 PER moyen du marché = moyenne des PER des actions cotées ayant un PER positif
 Taux de rendement moyen = moyenne des taux de rendement des actions cotées ayant distribué un dividende
 Taux de rentabilité moyen = moyenne des taux de rentabilité des actions cotées
 Prime de risque du marché = (1 / le PER moyen du marché) - le taux de référence actuel des emprunts d'Etat



BRVM - BOURSE REGIONALE DES VALEURS MOBILIERES
 BRVM - Société Anonyme au capital de 3.062.040.000 CFA - RC : CI - ABJ - 1997 - B - 208435 - CC : 9819725 - E
 Siège Social : Abidjan - CÔTE D'IVOIRE. Adresse : 18, Rue Joseph ANOMA (Rue des Banques) - Abidjan
 Tél : +225 20 32 66 85 / 86, Fax : +225 20 32 66 84, Mail : brvm@brvm.org, Site Web : www.brvm.org

MARCHE DES ACTIONS

Symbole	Titre	Cours Précédent	Cours du jour		Variation jour	Séance de cotation		Cours Référence	Variation de l'année précédente	Dernier dividende payé		Rdt. Net	PER
			Ouv.	Clôt.		Volume	Valeur			Montant net	Date		
SECTEUR - INDUSTRIE		102,75	points		↓ -0,09 %								
CABC	SICABLE CI	1 050	1 100	1 100	4,76 %	1	1 100	1 100	8,37 %	69,00	2-août-22	6,27 %	162,42
FTSC	FILTISAC CI	1 215	1 220	1 220	0,41 %	11	13 420	1 220	-27,38 %	235,00	30-juil.-21	19,26 %	
NEIC	NEI-CEDA CI	695	695	650	-6,47 %	151	99 090	650	4,00 %	9,00	28-juin-01		8,46
NTLC	NESTLE CI	6 935	6 935	6 930	-0,07 %	388	2 690 230	6 930	50,49 %	856,80	2-août-22	12,36 %	7,19
SEMC	CROWN SIEM CI	740	NC	NC	0,00 %			740	-3,27 %	14,40	28-déc.-21	1,95 %	7,82
SIVC	AIR LIQUIDE CI	835	835	895	7,19 %	2 345	2 064 010	895	0,00 %	63,00	29-sept.-17		
SLBC	SOLIBRA CI	105 150	105 200	103 050	-2,00 %	24	2 515 200	103 050	-33,94 %	4 050,00	12-août-22	3,93 %	7,70
SMBC	SMB CI	6 405	6 885	6 885	7,49 %	488	3 359 880	6 885	-0,22 %	720,00	24-août-22	10,46 %	5,71
STBC	SITAB CI	5 900	5 705	5 850	-0,85 %	374	2 065 110	5 850	-5,34 %	445,12	21-juil.-22	7,61 %	11,06
TTRC	TRITURAF CI-Ste en Liquidation	490	SP	SP	0,00 %			490	0,00 %	1 440,00	19-juil.-02		
UNLC	UNILEVER CI	7 035	7 030	7 000	-0,50 %	14	98 030	7 000	43,15 %	1 233,00	9-juil.-12		10,55
UNXC	UNIWAX CI	1 205	1 215	1 215	0,83 %	416	505 005	1 215	-39,25 %	60,75	29-juil.-22	5,00 %	18,00
TOTAL						4 212	13 411 075						26,55
SECTEUR - SERVICES PUBLICS		463,68	points		↓ -1,47 %								
CIEC	CIE CI	2 010	2 020	2 000	-0,50 %	6 931	13 893 200	2 000	5,54 %	153,16	25-juil.-22	7,66 %	11,48
ONTBF	ONATEL BF	3 850	3 850	3 800	-1,30 %	8 684	33 079 360	3 800	-3,68 %	416,58	15-juin-22	10,96 %	7,98
SDCC	SODE CI	5 440	5 440	5 440	0,00 %	106	574 240	5 440	26,66 %	337,50	27-juil.-21	6,20 %	11,25
SNTS	SONATEL SN	14 750	14 750	14 510	-1,63 %	3 433	50 117 340	14 510	3,83 %	1 400,00	18-mai-22	9,65 %	5,75
TOTAL						19 154	97 664 140						9,11
SECTEUR - FINANCES		76,17	points		↓ -0,73 %								
BICC	BICI CI	6 550	6 550	6 550	0,00 %	5	32 750	6 550	-11,49 %	518,00	15-juil.-22	7,91 %	11,37
BOAB	BANK OF AFRICA BN	5 900	5 950	5 800	-1,69 %	1 562	9 143 310	5 800	9,43 %	546,00	25-mai-22	9,41 %	7,06
BOABF	BANK OF AFRICA BF	5 300	5 300	5 250	-0,94 %	2 125	11 231 105	5 250	-15,32 %	448,00	4-mai-22	8,53 %	5,44
BOAC	BANK OF AFRICA CI	4 500	4 450	4 400	-2,22 %	479	2 116 050	4 400	-24,85 %	374,00	28-avr.-22	8,50 %	5,29
BOAM	BANK OF AFRICA ML	1 595	1 550	1 585	-0,63 %	78	120 935	1 585	6,73 %	271,00	15-mai-19		13,84
BOAN	BANK OF AFRICA NG	6 695	6 650	6 690	-0,07 %	153	1 021 320	6 690	31,18 %	567,30	12-mai-22	8,48 %	9,26
BOAS	BANK OF AFRICA SENEGAL	2 520	2 415	2 500	-0,79 %	164	400 080	2 500	6,38 %	161,01	1-juin-21	6,44 %	5,42
CBIBF	CORIS BANK INTERNATIONAL	8 400	8 500	8 500	1,19 %	5 303	44 082 200	8 500	-19,05 %	448,00	6-juil.-22	5,27 %	5,84
ECOC	ECOBANK COTE D'IVOIRE	4 845	4 795	4 750	-1,96 %	96	457 290	4 750	-0,73 %	420,30	29-avr.-22	8,85 %	7,62
ETIT	ECOBANK TRANS. INCORP. TG	18	18	18	0,00 %	2 361 095	42 499 710	18	0,00 %	0,90	20-juin-22	5,00 %	1,68
NSBC	NSIA BANQUE COTE D'IVOIRE	5 220	5 220	5 225	0,10 %	697	3 638 640	5 225	-15,52 %	77,69	27-juil.-20	1,49 %	5,45
ORGT	ORAGROUP TOGO	3 875	3 800	3 800	-1,94 %	301	1 143 800	3 800	-9,31 %	59,52	17-juil.-20	1,57 %	13,32
SAFC	SAFCA CI	830	795	830	0,00 %	15	12 100	830	-2,35 %	23,04	29-juil.-11		
SGBC	SOCIETE GENERALE COTE D'IVOIRE	13 400	13 200	13 405	0,04 %	349	4 675 420	13 405	26,52 %	1 004,93	10-juin-22	7,50 %	6,18
SIBC	SOCIETE IVOIRIENNE DE BANQUE	4 600	4 600	4 490	-2,39 %	11 509	51 795 430	4 490	12,67 %	405,00	30-juin-22	9,02 %	6,60
TOTAL						2 383 931	172 370 140						7,46
SECTEUR - TRANSPORT		426,43	points		↓ -2,72 %								
SDSC	BOLLORE	1 800	1 750	1 750	-2,78 %	8 446	14 339 750	1 750	-31,91 %	130,00	23-juin-22	7,43 %	6,83
SVOC	MOVIS CI	2 395	SP	SP	0,00 %			2 395	0,00 %	270,00	5-juil.-99		

TOTAL

8 446

14 339 750

6,83

MARCHE DES ACTIONS

Symbole	Titre	Cours Précédent	Cours du jour		Variation jour	Séance de cotation		Cours Référence	Variation de l'année précédente	Dernier dividende payé		Rdt. Net	PER
			Ouv.	Clôt.		Volume	Valeur			Montant net	Date		
SECTEUR - AGRICULTURE		297,43	points		↑	1,00 %							
PALC	PALM CI	10 000	10 200	10 100	1,00 %	7 172	72 180 880	10 100	44,49 %	1 236,34	31-août-22	12,24 %	3,68
SCRC	SUCRIVOIRE	1 035	1 035	1 050	1,45 %	6 165	6 299 190	1 050	9,38 %	40,50	20-août-21	3,86 %	
SICC	SICOR CI	6 425	6 900	6 900	7,39 %	1	6 900	6 900	34,77 %	1 919,00	25-sept.-00		4,18
SOGC	SOGB CI	6 150	6 100	6 100	-0,81 %	4 184	24 737 200	6 100	22,00 %	541,81	21-juil.-22	8,88 %	8,95
SPHC	SAPH CI	5 365	5 400	5 500	2,52 %	335	1 841 500	5 500	5,87 %	365,40	4-août-22	6,64 %	6,77
TOTAL						17 857	105 065 670						5,90
SECTEUR - DISTRIBUTION		363,87	points		↑	0,52 %							
ABJC	SERVAIR ABIDJAN CI	1 545	1 600	1 600	3,56 %	924	1 477 875	1 600	-8,57 %	57,73	24-août-22	3,61 %	18,31
BNBC	BERNABE CI	2 080	2 100	2 235	7,45 %	61	128 135	2 235	2,76 %	45,00	19-juil.-19		92,63
CFAC	CFAO MOTORS CI	830	830	850	2,41 %	119	100 770	850	-28,57 %	69,47	2-août-22	8,17 %	22,97
PRSC	TRACTAFRIC MOTORS CI	3 250	3 250	3 250	0,00 %	313	1 017 030	3 250	-22,62 %	175,86	30-août-22	5,41 %	10,85
SHEC	VIVO ENERGY CI	865	855	825	-4,62 %	1 156	957 750	825	-4,07 %	63,90	26-nov.-20	7,75 %	22,03
TTLC	TOTAL CI	2 295	2 250	2 250	-1,96 %	587	1 332 185	2 250	7,14 %	159,29	25-août-22	7,08 %	12,71
TTLS	TOTAL SN	2 120	2 200	2 200	3,77 %	30	66 000	2 200	11,39 %	187,30	22-juil.-22	8,51 %	15,27
TOTAL						3 190	5 079 745						27,83
AUTRES SECTEURS		1 752,11	points		→	0,00 %							
STAC	SETAO CI	1 420	1 420	1 420	0,00 %	113	160 460	1 420	94,52 %	66,15	18-juil.-22	4,66 %	17,05
TOTAL						113	160 460						17,05
TOTAL - Marché des actions						2 436 903	408 090 980						

MARCHE DES DROITS

Symbole	Titre	Cours Précédent	Cours du jour		Variation jour	Séance de cotation		Cours Référence	Variation depuis l'origine	Parité	Periode de négociation	
			Ouv.	Clôt.		Volume	Valeur				Début	fin
TOTAL												
TOTAL - Marché des droits												

TROISIEME COMPARTIMENT - BRVM PETITES CAPITALISATIONS

Symbole	Titre	Cours Précédent	Cours du jour		Variation jour	Séance de cotation		Cours Référence	Variation depuis l'origine
			Ouv.	Clôt.		Volume	Valeur		
TOTAL									
TOTAL - 3ème Compartiment - BRVM PC									

Légende:
 (d) Ex-dividende (V) Variation par rapport au cours de référence
 Cours du jour: Ouv.: Ouverture Clôt.: Clôture Moy.: Moyen
 Mentions : NC: Non Coté Ex-c: Ex-coupon Ex-d: Ex-droit SP: Suspendu Val-T: Valeur Théorique
 PER = Cours / BNPA selon les données disponibles Rdt. Net: Rendement net (DNPA / Cours)
 Comp.: 1 - Premier Compartiment 2 - Second Compartiment 3 - Compartiment de croissance
 Ratio de liquidité = Titres échangés / Volume des ordres de vente
 : Progression de l'indice sectoriel : Stabilité de l'indice sectoriel : Recul de l'indice sectorie

MARCHE DES OBLIGATIONS

Symbole	Titre	Valeur nominale	Cours Précédent	Cours du jour	Cours Référence	Séance de cotation		Coupon couru	Coupon d'intérêt		Type Amort	
						Volume	Valeur		Période	Montant net	Eché.	
OBLIGATIONS D'ETAT												
EOM.01	ETAT DU MALI 6.20% 2016-2023	1 665	1 665	NC	1 665			38,18	A	103,23	23-mai-23	ACD
EOM.02	Etat du Mali 6.50% 2017-2024	4 000	4 000	NC	4 000			119,67	A	260,00	20-avr.-23	AC
EOM.03	ETAT DU MALI 6,50 % 2018-2025	8 000	8 000	NC	8 000			650,00	A	650,00	5-oct.-22	AC
EOM.04	ETAT DU MALI 6,50% 2019-2027	10 000	10 000	NC	10 000			151,37	A	650,00	12-juil.-23	AC
EOM.05	ETAT DU MALI 6,50% 2020-2028	10 000	10 000	NC	10 000			341,92	A	650,00	27-mars-23	ACD
EOM.06	ETAT DU MALI 6,50% 2020-2027	10 000	9 900	10 000	10 000	100	1 000 000	550,27	A	650,00	30-nov.-22	AC
EOM.07	ETAT DU MALI 6.50% 2021-2031	10 000	10 000	10 000	10 000	218	2 180 000	306,30	A	650,00	16-avr.-23	AC
EOS.05	ETAT SENEGAL 6.50% 2013-2023	10 000	10 700	NC	10 700			120,11	S	325,00	29-janv.-23	ACD
EOS.07	ETAT SENEGAL 6.30% 2015-2025	10 000	10 700	NC	10 700			229,56	S	317,59	20-mars-23	ACD
TPBF.O10	TPBF 6,50% 2020 - 2028	9 167	9 808	NC	9 808.34			26,93	S	325,00	20-mars-23	ACD
TPBF.O11	TPBF 6,50 % 2020-2028	10 000	10 000	NC	10 000			155,43	S	325,00	9-janv.-23	ACD
TPBF.O12	TPBF 6.50% 2021-2031	10 000	10 700	NC	10 700			17,96	S	325,00	25-mars-23	ACD
TPBF.O13	TPBF 6,50 % 2021 - 2031	10 000	10 450	NC	10 450			160,73	S	325,00	6-janv.-23	ACD
TPBF.O4	TPBF 6.50% 2017-2027	10 000	10 100	NC	10 100			117,53	S	327,67	31-janv.-23	ACD
TPBF.O5	TPBF 6,50% 2017-2024	10 000	10 700	NC	10 700			174,04	S	325,00	29-déc.-22	ACD
TPBF.O6	TPBF 6.50% 2018-2025	10 000	10 700	NC	10 700			216,07	S	324,11	5-déc.-22	ACD
TPBF.O7	TPBF 6,50% 2018- 2025	10 000	10 000	NC	10 000			252,58	S	325,00	15-nov.-22	AC
TPBF.O8	TPBF 6,50% 2019-2027	10 000	10 500	NC	10 500			270,68	S	327,67	6-nov.-22	ACD
TPBF.O9	TPBF 6,50% 2019 - 2027	10 000	10 700	NC	10 700			319,67	S	325,00	8-oct.-22	ACD
TPBJ.O3	TPBJ 6,50% 2020-2028	10 000	10 000	NC	10 000			723,01	A	650,00	25-août-22	AC
TPBJ.O4	TPBJ 5,50 % 2022-2037	10 000	10 000	NC	10 000			328,49	A	550,00	1-mars-23	AC
TPBJ.O5	TPBJ 5,85 % 2022-2042	10 000	10 000	NC	10 000			349,40	A	585,00	1-mars-23	ACD
TPCI.O17	TPCI 3% 2014-2024	10 000	10 000	NC	10 000			88,52	S	150,00	19-déc.-22	ACD
TPCI.O19	TPCI 5.99% 2015-2025	10 000	10 050	NC	10 050			236,32	A	599,00	14-mai-23	ACD
TPCI.O20	TPCI 5.85% 2015-2022	10 000	10 000	SP	10 000			292,50	S	292,50	5-oct.-22	ACD
TPCI.O21	TPCI 6% 2016-2028	10 000	10 000	NC	10 000			295,89	A	600,00	8-avr.-23	ACD
TPCI.O22	TPCI 5.90% 2016 - 2026	10 000	10 000	NC	10 000			181,04	A	590,00	15-juin-23	ACD
TPCI.O23	TPCI 5.90% 2016-2026	10 000	10 215	NC	10 215			520,49	A	590,00	17-nov.-22	ACD
TPCI.O24	TPCI 6.25% 2017-2029	10 000	10 700	NC	10 700			8,59	S	312,50	31-mars-23	ACD
TPCI.O25	TPCI 5,95% 2017-2024 A	10 000	10 000	NC	10 000			266,61	S	297,50	24-oct.-22	ACD
TPCI.O26	TPCI 5,95% 2017-2024 B	10 000	10 090	NC	10 090			239,29	S	297,50	10-nov.-22	ACD
TPCI.O27	TPCI 6% 2017-2025	10 000	10 250	NC	10 250			160,66	S	300,00	29-déc.-22	ACD
TPCI.O28	TPCI 6% 2018 - 2026	10 000	10 700	NC	10 700			105,21	A	600,00	2-août-23	ACD
TPCI.O29	TPCI 6% 2018-2026	10 000	10 000	NC	10 000			576,99	A	600,00	19-oct.-22	ACD
TPCI.O30	TPCI 5,95% 2018-2025	7 000	7 105	NC	7 105			130,08	S	208,82	13-déc.-22	ACD
TPCI.O31	TPCI 5,75% 2019 - 2026	10 000	10 230	NC	10 230			168,56	A	575,00	20-juin-23	ACD
TPCI.O32	TPCI 2,23% 2019-2026	10 000		NC				65,37	A	223,00	20-juin-23	ACD
TPCI.O33	TPCI 5.75% 2019-2026	8 000	8 560	NC	8 560			250,79	A	460,00	20-mars-23	ACD
TPCI.O34	TPCI 6% 2019-2029	8 750	8 750	NC	8 750			286,23	A	525,00	20-mars-23	ACD
TPCI.O35	TPCI 5,75% 2019 -2026	10 000	10 200	NC	10 200			135,48	A	575,00	11-juil.-23	ACD
TPCI.O36	TPCI 5,75% 2019- 2026	10 000	10 180	NC	10 180			70,89	A	575,00	21-août-23	ACD
TPCI.O37	TPCI 5,80% 2019-2026	10 000	10 000	NC	10 000			484,66	A	580,00	4-déc.-22	ACD
TPCI.O38	TPCI 5,75% 2019-2026	10 000	10 200	NC	10 200			480,48	A	575,00	4-déc.-22	ACD
TPCI.O39	TPCI 5,75% 2019 - 2026	10 000	10 700	NC	10 700			556,10	A	575,00	17-oct.-22	ACD
TPCI.O40	TPCI 5,75% 2019-2026	10 000	10 200	NC	10 200			422,19	A	575,00	10-janv.-23	ACD
TPCI.O41	TPCI 5,80% 2020-2027	10 000	10 700	NC	10 700			348,00	A	580,00	28-févr.-23	ACD
TPCI.O42	TPCI 5,90% 2020-2030	10 000	10 500	NC	10 500			354,00	A	590,00	28-févr.-23	ACD
TPCI.O43	TPCI 5,90% 2020 - 2030	10 000	10 100	NC	10 100			266,71	A	590,00	23-avr.-23	ACD
TPCI.O44	TPCI 5,80% 2020 - 2027	10 000	10 100	NC	10 100			262,19	A	580,00	23-avr.-23	ACD
TPCI.O45	TPCI 5,80% 2020 -2027	10 000	10 000	NC	10 000			176,38	A	580,00	16-juin-23	ACD
TPCI.O46	TPCI 5,90% 2020 - 2030	10 000	10 000	NC	10 000			179,42	A	590,00	16-juin-23	ACD
TPCI.O47	TPCI 5,80% 2020 - 2027	10 000	10 250	NC	10 250			176,38	A	580,00	16-juin-23	ACD
TPCI.O48	TPCI 5,80% 2020- 2027	10 000	10 000	NC	10 000			108,05	A	580,00	29-juil.-23	ACD
TPCI.O49	TPCI 5,90% 2020- 2030	10 000	10 085	NC	10 085			109,92	A	590,00	29-juil.-23	ACD
TPCI.O50	TPCI 5,90% 2020-2030	10 000	10 000	NC	10 000			61,42	A	590,00	28-août-23	ACD
TPCI.O51	TPCI 5,80% 2020-2027	10 000	10 000	NC	10 000			4,77	A	580,00	2-oct.-23	ACD
TPCI.O52	TPCI 5,90 % 2020-2030	10 000	10 300	NC	10 300			4,85	A	590,00	2-oct.-23	ACD
TPCI.O53	TPCI 5,80% 2020-2027	10 000	10 600	NC	10 600			543,45	A	580,00	28-oct.-22	ACD
TPCI.O54	TPCI 5,90% 2020-2030	10 000	10 300	NC	10 300			552,82	A	590,00	28-oct.-22	ACD
TPCI.O55	TPCI 5,80% 2020 -2027	10 000	10 500	NC	10 500			452,88	A	580,00	24-déc.-22	ACD

mercredi 5 octobre 2022

TPCI.056	TPCI 5,90% 2020- 2030	10 000	10 700	NC	10 700			460,68	A	590,00	24-déc.-22	ACD
TPCI.057	TPCI 5,80% 2020-2027	10 000	10 000	NC	10 000			506,90	A	580,00	20-nov.-22	ACD
TPCI.058	TPCI 5,80% 2021-2028	10 000	10 400	NC	10 400			333,70	A	580,00	9-mars-23	ACD
TPCI.059	TPCI 5,90% 2021-2031	10 000	10 500	NC	10 500			339,45	A	590,00	9-mars-23	ACD
TPCI.060	TPCI 5,80% 2021-2028	10 000	10 050	NC	10 050			230,41	A	580,00	13-mai-23	ACD
TPCI.061	TPCI 5,90% 2021-2031	10 000	10 050	NC	10 050			234,38	A	590,00	13-mai-23	ACD
TPCI.062	TPCI 5,80 % 2021 -2028	10 000	10 700	NC	10 700			154,14	A	580,00	30-juin-23	ACD
TPCI.063	TPCI 5,90% 2021 -2031	10 000	10 000	NC	10 000			156,79	A	590,00	30-juin-23	ACD
TPCI.064	TPCI 5,80 % 2021 - 2028	10 000	10 180	NC	10 180			79,45	A	580,00	16-août-23	ACD
TPCI.065	TPCI 5,90% 2021-2031	10 000	10 000	NC	10 000			8,08	A	590,00	30-sept.-23	ACD
TPCI.066	TPCI 5,90% 2021-2031	10 000	10 050	NC	10 050			539,89	A	590,00	5-nov.-22	ACD
TPCI.067	TPCI 5,90 % 2021-2036	10 000	10 500	NC	10 500			473,62	A	590,00	16-déc.-22	ACD
TPCI.068	TPCI 5,90 % 2022-2037	10 000	10 005	NC	10 005			397,64	A	590,00	1-févr.-23	ACD
TPCI.069	TPCI 5,75 % 2022-2037	10 000	10 000	NC	10 000			310,34	A	575,00	22-mars-23	ACD
TPCI.070	TPCI 5,75 % 2022-2037	10 000	9 949	NC	9 949			250,48	A	575,00	29-avr.-23	ACD
TPCI.071	TPCI 5,65% 2022-2032	10 000	10 005	NC	10 005			173,37	A	565,00	15-juin-23	ACD
TPCI.072	TPCI 5,65% 2022-2029	10 000	10 000	NC	10 000			105,26	A	565,00	29-juil.-23	ACD
TPCI.073	TPCI 5,75% 2022-2032	10 000	10 000	NC	10 000			107,12	A	575,00	29-juil.-23	ACD
TPCI.074	TPCI 5,85% 2022-2042	10 000	10 000	NC	10 000			108,99	A	585,00	29-juil.-23	ACD
TPNE.01	TRESOR PUBLIC DU NIGER 6,50% 2019-2026	10 000	10 700	NC	10 700			340,14	A	650,00	28-mars-23	ACD
TPNE.02	TRESOR PUBLIC DU NIGER 6,50% 2019 - 2026	10 000	10 700	NC	10 700			115,75	A	650,00	1-août-23	ACD
TPNE.03	TRESOR PUBLIC DU NIGER 6,5% 2020-2027	10 000	10 700	NC	10 700			117,53	A	650,00	31-juil.-23	ACD
TPNE.04	TRESOR PUBLIC DU NIGER 6,30% 2021-2031	10 000	10 700	NC	10 700			702,49	A	630,00	24-août-22	ACD
TPNE.05	TPNE 6,15 % 2022-2034	10 000	10 300	NC	10 300			208,93	A	615,00	3-juin-23	ACD
TOTAL						318	3 180 000					

OBLIGATIONS REGIONALES

BIDC.04	BIDC-EBID 6.10% 2017-2027	6 250	6 688	NC	6 687.50			115,94	A	381,25	16-juin-23	ACD
BIDC.05	BIDC-EBID 6,40% 2019-2026	10 000	10 700	NC	10 700			147,83	S	320,00	12-janv.-23	ACD
BIDC.06	BIDC-EBID 6,50 % 2021-2028	10 000	10 700	NC	10 700			249,31	S	327,67	18-nov.-22	ACD
BIDC.07	BIDC-EBID 5,90% 2022-2029	10 000	9 950	9 950	9 950	200 000	1 990 000 000	190,74	S	295,81	9-déc.-22	ACD
CRRH.02	CRRH-UEMOA 6.10% 2012-2024	10 000	10 000	NC	10 000			132,61	S	305,00	17-janv.-23	AC
CRRH.03	CRRH-UEMOA 6% 2013-2023	10 000	10 000	NC	10 000			265,57	S	300,00	26-oct.-22	AC
CRRH.04	CRRH-UEMOA 6% 2014-2024	10 000	10 000	NC	10 000			159,02	S	300,00	30-déc.-22	AC
CRRH.05	CRRH-UEMOA 5.85% 2015-2025	10 000	10 000	NC	10 000			149,05	S	294,90	4-janv.-23	AC
CRRH.06	CRRH-UEMOA 5.85% 2016-2026	10 000	10 230	NC	10 230			149,43	S	292,50	3-janv.-23	ACD
CRRH.07	CRRH-UEMOA 5.95% 2017-2029	6 250	6 250	NC	6 250			142,48	S	185,94	17-nov.-22	AC
CRRH.08	CRRH-UEMOA 5.95% 2018-2030	7 083	7 083	NC	7 083.33			122,06	S	210,73	21-déc.-22	AC
CRRH.09	CRRH-UEMOA 6.05% 2018-2033	7 667	7 667	NC	7 667			134,33	S	231,92	21-déc.-22	AC
TOTAL						200 000	1 990 000 000					

OBLIGATIONS PRIVEES

BHSN.01	DIASPORA BONDS BHS 6,25% 2019-	10 000	10 700	10 700	10 700	355	3 588 500	148,97	S	315,07	10-janv.-23	ACD
FNSBC.01	FCTC NSIA BANQUE 7 % 2020-2025	5 556	5 556	5 555	5 555.55	3	16 667	19,89	T	95,28	16-déc.-22	ACD
FORBT.01	FCTC ORABANK 7 % 2021-2026	9 444	10 106	NC	10 105.55			12,46	T	161,97	28-déc.-22	ACD
FTIMC.01	FCTC TEYLIOM IMMO 7 % 2021-2028	9 583	9 775	NC	9 775			48,76	T	164,35	8-déc.-22	ACD
ORGT.02	ORAGROUP SA 7,15% 2021-2028	10 000	10 295	10 300	10 300	349	3 592 095	316,48	S	357,50	26-oct.-22	ACD
PADS.03	PAD 6,60% 2020-2027	10 000	10 000	10 000	10 000	500	5 000 000	304,75	S	330,00	19-oct.-22	ACD
SNLC.01	SENELEC 6,50% 2018-2025	5 000	5 350	NC	5 350			7,18	S	162,50	27-mars-23	AC
SNTS.02	SONATEL 6,50% 2020-2027	10 000	10 700	NC	10 700			133,38	S	302,99	16-janv.-23	ACD
TOTAL						1 207	12 197 262					

SUKUK ET TITRES ASSIMILES

SUKCI.S2	SUKUK CI 5.75% 2016-2023	10 000	10 600	NC	10 600			44,72	S	289,10	7-mars-23	ACD
SUKSN.S2	SUKUK SN 6% 2016-2026	10 000	10 700	NC	10 700			118,33	S	306,67	26-janv.-23	ACD
SUKTG.S1	SUKUK TG 6.5% 2016-2026	10 000	10 700	NC	10 700			100,66	S	377,99	17-févr.-23	ACD
TOTAL						0	0					

TOTAL - Marché des obligations

201 525 2 005 377 262

Légende :
 (#) Ex-Coupon couru / (#)Cours de référence amorti / Coupon couru Ex-c (#)Ex-marge de profits
 Cours du jour: Ouv.: Ouverture Clôt.: Clôture Moy.: Moyen
 Type Amort: Type d'Amortissement IF: In Fine AC: Amortissement Constant AD: Amortissement Dégressif ACD: Amortissement Constant Différé
 Période: Périodicité de paiement des coupons A: Annuelle S: Semestrielle T: Trimestrielle
 Eché.: Échéance de paiement des intérêts
 Mentions: NC: Non Coté Ex-c: Ex-coupon ou Ex-droit SP: Suspendu

INFORMATIONS

OPERATIONS EN COURS

Emetteur	Opération
TPBJ	Première cotation - TPBJ 5,75% 2022-2037 - Première cotation le 11 octobre 2022

AVIS

Entité	N°	Nature	Objet
BRVM	202-2022	Païement Intérêts et remboursement	Païement des intérêts semestriels et remboursement partiel du capital - TPCI 5,95% 2017-2024 - A

COMMUNIQUES

Emetteur	N°	Nature	Objet
SITAB	20221005	Rapport d'activités du 1er semestre	Rapport d'Activité - 1 er Semestre 2022 - SITAB CI

QUANTITES RESIDUELLES
MARCHE DES ACTIONS

Symbole	Titre	Quantité résiduelle à l'achat	Cours Achat / Vente		Quantité résiduelle à la vente	Cours de Référence
ABJC	SERVAIR ABIDJAN CI	2 098	1,600	/ 1,610	100	1 600
BICC	BICI CI	35	6,550	/ 6,700	55	6 550
BNBC	BERNABE CI	53	2,100	/ 2,230	100	2 235
BOAB	BANK OF AFRICA BN	5	5,795	/ 5,800	349	5 800
BOABF	BANK OF AFRICA BF	23	5,165	/ 5,250	74	5 250
BOAC	BANK OF AFRICA CI	5	4,350	/ 4,400	1 599	4 400
BOAM	BANK OF AFRICA ML	2	1,550	/ 1,585	760	1 585
BOAN	BANK OF AFRICA NG	73	6,510	/ 6,690	2 077	6 690
BOAS	BANK OF AFRICA SENEGAL	20	2,500	/ 2,520	935	2 500
CABC	SICABLE CI	18	1,050	/ 1,100	1 018	1 100
CBIBF	CORIS BANK INTERNATIONAL	8	8,400	/ 8,500	734	8 500
CFAC	CFAO MOTORS CI	16	840	/ 850	4 860	850
CIEC	CIE CI	40	1,975	/ 2,000	674	2 000
ECOC	ECOBANK COTE D'IVOIRE	5	4,705	/ 4,750	1 866	4 750
ETIT	ECOBANK TRANS. INCORP. TG	3 186 096	17	/ 18	2 220 334	18
FTSC	FILTISAC CI	222	1,220	/ 1,225	34	1 220
NEIC	NEI-CEDA CI	10 278	645	/ 650	1 156	650
NSBC	NSIA BANQUE COTE D'IVOIRE	100	5,155	/ 5,225	828	5 225
NTLC	NESTLE CI	212	6,575	/ 6,930	613	6 930
ONTBF	ONATEL BF	3	3,795	/ 3,800	3 721	3 800
ORGT	ORAGROUP TOGO	30	3,590	/ 3,800	784	3 800
PALC	PALM CI	51	10,000	/ 10,200	73	10 100
PRSC	TRACTAFRIC MOTORS CI	56	3,245	/ 3,250	573	3 250
SAFC	SAFCA CI			/ 815	5	830
SCRC	SUCRIVOIRE	241	1,045	/ 1,050	357	1 050
SDCC	SODE CI	20	5,205	/ 5,440	1 226	5 440
SDSC	BOLLORE	130	1,715	/ 1,750	1 929	1 750
SEMC	CROWN SIEM CI	6	705	/ 740	218	740
SGBC	SOCIETE GENERALE COTE D'IVOIRE	113	13,405	/ 13,495	926	13 405
SHEC	VIVO ENERGY CI	7 211	825	/ 870	728	825
SIBC	SOCIETE IVOIRIENNE DE BANQUE	92	4,410	/ 4,490	563	4 490
SICC	SICOR CI	80	6,505	/ 6,900	1	6 900
SIVC	AIR LIQUIDE CI	4	Marché	/		895
SLBC	SOLIBRA CI	3	101,000	/ 103,050	29	103 050
SMBC	SMB CI	2 425	Marché	/		6 885
SNTS	SONATEL SN	431	14,510	/ 14,700	40	14 510
SOGC	SOGB CI	287	5,905	/ 6,150	1 138	6 100
SPHC	SAPH CI	17	5,370	/ 5,500	6 147	5 500
STAC	SETAO CI	7	1,395	/ 1,410	890	1 420
STBC	SITAB CI	698	5,500	/ 5,850	191	5 850
SVOC	MOVIS CI			/		2 395
TTLC	TOTAL CI	206	2,250	/ 2,295	1	2 250
TTLS	TOTAL SN	30	Marché	/		2 200
TTRC	TRITURAF CI-Ste en Liquidation			/		490
UNLC	UNILEVER CI			/ 7,030	99	7 000
UNXC	UNIWAX CI	208	1,210	/ 1,215	1 795	1 215

QUANTITES RESIDUELLES**MARCHE DES DROITS**

Symbole	Titre	Quantité résiduelle à l'achat	Cours Achat / Vente	Quantité résiduelle à la vente	Cours de Référence
---------	-------	-------------------------------	---------------------	--------------------------------	--------------------

TROISIEME COMPARTIMENT - BRVM PETITES CAPITALISATIONS

Symbole	Titre	Quantité résiduelle à l'achat	Cours Achat / Vente	Quantité résiduelle à la vente	Cours de Référence
---------	-------	-------------------------------	---------------------	--------------------------------	--------------------

QUANTITES RESIDUELLES

MARCHE DES OBLIGATIONS

Symbole	Titre	Quantité résiduelle à l'achat	Cours Achat / Vente	Quantité résiduelle à la vente	Cours de Référence
BHSN.O1	DIASPORA BONDS BHS 6,25% 2019-	12	10,000 / 10,700	5	10 700
FNSBC.O1	FCTC NSIA BANQUE 7 % 2020-2025		/		5 556
FORBT.O1	FCTC ORABANK 7 % 2021-2026	30	9,444.44 /		10 106
FTIMC.O1	FCTC TEYLIOM IMMO 7 % 2021-2028		/		9 775
ORGT.O2	ORAGROUP SA 7,15% 2021-2028		/ 10,300	990	10 300
PADS.O3	PAD 6,60% 2020-2027		/		10 000
SNLC.O1	SENELEC 6,50% 2018-2025		/ 5,350	13	5 350
SNTS.O2	SONATEL 6,50% 2020-2027		/		10 700
EOM.O1	ETAT DU MALI 6.20% 2016-2023		/		1 665
EOM.O2	Etat du Mali 6.50% 2017-2024		/		4 000
EOM.O3	ETAT DU MALI 6,50 % 2018-2025		/ 6,000	26	8 000
EOM.O4	ETAT DU MALI 6,50% 2019-2027		/		10 000
EOM.O5	ETAT DU MALI 6,50% 2020-2028	80	10,000 /		10 000
EOM.O6	ETAT DU MALI 6,50% 2020-2027		/		10 000
TPNE.O1	TRESOR PUBLIC DU NIGER 6,50% 2019-2026		/ 10,000	408	10 700
TPNE.O2	TRESOR PUBLIC DU NIGER 6,50% 2019 - 2026		/ 10,200	240	10 700
TPNE.O3	TRESOR PUBLIC DU NIGER 6,5% 2020-2027		/		10 700
TPNE.O4	TRESOR PUBLIC DU NIGER 6,30% 2021-2031		/ 10,700	88	10 700
TPNE.O5	TPNE 6,15 % 2022-2034	110	10,000 / 10,300	7 490	10 300
TPCI.O69	TPCI 5,75 % 2022-2037		/ 9,930	100 000	10 000
TPCI.O70	TPCI 5,75 % 2022-2037		/ 9,930	140 000	9 949
TPCI.O71	TPCI 5,65% 2022-2032		/ 10,005	12 500	10 005
TPCI.O72	TPCI 5,65% 2022-2029		/		10 000
TPCI.O73	TPCI 5,75% 2022-2032		/		10 000
TPCI.O74	TPCI 5,85% 2022-2042		/		10 000
TPCI.O63	TPCI 5,90% 2021 -2031		/		10 000
TPCI.O64	TPCI 5,80 % 2021 - 2028		/		10 180
TPCI.O65	TPCI 5,90% 2021-2031		/		10 000
TPCI.O66	TPCI 5,90% 2021-2031		/		10 050
TPCI.O67	TPCI 5,90 % 2021-2036		/ 10,550	5	10 500
TPCI.O68	TPCI 5,90 % 2022-2037		/ 10,000	33	10 005
TPCI.O57	TPCI 5,80% 2020-2027		/		10 000
TPCI.O58	TPCI 5,80% 2021-2028		/		10 400
TPCI.O59	TPCI 5,90% 2021-2031		/		10 500
TPCI.O60	TPCI 5,80% 2021-2028		/		10 050
TPCI.O61	TPCI 5,90% 2021-2031		/		10 050
TPCI.O62	TPCI 5,80 % 2021 -2028		/		10 700
TPCI.O51	TPCI 5,80% 2020-2027		/		10 000
TPCI.O52	TPCI 5,90 % 2020-2030	30	10,000 / 10,300	14 997	10 300
TPCI.O53	TPCI 5,80% 2020-2027		/		10 600
TPCI.O54	TPCI 5,90% 2020-2030		/		10 300
TPCI.O55	TPCI 5,80% 2020 -2027		/		10 500
TPCI.O56	TPCI 5,90% 2020- 2030		/		10 700
TPCI.O45	TPCI 5,80% 2020 -2027		/		10 000
TPCI.O46	TPCI 5,90% 2020 - 2030		/		10 000
TPCI.O47	TPCI 5,80% 2020 - 2027		/		10 250
TPCI.O48	TPCI 5,80% 2020- 2027		/		10 000
TPCI.O49	TPCI 5,90% 2020- 2030		/		10 085
TPCI.O50	TPCI 5,90% 2020-2030		/		10 000

mercredi 5 octobre 2022

TPCI.O39	TPCI 5,75% 2019 - 2026			/			10 700
TPCI.O40	TPCI 5,75% 2019-2026			/			10 200
TPCI.O41	TPCI 5,80% 2020-2027			/			10 700
TPCI.O42	TPCI 5,90% 2020-2030			/			10 500
TPCI.O43	TPCI 5,90% 2020 - 2030			/			10 100
TPCI.O44	TPCI 5,80% 2020 - 2027			/			10 100
TPCI.O33	TPCI 5.75% 2019-2026			/			8 560
TPCI.O34	TPCI 6% 2019-2029	11	8,750	/	8,837.50	33	8 750
TPCI.O35	TPCI 5,75% 2019 -2026			/			10 200
TPCI.O36	TPCI 5,75% 2019- 2026			/			10 180
TPCI.O37	TPCI 5,80% 2019-2026			/			10 000
TPCI.O38	TPCI 5,75% 2019-2026			/	10,000	19	10 200
TPCI.O27	TPCI 6% 2017-2025			/			10 250
TPCI.O28	TPCI 6% 2018 - 2026			/			10 700
TPCI.O29	TPCI 6% 2018-2026			/			10 000
TPCI.O30	TPCI 5,95% 2018-2025			/			7 105
TPCI.O31	TPCI 5,75% 2019 - 2026			/			10 230
TPCI.O32	TPCI 2,23% 2019-2026			/			10 000
TPCI.O21	TPCI 6% 2016-2028			/			10 000
TPCI.O22	TPCI 5.90% 2016 - 2026			/	10,000	55	10 000
TPCI.O23	TPCI 5.90% 2016-2026			/			10 215
TPCI.O24	TPCI 6.25% 2017-2029			/			10 700
TPCI.O25	TPCI 5,95% 2017-2024 A			/			10 000
TPCI.O26	TPCI 5,95% 2017-2024 B			/			10 090
TPBF.O9	TPBF 6,50% 2019 - 2027			/			10 700
TPBJ.O3	TPBJ 6,50% 2020-2028			/			10 000
TPBJ.O4	TPBJ 5,50 % 2022-2037			/			10 000
TPBJ.O5	TPBJ 5,85 % 2022-2042			/			10 000
TPCI.O17	TPCI 3% 2014-2024			/			10 000
TPCI.O19	TPCI 5.99% 2015-2025			/			10 050
TPBF.O13	TPBF 6,50 % 2021 - 2031			/			10 450
TPBF.O4	TPBF 6.50% 2017-2027	2 860	10,000	/	10,100	2 985	10 100
TPBF.O5	TPBF 6,50% 2017-2024			/	10,000	27	10 700
TPBF.O6	TPBF 6.50% 2018-2025			/			10 700
TPBF.O7	TPBF 6,50% 2018- 2025			/			10 000
TPBF.O8	TPBF 6,50% 2019-2027	100	10,000	/			10 500
EOM.O7	ETAT DU MALI 6.50% 2021-2031			/			10 000
EOS.O5	ETAT SENEGAL 6.50% 2013-2023			/			10 700
EOS.O7	ETAT SENEGAL 6.30% 2015-2025			/	10,700	990	10 700
TPBF.O10	TPBF 6,50% 2020 - 2028			/	9,625	3	9 808
TPBF.O11	TPBF 6,50 % 2020-2028			/			10 000
TPBF.O12	TPBF 6.50% 2021-2031			/			10 700
BIDC.O4	BIDC-EBID 6.10% 2017-2027			/	6,250	48	6 688
BIDC.O5	BIDC-EBID 6,40% 2019-2026	100	10,000	/			10 700
BIDC.O6	BIDC-EBID 6,50 % 2021-2028			/			10 700
BIDC.O7	BIDC-EBID 5,90% 2022-2029			/	10,000	11	9 950
CRRH.O2	CRRH-UEMOA 6.10% 2012-2024			/			10 000
CRRH.O3	CRRH-UEMOA 6% 2013-2023			/			10 000
CRRH.O4	CRRH-UEMOA 6% 2014-2024			/			10 000
CRRH.O5	CRRH-UEMOA 5.85% 2015-2025			/			10 000
CRRH.O6	CRRH-UEMOA 5.85% 2016-2026			/			10 230
CRRH.O7	CRRH-UEMOA 5.95% 2017-2029			/			6 250
CRRH.O8	CRRH-UEMOA 5.95% 2018-2030			/			7 083
CRRH.O9	CRRH-UEMOA 6.05% 2018-2033			/			7 667

mercredi 5 octobre 2022

SUKUK ET TITRES ASSIMILES

Symbole	Titre	Quantité résiduelle à l'achat	Cours Achat / Vente	Quantité résiduelle à la vente	Cours de Référence
SUKCI.S2	SUKUK CI 5.75% 2016-2023		/		10 600
SUKSN.S2	SUKUK SN 6% 2016-2026		/		10 700
SUKTG.S1	SUKUK TG 6.5% 2016-2026		/		10 700

CALENDRIER DES ASSEMBLEES GENERALES

ANNEE : 2022

Société	Nature	Date	Heure	Lieu
VIVO ENERGY CI	Ordinaire	22/09/2022	10:00:00	VISIOCONFERENCE
AIR LIQUIDE CI	Ordinaire	12/07/2022	00:00:00	Salle de conférence de la CRRAE-UMOA
SERVAIR ABIDJAN CI	Ordinaire	06/07/2022	11:00:00	Salle JEWELS de la CGECI sise à la Maison de l'Entreprise au Plateau
UNIWAX CI	Ordinaire	30/06/2022	09:00:00	Espace Latrille Events, sis à Abidjan Cocody II-Plateaux (Carrefour Duncan)
TRACTAFRIC CI	Ordinaire	30/06/2022	10:00:00	à l'hôtel AZALAI ABIDJAN
CROWN SIEM CI	Ordinaire	29/06/2022	09:00:00	siège de la CGECI, sis à la Maison de l'Entreprise, au Plateau, à l'Angle du Boulevard de la République et de l'Avenue Lamblin
SITAB	Ordinaire	28/06/2022	10:00:00	la SALLE JEWELS de la CGECI (Plateau)
BICI CI	Ordinaire	23/06/2022	10:00:00	Maison de l'Entreprise (siège du Patronat Ivoirien), Abidjan-Plateau à l'Angle duBoulevard de la republique et de l'Avenue Lamblin
SUCRIVOIRE	Mixte	23/06/2022	09:30:00	VISIOCONFERENCE
SMB	Ordinaire	21/06/2022	09:30:00	amphithéâtre de la CGECI sis Abidjan-Plateau, à l'Angle du Boulevard de la République et de l'Avenue Lamblin
SODECI	Ordinaire	21/06/2022	14:00:00	VISIOCONFERENCE
PALM CI	Mixte	21/06/2022	09:30:00	VISIOCONFERENCE
CFAO MOTORS CI	Ordinaire	21/06/2022	09:00:00	siège social sis Abidjan, 117, Boulevard de Marseille
SMB	Ordinaire	21/06/2022	09:30:00	amphithéâtre de la CGECI sis Abidjan-Plateau, à l'Angle du Boulevard de la République et de l'Avenue Lamblin
SOLIBRA	Ordinaire	20/06/2022	09:00:00	espace CRISTAL 8, rue du Chevalier de Clieu Zone 4 C "Salle PLATINUM" Abidjan
CIE CI	Ordinaire	20/06/2022	08:30:00	VISIOCONFERENCE
TOTAL SENEGAL S.A.	Ordinaire	17/06/2022	10:00:00	Hôtel PULLMAN DAKAR TERANGA et par visio-conférence
FILTISAC CI	Ordinaire	16/06/2022	09:00:00	Immeuble CRRAE-UMOA sis à Abidjan Plateau (RCI)
FILTISAC CI	Ordinaire	16/06/2022	10:00:00	Immeuble CRRAE-UEMOA sis à Abidjan Plateau
TOTAL	Ordinaire	16/06/2022	10:00:00	l'Hôtel Radisson Blu, sis à Abidjan Port- Bouët, route de l'Aéroport International Félix Houphouët Boigny
SOGB	Ordinaire	15/06/2022	11:00:00	Immeuble CRRAE-UEMOA sis à Abidjan Plateau
BERNABE CI	Ordinaire	15/06/2022	10:00:00	Salle Gewels du patronat Ivoirien (CGECI) sis à Abidjan plateau, immeuble MDE 01 BP 8666 ABIDJAN
SETAO CI	Ordinaire	15/06/2022	10:00:00	Hôtel TIAMA, à ABIDJAN-Plateau
SAPH CI	Mixte	13/06/2022	09:30:00	VISIOCONFERENCE
NEI-CEDA CI	Ordinaire	10/06/2022	10:00:00	Hôtel TIAMA, à ABIDJAN-Plateau
NSBC	Ordinaire	07/06/2022	10:30:00	Espace Latrille Events, situé à Abidjan- Cocody, Deux-plateaux
BOLLORE TRANSPORT & LOGISTICS	Ordinaire	31/05/2022	10:00:00	salle Kodjo EBOUCLE du palais de la culture sis à Treichville, Avenue Christiani à Abidjan.
SAFCA CI	Mixte	27/05/2022	10:00:00	Abidjan, 1 Rue des Carrosiers, Zone 3 C (Face de SOCOCE Treichville)
ORAGROUP	Mixte	25/05/2022	10:00:00	l'Hôtel 2 Février de LOME
ECOBANK TG	Ordinaire	25/05/2022	10:00:00	Salle des Fêtes du Sofitel Abidjan Hôtel Ivoire - Côte d'Ivoire
NESTLE CI	Ordinaire	20/05/2022	10:00:00	VISIOCONFERENCE
SIB	Ordinaire	18/05/2022	09:00:00	Maison de l'Entreprise (siège du Patronat Ivoirien), Abidjan-Plateau à l'Angle duBoulevard de la republique et de l'Avenue Lamblin
ONATEL BF	Ordinaire	12/05/2022	10:30:00	ROYAL BEACH HÔTEL, OUAGADOUGOU-BURKINA FASO
SGB CI	Ordinaire	06/05/2022	09:00:00	Espace Latrille Events, sis à Abidjan Commune de Cocody, aux Deux-Plateaux Boulevard Latrille
SONATEL	Mixte	28/04/2022	10:00:00	VISIOCONFERENCE, dans ses locaux situés au Technopole à Dakar
BANK OF AFRICA SN	Ordinaire	15/04/2022	09:30:00	Immeuble Elan II au 2ème Etage, Almadies, Zone 12, Route de Ngor à Dakar
BANK OF AFRICA BN	Ordinaire	13/04/2022	10:00:00	Hôtel GOLDEN TULIP à Cotonou
SICABLE	Ordinaire	07/04/2022	10:00:00	Hôtel TIAMA, à ABIDJAN
CORIS BANK INTERNATIONAL	Ordinaire	07/04/2022	09:00:00	Hôtel SOPATEL Silmandé SA, à Ouagadougou
ECOBANK CI	Ordinaire	05/04/2022	10:00:00	l'Hôtel Radisson Blu, sis à Abidjan Port- Bouët, route de l'Aéroport International Félix Houphouët Boigny

mercredi 5 octobre 2022

BANK OF AFRICA ML	Ordinaire	05/04/2022	09:30:00	Siège de la banque à l'Immeuble BANK OF AFRICA, Avenue du Mali-Quartier ACI 2000
BANK OF AFRICA CI	Ordinaire	31/03/2022	10:00:00	Salle Jewels du patronat Ivoirien (CGECI) sis à Abidjan plateau, immeuble MDE 01 BP 8666 ABIDJAN
BANK OF AFRICA NG	Ordinaire	30/03/2022	10:00:00	Centre de Formation de la BOA-NIGER (BOA-Siège)
BANK OF AFRICA BF	Ordinaire	29/03/2022	10:00:00	Salle LAICO HOTEL OUAGA 2000

L'actualité de la BRVM sur nos plateformes digitales

Infos BRVM

Pour recevoir les informations boursières par SMS, souscrivez :



Côte d'Ivoire : *430#
Bénin : *430*15#



Côte d'Ivoire : #139#
Burkina Faso : *310#



Côte d'Ivoire : *431#
Niger : *512*9#
Togo : *310#

Site web

www.brvm.org

Application Mobile

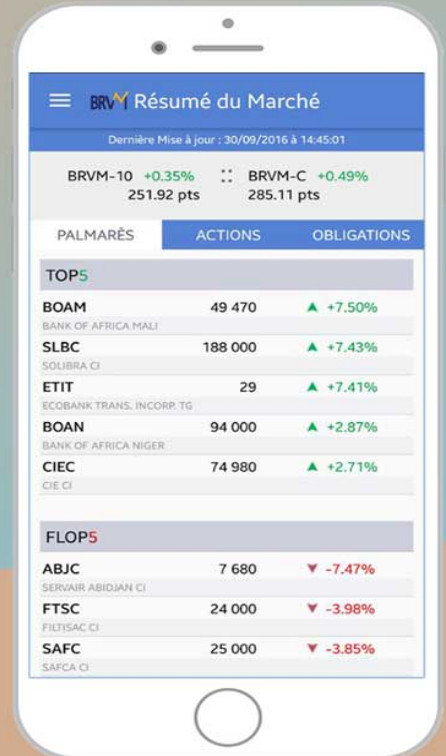

Disponible sur
 Google play

Disponible sur
 App Store



Nous suivre sur :

