

BRVM COMPOSITE	209,34
Variation Jour	0,67 %
Variation annuelle	3,01 %

BRVM 30	105,25
Variation Jour	0,62 %
Variation annuelle	5,25 %

BRVM PRESTIGE	100,77
Variation Jour	0,97 %
Variation annuelle	0,77 %

Evolution des indices

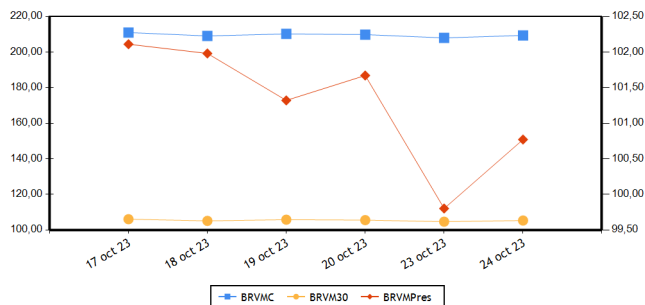

Volumes et valeurs transigés

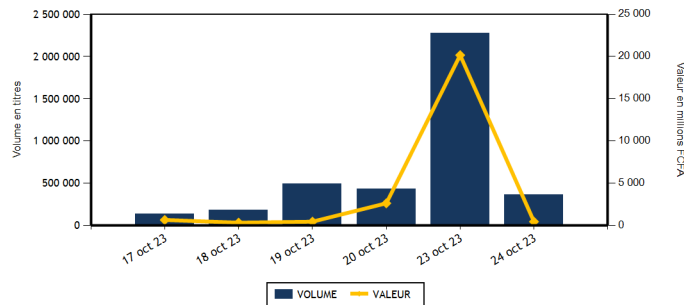

Actions	Niveau	Evol. Jour
Capitalisation boursière (FCFA)(Actions & Droits)	7 788 156 163 688	0,68 %
Volume échangé (Actions & Droits)	361 115	115,99 %
Valeur transigée (FCFA) (Actions & Droits)	381 448 392	48,57 %
Nombre de titres transigés	44	7,32 %
Nombre de titres en hausse	14	27,27 %
Nombre de titres en baisse	13	-38,10 %
Nombre de titres inchangés	17	88,89 %

Obligations	Niveau	Evol. Jour
Capitalisation boursière (FCFA)	10 264 260 667 248	1,33 %
Volume échangé	6 388	-99,70 %
Valeur transigée (FCFA)	61 524 200	-99,69 %
Nombre de titres transigés	5	-58,33 %
Nombre de titres en hausse	0	-100,00 %
Nombre de titres en baisse	2	-50,00 %
Nombre de titres inchangés	3	-57,14 %

PLUS FORTES HAUSSES

Titres	Cours	Evol. Jour	Evol. annuelle
ECOBANK TRANS. INCORP. TG (ETIT)	19	5,56 %	0,00 %
SOLIBRA CI (SLBC)	89 000	4,71 %	6,91 %
SAFCA CI (SAFC)	895	4,07 %	1,70 %
TRACTAFRIC MOTORS CI (PRSC)	2 700	3,85 %	-15,49 %
AIR LIQUIDE CI (SIVC)	615	3,36 %	-8,89 %

PLUS FORTES BAISES

Titres	Cours	Evol. Jour	Evol. annuelle
SICABLE CI (CABC)	1 200	-2,83 %	2,56 %
SUCRIVOIRE (SCRC)	505	-1,94 %	-45,41 %
BANK OF AFRICA ML (BOAM)	1 475	-1,34 %	5,36 %
BERNABE CI (BNBC)	1 975	-1,00 %	-1,25 %
SETAO CI (STAC)	1 070	-0,93 %	12,63 %

INDICES PAR COMPARTIMENT

Base = 100 au 02 janvier 2023	Nombre de sociétés	Valeur	Evol. Jour	Evol. annuelle	Volume	Valeur	PER moyen
BRVM-PRESTIGE	10	100,77	0,97 %	-0,77 %	310 920	151 579 487	6,10
BRVM-PRINCIPAL	36	103,00	0,72 %	3,00 %	50 195	229 868 905	13,26

INDICES SECTORIELS

Base = 100 au 14 juin 1999	Nombre de sociétés	Valeur	Evol. Jour	Evol. annuelle	Volume	Valeur	PER moyen
BRVM - INDUSTRIE	11	102,03	0,99 %	-2,10 %	12 142	14 664 955	31,42
BRVM - SERVICES PUBLICS	5	503,41	0,34 %	2,90 %	13 345	66 314 455	8,63
BRVM - FINANCES	15	84,82	1,19 %	12,33 %	325 174	268 450 237	6,57
BRVM - TRANSPORT	2	361,99	-0,66 %	5,94 %	57	84 360	8,02
BRVM - AGRICULTURE	5	179,36	-0,18 %	-36,75 %	5 265	23 117 935	10,12
BRVM - DISTRIBUTION	7	349,27	0,53 %	-2,59 %	5 097	8 778 850	12,31
BRVM - AUTRES SECTEURS	1	1 320,25	-0,93 %	12,63 %	35	37 600	-

Indicateurs	BRVM COMPOSITE
PER moyen du marché	10,18
Taux de rendement moyen du marché	8,25
Taux de rentabilité moyen du marché	9,71
Nombre de sociétés cotées	46
Nombre de lignes obligataires	129
Volume moyen annuel par séance	491 415,00
Valeur moyenne annuelle par séance	1 175 343 514,43

Indicateurs	BRVM COMPOSITE
Ratio moyen de liquidité	6,42
Ratio moyen de satisfaction	33,22
Ratio moyen de tendance	517,33
Ratio moyen de couverture	19,33
Taux de rotation moyen du marché	0,03
Prime de risque du marché	3,92
Nombre de SGI participantes	28

Définitions

Volume moyen annuel par séance = Volume annuel échangé / nombre de séances
 Valeur moyenne annuelle par séance = Valeur annuelle échangée / nombre de séances
 Ratio moyen de liquidité = Moyenne des ratios de liquidité (Titres échangés / Volume des ordres de vente)
 Ratio moyen de satisfaction = Moyenne des ratios de satisfaction (Titres échangés / Volume des ordres d'achat)
 Ratio moyen de tendance = Moyenne des ratios de tendance (Volume des ordres d'achat / Volume des ordres de vente)
 Ratio moyen de couverture = Moyenne des ratios de couverture (Volume des ordres de vente / Volume des ordres d'achat)
 Taux moyen de rotation = Moyenne des taux de rotation des actions cotées (volume transigé/capital flottante)
 PER moyen du marché = moyenne des PER des actions cotées ayant un PER positif
 Taux de rendement moyen = Moyenne des taux de rendement des actions cotées ayant distribué un dividende
 Taux de rentabilité moyen = Moyenne des taux de rentabilité des actions cotées
 Prime de risque du marché = (1 / le PER moyen du marché) - le taux de référence actuel des emprunts d'Etat

BOURSE REGIONALE DES VALEURS MOBILIERES
 Siège Social : Abidjan - Côte d'Ivoire, 18 av. Joseph Anoma
 Adresse : 01 BP 3802 Abidjan 01
 Tel : +225 20 31 55 50 / +225 20 32 66 85
 Fax : +225 20 32 66 84
 E-mail : brvm@brvm.org Site web : www.brvm.org



MARCHE DES ACTIONS

Sect. Act. (*)	Symbole	Titre	Cours Précédent	Cours du jour		Variation jour	Séance de cotation		Cours Référence	Variation de l'année précédente	Dernier dividende payé		Rdt. Net	PER	
				Ouv.	Clôt.		Volume	Valeur			Montant net	Date			
COMPARTIMENT PRESTIGE			100,77	points		0,97 %									
AGR	PALC	PALM CI	7 315	7 315	7 295	-0,27 %	2 329	17 034 915	7 295	-29,75 %	1 213,63	19-juil.-23	16,64 %	2,70	
AGR	SPHC	SAPH CI	2 590	2 590	2 590	0,00 %	1 815	4 702 120	2 590	-48,15 %	294,30	29-sept.-23	11,36 %	3,96	
DIS	TTLC	TOTAL CI	1 950	1 950	1 990	2,05 %	3 328	6 496 820	1 990	5,01 %	175,53	21-sept.-23	8,82 %	10,20	
DIS	TTLS	TOTAL SN	2 650	2 650	2 650	0,00 %	197	526 950	2 650	4,54 %	241,01	13-juil.-23	9,09 %	10,19	
FIN	ETIT	ECOBANK TRANS. INCORP. TG	18	18	19	5,56 %	288 427	5 193 782	19	0,00 %	0,60	8-juin-23	3,18 %	1,50	
FIN	SGBC	SOCIETE GENERALE COTE D'IVOIRE	16 200	16 200	16 200	0,00 %	4 331	70 166 960	16 200	39,60 %	1 112,43	31-mai-23	6,87 %	6,75	
IND	NTLC	NESTLE CI	8 150	8 000	8 150	0,00 %	10	81 185	8 150	-1,15 %	728,10	8-août-23	8,93 %	10,82	
IND	SMBC	SMB CI	9 995	9 950	9 950	-0,45 %	191	1 900 450	9 950	46,32 %	720,00	31-août-23	7,24 %	8,23	
SPU	ONTBF	ONATEL BF	2 025	2 000	2 025	0,00 %	8 553	17 148 175	2 025	-36,72 %	287,88	26-juin-23	14,22 %	6,15	
SPU	SNTS	SONATEL SN	16 300	16 300	16 300	0,00 %	1 739	28 328 130	16 300	7,24 %	1 500,00	30-mai-23	9,20 %	5,84	
TOTAL							310 920	151 579 487							

COMPARTIMENT PRINCIPAL			103,00	points		0,72 %									
AGR	SCRC	SUCRIVOIRE	515	515	505	-1,94 %	870	439 750	505	-45,41 %	40,50	20-août-21	8,02 %		
AGR	SICC	SICOR CI	5 690	NC	NC	0,00 %			5 690	5,27 %	1 919,00	25-sept.-00		28,63	
AGR	SOGC	SOGB CI	3 750	3 750	3 750	0,00 %	251	941 150	3 750	-33,86 %	558,00	17-juil.-23	14,88 %	5,18	
AUT	STAC	SETAO CI	1 080	1 075	1 070	-0,93 %	35	37 600	1 070	12,63 %	66,15	18-juil.-22	6,18 %		
DIS	ABJC	SERVAIR ABIDJAN CI	1 205	1 205	1 200	-0,41 %	653	784 945	1 200	-7,34 %	92,00	31-août-23	7,67 %	10,32	
DIS	BNBC	BERNABE CI	1 995	1 975	1 975	-1,00 %	101	199 475	1 975	-1,25 %	150,00	24-juil.-23	7,59 %	7,23	
DIS	CFAC	CFAO MOTORS CI	820	820	815	-0,61 %	670	548 710	815	-12,37 %	27,45	15-sept.-23	3,37 %	26,71	
DIS	PRSC	TRACTAFRIC MOTORS CI	2 600	2 700	2 700	3,85 %	53	143 100	2 700	-15,49 %	224,10	13-sept.-23	8,30 %	7,59	
DIS	SHEC	VIVO ENERGY CI	830	830	830	0,00 %	95	78 850	830	10,67 %	29,00	28-oct.-22	3,49 %	13,93	
FIN	BICC	BICI CI	6 700	6 700	6 700	0,00 %	16 811	112 633 700	6 700	-2,19 %	401,40	31-juil.-23	5,99 %	9,01	
FIN	BOAB	BANK OF AFRICA BN	6 300	6 350	6 355	0,87 %	439	2 801 365	6 355	6,81 %	627,00	25-mai-23	9,87 %	6,73	
FIN	BOABF	BANK OF AFRICA BF	6 395	6 200	6 480	1,33 %	419	2 658 680	6 480	24,62 %	577,00	5-mai-23	8,90 %	5,60	
FIN	BOAC	BANK OF AFRICA CI	6 800	6 800	6 795	-0,07 %	3 878	26 243 115	6 795	83,65 %	540,00	28-avr.-23	7,95 %	6,77	
FIN	BOAM	BANK OF AFRICA ML	1 495	1 490	1 475	-1,34 %	400	590 150	1 475	5,36 %	271,00	15-mai-19		10,97	
FIN	BOAN	BANK OF AFRICA NG	4 295	4 055	4 295	0,00 %	2 735	11 133 110	4 295	-25,76 %	613,80	25-mai-23	14,29 %	5,51	
FIN	BOAS	BANK OF AFRICA SENEGAL	3 095	3 095	3 145	1,62 %	1 345	4 174 315	3 145	28,37 %	187,50	1-juin-23	5,96 %	4,84	
FIN	CBIBF	CORIS BANK INTERNATIONAL	8 695	8 650	8 740	0,52 %	37	322 595	8 740	4,17 %	525,00	6-juil.-23	6,01 %	4,95	
FIN	ECOC	ECOBANK COTE D'IVOIRE	6 650	6 650	6 800	2,26 %	432	2 918 940	6 800	37,51 %	549,00	30-mai-22	8,07 %	8,39	
FIN	NSBC	NSIA BANQUE COTE D'IVOIRE	6 265	6 265	6 270	0,08 %	179	1 118 780	6 270	4,94 %	363,60	7-juil.-23	5,80 %	4,79	
FIN	ORGT	ORAGROUP TOGO	2 650	2 485	2 640	-0,38 %	82	211 405	2 640	-32,74 %	59,52	17-juil.-20	2,25 %	9,55	
FIN	SAFC	SAFCA CI	860	900	895	4,07 %	413	373 475	895	1,70 %	23,04	29-juil.-11			
FIN	SIBC	SOCIETE IVOIRIENNE DE BANQUE	5 300	5 325	5 335	0,66 %	5 246	27 909 865	5 335	16,36 %	495,00	11-août-23	9,28 %	6,65	
IND	CABC	SICABLE CI	1 235	1 215	1 200	-2,83 %	1 060	1 273 500	1 200	2,56 %	69,00	2-août-23	5,75 %	6,61	
IND	FTSC	FILTISAC CI	1 100	1 110	1 100	0,00 %	5 309	5 840 655	1 100	-31,25 %	235,00	30-juil.-21	21,36 %	101,08	
IND	NEIC	NEI-CEDA CI	620	620	615	-0,81 %	21	12 965	615	-23,13 %	35,25	22-sept.-23	5,73 %	6,48	
IND	SEMC	CROWN SIEM CI	600	600	600	0,00 %	4 067	2 440 200	600	-11,76 %	14,40	28-déc.-21	2,40 %	6,34	
IND	SIVC	AIR LIQUIDE CI	595	615	615	3,36 %	229	140 735	615	-8,89 %	63,00	29-sept.-17		13,34	
IND	SLBC	SOLIBRA CI	85 000	89 000	89 000	4,71 %	1	89 000	89 000	6,91 %	4 050,00	12-août-22	4,55 %	120,35	

IND	STBC	SITAB CI	6 100	6 095	6 100	0,00 %	356	2 171 580	6 100	-10,95 %	551,00	27-juil.-23	9,03 %	9,52
IND	UNLC	UNILEVER CI	5 000	5 000	5 000	0,00 %	20	100 000	5 000	-28,83 %	1 233,00	9-juil.-12		
IND	UNXC	UNIWAX CI	700	700	700	0,00 %	878	614 685	700	-9,09 %	60,75	29-juil.-22	8,68 %	
SPU	CIEC	CIE CI	2 050	2 050	2 050	0,00 %	1 131	2 273 550	2 050	3,02 %	157,50	31-juil.-23	7,68 %	11,69
SPU	ORAC	ORANGE COTE D'IVOIRE	10 610	10 605	10 690	0,75 %	1 607	17 045 375	10 690	4,70 %	752,76	15-juin-23	7,04 %	10,49
SPU	SDCC	SODE CI	4 800	4 795	4 800	0,00 %	315	1 519 225	4 800	-12,17 %	450,00	15-sept.-23	9,38 %	8,99
TRP	SDSC	BOLLORE	1 490	1 480	1 480	-0,67 %	57	84 360	1 480	6,09 %	130,00	23-juin-22	8,78 %	8,02
TRP	SVOC	MOVIS CI	2 395	SP	SP	0,00 %			2 395	0,00 %	270,00	5-juil.-99		
TOTAL							50 195	229 868 905						

TOTAL
TOTAL - Marché des actions

361 115 381 448 392

Secteurs d'activités (*) : AGR = Agriculture, AUT = Autres Secteurs, DIS = Distribution, FIN = Finances, IND = Industrie, TRP = Transport, SPU = Services Publics

MARCHE DES DROITS

Symbole	Titre	Cours Précédent	Cours du jour		Variation jour	Séance de cotation		Cours Référence	Variation depuis l'origine	Parité	Periode de négociation	
			Ouv.	Clôt.		Volume	Valeur				Début	fin

TOTAL
TOTAL - Marché des droits
Légende:

(d) Ex-dividende (V) Variation par rapport au cours de référence

Cours du jour: Ouv.: Ouverture Clôt.: Clôture Moy.: Moyen

Mentions : NC: Non Coté Ex-c: Ex-coupon Ex-d: Ex-droit SP: Suspendu Val-T: Valeur Théorique

PER = Cours / BNPA selon les données disponibles Rdt. Net: Rendement net (DNPA / Cours)

Comp.: 1 - Premier Compartiment 2 - Second Compartiment 3 - Compartiment de croissance

Ratio de liquidité = Titres échangés / Volume des ordres de vente

: Progression de l'indice sectoriel : Stabilité de l'indice sectoriel : Recul de l'indice sectoriel

MARCHE DES OBLIGATIONS

Symbole	Titre	Valeur nominale	Cours Précédent	Cours du jour	Cours Référence	Séance de cotation		Coupon couru	Coupon d'intérêt		Type Amort	
						Volume	Valeur		Période	Montant net	Eché.	
OBLIGATIONS D'ETAT												
EOM.010	ETAT DU MALI 6,20 % 2022-2029	10 000	10 000	NC	10 000			541,86	A	620,00	9-déc.-23	ACD
EOM.011	ETAT DU MALI 6,40 % 2023-2030	10 000	10 000	NC	10 000			349,73	A	640,00	7-avr.-24	ACD
EOM.012	ETAT DU MALI 6,50 % 2023-2030	10 000	10 000	NC	10 000			156,28	A	650,00	28-juil.-24	ACD
EOM.02	Etat du Mali 6,50% 2017-2024	2 000	2 000	NC	2 000			66,42	A	130,00	20-avr.-24	AC
EOM.03	ETAT DU MALI 6,50% 2018-2025	4 000	4 000	NC	4 000			13,42	A	260,00	7-oct.-24	AC
EOM.04	ETAT DU MALI 6,50% 2019-2027	8 000	8 000	NC	8 000			147,76	A	520,00	12-juil.-24	AC
EOM.05	ETAT DU MALI 6,50% 2020-2028	10 000	10 000	NC	10 000			374,73	A	650,00	27-mars-24	ACD
EOM.06	ETAT DU MALI 6,50% 2020-2027	10 000	10 000	NC	10 000			584,11	A	650,00	30-nov.-23	AC
EOM.07	ETAT DU MALI 6,50% 2021-2031	10 000	9 999	NC	9 999			339,21	A	650,00	16-avr.-24	AC
EOM.08	ETAT DU MALI 6,20 % 2022-2032	10 000	10 000	NC	10 000			79,62	A	620,00	7-sept.-24	ACD
EOM.09	ETAT DU MALI 6,30% 2022-2032	10 000	10 000	NC	10 000			550,60	A	630,00	9-déc.-23	ACD
EOS.010	ETAT DU SENEGAL 6,15 % 2023-2030	10 000	10 000	NC	10 000			42,24	S	307,50	29-mars-24	ACD
EOS.011	ETAT DU SENEGAL 6,35 % 2023-2033	10 000	10 000	NC	10 000			43,61	S	317,50	29-mars-24	ACD
EOS.07	ETAT SENEGAL 6.30% 2015-2025	10 000	10 000	10 000	10 000	55	550 000	262,36	S	317,59	25-nov.-23	ACD
EOS.08	ETAT DU SENEGAL 5,95% 2022-2034	10 000	10 000	NC	10 000			487,41	A	595,00	29-déc.-23	ACD
EOS.09	ETAT DU SENEGAL 6,00 % 2023-20	10 000	9 500	9 500	9 500	3 100	29 450 000	41,21	S	300,00	29-mars-24	ACD
TPBF.010	TPBF 6,50% 2020 - 2028	7 500	7 575	NC	7 575.01			22,64	S	243,75	20-sept.-24	ACD
TPBF.011	TPBF 6,50 % 2020-2028	8 334	8 334	NC	8 334			157,51	S	270,86	9-janv.-24	ACD
TPBF.012	TPBF 6.50% 2021-2031	10 000	10 000	NC	10 000			51,79	S	325,00	25-mars-24	ACD
TPBF.013	TPBF 6,50 % 2021 - 2031	10 000	10 000	NC	10 000			194,29	S	325,00	6-janv.-24	ACD
TPBF.014	TPBF 6,30% 2022-2034	10 000	10 000	NC	10 000			91,73	S	315,00	1-mars-24	ACD
TPBF.015	ETAT DU BURKINA 6,30 % 2022-2	10 000	10 000	NC	10 000			277,34	S	315,00	15-nov.-23	ACD
TPBF.016	ETAT DU BURKINA 6% 2023-2028	10 000	10 000	NC	10 000			172,83	S	300,00	10-janv.-24	ACD
TPBF.04	TPBF 6.50% 2017-2027	10 000	9 995	NC	9 995			150,96	S	326,78	31-janv.-24	ACD
TPBF.05	TPBF 6,50% 2017-2024	10 000	10 000	NC	10 000			207,79	S	325,00	29-déc.-23	ACD
TPBF.06	TPBF 6.50% 2018-2025	10 000	10 500	NC	10 500			251,10	S	325,89	5-déc.-23	ACD
TPBF.07	TPBF 6,50% 2018- 2025	10 000	10 000	NC	10 000			286,14	S	325,00	15-nov.-23	AC
TPBF.08	TPBF 6,50% 2019-2027	10 000	10 000	NC	10 000			304,52	S	327,67	6-nov.-23	ACD
TPBF.09	TPBF 6,50% 2019 - 2027	10 000	9 995	NC	9 995			28,42	S	325,00	8-avr.-24	ACD
TPBJ.03	TPBJ 6,50% 2020-2028	10 000	10 000	NC	10 000			106,56	A	650,00	25-août-24	AC
TPBJ.04	TPBJ 5,50 % 2022-2037	10 000	10 000	NC	10 000			356,15	A	550,00	1-mars-24	AC
TPBJ.05	TPBJ 5,85 % 2022-2042	10 000	9 790	NC	9 790			378,81	A	585,00	1-mars-24	ACD
TPBJ.06	TPBJ 5,75% 2022-2037	10 000	10 000	NC	10 000			138,25	A	575,00	28-juil.-24	ACD
TPBJ.07	TPBJ 5,70% 2023-2030	10 000	10 001	NC	10 001			350,41	A	570,00	13-mars-24	AC
TPBJ.08	TPBJ 6,20% 2023-2038	10 000	10 000	NC	10 000			381,15	A	620,00	13-mars-24	AC
TPCI.017	TPCI 3% 2014-2024	10 000	10 000	NC	10 000			104,10	S	150,00	19-déc.-23	ACD
TPCI.019	TPCI 5.99% 2015-2025	10 000	10 000	NC	10 000			266,77	A	599,00	14-mai-24	ACD
TPCI.021	TPCI 6% 2016-2028	10 000	10 000	NC	10 000			326,23	A	600,00	8-avr.-24	ACD
TPCI.022	TPCI 5.90% 2016 - 2026	10 000	9 700	NC	9 700			211,17	A	590,00	15-juin-24	ACD
TPCI.023	TPCI 5.90% 2016-2026	10 000	9 650	NC	9 650			551,21	A	590,00	17-nov.-23	ACD
TPCI.024	TPCI 6.25% 2017-2029	10 000	9 980	NC	9 980			40,98	S	312,50	31-mars-24	ACD
TPCI.025	TPCI 5,95% 2017-2024 A	10 000	9 700	NC	9 700			297,50	S	297,50	24-oct.-23	ACD
TPCI.026	TPCI 5,95% 2017-2024 B	10 000	10 000	NC	10 000			270,01	S	297,50	10-nov.-23	ACD
TPCI.027	TPCI 6% 2017-2025	10 000	10 250	NC	10 250			191,80	S	300,00	29-déc.-23	ACD
TPCI.028	TPCI 6% 2018 - 2026	10 000	10 000	NC	10 000			136,07	A	600,00	2-août-24	ACD
TPCI.029	TPCI 6% 2018-2026	10 000	10 000	9 970	9 970	3 000	29 910 000	16,39	A	600,00	19-avr.-24	ACD
TPCI.030	TPCI 5,95% 2018-2025	5 000	5 000	NC	5 000			108,41	S	149,16	13-déc.-23	ACD
TPCI.031	TPCI 5,75% 2019 - 2026	10 000	10 230	NC	10 230			197,95	A	575,00	20-juin-24	ACD
TPCI.032	TPCI 2,23% 2019-2026	10 000		NC				76,77	A	223,00	20-juin-24	ACD
TPCI.033	TPCI 5.75% 2019-2026	6 000	6 240	NC	6 240			205,49	A	345,00	20-mars-24	ACD
TPCI.034	TPCI 6% 2019-2029	7 500	7 500	NC	7 500			268,03	A	450,00	20-mars-24	ACD
TPCI.035	TPCI 5,75% 2019 -2026	10 000	10 250	NC	10 250			164,96	A	575,00	11-juil.-24	ACD
TPCI.036	TPCI 5,75% 2019- 2026	10 000	10 000	NC	10 000			100,55	A	575,00	21-août-24	ACD
TPCI.037	TPCI 5,80% 2019-2026	8 000	8 000	NC	8 000			411,88	A	464,00	4-déc.-23	ACD
TPCI.038	TPCI 5,75% 2019-2026	8 000	8 000	NC	8 000			408,33	A	460,00	4-déc.-23	ACD
TPCI.039	TPCI 5,75% 2019 - 2026	6 000	6 420	NC	6 420			468,82	A	460,00	17-oct.-23	ACD
TPCI.040	TPCI 5,75% 2019-2026	8 000	7 840	NC	7 840			361,70	A	460,00	10-janv.-24	ACD
TPCI.041	TPCI 5,80% 2020-2027	10 000	10 750	NC	10 750			377,16	A	580,00	29-févr.-24	ACD
TPCI.042	TPCI 5,90% 2020-2030	10 000	10 000	NC	10 000			383,66	A	590,00	29-févr.-24	ACD
TPCI.043	TPCI 5,90% 2020 - 2030	10 000	10 000	NC	10 000			296,61	A	590,00	23-avr.-24	ACD

TPCI.O44	TPCI 5,80% 2020 - 2027	10 000	9 620	NC	9 620			291,58	A	580,00	23-avr.-24	ACD
TPCI.O45	TPCI 5,80% 2020 -2027	8 000	8 000	NC	8 000			164,81	A	464,00	16-juin-24	ACD
TPCI.O46	TPCI 5,90% 2020 - 2030	8 750	8 925	NC	8 925			183,37	A	516,25	16-juin-24	ACD
TPCI.O47	TPCI 5,80% 2020 - 2027	8 000	8 200	NC	8 200			164,81	A	464,00	16-juin-24	ACD
TPCI.O48	TPCI 5,80% 2020- 2027	8 000	7 920	NC	7 920			110,30	A	464,00	29-juil.-24	ACD
TPCI.O49	TPCI 5,90% 2020- 2030	8 750	8 824	NC	8 824.38			122,72	A	516,25	29-juil.-24	ACD
TPCI.O50	TPCI 5,90% 2020-2030	8 750	8 750	NC	8 750			80,40	A	516,25	28-août-24	ACD
TPCI.O51	TPCI 5,80 % 2020-2027	8 000	8 000	NC	8 000			27,89	A	464,00	2-oct.-24	ACD
TPCI.O52	TPCI 5,90 % 2020 -2030	8 750	9 013	NC	9 012.50			31,03	A	516,25	2-oct.-24	ACD
TPCI.O53	TPCI 5,80% 2020-2027	10 000	10 600	NC	10 600			573,64	A	580,00	28-oct.-23	ACD
TPCI.O54	TPCI 5,90% 2020-2030	10 000	10 000	NC	10 000			583,53	A	590,00	28-oct.-23	ACD
TPCI.O55	TPCI 5,80% 2020 -2027	10 000	10 500	NC	10 500			483,07	A	580,00	24-déc.-23	ACD
TPCI.O56	TPCI 5,90% 2020- 2030	10 000	10 800	NC	10 800			491,40	A	590,00	24-déc.-23	ACD
TPCI.O57	TPCI 5,80% 2020-2027	10 000	10 000	NC	10 000			537,10	A	580,00	20-nov.-23	ACD
TPCI.O58	TPCI 5,80% 2021-2028	10 000	10 150	NC	10 150			362,90	A	580,00	9-mars-24	ACD
TPCI.O59	TPCI 5,90% 2021-2031	10 000	10 350	NC	10 350			369,15	A	590,00	9-mars-24	ACD
TPCI.O60	TPCI 5,80% 2021-2028	10 000	10 000	NC	10 000			259,89	A	580,00	13-mai-24	ACD
TPCI.O61	TPCI 5,90% 2021-2031	10 000	10 050	NC	10 050			264,37	A	590,00	13-mai-24	ACD
TPCI.O62	TPCI 5,80 % 2021 -2028	10 000	10 000	NC	10 000			183,83	A	580,00	30-juin-24	ACD
TPCI.O63	TPCI 5,90% 2021 -2031	10 000	10 000	NC	10 000			186,99	A	590,00	30-juin-24	ACD
TPCI.O64	TPCI 5,80 % 2021 - 2028	10 000	10 180	NC	10 180			109,34	A	580,00	16-août-24	ACD
TPCI.O65	TPCI 5,90 % 2021-2031	10 000	10 700	NC	10 700			38,69	A	590,00	30-sept.-24	ACD
TPCI.O66	TPCI 5,90% 2021-2031	10 000	9 950	NC	9 950			570,60	A	590,00	5-nov.-23	ACD
TPCI.O67	TPCI 5,90 % 2021-2036	10 000	10 400	NC	10 400			504,33	A	590,00	16-déc.-23	ACD
TPCI.O68	TPCI 5,90 % 2022-2037	10 000	10 000	NC	10 000			428,36	A	590,00	1-févr.-24	ACD
TPCI.O69	TPCI 5,75 % 2022-2037	10 000	10 000	NC	10 000			339,34	A	575,00	22-mars-24	ACD
TPCI.O70	TPCI 5,75 % 2022-2037	10 000	10 100	NC	10 100			279,64	A	575,00	29-avr.-24	ACD
TPCI.O71	TPCI 5,65% 2022-2032	10 000	10 150	NC	10 150			202,23	A	565,00	15-juin-24	ACD
TPCI.O72	TPCI 5,65% 2022-2029	10 000	9 500	NC	9 500			134,30	A	565,00	29-juil.-24	ACD
TPCI.O73	TPCI 5,75% 2022-2032	10 000	10 000	NC	10 000			136,68	A	575,00	29-juil.-24	ACD
TPCI.O74	TPCI 5,85% 2022-2042	10 000	10 000	NC	10 000			134,30	A	565,00	29-juil.-24	ACD
TPCI.O75	TPCI 5,65% 2022-2029	10 000	9 500	NC	9 500			26,24	A	565,00	7-oct.-24	ACD
TPCI.O76	TPCI 5,75% 2022-2032	10 000	10 000	NC	10 000			26,71	A	575,00	7-oct.-24	ACD
TPCI.O77	TPCI (TAUX DE BASE + SPREAD) % 2022-2029	10 000	10 000	NC	10 000			133,72	T	166,25	11-nov.-23	ACD
TPCI.O78	TPCI 5,65% 2022-2029	10 000	9 700	NC	9 700			487,60	A	565,00	13-déc.-23	ACD
TPCI.O79	TPCI 5,75% 2023-2030	10 000	9 992	NC	9 992			374,93	A	575,00	28-févr.-24	ACD
TPCI.O80	TPCI 6% 2023-2030	10 000	9 700	NC	9 700			262,30	A	600,00	17-mai-24	ACD
TPNE.O1	TRESOR PUBLIC DU NIGER 6,50% 2019-2026	10 000	10 000	NC	10 000			372,95	A	650,00	28-mars-24	ACD
TPNE.O2	TRESOR PUBLIC DU NIGER 6,50% 2019 - 2026	10 000	9 999	9 900	9 900	8	79 200	149,18	A	650,00	1-août-24	ACD
TPNE.O3	TRESOR PUBLIC DU NIGER 6,5% 2020-2027	8 000	7 960	NC	7 960			120,77	A	520,00	31-juil.-24	ACD
TPNE.O4	TRESOR PUBLIC DU NIGER 6,30% 2	10 000	10 000	NC	10 000			105,00	A	630,00	24-août-24	ACD
TPNE.O5	TPNE 6,15 % 2022-2034	10 000	10 550	NC	10 550			240,29	A	615,00	3-juin-24	ACD
TPNE.O6	TRESOR PUBLIC DU NIGER 6,15% 2022 - 2034	10 000	10 000	NC	10 000			529,07	A	615,00	14-déc.-23	ACD
TPTG.O2	TPTG 6% 2022-2037	10 000	10 000	NC	10 000			562,19	A	600,00	16-nov.-23	ACD
TOTAL						6 163	59 989 200					

OBLIGATIONS REGIONALES

BIDC.O4	BIDC-EBID 6.10% 2017-2027	5 000	5 000	5 000	5 000	125	625 000	108,33	A	305,00	16-juin-24	ACD
BIDC.O5	BIDC-EBID 6,40% 2019-2026	10 000	9 990	NC	9 990			180,87	S	320,00	12-janv.-24	ACD
BIDC.O6	BIDC-EBID 6,50 % 2021-2028	10 000	10 700	NC	10 700			283,15	S	327,67	18-nov.-23	ACD
BIDC.O7	BIDC-EBID 5,90% 2022-2029	10 000	10 000	NC	10 000			221,45	S	295,81	9-déc.-23	ACD
CRRH.O10	CRRH-UEMOA 6,10% 2022-2037	10 000	10 000	NC	10 000			135,92	S	305,00	3-févr.-24	AC
CRRH.O2	CRRH-UEMOA 6.10% 2012-2024	10 000	9 800	NC	9 800			164,10	S	305,00	17-janv.-24	AC
CRRH.O3	CRRH-UEMOA 6% 2013-2023	10 000	10 000	SP	10 000			296,72	S	300,00	26-oct.-23	AC
CRRH.O4	CRRH-UEMOA 6% 2014-2024	10 000	10 000	NC	10 000			190,16	S	300,00	30-déc.-23	AC
CRRH.O5	CRRH-UEMOA 5.85% 2015-2025	10 000	10 000	NC	10 000			179,02	S	294,10	4-janv.-24	AC
CRRH.O6	CRRH-UEMOA 5.85% 2016-2026	10 000	10 230	NC	10 230			179,63	S	292,50	3-janv.-24	ACD
CRRH.O7	CRRH-UEMOA 5.95% 2017-2029	5 417	5 417	NC	5 417			140,13	S	161,15	17-nov.-23	AC
CRRH.O8	CRRH-UEMOA 5.95% 2018-2030	6 250	6 250	NC	6 250			127,01	S	185,94	21-déc.-23	AC
CRRH.O9	CRRH-UEMOA 6.05% 2018-2033	7 000	7 000	NC	7 000			144,64	S	211,75	21-déc.-23	AC
TOTAL						125	625 000					

OBLIGATIONS PRIVEES

Code	Titre	Montant	Montant	Statut	Montant	Montant	Montant	Montant	Statut	Montant	Date	Statut
BHSN.O1	DIASPORA BONDS BHS 6,25% 2019-	10 000	10 000	NC	10 000			181,01	S	314,21	10-janv.-24	ACD
FBOAD.O1	FCTC BOAD DOLI-P 6,10% 2023-2030	9 100		9 100	9 100	100	910 000	113,96	S	610,00	20-mars-24	AC
FNSBC.O1	FCTC NSIA BANQUE 7 % 2020-2025	3 333	3 333	NC	3 333.33			23,87	T	57,17	16-déc.-23	ACD
FORBT.O1	FCTC ORABANK 7 % 2021-2026	7 222	7 728	NC	7 727.78			35,39	T	123,86	28-déc.-23	ACD
FTIMC.O1	FCTC TEYLIOM IMMO 7 % 2021-2028	7 917	7 917	NC	7 916.67			72,25	T	142,92	8-déc.-23	ACD
ORGT.O2	ORAGROUP SA 7,15% 2021-2028	10 000	10 550	NC	10 550			353,59	S	357,50	26-oct.-23	ACD
PADS.O3	PAD 6,60% 2020-2027	8 000	8 240	NC	8 240			7,21	S	264,00	19-avr.-24	ACD
PTRC.O1	PETRO IVOIRE 6,80% 2022-2029	10 000	9 900	NC	9 900			476,75	S	666,00	15-déc.-23	ACD
SNLC.O1	SENELEC 6,50% 2018-2025	3 000	2 940	NC	2 940			14,46	S	97,50	27-mars-24	AC
SNTS.O2	SONATEL 6,50% 2020-2027	8 000	8 000	NC	8 000			133,55	S	245,74	16-janv.-24	ACD
TOTAL						100	910 000					

SUKUK ET TITRES ASSIMILES

SUKSN.S2	SUKUK SN 6% 2016-2026	10 000	10 750	NC	10 750			150,00	S	306,67	26-janv.-24	ACD
SUKTG.S1	SUKUK TG 6.5% 2016-2026	10 000	10 000	NC	10 000			139,69	S	377,99	17-févr.-24	ACD
TOTAL						0	0					
TOTAL - Marché des obligations						6 388	61 524 200					

Légende :
 (#) (*) Ex-Coupon couru (#/#)Cours de référence amorti / Coupon couru Ex-c (#)Ex-marge de profits
 Cours du jour: Ouv.: Ouverture Clôt.: Clôture Moy.: Moyen
 Type Amort: Type d'Amortissement IF: In Fine AC: Amortissement Constant AD: Amortissement Dégressif ACD: Amortissement Constant Différé
 Période: Périodicité de paiement des coupons A: Annuelle S: Semestrielle T: Trimestrielle
 Eché.: Échéance de paiement des intérêts
 Mentions: NC: Non Coté Ex-c: Ex-coupon ou Ex-droit SP: Suspendu

INFORMATIONS
OPERATIONS EN COURS

Emetteur	Opération
ETAT DU SENEGAL	Première cotation - ETAT DU SENEGAL 6,15 % 2023-2028 (EOS.O12), ETAT DU SENEGAL 6,30 % 2023-2030 (EOS.O13) et ETAT DU SENEGAL 6,50 % 2023-2033 (EOS.O14) - première cotation le 26 Octobre 2023

AVIS

Entité	N°	Nature	Objet
BRVM	218-2023	Jour férié	Rappel, 1er novembre 2023, jour férié
BRVM	219-2023	Horaire de cotation	Horaires de cotation du 31 octobre 2023
BRVM	220-2023	Première cotation	Résultat de première cotation - FCTC BOAD DOLI-P 6,10% 2023-2030

COMMUNIQUES

Emetteur	N°	Nature	Objet
TRACTAFRIC CI	20231024-2	Rapport d'activités du 1er semestre	Rapport d'activités - 1er Semestre 2023 - TRACTAFRIC MOTORS CI
SODECI	20231024-1	Rapport d'activités du 1er semestre	Rapport d'activités - 1er Semestre 2023 - SODE CI
CRRH-UEMOA	20231024	Rapport d'activités du 1er semestre	Rapport d'activités et Attestation des CAC - 1er Semestre 2023 - CRRH-UEMOA

QUANTITES RESIDUELLES
MARCHE DES ACTIONS

Symbole	Titre	Quantité résiduelle à l'achat	Cours Achat / Vente			Quantité résiduelle à la vente	Cours de Référence
ABJC	SERVAIR ABIDJAN CI	3	1,200	/	1,205	141	1 200
BICC	BICI CI	5	6,460	/	6,800	1 435	6 700
BNBC	BERNABE CI	1	1,850	/	1,975	729	1 975
BOAB	BANK OF AFRICA BN	50	6,355	/	6,390	128	6 355
BOABF	BANK OF AFRICA BF	16	6,475	/	6,480	760	6 480
BOAC	BANK OF AFRICA CI	70	6,795	/	6,800	1 423	6 795
BOAM	BANK OF AFRICA ML	630	1,475	/	1,480	80	1 475
BOAN	BANK OF AFRICA NG	20	4,150	/	4,295	19	4 295
BOAS	BANK OF AFRICA SENEGAL	100	3,100	/	3,140	100	3 145
CABC	SICABLE CI	1	1,185	/	1,200	350	1 200
CBIBF	CORIS BANK INTERNATIONAL	40	8,700	/	8,705	117	8 740
CFAC	CFAO MOTORS CI	32	815	/	840	200	815
CIEC	CIE CI	15	2,040	/	2,050	2 930	2 050
ECOC	ECOBANK COTE D'IVOIRE	9	6,790	/	6,800	417	6 800
ETIT	ECOBANK TRANS. INCORP. TG	22 822	18	/	19	3 698 750	19
FTSC	FILTISAC CI	218	1,085	/	1,100	2 913	1 100
NEIC	NEI-CEDA CI	75	610	/	615	222	615
NSBC	NSIA BANQUE COTE D'IVOIRE	30	6,015	/	6,270	196	6 270
NTLC	NESTLE CI			/	8,140	365	8 150
ONTBF	ONATEL BF	6	2,025	/	2,050	295	2 025
ORAC	ORANGE COTE D'IVOIRE	13	10,650	/	10,690	2 974	10 690
ORGT	ORAGROUP TOGO	135	2,485	/	2,645	15	2 640
PALC	PALM CI	5	7,210	/	7,295	103	7 295
PRSC	TRACTAFRIC MOTORS CI	118	2,615	/	2,700	2 894	2 700
SAFC	SAFCA CI	50	890	/	895	268	895
SCRC	SUCRIVOIRE	507	500	/	505	187	505
SDCC	SODE CI	3	4,805	/	4,850	5	4 800
SDSC	BOLLORE	18	1,460	/	1,480	1 443	1 480
SEMC	CROWN SIEM CI	20	600	/	620	5 000	600
SGBC	SOCIETE GENERALE COTE D'IVOIRE	6	16,155	/	16,390	77	16 200
SHEC	VIVO ENERGY CI	597	820	/	830	79	830
SIBC	SOCIETE IVOIRIENNE DE BANQUE	7 105	5,335	/	5,340	3 924	5 335
SICC	SICOR CI			/	5,575	766	5 690
SIVC	AIR LIQUIDE CI			/	615	112	615
SLBC	SOLIBRA CI	1	85,500	/	88,995	3	89 000
SMBC	SMB CI	304	9,950	/	9,995	60	9 950
SNTS	SONATEL SN	102	16,295	/	16,300	297	16 300
SOGC	SOGB CI	3	3,600	/	3,750	180	3 750
SPHC	SAPH CI	11	2,550	/	2,600	280	2 590
STAC	SETAO CI	59	1,030	/	1,070	235	1 070
STBC	SITAB CI	3	5,800	/	6,100	433	6 100
SVOC	MOVIS CI			/			2 395
TTLC	TOTAL CI	50	1,955	/	2,020	2 000	1 990
TTLS	TOTAL SN	400	2,650	/	2,680	5	2 650
UNLC	UNILEVER CI			/	5,000	2 369	5 000
UNXC	UNIWAX CI	10	695	/	700	1 261	700

QUANTITES RESIDUELLES

MARCHE DES DROITS

Symbole	Titre	Quantité résiduelle à l'achat	Cours Achat / Vente	Quantité résiduelle à la vente	Cours de Référence
---------	-------	-------------------------------	---------------------	--------------------------------	--------------------

QUANTITES RESIDUELLES
MARCHE DES OBLIGATIONS

Symbole	Titre	Quantité résiduelle à l'achat	Cours Achat / Vente	Quantité résiduelle à la vente	Cours de Référence	
BHSN.01	DIASPORA BONDS BHS 6,25% 2019-		/		10 000	
FBOAD.01	FCTC BOAD DOLI-P 6,10% 2023-2030		/		9 100	
FNSBC.01	FCTC NSIA BANQUE 7 % 2020-2025		/ 3,333.33	5	3 333	
FORBT.01	FCTC ORABANK 7 % 2021-2026		/		7 728	
FTMC.01	FCTC TEYLIM IMMO 7 % 2021-2028		/ 8,470.83	22 870	7 917	
ORGT.02	ORAGROUP SA 7,15% 2021-2028	404	10,000 /	10,550	552	10 550
PADS.03	PAD 6,60% 2020-2027	1 867	8,000 /			8 240
PTRC.01	PETRO IVOIRE 6,80% 2022-2029		/	9,900	203	9 900
SNLC.01	SENELEC 6,50% 2018-2025		/			2 940
SNTS.02	SONATEL 6,50% 2020-2027		/			8 000
EOM.010	ETAT DU MALI 6,20 % 2022-2029		/			10 000
EOM.011	ETAT DU MALI 6,40 % 2023-2030		/			10 000
EOM.012	ETAT DU MALI 6,50 % 2023-2030		/			10 000
EOM.02	Etat du Mali 6.50% 2017-2024		/			2 000
EOM.03	ETAT DU MALI 6,50 % 2018-2025		/			4 000
EOM.04	ETAT DU MALI 6,50% 2019-2027		/			8 000
TPNE.06	TRESOR PUBLIC DU NIGER 6,15% 2022 - 2034		/			10 000
TPTG.02	TPTG 6% 2022-2037		/			10 000
TPCI.080	TPCI 6% 2023-2030		/	10,000	36	9 700
TPNE.01	TRESOR PUBLIC DU NIGER 6,50% 2019-2026		/			10 000
TPNE.02	TRESOR PUBLIC DU NIGER 6,50% 2019 - 2026		/	9,900	122	9 900
TPNE.03	TRESOR PUBLIC DU NIGER 6,5% 2020-2027		/	8,000	240	7 960
TPNE.04	TRESOR PUBLIC DU NIGER 6,30% 2		/	10,000	20	10 000
TPNE.05	TPNE 6,15 % 2022-2034		/			10 550
TPCI.074	TPCI 5,85% 2022-2042		/	10,700	60 000	10 000
TPCI.075	TPCI 5,65% 2022-2029		/			9 500
TPCI.076	TPCI 5,75% 2022-2032		/	10,700	144 866	10 000
TPCI.077	TPCI (TAUX DE BASE + SPREAD) % 2022-2029		/			10 000
TPCI.078	TPCI 5,65% 2022-2029		/			9 700
TPCI.079	TPCI 5,75% 2023-2030		/			9 992
TPCI.068	TPCI 5,90 % 2022-2037		/	10,700	34 990	10 000
TPCI.069	TPCI 5,75 % 2022-2037		/			10 000
TPCI.070	TPCI 5,75 % 2022-2037		/	10,100	9 995	10 100
TPCI.071	TPCI 5,65% 2022-2032		/	9,900	20 000	10 150
TPCI.072	TPCI 5,65% 2022-2029		/			9 500
TPCI.073	TPCI 5,75% 2022-2032		/			10 000
TPCI.062	TPCI 5,80 % 2021 -2028		/			10 000
TPCI.063	TPCI 5,90% 2021 -2031		/			10 000
TPCI.064	TPCI 5,80 % 2021 - 2028		/			10 180
TPCI.065	TPCI 5,90 % 2021-2031		/			10 700
TPCI.066	TPCI 5,90% 2021-2031		/			9 950
TPCI.067	TPCI 5,90 % 2021-2036		/			10 400
TPCI.056	TPCI 5,90% 2020- 2030		/			10 800
TPCI.057	TPCI 5,80% 2020-2027		/			10 000
TPCI.058	TPCI 5,80% 2021-2028		/			10 150
TPCI.059	TPCI 5,90% 2021-2031		/			10 350
TPCI.060	TPCI 5,80% 2021-2028		/			10 000
TPCI.061	TPCI 5,90% 2021-2031		/			10 050
TPCI.050	TPCI 5,90% 2020-2030		/			8 750
TPCI.051	TPCI 5,80 % 2020-2027		/			8 000

TPCI.052	TPCI 5,90 % 2020 -2030			/				9 013
TPCI.053	TPCI 5,80% 2020-2027			/				10 600
TPCI.054	TPCI 5,90% 2020-2030			/				10 000
TPCI.055	TPCI 5,80% 2020 -2027			/				10 500
TPCI.044	TPCI 5,80% 2020 - 2027			/				9 620
TPCI.045	TPCI 5,80% 2020 -2027			/				8 000
TPCI.046	TPCI 5,90% 2020 - 2030			/				8 925
TPCI.047	TPCI 5,80% 2020 - 2027			/				8 200
TPCI.048	TPCI 5,80% 2020- 2027			/				7 920
TPCI.049	TPCI 5,90% 2020- 2030			/				8 824
TPCI.038	TPCI 5,75% 2019-2026			/				8 000
TPCI.039	TPCI 5,75% 2019 - 2026			/				6 420
TPCI.040	TPCI 5,75% 2019-2026			/				7 840
TPCI.041	TPCI 5,80% 2020-2027			/				10 750
TPCI.042	TPCI 5,90% 2020-2030			/				10 000
TPCI.043	TPCI 5,90% 2020 - 2030			/				10 000
TPCI.032	TPCI 2,23% 2019-2026			/				10 000
TPCI.033	TPCI 5.75% 2019-2026			/				6 240
TPCI.034	TPCI 6% 2019-2029			/				7 500
TPCI.035	TPCI 5,75% 2019 -2026			/				10 250
TPCI.036	TPCI 5,75% 2019- 2026			/				10 000
TPCI.037	TPCI 5,80% 2019-2026			/				8 000
TPCI.026	TPCI 5,95% 2017-2024 B			/				10 000
TPCI.027	TPCI 6% 2017-2025			/				10 250
TPCI.028	TPCI 6% 2018 - 2026			/	10,000		4	10 000
TPCI.029	TPCI 6% 2018-2026			/				9 970
TPCI.030	TPCI 5,95% 2018-2025			/				5 000
TPCI.031	TPCI 5,75% 2019 - 2026			/				10 230
TPCI.019	TPCI 5.99% 2015-2025			/				10 000
TPCI.021	TPCI 6% 2016-2028			/				10 000
TPCI.022	TPCI 5.90% 2016 - 2026			/				9 700
TPCI.023	TPCI 5.90% 2016-2026			/				9 650
TPCI.024	TPCI 6.25% 2017-2029			/				9 980
TPCI.025	TPCI 5,95% 2017-2024 A			/				9 700
TPBJ.04	TPBJ 5,50 % 2022-2037			/				10 000
TPBJ.05	TPBJ 5,85 % 2022-2042			/				9 790
TPBJ.06	TPBJ 5,75% 2022-2037			/				10 000
TPBJ.07	TPBJ 5,70% 2023-2030	500	10,000	/	10,700		200 500	10 001
TPBJ.08	TPBJ 6,20% 2023-2038			/				10 000
TPCI.017	TPCI 3% 2014-2024			/				10 000
TPBF.05	TPBF 6,50% 2017-2024			/				10 000
TPBF.06	TPBF 6.50% 2018-2025			/	10,000		200	10 500
TPBF.07	TPBF 6,50% 2018- 2025			/				10 000
TPBF.08	TPBF 6,50% 2019-2027			/				10 000
TPBF.09	TPBF 6,50% 2019 - 2027			/	10,000		309	9 995
TPBJ.03	TPBJ 6,50% 2020-2028			/	10,000		5	10 000
TPBF.012	TPBF 6.50% 2021-2031			/				10 000
TPBF.013	TPBF 6,50 % 2021 - 2031			/	10,000		165	10 000
TPBF.014	TPBF 6,30% 2022-2034			/	10,100		10 070	10 000
TPBF.015	ETAT DU BURKINA 6,30 % 2022-2			/	10,000		211	10 000
TPBF.016	ETAT DU BURKINA 6% 2023-2028			/				10 000
TPBF.04	TPBF 6.50% 2017-2027			/	9,950		99	9 995
EOS.011	ETAT DU SENEGAL 6,35 % 2023-2033			/				10 000
EOS.07	ETAT SENEGAL 6.30% 2015-2025			/				10 000
EOS.08	ETAT DU SENEGAL 5,95% 2022-2034			/	9,900		30 000	10 000

EOS.O9	ETAT DU SENEGAL 6,00 % 2023-20			/			9 500
TPBF.O10	TPBF 6,50% 2020 - 2028			/			7 575
TPBF.O11	TPBF 6,50 % 2020-2028			/	8,334	129	8 334
EOM.O5	ETAT DU MALI 6,50% 2020-2028			/			10 000
EOM.O6	ETAT DU MALI 6,50% 2020-2027			/	10,000	60	10 000
EOM.O7	ETAT DU MALI 6.50% 2021-2031			/	10,000	2 430	9 999
EOM.O8	ETAT DU MALI 6,20 % 2022-2032			/			10 000
EOM.O9	ETAT DU MALI 6,30% 2022-2032			/	9,900	15	10 000
EOS.O10	ETAT DU SENEGAL 6,15 % 2023-2030			/			10 000
BIDC.O4	BIDC-EBID 6.10% 2017-2027			/			5 000
BIDC.O5	BIDC-EBID 6,40% 2019-2026	145	9,990	/	10,000	70	9 990
BIDC.O6	BIDC-EBID 6,50 % 2021-2028	73	10,000	/	10,700	14 990	10 700
BIDC.O7	BIDC-EBID 5,90% 2022-2029			/			10 000
CRRH.O10	CRRH-UEMOA 6,10% 2022-2037			/	10,000	174	10 000
CRRH.O2	CRRH-UEMOA 6.10% 2012-2024			/	10,000	625	9 800
CRRH.O4	CRRH-UEMOA 6% 2014-2024			/			10 000
CRRH.O5	CRRH-UEMOA 5.85% 2015-2025			/			10 000
CRRH.O6	CRRH-UEMOA 5.85% 2016-2026			/			10 230
CRRH.O7	CRRH-UEMOA 5.95% 2017-2029			/			5 417
CRRH.O8	CRRH-UEMOA 5.95% 2018-2030			/			6 250
CRRH.O9	CRRH-UEMOA 6.05% 2018-2033			/			7 000

SUKUK ET TITRES ASSIMILES

Symbole	Titre	Quantité résiduelle à l'achat	Cours Achat / Vente	Quantité résiduelle à la vente	Cours de Référence
SUKSN.S2	SUKUK SN 6% 2016-2026		/		10 750
SUKTG.S1	SUKUK TG 6.5% 2016-2026		/		10 000

CALENDRIER DES ASSEMBLEES GENERALES
ANNEE : 2023

Société	Nature	Date	Heure	Lieu
UNILEVER CI	Ordinaire	31/10/2023	10:00:00	La salle Tamarin de l'Hôtel Azalaï
BOLLORE TRANSPORT & LOGISTICS	Ordinaire	20/10/2023	09:00:00	Amphithéâtre de l'immeuble CRRAE-UMOA, sise au plateau, Avenue Delafosse prolongée, face à l'hôtel PULLMAN à Abidjan
SMB	Ordinaire	17/10/2023	15:00:00	Salle ABIDJAN de l'hôtel RADISSON BLU sis à Abidjan-Port-Bouët, Boulevard de l'Aéroport
CROWN SIEM CI	Ordinaire	29/09/2023	09:00:00	Maison de l'Entreprise, au Plateau, à l'Angle du Boulevard de la République et de l'Avenue Lamblin
SICOR	Ordinaire	26/07/2023	09:00:00	Hôtel Palm Club, Cocody
SITAB	Ordinaire	30/06/2023	10:30:00	Hôtel PULLMAN
AIR LIQUIDE CI	Mixte	27/06/2023	09:00:00	SALLE DE CONFÉRENCE DE LA CRRAE-UMOA
SUCRIVOIRE	Ordinaire	27/06/2023	09:30:00	VISIOCONFERENCE
CFAO MOTORS CI	Ordinaire	27/06/2023	09:00:00	Au siège social, sis à Abidjan, 117, Boulevard de Marseille
BICI CI	Ordinaire	27/06/2023	10:00:00	Auditorium de la Maison des Entreprises (siège de la CGECI) sise au Plateau
TRACTAFRIC CI	Ordinaire	26/06/2023	10:00:00	Hôtel AZALAI ABIDJAN sis Marcory, Bd VGE, en face de Cap Sud, à côté de la banque BGF
FILTISAC CI	Ordinaire	22/06/2023	10:00:00	Espace Latrille Events II-Plateaux Boulevard Latrille Abidjan - Cocody
FILTISAC CI	Ordinaire	22/06/2023	10:00:00	Espace Latrille Events II-Plateaux Boulevard Latrille - Abidjan - Cocody
UNIWAX CI	Ordinaire	22/06/2023	09:00:00	Espace Latrille Events, sis à Abidjan, Cocody II-Plateaux (Carrefour Duncan)
SODECI	Ordinaire	21/06/2023	09:00:00	Siège social sis, 1, Avenue Christiani Treichville ABIDJAN
PALM CI	Ordinaire	21/06/2023	09:30:00	VISIOCONFERENCE
CIE CI	Ordinaire	20/06/2023	10:00:00	VISIOCONFERENCE
NEI-CEDA CI	Ordinaire	19/06/2023	14:30:00	Hôtel TIAMA , à Abidjan
SETAO CI	Ordinaire	16/06/2023	10:00:00	Hôtel TIAMA (salon EBENE) - Abidjan Plateau
SAFCA CI	Ordinaire	16/06/2023	10:00:00	Siège de la société sis à Abidjan, 1, Rue des Carrossiers, Zone 3C (face SOCOCE Treichville)
TOTAL	Ordinaire	15/06/2023	10:00:00	Radisson Blu Hotel Abidjan Airport sis au boulevard de l'Aéroport Abidjan, Port Bouët
TOTAL SENEGAL S.A.	Ordinaire	13/06/2023	10:00:00	Hôtel Radisson Blu Dakar
SERVAIR ABIDJAN CI	Ordinaire	13/06/2023	11:00:00	Salle JEWELS de la CGECI sise à la Maison de l'Entreprise au Plateau
SOGB	Ordinaire	13/06/2023	11:00:00	Immeuble CRRAE - UEMOA sis à Abidjan Plateau
SAPH CI	Ordinaire	12/06/2023	14:00:00	VISIOCONFERENCE
BERNABE CI	Ordinaire	08/06/2023	10:00:00	Salle de conférence GEWELS de la Maison du Patronat Ivoirien (CGECI) au Plateau
SOLIBRA	Mixte	31/05/2023	09:00:00	Espace CRISTAL 8, rue du Chevalier de Clieu Zone 4 C « Salle PLATINIUM » ABIDJAN
ORAGROUP	Ordinaire	31/05/2023	09:30:00	Hôtel 2 Février situé à Place de l'indépendance, BP 131 Lomé.
ECOBANK TG	Mixte	17/05/2023	10:30:00	Salle de Conférence du Centre Panafricain Ecobank, 2365, Boulevard du Mono, Lomé, Togo
SIB	Ordinaire	12/05/2023	10:00:00	CRRAE - UEMOA (Abidjan-Plateau - Angle Boulevard Botreau Roussel - Rue privée CRRAE-UMOA)
NESTLE CI	Ordinaire	12/05/2023	10:00:00	Espace CRISTAL 8, rue du Chevalier de Clieu Zone 4 C « Salle DIAMANT » ABIDJAN
ONATEL BF	Ordinaire	09/05/2023	10:30:00	ROYAL BEACH HÔTEL, OUAGADOUGOU-BURKINA FASO
ECOBANK CI	Ordinaire	26/04/2023	10:00:00	Hôtel Radisson Blu, sis à Abidjan Port-Bouët, route de l'Aéroport International Félix Houphouët Boigny
BOLLORE TRANSPORT & LOGISTICS	Extraordinaire	20/04/2023	10:00:00	Salle Kodjo EBOUCLE du palais de la culture sis à Treichville, Avenue Christiani à Abidjan
SONATEL	Ordinaire	18/04/2023	10:00:00	PAR VISIOCONFERENCE dans ses locaux situés au Technopole à Dakar
CORIS BANK INTERNATIONAL	Ordinaire	17/04/2023	09:00:00	Sopatel Hôtel Silmandé SA
BANK OF AFRICA BN	Ordinaire	14/04/2023	10:00:00	Hôtel GOLDEN TULIP à Cotonou
SGB CI	Ordinaire	13/04/2023	09:00:00	Espace Latrille Events, sis à Abidjan Commune de Cocody, aux Deux-plateaux Boulevard Latrille
ORANGE CI	Ordinaire	13/04/2023	10:00:00	Au siège de la société, sis à Abidjan, Cocody Riviera Golf, Boulevard de France, Immeuble Orange Village
ORAGROUP	Extraordinaire	31/03/2023	09:00:00	Hôtel 2 FEVRIER de Lomé

BANK OF AFRICA SN	Ordinaire	31/03/2023	09:30:00	Immeuble Elan II au 2ème étage, Almadies, zone 12, route de Ngor à Dakar
SICABLE	Ordinaire	30/03/2023	10:00:00	Hôtel TIAMA , à Abidjan
BANK OF AFRICA ML	Ordinaire	30/03/2023	09:30:00	Siège de la banque à l'immeuble BANK OF AFRICA, Avenue du Mali, Quartier ACI 2000
BANK OF AFRICA NG	Ordinaire	30/03/2023	10:00:00	Centre de formation de BOA-NIGER sis à BOA siège
BANK OF AFRICA BF	Ordinaire	30/03/2023	10:00:00	Salle LAICO HOTEL OUAGA 2000
BANK OF AFRICA CI	Ordinaire	29/03/2023	10:00:00	Salle FROMAGER de l'hôtel IVOTEL du Plateau 10ème étage

L'actualité de la BRVM sur nos plateformes digitales

Infos BRVM

Pour recevoir les informations boursières par SMS, souscrivez :



Côte d'Ivoire : *430#
Bénin : *430*15#



Côte d'Ivoire : #139#
Burkina Faso : *310#



Côte d'Ivoire : *431#
Niger : *512*9#
Togo : *310#

Site web

www.brvm.org



Application Mobile

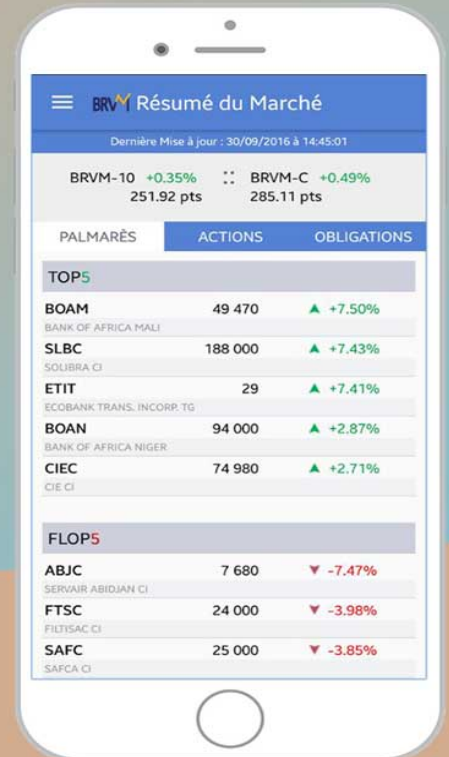

Nous suivre sur :

