

BRVM COMPOSITE	205,42
Variation Jour	-0,27 %
Variation annuelle	1,08 %

BRVM 30	103,11
Variation Jour	-0,25 %
Variation annuelle	3,37 %

BRVM PRESTIGE	103,31
Variation Jour	-0,48 %
Variation annuelle	3,81 %

Evolution des indices

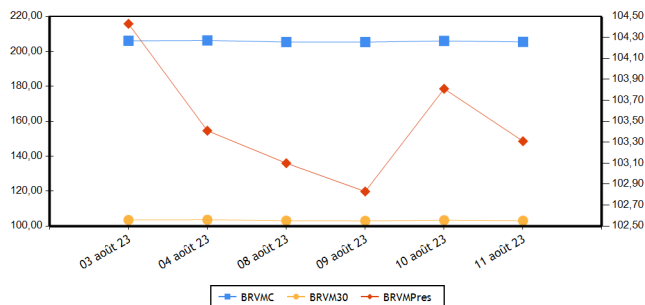

Volumes et valeurs transigés

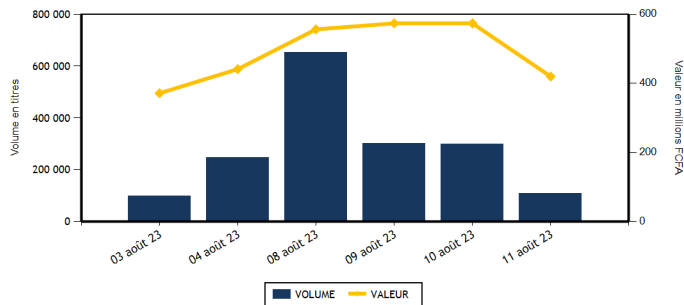

Actions	Niveau	Evol. Jour
Capitalisation boursière (FCFA)(Actions & Droits)	7 642 158 766 456	-0,27 %
Volume échangé (Actions & Droits)	105 200	-64,86 %
Valeur transigée (FCFA) (Actions & Droits)	370 442 115	-34,39 %
Nombre de titres transigés	42	2,44 %
Nombre de titres en hausse	15	36,36 %
Nombre de titres en baisse	17	0,00 %
Nombre de titres inchangés	10	-23,08 %

Obligations	Niveau	Evol. Jour
Capitalisation boursière (FCFA)	9 962 427 353 093	-0,02 %
Volume échangé	5 036	361,59 %
Valeur transigée (FCFA)	49 430 031	435,11 %
Nombre de titres transigés	5	25,00 %
Nombre de titres en hausse	2	
Nombre de titres en baisse	1	-50,00 %
Nombre de titres inchangés	2	0,00 %

PLUS FORTES HAUSSES

Titres	Cours	Evol. Jour	Evol. annuelle
SICABLE CI (CABC)	1 235	7,39 %	5,56 %
SITAB CI (STBC)	6 355	7,35 %	-7,23 %
TOTAL SN (TTLS)	2 495	3,96 %	-1,58 %
UNIWAX CI (UNXC)	770	3,36 %	0,00 %
SETAO CI (STAC)	1 120	2,75 %	17,89 %

PLUS FORTES BAISES

Titres	Cours	Evol. Jour	Evol. annuelle
BERNABE CI (BNBC)	1 850	-7,50 %	-7,50 %
SERVAIR ABIDJAN CI (ABJC)	1 335	-7,29 %	3,09 %
AIR LIQUIDE CI (SIVC)	520	-7,14 %	-22,96 %
BOLLORE (SDSC)	1 500	-5,96 %	7,53 %
SOCIETE GENERALE COTE D'IVOIRE (SGBC)	16 000	-2,59 %	37,87 %

INDICES PAR COMPARTIMENT

Base = 100 au 02 janvier 2023	Nombre de sociétés	Valeur	Evol. Jour	Evol. annuelle	Volume	Valeur	PER moyen
BRVM-PRESTIGE	10	103,31	-0,48 %	3,81 %	69 291	255 060 910	6,34
BRVM-PRINCIPAL	36	97,83	-0,22 %	-1,95 %	35 909	115 381 205	12,32

INDICES SECTORIELS

Base = 100 au 14 juin 1999	Nombre de sociétés	Valeur	Evol. Jour	Evol. annuelle	Volume	Valeur	PER moyen
BRVM - INDUSTRIE	11	102,41	1,34 %	-1,74 %	7 568	17 597 085	29,83
BRVM - SERVICES PUBLICS	5	495,23	-0,46 %	1,23 %	18 041	238 218 780	8,90
BRVM - FINANCES	15	80,43	-0,43 %	6,52 %	67 022	78 738 270	6,37
BRVM - TRANSPORT	2	366,76	-5,82 %	7,33 %	1 253	1 980 140	8,13
BRVM - AGRICULTURE	5	196,75	-0,17 %	-30,61 %	5 247	25 621 575	11,18
BRVM - DISTRIBUTION	7	368,29	0,81 %	2,72 %	5 880	8 078 345	12,96
BRVM - AUTRES SECTEURS	1	1 381,95	2,75 %	17,89 %	189	207 920	-

Indicateurs	BRVM COMPOSITE
PER moyen du marché	9,61
Taux de rendement moyen du marché	8,17
Taux de rentabilité moyen du marché	8,57
Nombre de sociétés cotées	46
Nombre de lignes obligataires	124
Volume moyen annuel par séance	510 374,00
Valeur moyenne annuelle par séance	1 038 050 954,41

Indicateurs	BRVM COMPOSITE
Ratio moyen de liquidité	4,05
Ratio moyen de satisfaction	6,64
Ratio moyen de tendance	163,86
Ratio moyen de couverture	61,03
Taux de rotation moyen du marché	0,01
Prime de risque du marché	4,51
Nombre de SGI participantes	25

Définitions

Volume moyen annuel par séance = Volume annuel échangé / nombre de séances
 Valeur moyenne annuelle par séance = Valeur annuelle échangée / nombre de séances
 Ratio moyen de liquidité = Moyenne des ratios de liquidité (Titres échangés / Volume des ordres de vente)
 Ratio moyen de satisfaction = Moyenne des ratios de satisfaction (Titres échangés / Volume des ordres d'achat)
 Ratio moyen de tendance = Moyenne des ratios de tendance (Volume des ordres d'achat / Volume des ordres de vente)
 Ratio moyen de couverture = Moyenne des ratios de couverture (Volume des ordres de vente / Volume des ordres d'achat)
 Taux moyen de rotation = moyenne des taux de rotation des actions cotées (volume transigé/capital flottante)
 PER moyen du marché = moyenne des PER des actions cotées ayant un PER positif
 Taux de rendement moyen = moyenne des taux de rendement des actions cotées ayant distribué un dividende
 Taux de rentabilité moyen = moyenne des taux de rentabilité des actions cotées
 Prime de risque du marché = (1 / le PER moyen du marché) - le taux de référence actuel des emprunts d'Etat

BOURSE REGIONALE DES VALEURS MOBILIERES
 Siège Social : Abidjan - Côte d'Ivoire, 18 av. Joseph Anoma
 Adresse : 01 BP 3802 Abidjan 01
 Tel : +225 20 31 55 50 / +225 20 32 66 85
 Fax : +225 20 32 66 84
 E-mail : brvm@brvm.org Site web : www.brvm.org

PAYS DE L'UEMOA



MARCHE DES ACTIONS

Sect. Act. (*)	Symbole	Titre	Cours Précédent	Cours du jour		Variation jour	Séance de cotation		Cours Référence	Variation de l'année précédente	Dernier dividende payé		Rdt. Net	PER
				Ouv.	Clôt.		Volume	Valeur			Montant net	Date		
COMPARTIMENT PRESTIGE			103,31	points	↓	-0,48 %								
AGR	PALC	PALM CI	7 995	7 995	7 995	0,00 %	1 947	15 564 570	7 995	-23,01 %	1 213,63	19-juil.-23	15,18 %	2,96
AGR	SPHC	SAPH CI	3 140	3 100	3 150	0,32 %	2 320	7 304 640	3 150	-36,94 %	365,40	4-août-22	11,60 %	4,82
DIS	TTLT	TOTAL CI	2 160	2 160	2 150	-0,46 %	1 246	2 687 520	2 150	13,46 %	159,29	25-août-22	7,41 %	11,02
DIS	TTLS	TOTAL SN	2 400	2 400	2 495	3,96 %	885	2 155 000	2 495	-1,58 %	241,01	13-juil.-23	9,66 %	9,59
FIN	ETIT	ECOBANK TRANS. INCORP. TG	18	17	18	0,00 %	46 962	836 795	18	-5,26 %	0,60	8-juin-23	3,36 %	1,42
FIN	SGBC	SOCIETE GENERALE COTE D'IVOIRE	16 425	16 500	16 000	-2,59 %	313	5 076 000	16 000	37,87 %	1 112,43	31-mai-23	6,95 %	6,67
IND	NTLC	NESTLE CI	8 500	8 480	8 495	-0,06 %	256	2 165 385	8 495	3,03 %	728,10	8-août-23	8,57 %	11,28
IND	SMBC	SMB CI	9 400	9 475	9 400	0,00 %	942	8 871 075	9 400	38,24 %	720,00	24-août-22	7,66 %	7,78
SPU	ONTBF	ONATEL BF	2 495	2 495	2 500	0,20 %	1 973	4 904 425	2 500	-21,88 %	287,88	26-juin-23	11,52 %	7,60
SPU	SNTS	SONATEL SN	16 700	16 700	16 700	0,00 %	12 447	205 495 500	16 700	9,87 %	1 500,00	30-mai-23	8,98 %	5,99
TOTAL							69 291	255 060 910						

COMPARTIMENT PRINCIPAL			97,83	points	↓	-0,22 %								
AGR	SCRC	SUCRIVOIRE	540	545	545	0,93 %	297	161 945	545	-41,08 %	40,50	20-août-21	7,43 %	
AGR	SICC	SICOR CI	6 305	NC	NC	0,00 %			6 305	16,65 %	1 919,00	25-sept.-00		31,73
AGR	SOGC	SOGB CI	3 800	3 795	3 760	-1,05 %	683	2 590 420	3 760	-33,69 %	558,00	17-juil.-23	14,84 %	5,19
AUT	STAC	SETAO CI	1 090	1 100	1 120	2,75 %	189	207 920	1 120	17,89 %	66,15	18-juil.-22	5,91 %	
DIS	ABJC	SERVAIR ABIDJAN CI	1 440	1 430	1 335	-7,29 %	260	356 675	1 335	3,09 %	57,73	24-août-22	4,32 %	11,48
DIS	BNBC	BERNABE CI	2 000	2 000	1 850	-7,50 %	74	147 850	1 850	-7,50 %	150,00	24-juil.-23	8,11 %	6,77
DIS	CFAC	CFAO MOTORS CI	900	930	920	2,22 %	7	6 450	920	-1,08 %	69,47	2-août-22	7,55 %	30,15
DIS	PRSC	TRACTAFRIC MOTORS CI	3 070	3 070	3 070	0,00 %	31	95 170	3 070	-3,91 %	175,86	30-août-22	5,73 %	8,63
DIS	SHEC	VIVO ENERGY CI	780	775	780	0,00 %	3 377	2 629 680	780	4,00 %	29,00	28-oct.-22	3,72 %	13,10
FIN	BICC	BICI CI	6 995	6 865	6 865	-1,86 %	87	597 255	6 865	0,22 %	401,40	31-juil.-23	5,85 %	9,23
FIN	BOAB	BANK OF AFRICA BN	6 345	6 345	6 340	-0,08 %	150	953 595	6 340	6,55 %	627,00	25-mai-23	9,89 %	6,72
FIN	BOABF	BANK OF AFRICA BF	6 400	6 450	6 400	0,00 %	856	5 480 200	6 400	23,08 %	577,00	5-mai-23	9,02 %	5,53
FIN	BOAC	BANK OF AFRICA CI	6 100	6 100	6 150	0,82 %	3 040	18 628 550	6 150	66,22 %	540,00	28-avr.-23	8,78 %	6,13
FIN	BOAM	BANK OF AFRICA ML	1 530	1 500	1 500	-1,96 %	919	1 378 130	1 500	7,14 %	271,00	15-mai-19		11,16
FIN	BOAN	BANK OF AFRICA NG	4 915	4 900	4 875	-0,81 %	1 368	6 668 200	4 875	-15,73 %	613,80	25-mai-23	12,59 %	6,25
FIN	BOAS	BANK OF AFRICA SENEGAL	2 900	2 900	2 890	-0,34 %	762	2 209 600	2 890	17,96 %	187,50	1-juin-23	6,49 %	4,45
FIN	CBIBF	CORIS BANK INTERNATIONAL	8 140	8 100	8 150	0,12 %	110	891 410	8 150	-2,86 %	525,00	6-juil.-23	6,44 %	4,62
FIN	ECOC	ECOBANK COTE D'IVOIRE	5 750	5 750	5 750	0,00 %	862	4 880 335	5 750	16,28 %	549,00	30-mai-22	9,55 %	7,10
FIN	NSBC	NSIA BANQUE COTE D'IVOIRE	5 400	5 500	5 500	1,85 %	2 170	12 201 720	5 500	-7,95 %	363,60	7-juil.-23	6,61 %	4,20
FIN	ORGT	ORAGROUP TOGO	2 535	2 540	2 535	0,00 %	130	329 825	2 535	-35,41 %	59,52	17-juil.-20	2,35 %	9,17
FIN	SAFC	SAFCA CI	680	630	670	-1,47 %	6 613	4 453 980	670	-23,86 %	23,04	29-juil.-11		
FIN	SIBC	SOCIETE IVOIRIENNE DE BANQUE	5 200	5 360	5 235	0,67 %	2 680	14 152 675	5 235	14,18 %	495,00	11-août-23	9,46 %	6,53
IND	CABC	SICABLE CI	1 150	1 150	1 235	7,39 %	308	361 740	1 235	5,56 %	69,00	2-août-23	5,59 %	6,80
IND	FTSC	FILTISAC CI	1 125	1 125	1 100	-2,22 %	4 016	4 418 350	1 100	-31,25 %	235,00	30-juil.-21	21,36 %	101,08
IND	NEIC	NEI-CEDA CI	680	NC	NC	0,00 %			680	-15,00 %	9,00	28-juin-01		7,16
IND	SEMC	CROWN SIEM CI	665	630	675	1,50 %	41	25 875	675	-0,74 %	14,40	28-déc.-21	2,13 %	7,13
IND	SIVC	AIR LIQUIDE CI	560	560	520	-7,14 %	150	80 905	520	-22,96 %	63,00	29-sept.-17		11,28
IND	SLBC	SOLIBRA CI	78 455	78 455	78 455	0,00 %	3	235 365	78 455	-5,76 %	4 050,00	12-août-22	5,16 %	106,09

IND	STBC	SITAB CI	5 920	6 355	6 355	7,35 %	10	63 550	6 355	-7,23 %	551,00	27-juil.-23	8,67 %	9,92
IND	UNLC	UNILEVER CI	5 895	NC	NC	0,00 %			5 895	-16,09 %	1 233,00	9-juil.-12		
IND	UNXC	UNIWAX CI	745	725	770	3,36 %	1 842	1 374 840	770	0,00 %	60,75	29-juil.-22	7,89 %	
SPU	CIEC	CIE CI	2 100	2 100	2 050	-2,38 %	707	1 459 700	2 050	3,02 %	157,50	31-juil.-23	7,68 %	11,69
SPU	ORAC	ORANGE COTE D'IVOIRE	9 900	9 900	9 810	-0,91 %	2 412	23 796 395	9 810	-3,92 %	752,76	15-juin-23	7,67 %	9,63
SPU	SDCC	SODE CI	5 105	5 105	5 115	0,20 %	502	2 562 760	5 115	-6,40 %	432,00	21-oct.-22	8,45 %	9,58
TRP	SDSC	BOLLORE	1 595	1 505	1 500	-5,96 %	1 253	1 980 140	1 500	7,53 %	130,00	23-juin-22	8,67 %	8,13
TRP	SVOC	MOVIS CI	2 395	SP	SP	0,00 %			2 395	0,00 %	270,00	5-juil.-99		
TOTAL							35 909	115 381 205						

TOTAL
TOTAL - Marché des actions

105 200 370 442 115

Secteurs d'activités (*) : AGR = Agriculture, AUT = Autres Secteurs, DIS = Distribution, FIN = Finances, IND = Industrie, TRP = Transport, SPU = Services Publics

MARCHE DES DROITS

Symbole	Titre	Cours Précédent	Cours du jour		Variation jour	Séance de cotation		Cours Référence	Variation depuis l'origine	Parité	Periode de négociation	
			Ouv.	Clôt.		Volume	Valeur				Début	fin

TOTAL
TOTAL - Marché des droits
Légende:

(d) Ex-dividende (V) Variation par rapport au cours de référence

Cours du jour: Ouv.: Ouverture Clôt.: Clôture Moy.: Moyen

Mentions : NC: Non Coté Ex-c: Ex-coupon Ex-d: Ex-droit SP: Suspendu Val-T: Valeur Théorique

PER = Cours / BNPA selon les données disponibles Rdt. Net: Rendement net (DNPA / Cours)

Comp.: 1 - Premier Compartiment 2 - Second Compartiment 3 - Compartiment de croissance

Ratio de liquidité = Titres échangés / Volume des ordres de vente

: Progression de l'indice sectoriel : Stabilité de l'indice sectoriel : Recul de l'indice sectoriel

MARCHE DES OBLIGATIONS

Symbole	Titre	Valeur nominale	Cours Précédent	Cours du jour	Cours Référence	Séance de cotation		Coupon couru	Coupon d'intérêt		Type Amort	
						Volume	Valeur		Période	Montant net		Eché.
OBLIGATIONS D'ETAT												
EOM.010	ETAT DU MALI 6,20 % 2022-2029	10 000	10 000	NC	10 000			416,16	A	620,00	9-déc.-23	ACD
EOM.011	ETAT DU MALI 6,40 % 2023-2030	10 000	10 000	NC	10 000			220,33	A	640,00	7-avr.-24	ACD
EOM.02	Etat du Mali 6.50% 2017-2024	2 000	2 000	NC	2 000			40,14	A	130,00	20-avr.-24	AC
EOM.03	ETAT DU MALI 6,50 % 2018-2025	6 000	6 000	NC	6 000			441,64	A	520,00	5-oct.-23	AC
EOM.04	ETAT DU MALI 6,50% 2019-2027	8 000	8 000	NC	8 000			42,62	A	520,00	12-juil.-24	AC
EOM.05	ETAT DU MALI 6,50% 2020-2028	10 000	10 000	NC	10 000			243,31	A	650,00	27-mars-24	ACD
EOM.06	ETAT DU MALI 6,50% 2020-2027	10 000	10 000	NC	10 000			452,33	A	650,00	30-nov.-23	AC
EOM.07	ETAT DU MALI 6.50% 2021-2031	10 000	10 000	NC	10 000			207,79	A	650,00	16-avr.-24	AC
EOM.08	ETAT DU MALI 6,20 % 2022-2032	10 000	10 000	NC	10 000			574,14	A	620,00	7-sept.-23	ACD
EOM.09	ETAT DU MALI 6,30% 2022-2032	10 000	10 000	NC	10 000			422,88	A	630,00	9-déc.-23	ACD
EOS.07	ETAT SENEGAL 6.30% 2015-2025	10 000	10 000	NC	10 000			134,63	S	317,59	25-nov.-23	ACD
EOS.08	ETAT DU SENEGAL 5,95% 2022-2034	10 000	10 000	NC	10 000			366,78	A	595,00	29-déc.-23	ACD
TPBF.010	TPBF 6,50% 2020 - 2028	8 333	8 417	NC	8 416.67			211,95	S	270,83	20-sept.-23	ACD
TPBF.011	TPBF 6,50 % 2020-2028	8 334	8 334	NC	8 334			48,58	S	270,86	9-janv.-24	ACD
TPBF.012	TPBF 6.50% 2021-2031	10 000	10 000	NC	10 000			245,52	S	325,00	25-sept.-23	ACD
TPBF.013	TPBF 6,50 % 2021 - 2031	10 000	10 000	NC	10 000			63,59	S	325,00	6-janv.-24	ACD
TPBF.014	TPBF 6,30% 2022-2034	10 000	10 400	10 000	10 000	4 200	40 894 475	279,05	S	315,00	1-sept.-23	ACD
TPBF.015	ETAT DU BURKINA 6,30 % 2022-2	10 000	10 000	NC	10 000			468,15	S	315,00	15-mai-23	ACD
TPBF.016	ETAT DU BURKINA 6% 2023-2028	10 000	10 000	NC	10 000			353,04	S	300,00	10-juil.-23	ACD
TPBF.04	TPBF 6.50% 2017-2027	10 000	10 000	NC	10 000			19,54	S	326,78	31-janv.-24	ACD
TPBF.05	TPBF 6,50% 2017-2024	10 000	10 000	10 000	10 000	11	110 000	76,37	S	325,00	29-déc.-23	ACD
TPBF.06	TPBF 6.50% 2018-2025	10 000	10 000	10 500	10 500	100	1 050 000	119,31	S	325,89	5-déc.-23	ACD
TPBF.07	TPBF 6,50% 2018- 2025	10 000	10 000	NC	10 000			155,43	S	325,00	15-nov.-23	AC
TPBF.08	TPBF 6,50% 2019-2027	10 000	10 000	NC	10 000			172,74	S	327,67	6-nov.-23	ACD
TPBF.09	TPBF 6,50% 2019 - 2027	10 000	10 000	NC	10 000			221,99	S	325,00	8-oct.-23	ACD
TPBJ.03	TPBJ 6,50% 2020-2028	10 000	10 000	NC	10 000			625,07	A	650,00	25-août-23	AC
TPBJ.04	TPBJ 5,50 % 2022-2037	10 000	10 000	NC	10 000			244,95	A	550,00	1-mars-24	AC
TPBJ.05	TPBJ 5,85 % 2022-2042	10 000	9 790	NC	9 790			260,53	A	585,00	1-mars-24	ACD
TPBJ.06	TPBJ 5,75% 2022-2037	10 000	10 000	NC	10 000			21,99	A	575,00	28-juil.-24	ACD
TPBJ.07	TPBJ 5,70% 2023-2030	10 000	9 800	NC	9 800			235,16	A	570,00	13-mars-24	AC
TPBJ.08	TPBJ 6,20% 2023-2038	10 000	10 000	NC	10 000			255,79	A	620,00	13-mars-24	AC
TPCI.017	TPCI 3% 2014-2024	10 000	10 000	NC	10 000			43,44	S	150,00	19-déc.-23	ACD
TPCI.019	TPCI 5.99% 2015-2025	10 000	10 400	NC	10 400			145,66	A	599,00	14-mai-24	ACD
TPCI.021	TPCI 6% 2016-2028	10 000	10 000	NC	10 000			204,92	A	600,00	8-avr.-24	ACD
TPCI.022	TPCI 5.90% 2016 - 2026	10 000	9 600	NC	9 600			91,89	A	590,00	15-juin-24	ACD
TPCI.023	TPCI 5.90% 2016-2026	10 000	10 000	NC	10 000			431,59	A	590,00	17-nov.-23	ACD
TPCI.024	TPCI 6.25% 2017-2029	10 000	9 970	NC	9 970			227,12	S	312,50	30-sept.-23	ACD
TPCI.025	TPCI 5,95% 2017-2024 A	10 000	10 000	NC	10 000			177,20	S	297,50	24-oct.-23	ACD
TPCI.026	TPCI 5,95% 2017-2024 B	10 000	10 000	NC	10 000			150,37	S	297,50	10-nov.-23	ACD
TPCI.027	TPCI 6% 2017-2025	10 000	10 250	NC	10 250			70,49	S	300,00	29-déc.-23	ACD
TPCI.028	TPCI 6% 2018 - 2026	10 000	10 100	NC	10 100			14,75	A	600,00	2-août-24	ACD
TPCI.029	TPCI 6% 2018-2026	10 000	9 970	NC	9 970			486,58	A	600,00	19-oct.-23	ACD
TPCI.030	TPCI 5,95% 2018-2025	5 000	4 910	NC	4 910			48,09	S	149,16	13-déc.-23	ACD
TPCI.031	TPCI 5,75% 2019 - 2026	10 000	10 230	NC	10 230			81,69	A	575,00	20-juin-24	ACD
TPCI.032	TPCI 2,23% 2019-2026	10 000		NC				31,68	A	223,00	20-juin-24	ACD
TPCI.033	TPCI 5.75% 2019-2026	6 000	6 256	NC	6 256.20			135,74	A	345,00	20-mars-24	ACD
TPCI.034	TPCI 6% 2019-2029	7 500	7 500	NC	7 500			177,05	A	450,00	20-mars-24	ACD
TPCI.035	TPCI 5,75% 2019 - 2026	10 000	10 250	NC	10 250			48,70	A	575,00	11-juil.-24	ACD
TPCI.036	TPCI 5,75% 2019- 2026	10 000	10 000	NC	10 000			559,25	A	575,00	21-août-23	ACD
TPCI.037	TPCI 5,80% 2019-2026	8 000	8 000	NC	8 000			317,81	A	464,00	4-déc.-23	ACD
TPCI.038	TPCI 5,75% 2019-2026	8 000	8 080	NC	8 080			315,07	A	460,00	4-déc.-23	ACD
TPCI.039	TPCI 5,75% 2019 - 2026	8 000	8 560	NC	8 560			375,56	A	460,00	17-oct.-23	ACD
TPCI.040	TPCI 5,75% 2019-2026	8 000	7 840	NC	7 840			268,44	A	460,00	10-janv.-24	ACD
TPCI.041	TPCI 5,80% 2020-2027	10 000	10 750	NC	10 750			259,89	A	580,00	29-févr.-24	ACD
TPCI.042	TPCI 5,90% 2020-2030	10 000	10 100	NC	10 100			264,37	A	590,00	29-févr.-24	ACD
TPCI.043	TPCI 5,90% 2020 - 2030	10 000	10 000	NC	10 000			177,32	A	590,00	23-avr.-24	ACD
TPCI.044	TPCI 5,80% 2020 - 2027	10 000	10 095	NC	10 095			174,32	A	580,00	23-avr.-24	ACD
TPCI.045	TPCI 5,80% 2020 -2027	8 000	8 000	NC	8 000			70,99	A	464,00	16-juin-24	ACD
TPCI.046	TPCI 5,90% 2020 - 2030	8 750	8 925	NC	8 925			78,99	A	516,25	16-juin-24	ACD
TPCI.047	TPCI 5,80% 2020 - 2027	8 000	8 200	NC	8 200			70,99	A	464,00	16-juin-24	ACD
TPCI.048	TPCI 5,80% 2020- 2027	8 000	7 920	NC	7 920			16,48	A	464,00	29-juil.-24	ACD

TPCI.049	TPCI 5,90% 2020- 2030	8 750	8 824	NC	8 824,38	18,34	A	516,25	29-juil.-24	ACD
TPCI.050	TPCI 5,90% 2020-2030	10 000	10 000	NC	10 000	562,52	A	590,00	28-août-23	ACD
TPCI.051	TPCI 5,80% 2020-2027	10 000	10 000	NC	10 000	497,37	A	580,00	2-oct.-23	ACD
TPCI.052	TPCI 5,90 % 2020-2030	10 000	10 300	NC	10 300	505,95	A	590,00	2-oct.-23	ACD
TPCI.053	TPCI 5,80% 2020-2027	10 000	10 600	NC	10 600	456,05	A	580,00	28-oct.-23	ACD
TPCI.054	TPCI 5,90% 2020-2030	10 000	10 000	NC	10 000	463,92	A	590,00	28-oct.-23	ACD
TPCI.055	TPCI 5,80% 2020 -2027	10 000	10 500	NC	10 500	365,48	A	580,00	24-déc.-23	ACD
TPCI.056	TPCI 5,90% 2020- 2030	10 000	10 800	NC	10 800	371,78	A	590,00	24-déc.-23	ACD
TPCI.057	TPCI 5,80% 2020-2027	10 000	10 000	NC	10 000	419,51	A	580,00	20-nov.-23	ACD
TPCI.058	TPCI 5,80% 2021-2028	10 000	10 150	NC	10 150	245,63	A	580,00	9-mars-24	ACD
TPCI.059	TPCI 5,90% 2021-2031	10 000	10 350	NC	10 350	249,86	A	590,00	9-mars-24	ACD
TPCI.060	TPCI 5,80% 2021-2028	10 000	10 050	NC	10 050	723,01	A	580,00	13-mai-23	ACD
TPCI.061	TPCI 5,90% 2021-2031	10 000	10 050	NC	10 050	735,48	A	590,00	13-mai-23	ACD
TPCI.062	TPCI 5,80 % 2021 -2028	10 000	10 800	NC	10 800	66,56	A	580,00	30-juin-24	ACD
TPCI.063	TPCI 5,90% 2021 -2031	10 000	10 000	NC	10 000	67,70	A	590,00	30-juin-24	ACD
TPCI.064	TPCI 5,80 % 2021 - 2028	10 000	10 180	NC	10 180	572,05	A	580,00	16-août-23	ACD
TPCI.065	TPCI 5,90% 2021-2031	10 000	10 700	NC	10 700	509,18	A	590,00	30-sept.-23	ACD
TPCI.066	TPCI 5,90% 2021-2031	10 000	9 950	NC	9 950	450,99	A	590,00	5-nov.-23	ACD
TPCI.067	TPCI 5,90 % 2021-2036	10 000	10 400	NC	10 400	384,71	A	590,00	16-déc.-23	ACD
TPCI.068	TPCI 5,90 % 2022-2037	10 000	10 000	NC	10 000	308,74	A	590,00	1-févr.-24	ACD
TPCI.069	TPCI 5,75 % 2022-2037	10 000	10 000	NC	10 000	223,09	A	575,00	22-mars-24	ACD
TPCI.070	TPCI 5,75 % 2022-2037	10 000	10 100	NC	10 100	738,84	A	575,00	29-avr.-23	ACD
TPCI.071	TPCI 5,65% 2022-2032	10 000	10 150	NC	10 150	87,99	A	565,00	15-juin-24	ACD
TPCI.072	TPCI 5,65% 2022-2029	10 000	10 000	NC	10 000	20,07	A	565,00	29-juil.-24	ACD
TPCI.073	TPCI 5,75% 2022-2032	10 000	10 000	NC	10 000	20,42	A	575,00	29-juil.-24	ACD
TPCI.074	TPCI 5,85% 2022-2042	10 000	10 000	NC	10 000	20,07	A	565,00	29-juil.-24	ACD
TPCI.075	TPCI 5,65% 2022-2029	10 000	10 000	NC	10 000	476,77	A	565,00	7-oct.-23	ACD
TPCI.076	TPCI 5,75% 2022-2032	10 000	10 000	NC	10 000	485,21	A	575,00	7-oct.-23	ACD
TPCI.077	TPCI (TAUX DE BASE + SPREAD) % 2022-2029	10 000	10 000	NC	10 000	259,50	T	127,60	11-mai-23	ACD
TPCI.078	TPCI 5,65% 2022-2029	10 000	10 000	NC	10 000	373,05	A	565,00	13-déc.-23	ACD
TPCI.079	TPCI 5,75% 2023-2030	10 000	9 992	NC	9 992	258,36	A	575,00	28-févr.-24	ACD
TPNE.01	TRESOR PUBLIC DU NIGER 6,50% 2019-2026	10 000	10 000	NC	10 000	241,53	A	650,00	28-mars-24	ACD
TPNE.02	TRESOR PUBLIC DU NIGER 6,50% 2019 - 2026	10 000	10 000	NC	10 000	17,76	A	650,00	1-août-24	ACD
TPNE.03	TRESOR PUBLIC DU NIGER 6,5% 2020-2027	8 000	8 136	NC	8 136	15,63	A	520,00	31-juil.-24	ACD
TPNE.04	TRESOR PUBLIC DU NIGER 6,30% 2021-2031	10 000	10 000	NC	10 000	607,56	A	630,00	24-août-23	ACD
TPNE.05	TPNE 6,15 % 2022-2034	10 000	10 550	NC	10 550	115,94	A	615,00	3-juin-24	ACD
TPNE.06	TRESOR PUBLIC DU NIGER 6,15% 2022 - 2034	10 000	10 000	NC	10 000	404,38	A	615,00	14-déc.-23	ACD
TPTG.02	TPTG 6% 2022-2037	10 000	10 000	NC	10 000	440,55	A	600,00	16-nov.-23	ACD
TOTAL						4 311		42 054 475		

OBLIGATIONS REGIONALES

BIDC.04	BIDC-EBID 6,10% 2017-2027	5 000	5 000	NC	5 000	46,67	A	305,00	16-juin-24	ACD
BIDC.05	BIDC-EBID 6,40% 2019-2026	10 000	10 000	NC	10 000	52,17	S	320,00	12-janv.-24	ACD
BIDC.06	BIDC-EBID 6,50 % 2021-2028	10 000	10 000	NC	10 000	151,37	S	327,67	18-nov.-23	ACD
BIDC.07	BIDC-EBID 5,90% 2022-2029	10 000	10 250	NC	10 250	101,84	S	295,81	9-déc.-23	ACD
CRRH.010	CRRH-UEMOA 6,10% 2022-2037	10 000	10 000	NC	10 000	13,26	S	305,00	3-févr.-24	AC
CRRH.02	CRRH-UEMOA 6,10% 2012-2024	10 000	10 000	NC	10 000	41,44	S	305,00	17-janv.-24	AC
CRRH.03	CRRH-UEMOA 6% 2013-2023	10 000	10 000	NC	10 000	175,41	S	300,00	26-oct.-23	AC
CRRH.04	CRRH-UEMOA 6% 2014-2024	10 000	10 000	NC	10 000	68,85	S	300,00	30-déc.-23	AC
CRRH.05	CRRH-UEMOA 5,85% 2015-2025	10 000	10 000	NC	10 000	60,74	S	294,10	4-janv.-24	AC
CRRH.06	CRRH-UEMOA 5,85% 2016-2026	10 000	10 230	NC	10 230	62,00	S	292,50	3-janv.-24	ACD
CRRH.07	CRRH-UEMOA 5,95% 2017-2029	5 417	5 417	NC	5 417	75,32	S	161,15	17-nov.-23	AC
CRRH.08	CRRH-UEMOA 5,95% 2018-2030	6 250	6 250	NC	6 250	51,82	S	185,94	21-déc.-23	AC
CRRH.09	CRRH-UEMOA 6,05% 2018-2033	7 000	7 000	NC	7 000	59,01	S	211,75	21-déc.-23	AC
TOTAL						0		0		

OBLIGATIONS PRIVEES

Code	Titre	Montant	Montant	Statut	Montant	Montant	Montant	Montant	Statut	Montant	Date	Statut
BHSN.O1	DIASPORA BONDS BHS 6,25% 2019-	10 000	10 000	NC	10 000			54,65	S	314,21	10-janv.-24	ACD
FNSBC.O1	FCTC NSIA BANQUE 7 % 2020-2025	3 889	3 889	3 888	3 888.88	4	15 556	40,59	T	66,69	16-sept.-23	ACD
FORBT.O1	FCTC ORABANK 7 % 2021-2026	7 778	8 322	NC	8 322.22			63,80	T	133,39	28-sept.-23	ACD
FTIMC.O1	FCTC TEYLIOM IMMO 7 % 2021-2028	8 333	8 333	NC	8 333.33			99,42	T	142,92	8-sept.-23	ACD
ORGT.O2	ORAGROUP SA 7,15% 2021-2028	10 000	10 000	10 500	10 500	721	7 360 000	209,03	S	357,50	26-oct.-23	ACD
PADS.O3	PAD 6,60% 2020-2027	9 000	9 315	NC	9 315			185,02	S	297,00	19-oct.-23	ACD
PTRC.O1	PETRO IVOIRE 6,80% 2022-2029	10 000	10 000	NC	10 000			207,44	S	666,00	15-déc.-23	ACD
SNLC.O1	SENELEC 6,50% 2018-2025	4 000	4 000	NC	4 000			96,79	S	130,00	27-sept.-23	AC
SNTS.O2	SONATEL 6,50% 2020-2027	8 000	8 000	NC	8 000			34,72	S	245,74	16-janv.-24	ACD
TOTAL						725	7 375 556					

SUKUK ET TITRES ASSIMILES

SUKCI.S2	SUKUK CI 5.75% 2016-2023	10 000	10 800	NC	10 800			250,76	S	293,89	7-sept.-23	ACD
SUKSN.S2	SUKUK SN 6% 2016-2026	10 000	10 750	NC	10 750			26,67	S	306,67	26-janv.-24	ACD
SUKTG.S1	SUKUK TG 6.5% 2016-2026	10 000	10 000	NC	10 000			359,54	S	371,86	17-août-23	ACD
TOTAL						0	0					

TOTAL - Marché des obligations
5 036 49 430 031

Légende :
 (#) (*) Ex-Coupon couru (##)Cours de référence amorti / Coupon couru Ex-c (#)Ex-marge de profits
 Cours du jour: Ouv.: Ouverture Clôt.: Clôture Moy.: Moyen
 Type Amort: Type d'Amortissement IF: In Fine AC: Amortissement Constant AD: Amortissement Dégressif ACD: Amortissement Constant Différé
 Période: Périodicité de paiement des coupons A: Annuelle S: Semestrielle T: Trimestrielle
 Eché.: Échéance de paiement des intérêts
 Mentions: NC: Non Coté Ex-c: Ex-coupon ou Ex-droit SP: Suspendu

INFORMATIONS
OPERATIONS EN COURS

Emetteur	Opération
ETAT DU SENEGAL	Première cotation - ETAT DU SENEGAL 6,00 % 2023-2028, ETAT DU SENEGAL 6,15 % 2023-2030 et ETAT DU SENEGAL 6,35 % 2023-2033 - Première cotation le 23 août 2023

AVIS

Entité	N°	Nature	Objet
BRVM	165-2023	Jour férié	Rappel, 15 août 2023, jour férié
BRVM	166-2023	Horaire de cotation	Horaires de cotation du 14 août 2023

COMMUNIQUES

Emetteur	N°	Nature	Objet
----------	----	--------	-------

QUANTITES RESIDUELLES
MARCHE DES ACTIONS

Symbole	Titre	Quantité résiduelle à l'achat	Cours Achat / Vente			Quantité résiduelle à la vente	Cours de Référence
ABJC	SERVAIR ABIDJAN CI	10	1,340	/	1,425	140	1 335
BICC	BICI CI			/	6,865	5	6 865
BNBC	BERNABE CI	55	1,860	/	2,000	347	1 850
BOAB	BANK OF AFRICA BN	69	6,105	/	6,335	429	6 340
BOABF	BANK OF AFRICA BF	2 500	6,300	/	6,400	822	6 400
BOAC	BANK OF AFRICA CI	4	6,070	/	6,100	327	6 150
BOAM	BANK OF AFRICA ML	200	1,475	/	1,500	6	1 500
BOAN	BANK OF AFRICA NG	5	4,800	/	4,875	709	4 875
BOAS	BANK OF AFRICA SENEGAL	4 003	2,880	/	2,890	355	2 890
CABC	SICABLE CI	50	1,160	/	1,220	133	1 235
CBIBF	CORIS BANK INTERNATIONAL	938	8,100	/	8,150	479	8 150
CFAC	CFAO MOTORS CI	40	915	/	920	47	920
CIEC	CIE CI	526	2,050	/	2,100	985	2 050
ECOC	ECOBANK COTE D'IVOIRE	25	5,610	/	5,750	240	5 750
ETIT	ECOBANK TRANS. INCORP. TG	1 315 062	17	/	18	1 919 407	18
FTSC	FILTISAC CI	698	1,080	/	1,100	235	1 100
NEIC	NEI-CEDA CI	40	635	/	680	183	680
NSBC	NSIA BANQUE COTE D'IVOIRE	421	5,500	/	5,700	33	5 500
NTLC	NESTLE CI	909	8,400	/	8,495	49	8 495
ONTBF	ONATEL BF	11	2,500	/	2,510	4 000	2 500
ORAC	ORANGE COTE D'IVOIRE	516	9,805	/	9,810	424	9 810
ORGT	ORAGROUP TOGO	286	2,490	/	2,535	122	2 535
PALC	PALM CI	135	7,955	/	7,995	262	7 995
PRSC	TRACTAFRIC MOTORS CI	4	3,070	/	3,080	50	3 070
SAFC	SAFCA CI	9	640	/	670	271	670
SCRC	SUCRIVOIRE	283	545	/	580	1	545
SDCC	SODE CI	5	5,115	/	5,200	2 500	5 115
SDSC	BOLLORE			/	1,500	1 339	1 500
SEMC	CROWN SIEM CI	70	635	/	675	5 259	675
SGBC	SOCIETE GENERALE COTE D'IVOIRE	3 015	16,000	/	16,500	8	16 000
SHEC	VIVO ENERGY CI	10	765	/	780	6 958	780
SIBC	SOCIETE IVOIRIENNE DE BANQUE	1	5,225	/	5,240	4 000	5 235
SICC	SICOR CI			/	6,290	8	6 305
SIVC	AIR LIQUIDE CI	34	525	/	560	372	520
SLBC	SOLIBRA CI	2	74,010	/	78,455	12	78 455
SMBC	SMB CI	10	9,390	/	9,400	194	9 400
SNTS	SONATEL SN	25	16,495	/	16,500	5 000	16 700
SOGC	SOGB CI	97	3,760	/	3,790	200	3 760
SPHC	SAPH CI	75	3,140	/	3,150	2 256	3 150
STAC	SETAO CI	1	1,065	/	1,120	48	1 120
STBC	SITAB CI	100	6,005	/	6,300	400	6 355
SVOC	MOVIS CI			/			2 395
TTLC	TOTAL CI	5	2,110	/	2,150	176	2 150
TTLS	TOTAL SN	15	2,405	/	2,495	651	2 495
UNLC	UNILEVER CI	1	5,455	/	6,200	70	5 895
UNXC	UNIWAX CI	30	765	/	770	2 552	770

QUANTITES RESIDUELLES

MARCHE DES DROITS

Symbole	Titre	Quantité résiduelle à l'achat	Cours Achat / Vente	Quantité résiduelle à la vente	Cours de Référence
---------	-------	-------------------------------	---------------------	--------------------------------	--------------------

QUANTITES RESIDUELLES
MARCHE DES OBLIGATIONS

Symbole	Titre	Quantité résiduelle à l'achat	Cours Achat / Vente	Quantité résiduelle à la vente	Cours de Référence
BHSN.01	DIASPORA BONDS BHS 6,25% 2019-		/		10 000
FNSBC.01	FCTC NSIA BANQUE 7 % 2020-2025	24	3,888.88 /		3 889
FORBT.01	FCTC ORABANK 7 % 2021-2026	60	7,777.78 /		8 322
FTIMC.01	FCTC TEYLIOM IMMO 7 % 2021-2028		/		8 333
ORGT.02	ORAGROUP SA 7,15% 2021-2028		/ 10,500	200	10 500
PADS.03	PAD 6,60% 2020-2027	840	9,000 /		9 315
PTRC.01	PETRO IVOIRE 6,80% 2022-2029		/		10 000
SNLC.01	SENELEC 6,50% 2018-2025		/		4 000
SNTS.02	SONATEL 6,50% 2020-2027		/		8 000
EOM.010	ETAT DU MALI 6,20 % 2022-2029		/		10 000
EOM.011	ETAT DU MALI 6,40 % 2023-2030		/		10 000
EOM.02	Etat du Mali 6.50% 2017-2024		/		2 000
EOM.03	ETAT DU MALI 6,50 % 2018-2025		/ 6,000	50	6 000
EOM.04	ETAT DU MALI 6,50% 2019-2027		/		8 000
EOM.05	ETAT DU MALI 6,50% 2020-2028		/		10 000
TPNE.05	TPNE 6,15 % 2022-2034		/		10 550
TPNE.06	TRESOR PUBLIC DU NIGER 6,15% 2022 - 2034		/		10 000
TPTG.02	TPTG 6% 2022-2037		/		10 000
TPCI.078	TPCI 5,65% 2022-2029		/		10 000
TPCI.079	TPCI 5,75% 2023-2030		/		9 992
TPNE.01	TRESOR PUBLIC DU NIGER 6,50% 2019-2026		/		10 000
TPNE.02	TRESOR PUBLIC DU NIGER 6,50% 2019 - 2026		/		10 000
TPNE.03	TRESOR PUBLIC DU NIGER 6,5% 2020-2027		/		8 136
TPNE.04	TRESOR PUBLIC DU NIGER 6,30% 2021-2031		/ 10,000	120	10 000
TPCI.072	TPCI 5,65% 2022-2029		/		10 000
TPCI.073	TPCI 5,75% 2022-2032		/		10 000
TPCI.074	TPCI 5,85% 2022-2042		/		10 000
TPCI.075	TPCI 5,65% 2022-2029		/		10 000
TPCI.076	TPCI 5,75% 2022-2032		/		10 000
TPCI.077	TPCI (TAUX DE BASE + SPREAD) % 2022-2029		/		10 000
TPCI.066	TPCI 5,90% 2021-2031		/		9 950
TPCI.067	TPCI 5,90 % 2021-2036		/ 10,400	4	10 400
TPCI.068	TPCI 5,90 % 2022-2037		/		10 000
TPCI.069	TPCI 5,75 % 2022-2037		/		10 000
TPCI.070	TPCI 5,75 % 2022-2037		/		10 100
TPCI.071	TPCI 5,65% 2022-2032		/ 10,150	7	10 150
TPCI.060	TPCI 5,80% 2021-2028		/		10 050
TPCI.061	TPCI 5,90% 2021-2031		/		10 050
TPCI.062	TPCI 5,80 % 2021 -2028		/		10 800
TPCI.063	TPCI 5,90% 2021 -2031		/		10 000
TPCI.064	TPCI 5,80 % 2021 - 2028		/		10 180
TPCI.065	TPCI 5,90% 2021-2031		/		10 700
TPCI.054	TPCI 5,90% 2020-2030		/		10 000
TPCI.055	TPCI 5,80% 2020 -2027		/		10 500
TPCI.056	TPCI 5,90% 2020- 2030		/		10 800
TPCI.057	TPCI 5,80% 2020-2027		/		10 000
TPCI.058	TPCI 5,80% 2021-2028		/		10 150
TPCI.059	TPCI 5,90% 2021-2031		/		10 350
TPCI.048	TPCI 5,80% 2020- 2027		/		7 920
TPCI.049	TPCI 5,90% 2020- 2030		/		8 824

TPCI.050	TPCI 5,90% 2020-2030			/			10 000
TPCI.051	TPCI 5,80% 2020-2027			/			10 000
TPCI.052	TPCI 5,90 % 2020-2030			/			10 300
TPCI.053	TPCI 5,80% 2020-2027			/			10 600
TPCI.042	TPCI 5,90% 2020-2030			/			10 100
TPCI.043	TPCI 5,90% 2020 - 2030			/			10 000
TPCI.044	TPCI 5,80% 2020 - 2027			/			10 095
TPCI.045	TPCI 5,80% 2020 -2027			/			8 000
TPCI.046	TPCI 5,90% 2020 - 2030			/			8 925
TPCI.047	TPCI 5,80% 2020 - 2027			/			8 200
TPCI.036	TPCI 5,75% 2019- 2026			/			10 000
TPCI.037	TPCI 5,80% 2019-2026			/			8 000
TPCI.038	TPCI 5,75% 2019-2026			/			8 080
TPCI.039	TPCI 5,75% 2019 - 2026			/			8 560
TPCI.040	TPCI 5,75% 2019-2026			/			7 840
TPCI.041	TPCI 5,80% 2020-2027			/			10 750
TPCI.030	TPCI 5,95% 2018-2025			/			4 910
TPCI.031	TPCI 5,75% 2019 - 2026			/			10 230
TPCI.032	TPCI 2,23% 2019-2026			/			10 000
TPCI.033	TPCI 5.75% 2019-2026			/			6 256
TPCI.034	TPCI 6% 2019-2029	10	7,500	/			7 500
TPCI.035	TPCI 5,75% 2019 -2026			/			10 250
TPCI.024	TPCI 6.25% 2017-2029			/			9 970
TPCI.025	TPCI 5,95% 2017-2024 A	200	10,000	/			10 000
TPCI.026	TPCI 5,95% 2017-2024 B	25	10,000	/			10 000
TPCI.027	TPCI 6% 2017-2025			/			10 250
TPCI.028	TPCI 6% 2018 - 2026	94	10,000	/			10 100
TPCI.029	TPCI 6% 2018-2026			/			9 970
TPBJ.08	TPBJ 6,20% 2023-2038			/			10 000
TPCI.017	TPCI 3% 2014-2024			/			10 000
TPCI.019	TPCI 5.99% 2015-2025	314	10,000	/			10 400
TPCI.021	TPCI 6% 2016-2028			/			10 000
TPCI.022	TPCI 5.90% 2016 - 2026			/			9 600
TPCI.023	TPCI 5.90% 2016-2026			/			10 000
TPBF.09	TPBF 6,50% 2019 - 2027			/			10 000
TPBJ.03	TPBJ 6,50% 2020-2028			/			10 000
TPBJ.04	TPBJ 5,50 % 2022-2037			/			10 000
TPBJ.05	TPBJ 5,85 % 2022-2042			/	9,800	1 991	9 790
TPBJ.06	TPBJ 5,75% 2022-2037			/			10 000
TPBJ.07	TPBJ 5,70% 2023-2030	500	10,000	/			9 800
TPBF.016	ETAT DU BURKINA 6% 2023-2028			/			10 000
TPBF.04	TPBF 6.50% 2017-2027			/	9,995	112	10 000
TPBF.05	TPBF 6,50% 2017-2024			/			10 000
TPBF.06	TPBF 6.50% 2018-2025			/			10 500
TPBF.07	TPBF 6,50% 2018- 2025			/			10 000
TPBF.08	TPBF 6,50% 2019-2027			/			10 000
TPBF.010	TPBF 6,50% 2020 - 2028			/	8,416.67	268	8 417
TPBF.011	TPBF 6,50 % 2020-2028			/	8,334	1	8 334
TPBF.012	TPBF 6.50% 2021-2031			/	10,700	350	10 000
TPBF.013	TPBF 6,50 % 2021 - 2031			/	10,100	6	10 000
TPBF.014	TPBF 6,30% 2022-2034			/	10,400	200	10 000
TPBF.015	ETAT DU BURKINA 6,30 % 2022-2			/	10,000	40	10 000
EOM.06	ETAT DU MALI 6,50% 2020-2027			/			10 000
EOM.07	ETAT DU MALI 6.50% 2021-2031			/			10 000
EOM.08	ETAT DU MALI 6,20 % 2022-2032			/	10,100	4	10 000

EOM.09	ETAT DU MALI 6,30% 2022-2032			/			10 000
EOS.07	ETAT SENEGAL 6.30% 2015-2025			/	10,500	989	10 000
EOS.08	ETAT DU SENEGAL 5,95% 2022-2034			/			10 000
BIDC.04	BIDC-EBID 6.10% 2017-2027			/			5 000
BIDC.05	BIDC-EBID 6,40% 2019-2026			/			10 000
BIDC.06	BIDC-EBID 6,50 % 2021-2028	176	10,000	/			10 000
BIDC.07	BIDC-EBID 5,90% 2022-2029			/			10 250
CRRH.010	CRRH-UEMOA 6,10% 2022-2037			/	10,000	180	10 000
CRRH.02	CRRH-UEMOA 6.10% 2012-2024			/			10 000
CRRH.09	CRRH-UEMOA 6.05% 2018-2033			/			7 000
CRRH.03	CRRH-UEMOA 6% 2013-2023			/			10 000
CRRH.04	CRRH-UEMOA 6% 2014-2024			/			10 000
CRRH.05	CRRH-UEMOA 5.85% 2015-2025			/			10 000
CRRH.06	CRRH-UEMOA 5.85% 2016-2026			/			10 230
CRRH.07	CRRH-UEMOA 5.95% 2017-2029			/			5 417
CRRH.08	CRRH-UEMOA 5.95% 2018-2030			/			6 250

SUKUK ET TITRES ASSIMILES

Symbole	Titre	Quantité résiduelle à l'achat	Cours Achat / Vente	Quantité résiduelle à la vente	Cours de Référence
SUKCI.S2	SUKUK CI 5.75% 2016-2023		/		10 800
SUKSN.S2	SUKUK SN 6% 2016-2026		/		10 750
SUKTG.S1	SUKUK TG 6.5% 2016-2026		/		10 000

CALENDRIER DES ASSEMBLEES GENERALES
ANNEE : 2023

Société	Nature	Date	Heure	Lieu
SICOR	Ordinaire	26/07/2023	09:00:00	Hôtel Palm Club, Cocody
SITAB	Ordinaire	30/06/2023	10:30:00	Hôtel PULLMAN
AIR LIQUIDE CI	Mixte	27/06/2023	09:00:00	SALLE DE CONFÉRENCE DE LA CRRAE-UMOA
SUCRIVOIRE	Ordinaire	27/06/2023	09:30:00	VISIOCONFERENCE
CFAO MOTORS CI	Ordinaire	27/06/2023	09:00:00	Au siège social, sis à Abidjan, 117, Boulevard de Marseille
BICI CI	Ordinaire	27/06/2023	10:00:00	Auditorium de la Maison des Entreprises (siège de la CGECI) sise au Plateau
TRACTAFRIC CI	Ordinaire	26/06/2023	10:00:00	Hôtel AZALAI ABIDJAN sis Marcory, Bd VGE, en face de Cap Sud, à côté de la banque BGFI
FILTISAC CI	Ordinaire	22/06/2023	10:00:00	Espace Latrille Events II-Plateaux Boulevard Latrille Abidjan - Cocody
FILTISAC CI	Ordinaire	22/06/2023	10:00:00	Espace Latrille Events II-Plateaux Boulevard Latrille - Abidjan - Cocody
UNIWAX CI	Ordinaire	22/06/2023	09:00:00	Espace Latrille Events, sis à Abidjan, Cocody II-Plateaux (Carrefour Duncan)
SODECI	Ordinaire	21/06/2023	09:00:00	Siège social sis, 1, Avenue Christiani Treichville ABIDJAN
PALM CI	Ordinaire	21/06/2023	09:30:00	VISIOCONFERENCE
CIE CI	Ordinaire	20/06/2023	10:00:00	VISIOCONFERENCE
NEI-CEDA CI	Ordinaire	19/06/2023	14:30:00	Hôtel TIAMA , à Abidjan
SETAO CI	Ordinaire	16/06/2023	10:00:00	Hôtel TIAMA (salon EBENE) - Abidjan Plateau
SAFCA CI	Ordinaire	16/06/2023	10:00:00	Siège de la société sis à Abidjan, 1, Rue des Carrossiers, Zone 3C (face SOCOCE Treichville)
TOTAL	Ordinaire	15/06/2023	10:00:00	Radisson Blu Hotel Abidjan Airport sis au boulevard de l'Aéroport Abidjan, Port Bouët
TOTAL SENEGAL S.A.	Ordinaire	13/06/2023	10:00:00	Hôtel Radisson Blu Dakar
SERVAIR ABIDJAN CI	Ordinaire	13/06/2023	11:00:00	Salle JEWELS de la CGECI sise à la Maison de l'Entreprise au Plateau
SOGB	Ordinaire	13/06/2023	11:00:00	Immeuble CRRAE - UEMOA sis à Abidjan Plateau
SAPH CI	Ordinaire	12/06/2023	14:00:00	VISIOCONFERENCE
BERNABE CI	Ordinaire	08/06/2023	10:00:00	Salle de conférence GEWELS de la Maison du Patronat Ivoirien (CGECI) au Plateau
SOLIBRA	Mixte	31/05/2023	09:00:00	Espace CRISTAL 8, rue du Chevalier de Clieu Zone 4 C « Salle PLATINIUM » ABIDJAN
ORAGROUP	Ordinaire	31/05/2023	09:30:00	Hôtel 2 Février situé à Place de l'indépendance, BP 131 Lomé.
ECOBANK TG	Mixte	17/05/2023	10:30:00	Salle de Conférence du Centre Panafricain Ecobank, 2365, Boulevard du Mono, Lomé, Togo
SIB	Ordinaire	12/05/2023	10:00:00	CRRAE - UEMOA (Abidjan-Plateau - Angle Boulevard Botreau Roussel - Rue privée CRRAE-UMOA)
NESTLE CI	Ordinaire	12/05/2023	10:00:00	Espace CRISTAL 8, rue du Chevalier de Clieu Zone 4 C « Salle DIAMANT » ABIDJAN
ONATEL BF	Ordinaire	09/05/2023	10:30:00	ROYAL BEACH HÔTEL, OUAGADOUGOU-BURKINA FASO
ECOBANK CI	Ordinaire	26/04/2023	10:00:00	Hôtel Radisson Blu, sis à Abidjan Port-Bouët, route de l'Aéroport International Félix Houphouët Boigny
BOLLORE TRANSPORT & LOGISTICS	Extraordinaire	20/04/2023	10:00:00	Salle Kodjo EBOUCLE du palais de la culture sis à Treichville, Avenue Christiani à Abidjan
SONATEL	Ordinaire	18/04/2023	10:00:00	PAR VISIOCONFERENCE dans ses locaux situés au Technopole à Dakar
CORIS BANK INTERNATIONAL	Ordinaire	17/04/2023	09:00:00	Sopatel Hôtel Silmandé SA
BANK OF AFRICA BN	Ordinaire	14/04/2023	10:00:00	Hôtel GOLDEN TULIP à Cotonou
SGB CI	Ordinaire	13/04/2023	09:00:00	Espace Latrille Events, sis à Abidjan Commune de Cocody, aux Deux-plateaux Boulevard Latrille
ORANGE CI	Ordinaire	13/04/2023	10:00:00	Au siège de la société, sis à Abidjan, Cocody Riviera Golf, Boulevard de France, Immeuble Orange Village
ORAGROUP	Extraordinaire	31/03/2023	09:00:00	Hôtel 2 FEVRIER de Lomé
BANK OF AFRICA SN	Ordinaire	31/03/2023	09:30:00	Immeuble Elan II au 2ème étage, Almadies, zone 12, route de Ngor à Dakar
SICABLE	Ordinaire	30/03/2023	10:00:00	Hôtel TIAMA , à Abidjan
BANK OF AFRICA ML	Ordinaire	30/03/2023	09:30:00	Siège de la banque à l'immeuble BANK OF AFRICA, Avenue du Mali, Quartier ACI 2000
BANK OF AFRICA NG	Ordinaire	30/03/2023	10:00:00	Centre de formation de BOA-NIGER sis à BOA siège
BANK OF AFRICA BF	Ordinaire	30/03/2023	10:00:00	Salle LAICO HOTEL OUAGA 2000

BANK OF AFRICA CI

Ordinaire

29/03/2023

10:00:00

Salle FROMAGER de l'hôtel IVOTEL du Plateau 10ème étage

L'actualité de la BRVM sur nos plateformes digitales

Infos BRVM

Pour recevoir les informations boursières par SMS, souscrivez :



Côte d'Ivoire : *430#
Bénin : *430*15#



Côte d'Ivoire : #139#
Burkina Faso : *310#



Côte d'Ivoire : *431#
Niger : *512*9#
Togo : *310#

Site web

www.brvm.org



Application Mobile

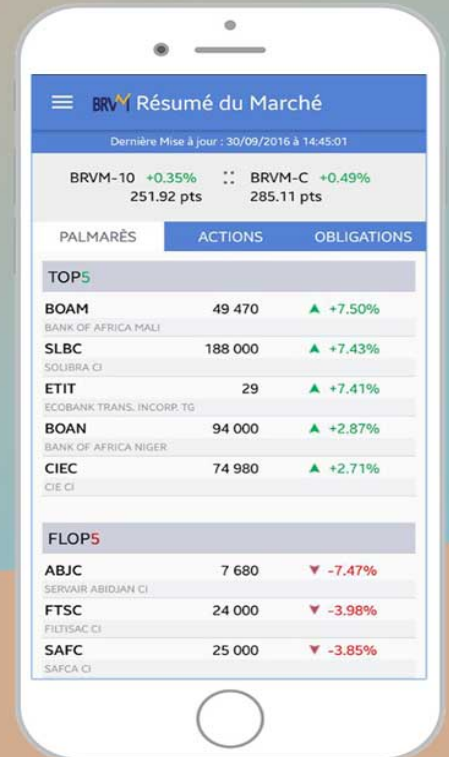

Nous suivre sur :

