

<b>BRVM COMPOSITE</b>	<b>197,85</b>
Variation Jour	0,14 %
Variation annuelle	-2,64 %

<b>BRVM 30</b>	<b>97,52</b>
Variation Jour	0,21 %
Variation annuelle	-2,48 %

<b>BRVM PRESTIGE</b>	<b>100,63</b>
Variation Jour	0,20 %
Variation annuelle	0,63 %

Evolution des indices

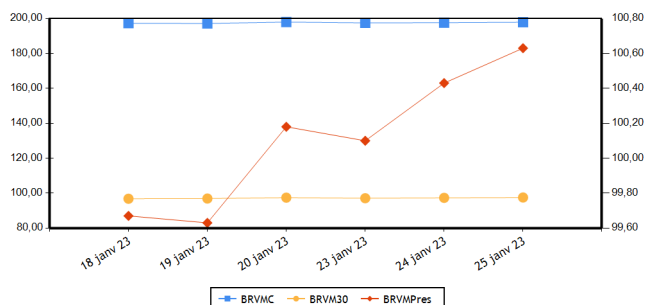

Volumes et valeurs transigés

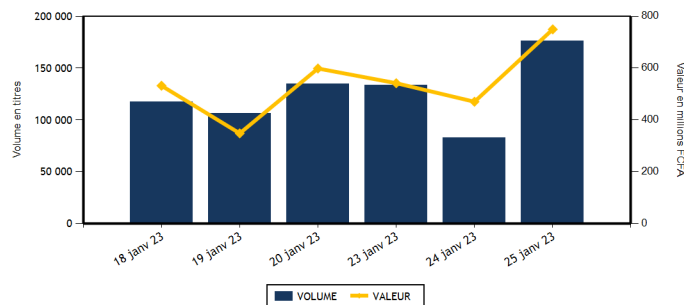

Actions	Niveau	Evol. Jour
Capitalisation boursière (FCFA)(Actions & Droits)	7 360 376 194 810	0,14 %
Volume échangé (Actions & Droits)	175 897	114,27 %
Valeur transigée (FCFA) (Actions & Droits)	745 753 739	60,50 %
Nombre de titres transigés	40	2,56 %
Nombre de titres en hausse	13	116,67 %
Nombre de titres en baisse	9	-43,75 %
Nombre de titres inchangés	18	5,88 %

Obligations	Niveau	Evol. Jour
Capitalisation boursière (FCFA)	9 072 500 115 385	-0,01 %
Volume échangé	582	0,52 %
Valeur transigée (FCFA)	3 919 998	-31,73 %
Nombre de titres transigés	3	-66,67 %
Nombre de titres en hausse	0	-100,00 %
Nombre de titres en baisse	1	0,00 %
Nombre de titres inchangés	2	-66,67 %

**PLUS FORTES HAUSSES**

Titres	Cours	Evol. Jour	Evol. annuelle
SICOR CI (SICC)	6 175	7,48 %	14,25 %
NEI-CEDA CI (NEIC)	685	7,03 %	-14,38 %
SUCRIVOIRE (SCRC)	900	6,51 %	-2,70 %
CFAO MOTORS CI (CFAC)	785	4,67 %	-15,59 %
VIVO ENERGY CI (SHEC)	780	4,00 %	4,00 %

**PLUS FORTES BAISES**

Titres	Cours	Evol. Jour	Evol. annuelle
BANK OF AFRICA SENEGAL (BOAS)	2 300	-4,37 %	-6,12 %
SOGB CI (SOGC)	5 500	-3,17 %	-3,00 %
BANK OF AFRICA ML (BOAM)	1 320	-2,94 %	-5,71 %
SAPH CI (SPHC)	5 300	-2,48 %	6,11 %
SETAO CI (STAC)	1 000	-1,96 %	5,26 %

**INDICES PAR COMPARTIMENT**

Base = 100 au 02 janvier 2023	Nombre de sociétés	Valeur	Evol. Jour	Evol. annuelle	Volume	Valeur	PER moyen
BRVM-PRESTIGE	10	100,63	0,20 %	0,63 %	138 287	593 277 154	6,01
BRVM-PRINCIPAL	36	95,16	0,15 %	-4,84 %	37 610	152 476 585	9,36

**INDICES SECTORIELS**

Base = 100 au 14 juin 1999	Nombre de sociétés	Valeur	Evol. Jour	Evol. annuelle	Volume	Valeur	PER moyen
BRVM - INDUSTRIE	11	96,70	0,05 %	-7,22 %	5 550	23 893 400	25,22
BRVM - SERVICES PUBLICS	5	484,95	0,01 %	-0,87 %	47 049	575 113 855	8,89
BRVM - FINANCES	15	72,81	0,17 %	-3,58 %	105 211	76 323 539	6,79
BRVM - TRANSPORT	2	319,03	0,00 %	-6,63 %	5 200	6 757 970	5,08
BRVM - AGRICULTURE	5	279,25	-1,05 %	-1,52 %	7 063	58 730 245	5,47
BRVM - DISTRIBUTION	7	340,51	2,29 %	-5,03 %	5 389	4 504 730	24,83
BRVM - AUTRES SECTEURS	1	1 233,88	-1,96 %	5,26 %	435	430 000	12,01

Indicateurs	BRVM COMPOSITE
PER moyen du marché	7,90
Taux de rendement moyen du marché	7,77
Taux de rentabilité moyen du marché	8,83
Nombre de sociétés cotées	46
Nombre de lignes obligataires	112
Volume moyen annuel par séance	453 678,00
Valeur moyenne annuelle par séance	842 617 059,07

Indicateurs	BRVM COMPOSITE
Ratio moyen de liquidité	4,92
Ratio moyen de satisfaction	33,81
Ratio moyen de tendance	686,61
Ratio moyen de couverture	14,56
Taux de rotation moyen du marché	0,02
Prime de risque du marché	6,76
Nombre de SGI participantes	27

**Définitions**

Volume moyen annuel par séance = Volume annuel échangé / nombre de séances  
 Valeur moyenne annuelle par séance = Valeur annuelle échangée / nombre de séances  
 Ratio moyen de liquidité = Moyenne des ratios de liquidité (Titres échangés / Volume des ordres de vente)  
 Ratio moyen de satisfaction = Moyenne des ratios de satisfaction (Titres échangés / Volume des ordres d'achat)  
 Ratio moyen de tendance = Moyenne des ratios de tendance (Volume des ordres d'achat / Volume des ordres de vente)  
 Ratio moyen de couverture = Moyenne des ratios de couverture (Volume des ordres de vente / Volume des ordres d'achat)  
 Taux moyen de rotation = moyenne des taux de rotation des actions cotées (volume transigé/capital flottant)  
 PER moyen du marché = moyenne des PER des actions cotées ayant un PER positif  
 Taux de rendement moyen = moyenne des taux de rendement des actions cotées ayant distribué un dividende  
 Taux de rentabilité moyen = moyenne des taux de rentabilité des actions cotées  
 Prime de risque du marché = (1 / le PER moyen du marché) - le taux de référence actuel des emprunts d'Etat

BOURSE REGIONALE DES VALEURS MOBILIERES  
 Siège Social : Abidjan - Côte d'Ivoire, 18 av. Joseph Anoma  
 Adresse : 01 BP 3802 Abidjan 01  
 Tel : +225 20 31 55 50 / +225 20 32 66 85  
 Fax : +225 20 32 66 84  
 E-mail : brvm@brvm.org Site web : www.brvm.org



**MARCHE DES ACTIONS**

Sect. Act. (*)	Symbole	Titre	Cours Précédent	Cours du jour		Variation jour	Séance de cotation		Cours Référence	Variation de l'année précédente	Dernier dividende payé		Rdt. Net	PER
				Ouv.	Clôt.		Volume	Valeur			Montant net	Date		
<b>COMPARTIMENT PRESTIGE</b>			<b>100,63</b>	<b>points</b>		<b>0,20 %</b>								
AGR	PALC	PALM CI	9 600	9 895	9 695	0,99 %	4 968	47 787 280	9 695	-6,64 %	1 236,34	31-août-22	12,75 %	3,53
AGR	SPHC	SAPH CI	5 435	5 435	5 300	-2,48 %	1 417	7 266 870	5 300	6,11 %	365,40	4-août-22	6,89 %	6,53
DIS	TTLC	TOTAL CI	1 990	1 990	2 000	0,50 %	295	587 550	2 000	5,54 %	159,29	25-août-22	7,96 %	11,30
DIS	TTLS	TOTAL SN	2 400	2 425	2 425	1,04 %	38	92 150	2 425	-4,34 %	187,30	22-juil.-22	7,72 %	16,83
FIN	ETIT	ECOBANK TRANS. INCORP. TG	20	19	20	0,00 %	94 056	1 845 924	20	5,26 %	0,90	20-juin-22	4,50 %	1,87
FIN	SGBC	SOCIETE GENERALE COTE D'IVOIRE	11 850	11 850	12 000	1,27 %	3 231	38 705 800	12 000	3,40 %	1 004,93	10-juin-22	8,37 %	5,54
IND	NTLC	NESTLE CI	7 100	7 100	7 100	0,00 %	40	281 060	7 100	-13,89 %	856,80	2-août-22	12,07 %	7,37
IND	SMBC	SMB CI	7 000	6 990	7 000	0,00 %	277	1 918 645	7 000	2,94 %	720,00	24-août-22	10,29 %	5,81
SPU	ONTBF	ONATEL BF	3 290	3 290	3 290	0,00 %	1 268	4 157 830	3 290	2,81 %	416,58	15-juin-22	12,66 %	6,91
SPU	SNTS	SONATEL SN	15 200	15 100	15 200	0,00 %	32 697	490 634 045	15 200	0,00 %	1 400,00	18-mai-22	9,21 %	6,02
<b>TOTAL</b>							<b>138 287</b>	<b>593 277 154</b>						

<b>COMPARTIMENT PRINCIPAL</b>			<b>95,16</b>	<b>points</b>		<b>0,15 %</b>								
AGR	SCRC	SUCRIVOIRE	845	900	900	6,51 %	2	1 800	900	-2,70 %	40,50	20-août-21	4,50 %	
AGR	SICC	SICOR CI	5 745	6 175	6 175	7,48 %	1	6 175	6 175	14,25 %	1 919,00	25-sept.-00		3,74
AGR	SOGC	SOGB CI	5 680	5 400	5 500	-3,17 %	675	3 668 120	5 500	-3,00 %	541,81	21-juil.-22	9,85 %	8,07
AUT	STAC	SETAO CI	1 020	1 000	1 000	-1,96 %	435	430 000	1 000	5,26 %	66,15	18-juil.-22	6,62 %	12,01
DIS	ABJC	SERVAIR ABIDJAN CI	1 300	1 300	1 300	0,00 %	15	19 500	1 300	0,39 %	57,73	24-août-22	4,44 %	14,88
DIS	BNBC	BERNABE CI	1 900	NC	NC	0,00 %			1 900	-5,00 %	45,00	19-juil.-19		78,75
DIS	CFAC	CFAO MOTORS CI	750	750	785	4,67 %	4 904	3 685 865	785	-15,59 %	69,47	2-août-22	8,85 %	21,22
DIS	PRSC	TRACTAFRIC MOTORS CI	2 950	2 995	2 995	1,53 %	7	20 965	2 995	-6,26 %	175,86	30-août-22	5,87 %	10,00
DIS	SHEC	VIVO ENERGY CI	750	750	780	4,00 %	130	98 700	780	4,00 %	29,00	28-oct.-22	3,72 %	20,83
FIN	BICC	BICI CI	6 000	6 000	6 000	0,00 %	110	645 200	6 000	-12,41 %	518,00	15-juil.-22	8,63 %	10,41
FIN	BOAB	BANK OF AFRICA BN	5 855	5 855	5 855	0,00 %	1 951	11 414 830	5 855	-1,60 %	546,00	25-mai-22	9,33 %	7,13
FIN	BOABF	BANK OF AFRICA BF	5 200	5 200	5 200	0,00 %	42	218 400	5 200	0,00 %	448,00	4-mai-22	8,62 %	5,38
FIN	BOAC	BANK OF AFRICA CI	3 900	3 855	3 900	0,00 %	1 752	6 772 500	3 900	5,41 %	374,00	28-avr.-22	9,59 %	4,69
FIN	BOAM	BANK OF AFRICA ML	1 360	1 360	1 320	-2,94 %	697	944 890	1 320	-5,71 %	271,00	15-mai-19		11,53
FIN	BOAN	BANK OF AFRICA NG	5 500	5 500	5 500	0,00 %	193	1 061 500	5 500	-4,93 %	567,30	12-mai-22	10,31 %	7,61
FIN	BOAS	BANK OF AFRICA SENEGAL	2 405	2 300	2 300	-4,37 %	279	641 700	2 300	-6,12 %	161,01	1-juin-21	7,00 %	4,99
FIN	CBIBF	CORIS BANK INTERNATIONAL	8 100	8 090	8 100	0,00 %	157	1 271 670	8 100	-3,46 %	448,00	6-juil.-22	5,53 %	5,57
FIN	ECOC	ECOBANK COTE D'IVOIRE	4 900	4 900	4 900	0,00 %	1 248	6 122 385	4 900	-0,91 %	420,30	29-avr.-22	8,58 %	7,86
FIN	NSBC	NSIA BANQUE COTE D'IVOIRE	5 000	4 900	4 995	-0,10 %	220	1 087 215	4 995	-16,40 %	77,69	27-juil.-20	1,56 %	5,21
FIN	ORGT	ORAGROUP TOGO	2 990	3 000	2 990	0,00 %	120	359 650	2 990	-23,82 %	59,52	17-juil.-20	1,99 %	10,48
FIN	SAFC	SAFCA CI	800	NC	NC	0,00 %			800	-9,09 %	23,04	29-juil.-11		
FIN	SIBC	SOCIETE IVOIRIENNE DE BANQUE	4 595	4 590	4 650	1,20 %	1 155	5 231 875	4 650	1,42 %	405,00	30-juin-22	8,71 %	6,83
IND	CABC	SICABLE CI	1 085	1 085	1 065	-1,84 %	3 467	3 744 630	1 065	-8,97 %	69,00	2-août-22	6,48 %	157,25
IND	FTSC	FILTISAC CI	1 400	1 400	1 400	0,00 %	65	88 000	1 400	-12,50 %	235,00	30-juil.-21	16,79 %	
IND	NEIC	NEI-CEDA CI	640	650	685	7,03 %	31	20 885	685	-14,38 %	9,00	28-juin-01		8,92
IND	SEMC	CROWN SIEM CI	695	695	685	-1,44 %	5	3 445	685	0,74 %	14,40	28-déc.-21	2,10 %	7,24
IND	SIVC	AIR LIQUIDE CI	715	NC	NC	0,00 %			715	5,93 %	63,00	29-sept.-17		
IND	SLBC	SOLIBRA CI	75 850	75 850	75 850	0,00 %	220	16 687 000	75 850	-8,89 %	4 050,00	12-août-22	5,34 %	5,67

IND	STBC	SITAB CI	6 500	NC	NC	0,00 %			6 500	-5,11 %	445,12	21-juil.-22	6,85 %	12,29
IND	UNLC	UNILEVER CI	7 020	NC	NC	0,00 %			7 020	-0,07 %	1 233,00	9-juil.-12		10,58
IND	UNXC	UNIWAX CI	795	795	800	0,63 %	1 445	1 149 735	800	3,90 %	60,75	29-juil.-22	7,59 %	11,85
SPU	CIEC	CIE CI	1 980	1 985	1 975	-0,25 %	6 075	11 957 305	1 975	-0,75 %	153,16	25-juil.-22	7,75 %	11,34
SPU	ORAC	ORANGE COTE D'IVOIRE	10 000	10 000	10 000	0,00 %	6 663	66 638 000	10 000	-2,06 %				9,67
SPU	SDCC	SODE CI	5 000	5 000	5 075	1,50 %	346	1 726 675	5 075	-7,14 %	432,00	21-oct.-22	8,51 %	10,49
TRP	SDSC	BOLLORE	1 300	1 300	1 300	0,00 %	5 200	6 757 970	1 300	-6,81 %	130,00	23-juin-22	10,00 %	5,08
TRP	SVOC	MOVIS CI	2 395	SP	SP	0,00 %			2 395	0,00 %	270,00	5-juil.-99		
<b>TOTAL</b>							37 610	152 476 585						

**TOTAL**
**TOTAL - Marché des actions**

175 897 745 753 739

Secteurs d'activités (\*) : AGR = Agriculture, AUT = Autres Secteurs, DIS = Distribution, FIN = Finances, IND = Industrie, TRP = Transport, SPU = Services Publics

**MARCHE DES DROITS**

Symbole	Titre	Cours Précédent	Cours du jour		Variation jour	Séance de cotation		Cours Référence	Variation depuis l'origine	Parité	Periode de négociation	
			Ouv.	Clôt.		Volume	Valeur				Début	fin

**TOTAL**
**TOTAL - Marché des droits**
**Légende:**

(d) Ex-dividende (V) Variation par rapport au cours de référence

Cours du jour: Ouv.: Ouverture Clôt.: Clôture Moy.: Moyen

Mentions : NC: Non Coté Ex-c: Ex-coupon Ex-d: Ex-droit SP: Suspendu Val-T: Valeur Théorique

PER = Cours / BNPA selon les données disponibles Rdt. Net: Rendement net (DNPA / Cours)

Comp.: 1 - Premier Compartiment 2 - Second Compartiment 3 - Compartiment de croissance

Ratio de liquidité = Titres échangés / Volume des ordres de vente

: Progression de l'indice sectoriel : Stabilité de l'indice sectoriel : Recul de l'indice sectoriel



TPCI.054	TPCI 5,90% 2020-2030	10 000	10 000	NC	10 000			143,86	A	590,00	28-oct.-23	ACD
TPCI.055	TPCI 5,80% 2020 -2027	10 000	10 500	NC	10 500			630,85	A	580,00	24-déc.-22	ACD
TPCI.056	TPCI 5,90% 2020- 2030	10 000	10 800	NC	10 800			641,73	A	590,00	24-déc.-22	ACD
TPCI.057	TPCI 5,80% 2020-2027	10 000	10 000	NC	10 000			104,88	A	580,00	20-nov.-23	ACD
TPCI.058	TPCI 5,80% 2021-2028	10 000	9 975	NC	9 975			511,67	A	580,00	9-mars-23	ACD
TPCI.059	TPCI 5,90% 2021-2031	10 000	10 350	NC	10 350			520,49	A	590,00	9-mars-23	ACD
TPCI.060	TPCI 5,80% 2021-2028	10 000	10 050	NC	10 050			408,38	A	580,00	13-mai-23	ACD
TPCI.061	TPCI 5,90% 2021-2031	10 000	10 050	NC	10 050			415,42	A	590,00	13-mai-23	ACD
TPCI.062	TPCI 5,80 % 2021 -2028	10 000	10 800	NC	10 800			332,11	A	580,00	30-juin-23	ACD
TPCI.063	TPCI 5,90% 2021 -2031	10 000	10 000	NC	10 000			337,84	A	590,00	30-juin-23	ACD
TPCI.064	TPCI 5,80 % 2021 - 2028	10 000	10 180	NC	10 180			257,42	A	580,00	16-août-23	ACD
TPCI.065	TPCI 5,90% 2021-2031	10 000	10 700	NC	10 700			189,12	A	590,00	30-sept.-23	ACD
TPCI.066	TPCI 5,90% 2021-2031	10 000	9 950	NC	9 950			130,93	A	590,00	5-nov.-23	ACD
TPCI.067	TPCI 5,90 % 2021-2036	10 000	10 400	NC	10 400			654,66	A	590,00	16-déc.-22	ACD
TPCI.068	TPCI 5,90 % 2022-2037	10 000	10 000	NC	10 000			578,68	A	590,00	1-févr.-23	ACD
TPCI.069	TPCI 5,75 % 2022-2037	10 000	9 999	NC	9 999			486,78	A	575,00	22-mars-23	ACD
TPCI.070	TPCI 5,75 % 2022-2037	10 000	10 000	NC	10 000			426,92	A	575,00	29-avr.-23	ACD
TPCI.071	TPCI 5,65% 2022-2032	10 000	10 000	NC	10 000			346,74	A	565,00	15-juin-23	ACD
TPCI.072	TPCI 5,65% 2022-2029	10 000	10 000	NC	10 000			278,63	A	565,00	29-juil.-23	ACD
TPCI.073	TPCI 5,75% 2022-2032	10 000	10 000	NC	10 000			283,56	A	575,00	29-juil.-23	ACD
TPCI.074	TPCI 5,85% 2022-2042	10 000	10 000	NC	10 000			288,49	A	585,00	29-juil.-23	ACD
TPCI.075	TPCI 5,65% 2022-2029	10 000	10 000	NC	10 000			170,27	A	565,00	7-oct.-23	ACD
TPCI.076	TPCI 5,75% 2022-2032	10 000	10 000	NC	10 000			173,29	A	575,00	7-oct.-23	ACD
TPNE.01	TRESOR PUBLIC DU NIGER 6,50% 2019-2026	10 000	10 800	NC	10 800			539,59	A	650,00	28-mars-23	ACD
TPNE.02	TRESOR PUBLIC DU NIGER 6,50% 2019 - 2026	10 000	10 000	NC	10 000			315,21	A	650,00	1-août-23	ACD
TPNE.03	TRESOR PUBLIC DU NIGER 6,5% 2020-2027	10 000	10 800	NC	10 800			316,99	A	650,00	31-juil.-23	ACD
TPNE.04	TRESOR PUBLIC DU NIGER 6,30% 2021-2031	10 000	10 500	NC	10 500			265,81	A	630,00	24-août-23	ACD
TPNE.05	TPNE 6,15 % 2022-2034	10 000	10 350	NC	10 350			397,64	A	615,00	3-juin-23	ACD
<b>TOTAL</b>								<b>0</b>		<b>0</b>		
<b>OBLIGATIONS REGIONALES</b>												
BIDC.04	BIDC-EBID 6.10% 2017-2027	6 250	6 250	NC	6 250			232,93	A	381,25	16-juin-23	ACD
BIDC.05	BIDC-EBID 6,40% 2019-2026	10 000	10 800	NC	10 800			22,98	S	320,00	12-juil.-23	ACD
BIDC.06	BIDC-EBID 6,50 % 2021-2028	10 000	10 400	NC	10 400			121,10	S	322,33	18-mai-23	ACD
BIDC.07	BIDC-EBID 5,90% 2022-2029	10 000	10 000	10 000	10 000	192	1 920 000	371,78	S	295,81	9-déc.-22	ACD
CRRH.02	CRRH-UEMOA 6.10% 2012-2024	10 000	10 035	NC	10 035			13,48	S	305,00	17-juil.-23	AC
CRRH.03	CRRH-UEMOA 6% 2013-2023	10 000	10 000	NC	10 000			150,00	S	300,00	26-avr.-23	AC
CRRH.04	CRRH-UEMOA 6% 2014-2024	10 000	10 000	NC	10 000			42,86	S	300,00	30-juin-23	AC
CRRH.05	CRRH-UEMOA 5.85% 2015-2025	10 000	10 000	NC	10 000			33,65	S	290,06	4-juil.-23	AC
CRRH.06	CRRH-UEMOA 5.85% 2016-2026	10 000	10 230	NC	10 230			35,55	S	292,50	3-juil.-23	ACD
CRRH.07	CRRH-UEMOA 5.95% 2017-2029	5 833	5 833	NC	5 833			70,88	S	185,94	17-mai-23	AC
CRRH.08	CRRH-UEMOA 5.95% 2018-2030	6 667	6 667	NC	6 666.67			38,14	S	198,33	21-juin-23	AC
CRRH.09	CRRH-UEMOA 6.05% 2018-2033	7 333	7 333	NC	7 333			42,66	S	221,83	21-juin-23	AC
<b>TOTAL</b>						<b>192</b>	<b>1 920 000</b>					
<b>OBLIGATIONS PRIVEES</b>												
BHSN.01	DIASPORA BONDS BHS 6,25% 2019-	10 000	10 800	10 000	10 000	10	100 000	25,68	S	309,93	10-juil.-23	ACD
FNSBC.01	FCTC NSIA BANQUE 7 % 2020-2025	5 000	5 000	5 000	5 000	380	1 899 998	38,11	T	85,75	16-mars-23	ACD
FORBT.01	FCTC ORABANK 7 % 2021-2026	8 889	9 156	NC	9 155.56			47,43	T	152,44	28-mars-23	ACD
FTIMC.01	FCTC TEYLIOM IMMO 7 % 2021-2028	9 167	9 167	NC	9 166.67			71,87	T	157,21	23-mars-23	ACD
ORGT.02	ORAGROUP SA 7,15% 2021-2028	10 000	10 500	NC	10 500			178,75	S	357,50	26-avr.-23	ACD
PADS.03	PAD 6,60% 2020-2027	10 000	10 000	NC	10 000			177,69	S	330,00	19-avr.-23	ACD
SNLC.01	SENELEC 6,50% 2018-2025	5 000	5 000	NC	5 000			107,73	S	162,50	27-mars-23	AC
SNTS.02	SONATEL 6,50% 2020-2027	9 000	9 720	NC	9 720			13,56	S	272,69	16-juil.-23	ACD
<b>TOTAL</b>						<b>390</b>	<b>1 999 998</b>					
<b>SUKUK ET TITRES ASSIMILES</b>												
SUKCI.S2	SUKUK CI 5.75% 2016-2023	10 000	10 800	NC	10 800			223,61	S	289,10	7-mars-23	ACD
SUKSN.S2	SUKUK SN 6% 2016-2026	10 000	10 000	NC	10 000			305,00	S	306,67	26-janv.-23	ACD
SUKTG.S1	SUKUK TG 6.5% 2016-2026	10 000	10 800	NC	10 800			330,74	S	377,99	17-févr.-23	ACD
<b>TOTAL</b>						<b>0</b>	<b>0</b>					

**TOTAL - Marché des obligations**

582

3 919 998

**Légende :**  
 (#) (\*) Ex-Coupon couru (##)Cours de référence amorti / Coupon couru Ex-c (#)Ex-marge de profits  
 Cours du jour: Ouv.: Ouverture Clôt.: Clôture Moy.: Moyen  
 Type Amort Type d'Amortissement IF: In Fine AC: Amortissement Constant AD: Amortissement Dégressif ACD: Amortissement Constant Différé  
 Période: Périodicité de paiement des coupons A: Annuelle S: Semestrielle T: Trimestrielle  
 Eché.: Échéance de paiement des intérêts  
 Mentions: NC: Non Coté Ex-c: Ex-coupon ou Ex-droit SP: Suspendu

## INFORMATIONS

### OPERATIONS EN COURS

Emetteur	Opération
ETAT DU TOGO	Première cotation - TPTG 6% 2022-2037 - Première cotation le 07 février 2023
ETAT DU NIGER	Première cotation - TPNE 6,15 % 2022-2034 - Première cotation le 27 Janvier 2023

### AVIS

Entité	N°	Nature	Objet
BRVM	017-2023	Première cotation	Transaction Sur Dossier

### COMMUNIQUES

Emetteur	N°	Nature	Objet
NSBC	20230125	Communiqué	Communiqué - NSIA BANQUE CI obtient le Label LUCIE

**QUANTITES RESIDUELLES**
**MARCHE DES ACTIONS**

Symbole	Titre	Quantité résiduelle à l'achat	Cours Achat / Vente			Quantité résiduelle à la vente	Cours de Référence
ABJC	SERVAIR ABIDJAN CI	70	1,295	/	1,300	294	1 300
BICC	BICI CI	70	5,900	/	6,000	464	6 000
BNBC	BERNABE CI	104	1,915	/			1 900
BOAB	BANK OF AFRICA BN	10	5,850	/	5,950	14	5 855
BOABF	BANK OF AFRICA BF	150	5,120	/	5,200	2 290	5 200
BOAC	BANK OF AFRICA CI	671	3,850	/	3,900	2 412	3 900
BOAM	BANK OF AFRICA ML	20	1,325	/	1,360	487	1 320
BOAN	BANK OF AFRICA NG	350	5,400	/	5,500	1 350	5 500
BOAS	BANK OF AFRICA SENEGAL	14	2,285	/	2,290	60	2 300
CABC	SICABLE CI	150	1,015	/	1,065	293	1 065
CBIBF	CORIS BANK INTERNATIONAL	50	8,090	/	8,100	61	8 100
CFAC	CFAO MOTORS CI	560	750	/	785	200	785
CIEC	CIE CI	61	1,955	/	1,975	71	1 975
ECOC	ECOBANK COTE D'IVOIRE	23	4,875	/	4,900	414	4 900
ETIT	ECOBANK TRANS. INCORP. TG	7 250	19	/	20	2 601 675	20
FTSC	FILTISAC CI	15	1,300	/	1,400	10 883	1 400
NEIC	NEI-CEDA CI	183	685	/			685
NSBC	NSIA BANQUE COTE D'IVOIRE	21	4,720	/	4,990	160	4 995
NTLC	NESTLE CI	61	6,900	/	6,910	8	7 100
ONTBF	ONATEL BF	3 388	3,250	/	3,290	1 690	3 290
ORAC	ORANGE COTE D'IVOIRE	2 399	10,000	/	10,100	590	10 000
ORGT	ORAGROUP TOGO	89	2,900	/	2,990	827	2 990
PALC	PALM CI	1 205	9,600	/	9,695	416	9 695
PRSC	TRACTAFRIC MOTORS CI	79	2,950	/	2,995	93	2 995
SAFC	SAFCA CI	13	740	/	800	398	800
SCRC	SUCRIVOIRE	195	850	/	900	201	900
SDCC	SODE CI	19	4,905	/	5,075	1 799	5 075
SDSC	BOLLORE	112	1,280	/	1,300	4 921	1 300
SEMC	CROWN SIEM CI	3	670	/	685	502	685
SGBC	SOCIETE GENERALE COTE D'IVOIRE	334	12,000	/	12,200	20	12 000
SHEC	VIVO ENERGY CI	3 157	750	/	780	453	780
SIBC	SOCIETE IVOIRIENNE DE BANQUE	60	4,520	/	4,650	84	4 650
SICC	SICOR CI	5	5,745	/			6 175
SIVC	AIR LIQUIDE CI	100	665	/	705	205	715
SLBC	SOLIBRA CI	40	75,850	/			75 850
SMBC	SMB CI	722	6,900	/	6,985	30	7 000
SNTS	SONATEL SN	27	15,000	/	15,200	2 072	15 200
SOGC	SOGB CI	43	5,495	/	5,500	1 980	5 500
SPHC	SAPH CI			/	5,300	827	5 300
STAC	SETAO CI	10	950	/	1,000	254	1 000
STBC	SITAB CI			/	6,250	180	6 500
SVOC	MOVIS CI			/			2 395
TTLC	TOTAL CI	295	1,990	/	2,000	219	2 000
TTLS	TOTAL SN	1 500	2,405	/	2,425	22	2 425
UNLC	UNILEVER CI	637	7,020	/			7 020
UNXC	UNIWAX CI	160	785	/	800	123	800

QUANTITES RESIDUELLES

MARCHE DES DROITS

Symbole	Titre	Quantité résiduelle à l'achat	Cours Achat / Vente	Quantité résiduelle à la vente	Cours de Référence
---------	-------	-------------------------------	---------------------	--------------------------------	--------------------



**QUANTITES RESIDUELLES**
**MARCHE DES OBLIGATIONS**

Symbole	Titre	Quantité résiduelle à l'achat	Cours Achat / Vente	Quantité résiduelle à la vente	Cours de Référence
BHSN.O1	DIASPORA BONDS BHS 6,25% 2019-		/ 10,000	289	10 000
FNSBC.O1	FCTC NSIA BANQUE 7 % 2020-2025		/ 5,000	280	5 000
FORBT.O1	FCTC ORABANK 7 % 2021-2026	2 400	8,888.89 /		9 156
FTIMC.O1	FCTC TEYLIMOM IMMO 7 % 2021-2028	135	9,166.67 /		9 167
ORGT.O2	ORAGROUP SA 7,15% 2021-2028	1 133	10,000 /	993	10 500
PADS.O3	PAD 6,60% 2020-2027		/ 10,000	16	10 000
SNLC.O1	SENELEC 6,50% 2018-2025		/		5 000
SNTS.O2	SONATEL 6,50% 2020-2027		/		9 720
EOM.O1	ETAT DU MALI 6.20% 2016-2023		/ 1,665	3 600	1 665
EOM.O2	Etat du Mali 6.50% 2017-2024		/		4 000
EOM.O3	ETAT DU MALI 6,50 % 2018-2025		/ 6,000	1 400	5 999
EOM.O4	ETAT DU MALI 6,50% 2019-2027		/		10 000
EOM.O5	ETAT DU MALI 6,50% 2020-2028		/ 10,000	1 513	10 000
EOM.O6	ETAT DU MALI 6,50% 2020-2027		/ 9,500	890	9 995
TPNE.O1	TRESOR PUBLIC DU NIGER 6,50% 2019-2026		/		10 800
TPNE.O2	TRESOR PUBLIC DU NIGER 6,50% 2019 - 2026		/ 9,999	240	10 000
TPNE.O3	TRESOR PUBLIC DU NIGER 6,5% 2020-2027		/		10 800
TPNE.O4	TRESOR PUBLIC DU NIGER 6,30% 2021-2031		/ 10,500	3 998	10 500
TPNE.O5	TPNE 6,15 % 2022-2034		/ 10,350	2 815	10 350
TPCI.O71	TPCI 5,65% 2022-2032		/ 10,050	10 000	10 000
TPCI.O72	TPCI 5,65% 2022-2029		/ 10,000	277	10 000
TPCI.O73	TPCI 5,75% 2022-2032		/		10 000
TPCI.O74	TPCI 5,85% 2022-2042		/		10 000
TPCI.O75	TPCI 5,65% 2022-2029		/		10 000
TPCI.O76	TPCI 5,75% 2022-2032		/		10 000
TPCI.O65	TPCI 5,90% 2021-2031		/		10 700
TPCI.O66	TPCI 5,90% 2021-2031		/ 9,950	13 797	9 950
TPCI.O67	TPCI 5,90 % 2021-2036		/		10 400
TPCI.O68	TPCI 5,90 % 2022-2037		/		10 000
TPCI.O69	TPCI 5,75 % 2022-2037		/ 9,900	69 916	9 999
TPCI.O70	TPCI 5,75 % 2022-2037		/ 10,000	9 995	10 000
TPCI.O59	TPCI 5,90% 2021-2031		/		10 350
TPCI.O60	TPCI 5,80% 2021-2028		/ 10,050	250	10 050
TPCI.O61	TPCI 5,90% 2021-2031		/		10 050
TPCI.O62	TPCI 5,80 % 2021 -2028		/		10 800
TPCI.O63	TPCI 5,90% 2021 -2031		/		10 000
TPCI.O64	TPCI 5,80 % 2021 - 2028		/		10 180
TPCI.O53	TPCI 5,80% 2020-2027		/		10 600
TPCI.O54	TPCI 5,90% 2020-2030		/		10 000
TPCI.O55	TPCI 5,80% 2020 -2027		/		10 500
TPCI.O56	TPCI 5,90% 2020- 2030		/		10 800
TPCI.O57	TPCI 5,80% 2020-2027		/		10 000
TPCI.O58	TPCI 5,80% 2021-2028		/ 10,100	200	9 975
TPCI.O47	TPCI 5,80% 2020 - 2027		/		10 250
TPCI.O48	TPCI 5,80% 2020- 2027		/ 10,150	1 201	9 950
TPCI.O49	TPCI 5,90% 2020- 2030		/		10 085
TPCI.O50	TPCI 5,90% 2020-2030		/		10 000
TPCI.O51	TPCI 5,80% 2020-2027		/		10 000
TPCI.O52	TPCI 5,90 % 2020-2030		/ 10,275	4	10 300
TPCI.O41	TPCI 5,80% 2020-2027		/		10 700

TPCI.O42	TPCI 5,90% 2020-2030	/	10,000	215	10 300
TPCI.O43	TPCI 5,90% 2020 - 2030	/	10,250	2 002	10 000
TPCI.O44	TPCI 5,80% 2020 - 2027	/			10 095
TPCI.O45	TPCI 5,80% 2020 -2027	/			10 000
TPCI.O46	TPCI 5,90% 2020 - 2030	/			10 200
TPCI.O35	TPCI 5,75% 2019 -2026	/	10,250	15 000	10 250
TPCI.O36	TPCI 5,75% 2019- 2026	/			10 035
TPCI.O37	TPCI 5,80% 2019-2026	/			8 000
TPCI.O38	TPCI 5,75% 2019-2026	/	8,060	2	8 060
TPCI.O39	TPCI 5,75% 2019 - 2026	/			8 560
TPCI.O40	TPCI 5,75% 2019-2026	/			8 160
TPCI.O29	TPCI 6% 2018-2026	/			10 000
TPCI.O30	TPCI 5,95% 2018-2025	/			6 012
TPCI.O31	TPCI 5,75% 2019 - 2026	/			10 230
TPCI.O32	TPCI 2,23% 2019-2026	/			10 000
TPCI.O33	TPCI 5.75% 2019-2026	/			8 640
TPCI.O34	TPCI 6% 2019-2029	/			8 750
TPCI.O23	TPCI 5.90% 2016-2026	/			10 215
TPCI.O24	TPCI 6.25% 2017-2029	/			10 000
TPCI.O25	TPCI 5,95% 2017-2024 A	/			10 000
TPCI.O26	TPCI 5,95% 2017-2024 B	/			10 000
TPCI.O27	TPCI 6% 2017-2025	/			10 250
TPCI.O28	TPCI 6% 2018 - 2026	/	10,100	96	10 000
TPBJ.O5	TPBJ 5,85 % 2022-2042	/	9,950	522	9 945
TPBJ.O6	TPBJ 5,75% 2022-2037	/	10,050	2 500	10 000
TPCI.O17	TPCI 3% 2014-2024	/			10 000
TPCI.O19	TPCI 5.99% 2015-2025	/			10 000
TPCI.O21	TPCI 6% 2016-2028	/			10 000
TPCI.O22	TPCI 5.90% 2016 - 2026	/			10 000
TPBF.O6	TPBF 6.50% 2018-2025	/	10,000	12	10 450
TPBF.O7	TPBF 6,50% 2018- 2025	/			10 000
TPBF.O8	TPBF 6,50% 2019-2027	/			10 000
TPBF.O9	TPBF 6,50% 2019 - 2027	/			10 800
TPBJ.O3	TPBJ 6,50% 2020-2028	/	10,000	235	10 001
TPBJ.O4	TPBJ 5,50 % 2022-2037	/			10 000
TPBF.O12	TPBF 6.50% 2021-2031	/			10 700
TPBF.O13	TPBF 6,50 % 2021 - 2031	/			10 225
TPBF.O14	TPBF 6,30% 2022-2034	/	10,000	684	10 800
TPBF.O15	ETAT DU BURKINA 6,30 % 2022-2034	/			10 000
TPBF.O4	TPBF 6.50% 2017-2027	/	10,000	13	10 000
TPBF.O5	TPBF 6,50% 2017-2024	/			10 800
EOM.O7	ETAT DU MALI 6.50% 2021-2031	/	10,000	10 811	9 900
EOM.O8	ETAT DU MALI 6,20 % 2022-2032	/	10,250	7	10 000
EOS.O5	ETAT SENEGAL 6.50% 2013-2023	/			10 600
EOS.O7	ETAT SENEGAL 6.30% 2015-2025	/	10,000	9	10 000
TPBF.O10	TPBF 6,50% 2020 - 2028	/			9 900
TPBF.O11	TPBF 6,50 % 2020-2028	/	9,167	507	9 167
BIDC.O4	BIDC-EBID 6.10% 2017-2027	/	Marché	49	6 250
BIDC.O5	BIDC-EBID 6,40% 2019-2026	/			10 800
BIDC.O6	BIDC-EBID 6,50 % 2021-2028	/			10 400
BIDC.O7	BIDC-EBID 5,90% 2022-2029	/	10,300	9 906	10 000
CRRH.O2	CRRH-UEMOA 6.10% 2012-2024	/			10 035
CRRH.O3	CRRH-UEMOA 6% 2013-2023	/			10 000
CRRH.O4	CRRH-UEMOA 6% 2014-2024	/			10 000
CRRH.O5	CRRH-UEMOA 5.85% 2015-2025	/			10 000

CRRH.O6	CRRH-UEMOA 5.85% 2016-2026		/		10 230
CRRH.O7	CRRH-UEMOA 5.95% 2017-2029		/		5 833
CRRH.O8	CRRH-UEMOA 5.95% 2018-2030		/		6 667
CRRH.O9	CRRH-UEMOA 6.05% 2018-2033		/		7 333

**SUKUK ET TITRES ASSIMILES**

Symbole	Titre	Quantité résiduelle à l'achat	Cours Achat / Vente	Quantité résiduelle à la vente	Cours de Référence
SUKCI.S2	SUKUK CI 5.75% 2016-2023		/		10 800
SUKSN.S2	SUKUK SN 6% 2016-2026		/		10 000
SUKTG.S1	SUKUK TG 6.5% 2016-2026		/		10 800

## CALENDRIER DES ASSEMBLEES GENERALES

ANNEE : 2023

Société	Nature	Date	Heure	Lieu
---------	--------	------	-------	------

# L'actualité de la BRVM sur nos plateformes digitales

## Infos BRVM

Pour recevoir les informations boursières par SMS, souscrivez :



Côte d'Ivoire : \*430#  
Bénin : \*430\*15#



Côte d'Ivoire : #139#  
Burkina Faso : \*310#



Côte d'Ivoire : \*431#  
Niger : \*512\*9#  
Togo : \*310#

## Site web

[www.brvm.org](http://www.brvm.org)



## Application Mobile

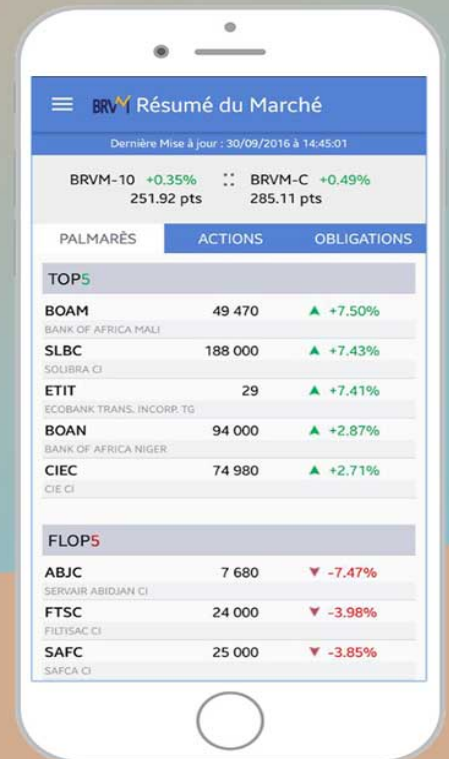

Nous suivre sur :



# AVIS N° 017 - 2023 / BRVM / DG

## Transaction Sur Dossier

La Bourse Régionale des Valeurs Mobilières (BRVM) porte à la connaissance du public et des intervenants du marché qu'une (1) Transaction Sur Dossier a été réalisée ce mercredi 25 janvier 2023.

Elle a porté sur un total de 1 400 actions CIE CI au prix unitaire de 5 FCFA, soit une valeur totale de 7 000 FCFA.

Pour toute information complémentaire concernant cet avis, veuillez contacter la BRVM à son siège ou les Antennes Nationales de Bourse établies dans chaque pays membre de l'UEMOA.

Fait à Abidjan, le 25 janvier 2023

Pour le Directeur Général de la BRVM,  
Le Directeur du Département des  
Finances, de l'Administration et des  
Ressources Humaines,  
Chargé de l'Intérim

Maxime DESSOU



Handwritten initials and marks in the bottom left corner, including 'E', 'X', 'S.C.D.', and 'MAG'.

# NSIA BANQUE CI OBTIENT LE LABEL LUCIE !

**Abidjan, le 26/01/2023 – Après plusieurs années d’engagement en matière de responsabilité sociétale et environnementale et suite à un audit réalisé par Baker Tilly, NSIA Banque CI a, à l’issue d’un long processus de sélection, obtenu la labellisation LUCIE le 13 octobre 2022.**

Ce label de référence est aligné sur la norme internationale de Responsabilité Sociétale et Environnementale (RSE) ISO 26000. L’obtention de cette certification illustre le plein engagement de NSIA Banque CI dans une véritable démarche de respect de toutes ses parties prenantes (clients, collaborateurs, fournisseurs, partenaires, investisseurs...), dans un souci permanent de transparence et d’équité, conformément aux principes du développement durable.

Par l’obtention de ce label, NSIA Banque CI s’engage donc dans une démarche structurante d’amélioration continue de ses produits et services, dans le but de devenir une entreprise plus responsable. L’audit réalisé sur site par Baker Tilly s’est appuyé sur sept (7) thématiques centrales de référence que sont :

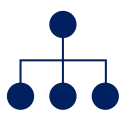

Gouvernance responsable et transparence



Respect des individus



Qualité de vie au travail



Protection de l’environnement



Protection de l’Éthique des pratiques



Produits et services responsables



Engagement pour l’intérêt général

Un comité de labellisation indépendant composé d’experts de la RSE a ensuite attribué le label après avoir examiné le rapport de l’évaluateur et les engagements pris par NSIA Banque CI pour progresser au cours des 3 prochaines années.

L’obtention du Label LUCIE est la preuve que la banque exerce son métier avec un haut niveau de responsabilité.

«Il n’est pas facile de faire la différence entre ceux qui ne font que parler de RSE et ceux qui ont un engagement réel et sérieux. C’est maintenant possible avec LUCIE !»

**ALAN FUSTEC, Président du Label LUCIE**

« Le Label LUCIE ISO 26000 que nous venons d’obtenir vient récompenser une attitude engagée et des efforts collectifs au sein de notre entreprise. Il confirme notre volonté d’assumer notre leadership sur des questions d’ordre environnemental et social au sein du paysage bancaire africain. »

**LÉONGE YACÉ, Directeur Général de NSIA Banque CI**

## A propos de NSIA Banque CI :

Filiale du Groupe panafricain NSIA, présent dans 12 pays et leader dans les secteurs de l’Assurance et de la Banque, NSIA Banque CI fait partie du pôle bancaire du groupe qui compte trois (3) filiales et deux (2) succursales en Afrique de l’Ouest.

NSIA Banque CI est cotée à la Bourse Régionale des Valeurs Mobilières (BRVM) et compte aujourd’hui plus de 80 points de vente en Côte d’Ivoire, ainsi qu’un parc de plus de 120 automates. La banque a aussi un bureau de représentation à Paris (France) dédié à la diaspora. NSIA Banque se positionne comme le partenaire privilégié des Particuliers et des Entreprises, et contribue fortement au développement de l’économie ivoirienne par le financement de plusieurs projets d’envergure nationale, ce qui lui a valu d’obtenir récemment un troisième prix d’excellence, celui de la « Meilleure entreprise pourvoyeuse d’emploi » décerné par l’État de Côte d’Ivoire, dans la catégorie « Domaine de l’emploi ». La filiale ivoirienne de NSIA Banque compte à elle seule plus de 1 000 employés.

Pour plus d’informations, visitez notre site internet, à l’adresse suivante : [www.nsiabanque.ci](http://www.nsiabanque.ci) ou suivez les comptes LinkedIn « NSIA Banque Côte d’Ivoire » et Facebook « @NSIABANQUECI ».

## A propos de l’Agence LUCIE :

Créé en 2007, le Label LUCIE 26000 récompense l’engagement d’une organisation en matière de responsabilité sociétale selon les lignes directrices de la norme ISO 26000. L’agence LUCIE développe également différentes solutions pour permettre à toutes les organisations désireuses d’être plus engagées et responsables, de le devenir à travers des labels thématiques tels qu’ENVOL, le label Numérique Responsable ou encore Biodiversity Progress. La Communauté LUCIE rassemble aujourd’hui plus de 800 structures qui partagent les mêmes valeurs et la même volonté : « rendre ce monde plus juste et plus respectueux des hommes et des territoires ».

Notre mission : « donner aux organisations les moyens de devenir des acteurs ayant un impact positif. »

Site internet : <https://agence-lucie.com>

Contact Presse  
NSIA Banque CI  
Département Communication et Relations Publiques

80 200 800  
[contactpresse@nsiabanque.com](mailto:contactpresse@nsiabanque.com)

Contact Presse  
Label LUCIE  
Emilie Restout

+33 (0)7 71 59 08 51  
[communication@agence-lucie.com](mailto:communication@agence-lucie.com)

