

BRVM 10	144,84
Variation Jour	↑ 1,22 %
Variation annuelle	↑ 10,67 %



BULLETIN OFFICIEL DE LA COTE

N° 184

jeudi 23 septembre 2021

Site : www.brvm.org

BRVM Composite	183,94
Variation Jour	↑ 1,14 %
Variation annuelle	↑ 26,53 %

Evolution des indices

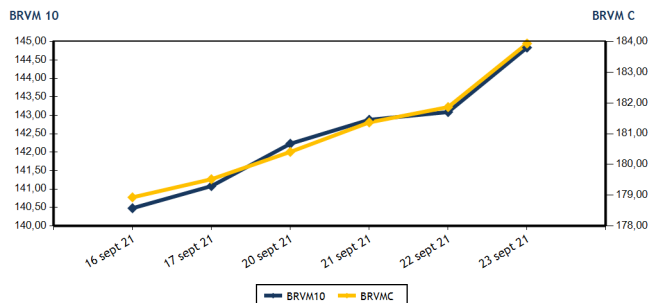

Volumes et valeurs transigés

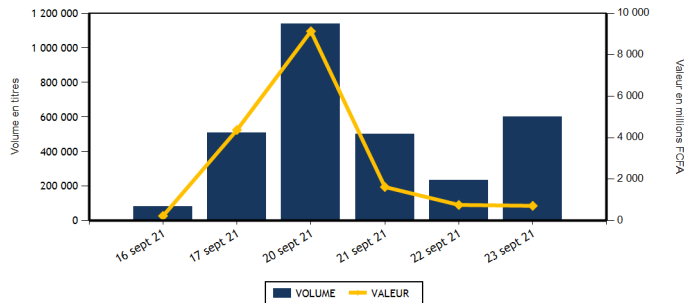

Actions	Niveau	Evol. Jour
Capitalisation boursière (FCFA)(Actions & Droits)	5 535 731 019 696	1,14 %
Volume échangé (Actions & Droits)	599 192	155,68 %
Valeur transigée (FCFA) (Actions & Droits)	712 339 419	-6,18 %
Nombre de titres transigés	42	0,00 %
Nombre de titres en hausse	23	53,33 %
Nombre de titres en baisse	11	-15,38 %
Nombre de titres inchangés	8	-42,86 %

Obligations	Niveau	Evol. Jour
Capitalisation boursière (FCFA)	7 080 437 587 823	-0,08 %
Volume échangé	550	511,11 %
Valeur transigée (FCFA)	5 527 500	502,12 %
Nombre de titres transigés	1	-75,00 %
Nombre de titres en hausse	0	-100,00 %
Nombre de titres en baisse	1	-100,00 %
Nombre de titres inchangés	0	-100,00 %

PLUS FORTES HAUSSES

Titres	Cours	Evol. Jour	Evol. annuelle
BANK OF AFRICA BF (BOABF)	5 890	7,48 %	57,07 %
PALM CI (PALC)	5 265	7,45 %	134,00 %
AIR LIQUIDE CI (SIVC)	490	6,52 %	164,86 %
SUCRIVOIRE (SCRC)	1 350	5,47 %	170,00 %
SOCIETE IVOIRIENNE DE BANQUE (SIBC)	4 200	5,00 %	55,56 %

PLUS FORTES BAISES

Titres	Cours	Evol. Jour	Evol. annuelle
BOLLORE (SDSC)	2 050	-6,82 %	0,00 %
FILTISAC CI (FTSC)	1 900	-4,28 %	0,00 %
SETAO CI (STAC)	650	-2,99 %	0,00 %
SMB CI (SMBC)	6 950	-2,11 %	0,00 %
ECOBANK COTE D'IVOIRE (ECOC)	4 150	-1,19 %	0,00 %

INDICES SECTORIELS

Base = 100 au 14 juin 1999	Nombre de sociétés	Valeur	Evol. Jour	Evol. annuelle	Volume	Valeur	PER moyen
BRVM - INDUSTRIE	12	85,86	-0,10 %	136,86 %	85 593	285 440 190	20,97
BRVM - SERVICES PUBLICS	4	453,16	2,29 %	10,40 %	31 006	127 848 740	7,90
BRVM - FINANCES	15	69,81	0,77 %	16,37 %	404 937	114 475 724	14,70
BRVM - TRANSPORT	2	498,02	-6,71 %	31,51 %	1 219	2 519 150	8,29
BRVM - AGRICULTURE	5	204,20	3,52 %	135,96 %	35 567	128 013 680	13,47
BRVM - DISTRIBUTION	7	339,19	0,54 %	49,80 %	38 257	52 365 635	20,91
BRVM - AUTRES SECTEURS	1	802,02	-2,99 %	132,14 %	2 613	1 676 300	3,76
BRVM - PETITES CAPITALISATIONS	-	-	-	-	-	-	-

Indicateurs	1er et 2è Comp.	BRVM PC
PER moyen du marché	12,19	
Taux de rendement moyen du marché	6,48	
Taux de rentabilité moyen du marché	7,85	
Nombre de sociétés cotées	46	
Nombre de lignes obligataires	95	
Volume moyen annuel par séance	269 340,00	
Valeur moyenne annuelle par séance	1 589 797 619,42	

Indicateurs	1er et 2è Comp.	BRVM PC
Ratio moyen de liquidité	6,68	
Ratio moyen de satisfaction	55,96	
Ratio moyen de tendance	837,31	
Ratio moyen de couverture	11,94	
Taux de rotation moyen du marché	0,06	
Prime de risque du marché	2,30	
Nombre de SGI participantes	30	

Définitions





Volume moyen annuel par séance = Valeur annuel échangé / nombre de séances
 Valeur moyenne annuelle par séance = Valeur annuelle échangée / nombre de séances
 Ratio moyen de liquidité = Moyenne des ratios de liquidité (Titres échangés / Volume des ordres de vente)
 Ratio moyen de satisfaction = Moyenne des ratios de satisfaction (Titres échangés / Volume des ordres d'achat)
 Ratio moyen de tendance = Moyenne des ratios de tendance (Volume des ordres d'achat / Volume des ordres de vente)
 Ratio moyen de couverture = Moyenne des ratios de couverture (Volume des ordres de vente / Volume des ordres d'achat)

Taux moyen de rotation = moyenne des taux de rotation des actions cotées (volume transigé / capi flottante)
 PER moyen du marché = moyenne des PER des actions cotées ayant un PER positif
 Taux de rendement moyen = moyenne des taux de rendement des actions cotées ayant distribué un dividende
 Taux de rentabilité moyen = moyenne des taux de rentabilité des actions cotées
 Prime de risque du marché = (1 / le PER moyen du marché) - le taux de référence actuel des emprunts d'Etat



BRVM - BOURSE REGIONALE DES VALEURS MOBILIERES
 BRVM - Société Anonyme au capital de 3.062.040.000 CFA - RC : CI - ABJ - 1997 - B - 208435 - CC : 9819725 - E
 Siège Social : Abidjan - CÔTE D'IVOIRE. Adresse : 18, Rue Joseph ANOMA (Rue des Banques) - Abidjan
 Tél : +225 20 32 66 85 / 86, Fax : +225 20 32 66 84, Mail : brvm@brvm.org, Site Web : www.brvm.org

MARCHE DES ACTIONS

Symbole	Titre	Cours Précédent	Cours du jour		Variation jour	Séance de cotation		Cours Référence	Variation de l'année précédente	Dernier dividende payé		Rdt. Net	PER
			Ouv.	Clôt.		Volume	Valeur			Montant net	Date		
SECTEUR - INDUSTRIE		85,86	points		-0,10 %								
CABC	SICABLE CI	1 350	1 350	1 340	-0,74 %	1 820	2 447 500	1 340	32,67 %	133,00	2-août-21	9,93 %	6,80
FTSC	FILTISAC CI	1 985	1 900	1 900	-4,28 %	3 480	6 611 500	1 900	18,01 %	235,00	30-juil.-21	12,37 %	7,54
NEIC	NEI-CEDA CI	540	500	540	0,00 %	3 875	2 061 500	540	134,78 %	9,00	28-juin-01		8,61
NTLC	NESTLE CI	3 905	3 910	3 900	-0,13 %	64 668	248 253 490	3 900	1 118,75 %	363,67	30-juil.-21	9,32 %	4,12
SEMC	CROWN SIEM CI	685	685	700	2,19 %	4 591	3 184 760	700	250,00 %	16,92	29-sept.-17		23,94
SIVC	AIR LIQUIDE CI	460	470	490	6,52 %	3 135	1 513 450	490	164,86 %	63,00	29-sept.-17		
SLBC	SOLIBRA CI	102 000	102 000	102 000	0,00 %	3	306 000	102 000	100,39 %	2 736,00	3-août-21	2,68 %	9,58
SMBC	SMB CI	7 100	7 100	6 950	-2,11 %	2 527	17 754 305	6 950	125,65 %	810,00	15-juil.-21	11,65 %	5,77
STBC	SITAB CI	3 850	3 890	3 900	1,30 %	150	584 245	3 900	635,85 %	436,12	2-juil.-21	11,18 %	8,20
TTRC	TRITURAF CI-Ste en Liquidation	490	SP	SP	0,00 %			490	0,00 %	1 440,00	19-juil.-02		
UNLC	UNILEVER CI	4 550	NC	NC	0,00 %			4 550	9,24 %	1 233,00	9-juil.-12		
UNXC	UNIWAX CI	2 015	2 020	2 035	0,99 %	1 344	2 723 440	2 035	103,50 %	18,00	16-juil.-21	0,88 %	114,20
TOTAL						85 593	285 440 190						20,97
SECTEUR - SERVICES PUBLICS		453,16	points		2,29 %								
CIEC	CIE CI	1 995	2 000	2 000	0,25 %	14 415	28 824 000	2 000	33,33 %	167,14	14-juil.-21	8,36 %	6,93
ONTBF	ONATEL BF	4 080	4 100	4 090	0,25 %	13 162	53 826 060	4 090	42,76 %	399,56	1-juin-21	9,77 %	8,96
SDCC	SODE CI	4 200	4 205	4 200	0,00 %	170	714 150	4 200	40,47 %	337,50	27-juil.-21	8,04 %	8,78
SNTS	SONATEL SN	13 600	13 650	14 000	2,94 %	3 259	44 484 530	14 000	3,70 %	1 225,00	17-mai-21	8,75 %	6,96
TOTAL						31 006	127 848 740						7,90
SECTEUR - FINANCES		69,81	points		0,77 %								
BICC	BICI CI	6 300	6 200	6 250	-0,79 %	11	68 250	6 250	-6,44 %	50,00	6-juil.-21	0,80 %	22,30
BOAB	BANK OF AFRICA BN	4 855	4 900	4 900	0,93 %	420	2 057 825	4 900	32,61 %	436,00	20-mai-21	8,90 %	7,47
BOABF	BANK OF AFRICA BF	5 480	5 200	5 890	7,48 %	134	738 340	5 890	57,07 %	370,00	3-mai-21	6,28 %	7,36
BOAC	BANK OF AFRICA CI	4 750	4 750	4 750	0,00 %	612	2 893 760	4 750	29,25 %	315,00	12-mai-21	6,63 %	6,68
BOAM	BANK OF AFRICA ML	2 020	2 050	2 050	1,49 %	3 582	7 373 750	2 050	82,22 %	271,00	15-mai-19		59,94
BOAN	BANK OF AFRICA NG	4 700	4 700	4 755	1,17 %	712	3 373 460	4 755	35,86 %	429,66	6-mai-21	9,04 %	8,33
BOAS	BANK OF AFRICA SENEGAL	2 310	2 310	2 325	0,65 %	455	1 055 950	2 325	55,52 %	161,01	1-juin-21	6,93 %	7,28
CBIBF	CORIS BANK INTERNATIONAL	8 700	8 700	8 700	0,00 %	471	4 005 700	8 700	7,41 %	406,00	6-juil.-21	4,67 %	8,10
ECOC	ECOBANK COTE D'IVOIRE	4 200	4 200	4 150	-1,19 %	6 925	27 840 600	4 150	6,55 %	294,30	6-mai-21	7,09 %	7,61
ETIT	ECOBANK TRANS. INCORP. TG	13	13	13	0,00 %	378 108	4 915 404	13	0,00 %	1,21	28-avr.-17		4,35
NSBC	NSIA BANQUE COTE D'IVOIRE	6 150	6 150	6 155	0,08 %	1 358	8 359 250	6 155	2,58 %	77,69	27-juil.-20	1,26 %	21,14
ORGT	ORAGROUP TOGO	4 345	4 340	4 335	-0,23 %	369	1 600 510	4 335	4,46 %	59,52	17-juil.-20	1,37 %	31,88
SAFC	SAFCA CI	660	660	655	-0,76 %	452	295 020	655	133,93 %	23,04	29-juil.-11		
SGBC	SOCIETE GENERALE COTE D'IVOIRE	9 900	10 425	9 905	0,05 %	280	2 878 825	9 905	22,36 %	368,30	30-juin-21	3,72 %	6,36
SIBC	SOCIETE IVOIRIENNE DE BANQUE	4 000	4 200	4 200	5,00 %	11 048	47 019 080	4 200	55,56 %	360,00	23-juil.-21	8,57 %	6,94
TOTAL						404 937	114 475 724						14,70
SECTEUR - TRANSPORT		498,02	points		-6,71 %								
SDSC	BOLLORE	2 200	2 200	2 050	-6,82 %	1 219	2 519 150	2 050	32,26 %	100,00	11-août-21	4,88 %	8,29
SVOC	MOVIS CI	2 395	SP	SP	0,00 %			2 395	0,00 %	270,00	5-juil.-99		

TOTAL

1 219

2 519 150

8,29

MARCHE DES ACTIONS

Symbole	Titre	Cours Précédent	Cours du jour		Variation jour	Séance de cotation		Cours Référence	Variation de l'année précédente	Dernier dividende payé		Rdt. Net	PER
			Ouv.	Clôt.		Volume	Valeur			Montant net	Date		
SECTEUR - AGRICULTURE		204,20	points		↑	3,52 %							
PALC	PALM CI	4 900	5 265	5 265	7,45 %	15 500	81 607 500	5 265	134,00 %	102,51	27-août-21	1,95 %	23,11
SCRC	SUCRIVOIRE	1 280	1 285	1 350	5,47 %	13 093	17 027 420	1 350	170,00 %	40,50	20-août-21	3,00 %	14,80
SICC	SICOR CI	4 755	NC	NC	0,00 %			4 755	286,59 %	1 919,00	25-sept.-00		2,88
SOGC	SOGB CI	4 180	4 180	4 250	1,67 %	4 937	20 848 860	4 250	80,85 %	250,00	15-juil.-21	5,88 %	12,00
SPHC	SAPH CI	4 170	4 105	4 250	1,92 %	2 037	8 529 900	4 250	203,57 %	132,30	24-août-21	3,11 %	14,55
TOTAL						35 567	128 013 680						13,47
SECTEUR - DISTRIBUTION		339,19	points		↑	0,54 %							
ABJC	SERVAIR ABIDJAN CI	1 550	1 550	1 550	0,00 %	484	749 825	1 550	25,00 %	164,96	30-sept.-19		
BNBC	BERNABE CI	2 030	2 045	2 045	0,74 %	4 949	10 103 615	2 045	240,83 %	45,00	19-juil.-19		21,50
CFAC	CFAO MOTORS CI	835	850	840	0,60 %	2 951	2 506 300	840	133,33 %	22,15	15-juil.-21	2,64 %	40,31
PRSC	TRACTAFRIC MOTORS CI	3 110	3 100	3 110	0,00 %	1 591	4 932 120	3 110	41,69 %	162,90	2-sept.-21	5,24 %	17,09
SHEC	VIVO ENERGY CI	875	850	895	2,29 %	18 620	15 890 740	895	49,17 %	63,90	26-nov.-20	7,14 %	
TTLC	TOTAL CI	1 950	1 850	1 955	0,26 %	5 776	11 224 910	1 955	22,96 %	109,31	27-sept.-21	5,59 %	16,10
TTLS	TOTAL SN	1 785	1 785	1 780	-0,28 %	3 886	6 958 125	1 780	-1,11 %	223,60	30-juil.-21	12,56 %	9,56
TOTAL						38 257	52 365 635						20,91
AUTRES SECTEURS		802,02	points		↓	-2,99 %							
STAC	SETAO CI	670	650	650	-2,99 %	2 613	1 676 300	650	132,14 %	66,15	16-juil.-21	10,18 %	3,76
TOTAL						2 613	1 676 300						3,76
TOTAL - Marché des actions						599 192	712 339 419						

MARCHE DES DROITS

Symbole	Titre	Cours Précédent	Cours du jour		Variation jour	Séance de cotation		Cours Référence	Variation depuis l'origine	Parité	Periode de négociation	
			Ouv.	Clôt.		Volume	Valeur				Début	fin
TOTAL												
TOTAL - Marché des droits												

TROISIEME COMPARTIMENT - BRVM PETITES CAPITALISATIONS

Symbole	Titre	Cours Précédent	Cours du jour		Variation jour	Séance de cotation		Cours Référence	Variation depuis l'origine
			Ouv.	Clôt.		Volume	Valeur		
TOTAL									
TOTAL - 3ème Compartiment - BRVM PC									

Légende:
 (-) Variation depuis son introduction le 16 avril 2019
 Cours du jour: Ouv.: Ouverture Clôt.: Clôture Moy.: Moyen
 Mentions : NC: Non Coté Ex-c: Ex-coupon Ex-d: Ex-droit SP: Suspendu Val-T: Valeur Théorique
 PER = Cours / BNPA selon les données disponibles Rdt. Net: Rendement net (DNPA / Cours)
 Comp.: 1 - Premier Compartiment 2 - Second Compartiment 3 - Compartiment de croissance
 Ratio de liquidité = Titres échangés / Volume des ordres de vente
 : Progression de l'indice sectoriel : Stabilité de l'indice sectoriel : Recul de l'indice sectorie

MARCHE DES OBLIGATIONS

Symbole	Titre	Valeur nominale	Cours Précédent	Cours du jour	Cours Référence	Séance de cotation	Coupon couru	Coupon d'intérêt	Coupon d'intérêt	Eché.	Type Amort
						Volume	Valeur	Période	Montant net		
OBLIGATIONS D'ETAT											
EOM.01	ETAT DU MALI 6.20% 2016-2023	3 332	3 332	NC	3 332.33		69,62	A	206,58	23-mai-22	ACD
EOM.02	Etat du Mali 6.50% 2017-2024	6 000	6 000	NC	6 000		166,68	A	390,00	20-avr.-22	AC
EOM.03	ETAT DU MALI 6,50 % 2018-2025	10 000	9 800	NC	9 800		628,63	A	650,00	5-oct.-21	AC
EOM.04	ETAT DU MALI 6,50% 2019-2027	10 000	10 000	NC	10 000		130,00	A	650,00	12-juil.-22	AC
EOM.05	ETAT DU MALI 6,50% 2020-2028	10 000	10 000	NC	10 000		320,55	A	650,00	27-mars-22	ACD
EOM.06	ETAT DU MALI 6,50% 2020-2027	10 000	10 500	NC	10 500		528,90	A	650,00	30-nov.-21	AC
EOM.07	ETAT DU MALI 6.50% 2021-2031	10 000	10 500	NC	10 500		284,93	A	650,00	16-avr.-22	AC
EOS.05	ETAT SENEGAL 6.50% 2013-2023	10 000	10 000	NC	10 000		98,91	S	325,00	29-janv.-22	ACD
EOS.06	ETAT SENEGAL 6.50% 2014-2021	1 000	1 000	NC	1 000		21,02	S	32,50	27-nov.-21	ACD
EOS.07	ETAT SENEGAL 6.30% 2015-2025	10 000	10 500	NC	10 500		208,85	S	317,59	25-nov.-21	ACD
TPBF.010	TPBF 6,50% 2020 - 2028	10 000	10 000	NC	10 000		5,39	S	325,00	20-mars-22	ACD
TPBF.011	TPBF 6,50 % 2020-2028	10 000	10 000	NC	10 000		134,24	S	325,00	9-janv.-22	ACD
TPBF.012	TPBF 6.50% 2021-2031	(*) 10 000	10 500	NC	10 500		321,47	S	325,00	25-sept.-21	ACD
TPBF.013	TPBF 6,50 % 2021 - 2031	10 000	10 000	NC	10 000		279,08	S	650,00	6-janv.-22	ACD
TPBF.04	TPBF 6.50% 2017-2027	10 000	10 000	NC	10 000		96,16	S	327,67	31-janv.-22	ACD
TPBF.05	TPBF 6,50% 2017-2024	10 000	10 500	NC	10 500		152,73	S	325,00	29-déc.-21	ACD
TPBF.06	TPBF 6.50% 2018-2025	10 000	10 500	NC	10 500		195,89	S	325,89	5-déc.-21	ACD
TPBF.07	TPBF 6,50% 2018- 2025	10 000	10 000	NC	10 000		231,39	S	325,00	15-nov.-21	AC
TPBF.08	TPBF 6,50% 2019-2027	10 000	9 800	NC	9 800		249,31	S	327,67	6-nov.-21	ACD
TPBF.09	TPBF 6,50% 2019 - 2027	10 000	10 500	NC	10 500		298,36	S	325,00	8-oct.-21	ACD
TPBJ.01	TPBJ 6.50% 2017-2027	10 000	10 500	NC	10 500		300,96	A	650,00	7-avr.-22	ACD
TPBJ.02	TPBJ 6.50% 2018-2025	10 000	10 500	NC	10 500		206,66	S	325,00	29-nov.-21	ACD
TPBJ.03	TPBJ 6,50% 2020-2028	10 000	10 000	NC	10 000		51,64	A	650,00	25-août-22	AC
TPCI.016	TPCI 6.55% 2014-2022	10 000	10 000	NC	10 000		226,11	A	655,00	20-mai-22	ACD
TPCI.017	TPCI 3% 2014-2024	10 000	10 000	NC	10 000		78,69	S	150,00	19-déc.-21	ACD
TPCI.018	TPCI 5.85% 2014-2021	10 000	10 000	NC	10 000		153,44	S	292,50	19-déc.-21	ACD
TPCI.019	TPCI 5.99% 2015-2025	10 000	10 000	NC	10 000		216,62	A	599,00	14-mai-22	ACD
TPCI.020	TPCI 5.85% 2015-2022	10 000	10 000	NC	10 000		273,32	S	292,50	5-oct.-21	ACD
TPCI.021	TPCI 6% 2016-2028	10 000	10 000	NC	10 000		276,16	A	600,00	8-avr.-22	ACD
TPCI.022	TPCI 5.90% 2016 - 2026	10 000	10 000	NC	10 000		161,64	A	590,00	15-juin-22	ACD
TPCI.023	TPCI 5.90% 2016-2026	10 000	10 075	NC	10 075		501,10	A	590,00	17-nov.-21	ACD
TPCI.024	TPCI 6.25% 2017-2029	10 000	10 000	NC	10 000		300,55	S	312,50	30-sept.-21	ACD
TPCI.025	TPCI 5,95% 2017-2024 A	10 000	10 050	NC	10 050		247,10	S	297,50	24-oct.-21	ACD
TPCI.026	TPCI 5,95% 2017-2024 B	10 000	10 050	NC	10 050		219,89	S	297,50	10-nov.-21	ACD
TPCI.027	TPCI 6% 2017-2025	10 000	10 000	NC	10 000		140,98	S	300,00	29-déc.-21	ACD
TPCI.028	TPCI 6% 2018 - 2026	10 000	10 500	NC	10 500		85,48	A	600,00	2-août-22	ACD
TPCI.029	TPCI 6% 2018-2026	10 000	10 300	NC	10 300		557,26	A	600,00	19-oct.-21	ACD
TPCI.030	TPCI 5,95% 2018-2025	9 000	9 000	NC	9 000		149,64	S	268,48	13-déc.-21	ACD
TPCI.031	TPCI 5,75% 2019 - 2026	10 000	10 000	NC	10 000		149,66	A	575,00	20-juin-22	ACD
TPCI.032	TPCI 2,23% 2019-2026	10 000		NC			174,12	A	669,00	20-juin-22	ACD
TPCI.033	TPCI 5.75% 2019-2026	10 000	10 500	NC	10 500		294,59	A	575,00	20-mars-22	ACD
TPCI.034	TPCI 6% 2019-2029	10 000	9 999	NC	9 999		307,40	A	600,00	20-mars-22	ACD
TPCI.035	TPCI 5,75% 2019 -2026	10 000	10 000	NC	10 000		116,58	A	575,00	11-juil.-22	ACD
TPCI.036	TPCI 5,75% 2019- 2026	10 000	10 000	NC	10 000		51,99	A	575,00	21-août-22	ACD
TPCI.037	TPCI 5,80% 2019-2026	10 000	10 000	NC	10 000		465,59	A	580,00	4-déc.-21	ACD
TPCI.038	TPCI 5,75% 2019-2026	10 000	10 000	NC	10 000		461,58	A	575,00	4-déc.-21	ACD
TPCI.039	TPCI 5,75% 2019 - 2026	10 000	10 500	NC	10 500		537,19	A	575,00	17-oct.-21	ACD
TPCI.040	TPCI 5,75% 2019-2026	10 000	10 000	NC	10 000		403,29	A	575,00	10-janv.-22	ACD
TPCI.041	TPCI 5,80% 2020-2027	10 000	10 700	10 050	10 050	550	5 527 500	A	580,00	28-févr.-22	ACD
TPCI.042	TPCI 5,90% 2020-2030	10 000	10 050	NC	10 050		334,60	A	590,00	28-févr.-22	ACD
TPCI.043	TPCI 5,90% 2020 - 2030	10 000	10 000	NC	10 000		247,32	A	590,00	23-avr.-22	ACD
TPCI.044	TPCI 5,80% 2020 - 2027	10 000	10 000	NC	10 000		243,12	A	580,00	23-avr.-22	ACD
TPCI.045	TPCI 5,80% 2020 -2027	10 000	10 000	NC	10 000		157,32	A	580,00	16-juin-22	ACD
TPCI.046	TPCI 5,90% 2020 - 2030	10 000	10 300	NC	10 300		160,03	A	590,00	16-juin-22	ACD
TPCI.047	TPCI 5,80% 2020 - 2027	10 000	10 000	NC	10 000		157,32	A	580,00	16-juin-22	ACD
TPCI.048	TPCI 5,80% 2020- 2027	10 000	10 000	NC	10 000		88,99	A	580,00	29-juil.-22	ACD
TPCI.049	TPCI 5,90% 2020- 2030	10 000	10 085	NC	10 085		90,52	A	590,00	29-juil.-22	ACD
TPCI.050	TPCI 5,90% 2020-2030	10 000	10 000	NC	10 000		42,03	A	590,00	28-août-22	ACD
TPCI.051	TPCI 5,80% 2020-2027	10 000	10 000	NC	10 000		565,70	A	580,00	2-oct.-21	ACD
TPCI.052	TPCI 5,90% 2020-2030	10 000	10 300	NC	10 300		575,45	A	590,00	2-oct.-21	ACD

jeudi 23 septembre 2021

TPCI.O53	TPCI 5,80% 2020-2027	10 000	10 000	NC	10 000	524,38	A	580,00	28-oct.-21	ACD
TPCI.O54	TPCI 5,90% 2020-2030	10 000	10 100	NC	10 100	533,42	A	590,00	28-oct.-21	ACD
TPCI.O55	TPCI 5,80% 2020-2027	10 000	10 500	NC	10 500	433,81	A	580,00	24-déc.-21	ACD
TPCI.O56	TPCI 5,90% 2020-2030	10 000	10 300	NC	10 300	441,29	A	590,00	24-déc.-21	ACD
TPCI.O57	TPCI 5,80% 2020-2027	10 000	10 000	NC	10 000	487,84	A	580,00	20-nov.-21	ACD
TPCI.O58	TPCI 5,80% 2021-2028	10 000	9 950	NC	9 950	314,63	A	580,00	9-mars-22	ACD
TPCI.O59	TPCI 5,90% 2021-2031	10 000	10 400	NC	10 400	320,05	A	590,00	9-mars-22	ACD
TPCI.O60	TPCI 5,80% 2021-2028	10 000	10 000	NC	10 000	211,34	A	580,00	13-mai-22	ACD
TPCI.O61	TPCI 5,90% 2021-2031	10 000	10 000	NC	10 000	214,99	A	590,00	13-mai-22	ACD
TPCI.O62	TPCI 5,80 % 2021 -2028	10 000	10 300	NC	10 300	135,07	A	580,00	30-juin-22	ACD
TPCI.O63	TPCI 5,90% 2021 -2031	10 000	10 000	NC	10 000	46,58	A	590,00	30-juin-22	ACD
TPNE.O1	TRESOR PUBLIC DU NIGER 6,50% 2019-2026	10 000	10 500	NC	10 500	318,77	A	650,00	28-mars-22	ACD
TPNE.O2	TRESOR PUBLIC DU NIGER 6,50% 2019 - 2026	10 000	10 500	NC	10 500	94,38	A	650,00	1-août-22	ACD
TPNE.O3	TRESOR PUBLIC DU NIGER 6,5% 2020-2027	10 000	10 500	NC	10 500	96,16	A	650,00	31-juil.-22	ACD
TOTAL					550	5 527 500				

OBLIGATIONS REGIONALES

BIDC.O4	BIDC-EBID 6.10% 2017-2027	7 500	7 500	NC	7 500	124,09	A	457,50	16-juin-22	ACD
BIDC.O5	BIDC-EBID 6,40% 2019-2026	10 000	10 500	NC	10 500	126,96	S	320,00	12-janv.-22	ACD
BIDC.O6	BIDC-EBID 6,50 % 2021-2028	10 000	10 500	NC	10 500	227,94	S	327,67	18-nov.-21	ACD
BOAD.O12	BOAD 5.95% 2014-2021	10 000	10 050	NC	10 050	441,77	A	595,00	26-déc.-21	ACD
CRRH.O1	CRRH-UEMOA 6.10% 2012-2022	10 000	9 925	NC	9 925	67,96	S	305,00	13-févr.-22	AC
CRRH.O2	CRRH-UEMOA 6.10% 2012-2024	10 000	10 000	NC	10 000	56,82	S	305,00	17-juil.-22	AC
CRRH.O3	CRRH-UEMOA 6% 2013-2023	10 000	10 000	NC	10 000	245,90	S	300,00	26-oct.-21	AC
CRRH.O4	CRRH-UEMOA 6% 2014-2024	10 000	9 975	NC	9 975	139,34	S	300,00	30-déc.-21	AC
CRRH.O5	CRRH-UEMOA 5.85% 2015-2025	10 000	10 100	NC	10 100	127,71	S	290,10	4-janv.-22	AC
CRRH.O6	CRRH-UEMOA 5.85% 2016-2026	10 000	10 000	NC	10 000	130,35	S	292,50	3-janv.-22	ACD
CRRH.O7	CRRH-UEMOA 5.95% 2017-2029	7 083	7 083	NC	7 083	156,43	S	223,13	17-nov.-21	AC
CRRH.O8	CRRH-UEMOA 5.95% 2018-2030	7 917	7 898	NC	7 897.67	120,98	S	235,52	21-déc.-21	AC
CRRH.O9	CRRH-UEMOA 6.05% 2018-2033	8 333	8 333	NC	8 333	129,49	S	252,08	21-déc.-21	AC
TOTAL					0	0				

OBLIGATIONS PRIVEES

BHSN.O1	DIASPORA BONDS BHS 6,25% 2019-	10 000	10 500	NC	10 500	126,33	S	309,93	10-janv.-22	ACD
FNSBC.O1	FCTC NSIA BANQUE 7 % 2020-2025	7 778	7 778	NC	7 777.78	10,99	T	142,92	16-déc.-21	ACD
PADS.O3	PAD 6,60% 2020-2027	10 000	10 000	NC	10 000	283,11	S	330,00	19-oct.-21	ACD
SNLC.O1	SENELEC 6,50% 2018-2025 (*)	8 000	8 400	NC	8 400	254,35	S	260,00	27-sept.-21	AC
SNTS.O2	SONATEL 6,50% 2020-2027	10 000	10 000	NC	10 000	115,54	S	308,11	16-janv.-22	ACD
TOTAL					0	0				

SUKUK ET TITRES ASSIMILES

SUKCI.S2	SUKUK CI 5.75% 2016-2023	10 000	10 400	NC	10 400	25,56	S	289,10	7-mars-22	ACD
SUKSN.S2	SUKUK SN 6% 2016-2026	10 000	10 400	NC	10 400	98,33	S	306,67	26-janv.-22	ACD
SUKTG.S1	SUKUK TG 6.5% 2016-2026	10 000	10 300	NC	10 300	76,01	S	377,99	17-févr.-22	ACD
TOTAL					0	0				

TOTAL - Marché des obligations

550 5 527 500

Légende :
 (#) (*) Ex-Coupon couru (#)Cours de référence amorti / Coupon couru Ex-c (#)Ex-marge de profits
 Cours du jour: Ouv.: Ouverture Clôt.: Clôture Moy.: Moyen
 Type Amort: Type d'Amortissement IF: In Fine AC: Amortissement Constant AD: Amortissement Dégressif ACD: Amortissement Constant Différé
 Période: Périodicité de paiement des coupons A: Annuelle S: Semestrielle T: Trimestrielle
 Eché.: Échéance de paiement des intérêts
 Mentions: NC: Non Coté Ex-c: Ex-coupon ou Ex-droit SP: Suspendu

INFORMATIONS

OPERATIONS EN COURS

Emetteur	Opération
TOTAL	Païement de dividendes de 109,314 F CFA net par action, le 27/09/2021

AVIS

Entité	N°	Nature	Objet
CREPMF	20210923	Communiqué CREPMF	Consultation publique - Avant-Projets de textes relatifs à la mise en place d'un cadre réglementaire dédié au marché de capitaux islamiques au sein de l'UMOA

COMMUNIQUES

Emetteur	N°	Nature	Objet
----------	----	--------	-------

QUANTITES RESIDUELLES

MARCHE DES ACTIONS

Symbole	Titre	Quantité résiduelle à l'achat	Cours Achat / Vente		Quantité résiduelle à la vente	Cours de Référence	
ABJC	SERVAIR ABIDJAN CI	735	1,500	/	1,550	81	1 550
BICC	BICI CI	92	6,200	/	6,250	249	6 250
BNBC	BERNABE CI			/	2,040	500	2 045
BOAB	BANK OF AFRICA BN	200	4,860	/	4,900	251	4 900
BOABF	BANK OF AFRICA BF	84	Marché	/			5 890
BOAC	BANK OF AFRICA CI	25	4,635	/	4,745	20	4 750
BOAM	BANK OF AFRICA ML	180	2,035	/	2,050	168	2 050
BOAN	BANK OF AFRICA NG	140	4,700	/	4,755	1 698	4 755
BOAS	BANK OF AFRICA SENEGAL	251	2,325	/	2,350	60	2 325
CABC	SICABLE CI	105	1,330	/	1,340	449	1 340
CBIBF	CORIS BANK INTERNATIONAL	91	8,500	/	8,700	1 777	8 700
CFAC	CFAO MOTORS CI	9 900	835	/	840	95	840
CIEC	CIE CI	158	1,995	/	2,000	2 283	2 000
ECOC	ECOBANK COTE D'IVOIRE	10	4,010	/	4,150	2 635	4 150
ETIT	ECOBANK TRANS. INCORP. TG			/	Marché	6 639 182	13
FTSC	FILTISAC CI	102	1,860	/	1,900	2 960	1 900
NEIC	NEI-CEDA CI	1 902	540	/	545	895	540
NSBC	NSIA BANQUE COTE D'IVOIRE	4 493	6,155	/	6,190	172	6 155
NTLC	NESTLE CI	107	3,850	/	3,900	105	3 900
ONTBF	ONATEL BF	14	4,060	/	4,090	3 892	4 090
ORGT	ORAGROUP TOGO	120	4,150	/	4,335	105	4 335
PALC	PALM CI	4 550	Marché	/			5 265
PRSC	TRACTAFRIC MOTORS CI	4	2,980	/	3,110	414	3 110
SAFC	SAFCA CI	4 048	655	/	660	307	655
SCRC	SUCRIVOIRE	1 000	1,305	/	1,350	579	1 350
SDCC	SODE CI	85	4,300	/	4,400	60	4 200
SDSC	BOLLORE			/	2,100	109	2 050
SEMC	CROWN SIEM CI	1 400	700	/	725	270	700
SGBC	SOCIETE GENERALE COTE D'IVOIRE	352	9,905	/	10,200	291	9 905
SHEC	VIVO ENERGY CI	100	880	/	895	1 177	895
SIBC	SOCIETE IVOIRIENNE DE BANQUE	553	4,200	/	4,250	20	4 200
SICC	SICOR CI			/	4,755	155	4 755
SIVC	AIR LIQUIDE CI	1 500	490	/			490
SLBC	SOLIBRA CI	15	102,000	/	104,000	3	102 000
SMBC	SMB CI	313	6,950	/	7,135	60	6 950
SNTS	SONATEL SN	5	13,900	/	13,600	1 955	14 000
SOGC	SOGB CI	250	4,250	/	4,300	7	4 250
SPHC	SAPH CI	300	4,250	/	4,400	37	4 250
STAC	SETAO CI	200	630	/	650	33	650
STBC	SITAB CI	100	3,855	/	3,900	31	3 900
SVOC	MOVIS CI			/			2 395
TTLC	TOTAL CI	100	1,855	/	1,955	884	1 955
TTLS	TOTAL SN	50	1,780	/	1,800	4 011	1 780
TTRC	TRITURAF CI-Ste en Liquidation			/			490
UNLC	UNILEVER CI	35	4,550	/			4 550
UNXC	UNIWAX CI	57	2,035	/	2,040	3 723	2 035

QUANTITES RESIDUELLES

MARCHE DES DROITS

Symbole	Titre	Quantité résiduelle à l'achat	Cours Achat / Vente	Quantité résiduelle à la vente	Cours de Référence
---------	-------	-------------------------------	---------------------	--------------------------------	--------------------

TROISIEME COMPARTIMENT - BRVM PETITES CAPITALISATIONS

Symbole	Titre	Quantité résiduelle à l'achat	Cours Achat / Vente	Quantité résiduelle à la vente	Cours de Référence
---------	-------	-------------------------------	---------------------	--------------------------------	--------------------

QUANTITES RESIDUELLES

MARCHE DES OBLIGATIONS

Symbole	Titre	Quantité résiduelle à l'achat	Cours Achat / Vente	Quantité résiduelle à la vente	Cours de Référence
BHSN.01	DIASPORA BONDS BHS 6,25% 2019-		/ 10,000	1	10 500
FNSBC.01	FCTC NSIA BANQUE 7 % 2020-2025		/ 7,777.78	500	7 778
PADS.03	PAD 6,60% 2020-2027		/		10 000
SNLC.01	SENELEC 6,50% 2018-2025		/ Marché	1	8 400
SNTS.02	SONATEL 6,50% 2020-2027		/		10 000
EOM.01	ETAT DU MALI 6.20% 2016-2023		/		3 332
EOM.02	Etat du Mali 6.50% 2017-2024		/		6 000
EOM.03	ETAT DU MALI 6,50 % 2018-2025		/		9 800
EOM.04	ETAT DU MALI 6,50% 2019-2027		/		10 000
EOM.05	ETAT DU MALI 6,50% 2020-2028		/		10 000
EOM.06	ETAT DU MALI 6,50% 2020-2027		/ 10,500	1 945	10 500
TPNE.02	TRESOR PUBLIC DU NIGER 6,50% 2019 - 2026		/ 10,500	1 983	10 500
TPNE.03	TRESOR PUBLIC DU NIGER 6,5% 2020-2027	20	10,200 /		10 500
TPCI.059	TPCI 5,90% 2021-2031		/		10 400
TPCI.060	TPCI 5,80% 2021-2028		/		10 000
TPCI.061	TPCI 5,90% 2021-2031		/		10 000
TPCI.062	TPCI 5,80 % 2021 -2028		/ 10,300	2 400	10 300
TPCI.063	TPCI 5,90% 2021 -2031		/		10 000
TPNE.01	TRESOR PUBLIC DU NIGER 6,50% 2019-2026	60	10,000 / 10,500	2 300	10 500
TPCI.053	TPCI 5,80% 2020-2027		/		10 000
TPCI.054	TPCI 5,90% 2020-2030	10	9,950 /		10 100
TPCI.055	TPCI 5,80% 2020-2027		/ 10,500	980	10 500
TPCI.056	TPCI 5,90% 2020-2030		/		10 300
TPCI.057	TPCI 5,80% 2020-2027		/		10 000
TPCI.058	TPCI 5,80% 2021-2028		/		9 950
TPCI.047	TPCI 5,80% 2020 - 2027		/		10 000
TPCI.048	TPCI 5,80% 2020- 2027	10 000	10,000 /		10 000
TPCI.049	TPCI 5,90% 2020- 2030		/		10 085
TPCI.050	TPCI 5,90% 2020-2030		/		10 000
TPCI.051	TPCI 5,80% 2020-2027		/		10 000
TPCI.052	TPCI 5,90% 2020-2030		/		10 300
TPCI.041	TPCI 5,80% 2020-2027		/ 10,050	24 026	10 050
TPCI.042	TPCI 5,90% 2020-2030		/ 10,050	9 740	10 050
TPCI.043	TPCI 5,90% 2020 - 2030		/ 10,500	2 953	10 000
TPCI.044	TPCI 5,80% 2020 - 2027		/		10 000
TPCI.045	TPCI 5,80% 2020 -2027		/		10 000
TPCI.046	TPCI 5,90% 2020 - 2030		/		10 300
TPCI.035	TPCI 5,75% 2019 -2026		/ 10,200	2	10 000
TPCI.036	TPCI 5,75% 2019- 2026		/		10 000
TPCI.037	TPCI 5,80% 2019-2026		/		10 000
TPCI.038	TPCI 5,75% 2019-2026		/		10 000
TPCI.039	TPCI 5,75% 2019 - 2026		/ 10,500	2 400	10 500
TPCI.040	TPCI 5,75% 2019-2026		/		10 000
TPCI.029	TPCI 6% 2018-2026	25	9,800 /		10 300
TPCI.030	TPCI 5,95% 2018-2025	20	8,730 /		9 000
TPCI.031	TPCI 5,75% 2019 - 2026		/		10 000
TPCI.032	TPCI 2,23% 2019-2026		/		10 000
TPCI.033	TPCI 5.75% 2019-2026		/ 10,500	1 990	10 500
TPCI.034	TPCI 6% 2019-2029		/ 10,000	108	9 999

jeudi 23 septembre 2021

TPCI.O23	TPCI 5.90% 2016-2026			/			10 075
TPCI.O24	TPCI 6.25% 2017-2029			/			10 000
TPCI.O25	TPCI 5,95% 2017-2024 A			/			10 050
TPCI.O26	TPCI 5,95% 2017-2024 B			/			10 050
TPCI.O27	TPCI 6% 2017-2025			/			10 000
TPCI.O28	TPCI 6% 2018 - 2026	25	9,800	/			10 500
TPCI.O17	TPCI 3% 2014-2024			/			10 000
TPCI.O18	TPCI 5.85% 2014-2021			/			10 000
TPCI.O19	TPCI 5.99% 2015-2025			/	10,050	115	10 000
TPCI.O20	TPCI 5.85% 2015-2022			/	10,100	20 000	10 000
TPCI.O21	TPCI 6% 2016-2028			/	10,050	78	10 000
TPCI.O22	TPCI 5.90% 2016 - 2026			/			10 000
TPBF.O8	TPBF 6,50% 2019-2027			/			9 800
TPBF.O9	TPBF 6,50% 2019 - 2027			/			10 500
TPBJ.O1	TPBJ 6.50% 2017-2027			/			10 500
TPBJ.O2	TPBJ 6.50% 2018-2025			/			10 500
TPBJ.O3	TPBJ 6,50% 2020-2028			/	10,200	382	10 000
TPCI.O16	TPCI 6.55% 2014-2022			/			10 000
TPBF.O12	TPBF 6.50% 2021-2031			/	10,500	1 980	10 500
TPBF.O13	TPBF 6,50 % 2021 - 2031			/	10,400	100	10 000
TPBF.O4	TPBF 6.50% 2017-2027			/			10 000
TPBF.O5	TPBF 6,50% 2017-2024			/			10 500
TPBF.O6	TPBF 6.50% 2018-2025			/	10,400	400	10 500
TPBF.O7	TPBF 6,50% 2018- 2025			/			10 000
EOM.O7	ETAT DU MALI 6.50% 2021-2031			/	10,500	1 970	10 500
EOS.O5	ETAT SENEGAL 6.50% 2013-2023			/			10 000
EOS.O6	ETAT SENEGAL 6.50% 2014-2021			/			1 000
EOS.O7	ETAT SENEGAL 6.30% 2015-2025	24	10,000	/			10 500
TPBF.O10	TPBF 6,50% 2020 - 2028			/			10 000
TPBF.O11	TPBF 6,50 % 2020-2028			/			10 000
BIDC.O4	BIDC-EBID 6.10% 2017-2027			/			7 500
BIDC.O5	BIDC-EBID 6,40% 2019-2026	39	10,200	/	10,500	948	10 500
BIDC.O6	BIDC-EBID 6,50 % 2021-2028	980	10,002	/	10,500	1 300	10 500
BOAD.O12	BOAD 5.95% 2014-2021			/			10 050
CRRH.O1	CRRH-UEMOA 6.10% 2012-2022			/			9 925
CRRH.O2	CRRH-UEMOA 6.10% 2012-2024			/			10 000
CRRH.O9	CRRH-UEMOA 6.05% 2018-2033			/			8 333
CRRH.O3	CRRH-UEMOA 6% 2013-2023			/			10 000
CRRH.O4	CRRH-UEMOA 6% 2014-2024			/			9 975
CRRH.O5	CRRH-UEMOA 5.85% 2015-2025			/			10 100
CRRH.O6	CRRH-UEMOA 5.85% 2016-2026			/			10 000
CRRH.O7	CRRH-UEMOA 5.95% 2017-2029			/			7 083
CRRH.O8	CRRH-UEMOA 5.95% 2018-2030			/			7 898

SUKUK ET TITRES ASSIMILES

Symbole	Titre	Quantité résiduelle à l'achat	Cours Achat / Vente	Quantité résiduelle à la vente	Cours de Référence
SUKCI.S2	SUKUK CI 5.75% 2016-2023		/		10 400
SUKSN.S2	SUKUK SN 6% 2016-2026		/		10 400
SUKTG.S1	SUKUK TG 6.5% 2016-2026		/		10 300

CALENDRIER DES ASSEMBLEES GENERALES

ANNEE : 2021

Société	Nature	Date	Heure	Lieu
NSBC	Ordinaire	06/08/2021	10:00:00	Maison du Patronat Ivoirien (CGECI) sise à Abidjan Plateau, Avenue Lamblin
TOTAL SENEGAL S.A.	Mixte	30/06/2021	17:00:00	Lamantin Beach Hôtel et par VISIOCONFERENCE
BERNABE CI	Ordinaire	28/06/2021	10:00:00	Salle de conférence du Radisson Blu Hôtel situé près de l'Aéroport d'Abidjan
UNIWAX CI	Ordinaire	25/06/2021	09:00:00	Espace Latrille Events, sis à Abidjan Commune de Cocody, aux Deux-Plateaux (Carrefour Duncan)
TRACTAFRIC CI	Ordinaire	24/06/2021	10:00:00	Hôtel AZALAI sis Marcory, Bd VGE, en face de Cap Sud, à côté de la banque BGFI
FILTISAC CI	Ordinaire	24/06/2021	11:00:00	Espace Latrille Events, sis à Abidjan Commune de Cocody, aux Deux-Plateaux Boulevard Latrille
BOLLORE TRANSPORT & LOGISTICS	Ordinaire	24/06/2021	10:00:00	Salle Lougah François du palais de la culture sis à Treichville
SAFCA CI	Ordinaire	23/06/2021	10:00:00	Siège de la société, sis à Abidjan, 1, Rue des Carrossiers, Zone 3 C (Face SOCOCE Treichville)
SODECI	Ordinaire	22/06/2021	08:30:00	Visioconférence
TOTAL	Mixte	21/06/2021	10:00:00	Espace Latrille Events, sis à Abidjan Commune de Cocody, aux Deux-Plateaux Boulevard Latrille
CIE CI	Ordinaire	21/06/2021	08:30:00	Visioconférence
PALM CI	Ordinaire	18/06/2021	09:30:00	Visioconférence
ORAGROUP	Mixte	18/06/2021	10:00:00	Hôtel 2 Février, Lomé TOGO
SUCRIVOIRE	Ordinaire	17/06/2021	09:30:00	Visioconférence
BICI CI	Ordinaire	17/06/2021	10:00:00	Auditorium de la Maison des Entreprises (CGECI) sise au Plateau
SOGB	Ordinaire	17/06/2021	11:00:00	Immeuble CRRAE - UEMOA sis à Abidjan Plateau
NEI-CEDA CI	Ordinaire	16/06/2021	10:00:00	Hôtel TIAMA, Abidjan-Plateau
CFAO MOTORS CI	Ordinaire	15/06/2021	09:00:00	Siège social sis à Abidjan Treichville, 117, Boulevard de Marseille
SETAO CI	Ordinaire	15/06/2021	10:00:00	Hôtel TIAMA (salon EBENE), Abidjan-Plateau
SAPH CI	Ordinaire	14/06/2021	09:30:00	Visioconférence
NESTLE CI	Ordinaire	04/06/2021	10:00:00	Visioconférence
AIR LIQUIDE CI	Ordinaire	04/06/2021	09:00:00	Salle de conférence de la CRRAE-UMOA, à Abidjan
SITAB	Ordinaire	03/06/2021	10:00:00	SALLE JEWELS de la CGECI (Plateau)
SMB	Ordinaire	01/06/2021	09:30:00	Angle du Boulevard de la République et de l'Avenue Lamblin
ECOBANK TG	Mixte	27/05/2021	10:30:00	Visioconférence
SOLIBRA	Mixte	21/05/2021	09:00:00	Espace CRISTAL 8, rue du Chevalier de Clieu Zone 4 C « Salle PLATINIUM » ABIDJAN
SGB CI	Mixte	19/05/2021	09:00:00	Espace Latrille Events, sis à Abidjan Commune de Cocody, aux Deux-Plateaux Boulevard Latrille
SIB	Ordinaire	17/05/2021	09:00:00	Maison de l'Entreprise (siège du Patronat Ivoirien), Abidjan-Plateau à l'Angle du Boulevard de la République
SONATEL	Ordinaire	28/04/2021	10:00:00	Visioconférence
ONATEL BF	Ordinaire	27/04/2021	14:00:00	Hôtel SOPATEL SILMANDE, OUAGADOUGOU-BURKINA FASO
UNILEVER CI	Mixte	19/04/2021	08:00:00	Visioconférence
BANK OF AFRICA ML	Mixte	16/04/2021	09:30:00	Siège de la banque
BANK OF AFRICA SN	Ordinaire	16/04/2021	09:30:00	Immeuble Elan II au 2ème Etage, Almadies, Zone 12, Route de Ngor à Dakar
BANK OF AFRICA CI	Ordinaire	15/04/2021	10:00:00	Salle Jewels du Patronat Ivoirien (CGECI) sis à Abidjan Plateau, immeuble MDE
ECOBANK CI	Mixte	08/04/2021	10:00:00	Hôtel Radisson Blu, sis à Abidjan Port Bouët, route de l'aéroport international Felix Houphouët Boigny
BANK OF AFRICA BN	Ordinaire	08/04/2021	10:00:00	Hôtel GOLDEN TULIP à Cotonou
CORIS BANK INTERNATIONAL	Mixte	08/04/2021	09:00:00	Hôtel SOPATEL Silmandé SA, à Ouagadougou
BANK OF AFRICA NG	Ordinaire	07/04/2021	10:00:00	Centre de Formation de la BOA NIGER (BOA-Siège)
BANK OF AFRICA BF	Mixte	01/04/2021	10:00:00	Salle WANGO de LAICO HOTEL OUAGA 2000
SICABLE	Ordinaire	30/03/2021	10:00:00	L'hôtel TIAMA, à ABIDJAN
BANK OF AFRICA SN	Ordinaire	26/03/2021	09:30:00	Immeuble Elan II au 2ème Etage, Almadies, Zone 12, Route de Ngor à Dakar

L'actualité de la BRVM sur nos plateformes digitales

Infos BRVM

Pour recevoir les informations boursières par SMS, souscrivez :



Côte d'Ivoire : *430#
Bénin : *430*15#



Côte d'Ivoire : #139#
Burkina Faso : *310#



Côte d'Ivoire : *431#
Niger : *512*9#
Togo : *310#

Site web

www.brvm.org



Application Mobile

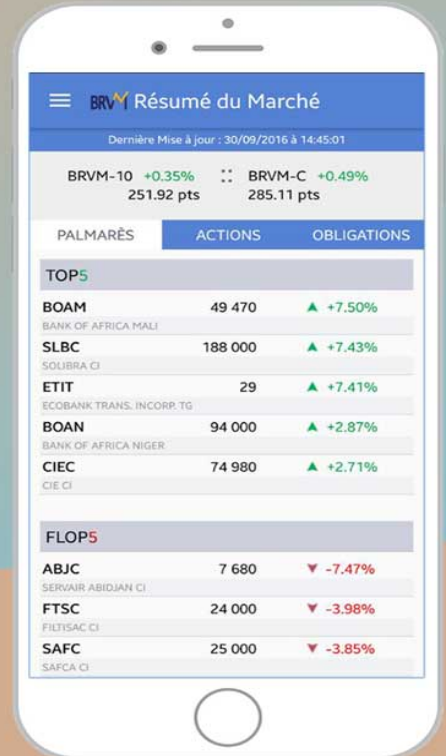

Disponible sur
 Google play

Disponible sur
 App Store

Nous suivre sur :

