

BRVM 10	164,64
Variation Jour	↑ 0,98 %
Variation annuelle	↑ 7,25 %



BULLETIN OFFICIEL DE LA COTE

N° 103

mardi 31 mai 2022

Site : www.brvm.org

BRVM Composite	210,68
Variation Jour	↑ 1,13 %
Variation annuelle	↑ 4,15 %

Evolution des indices

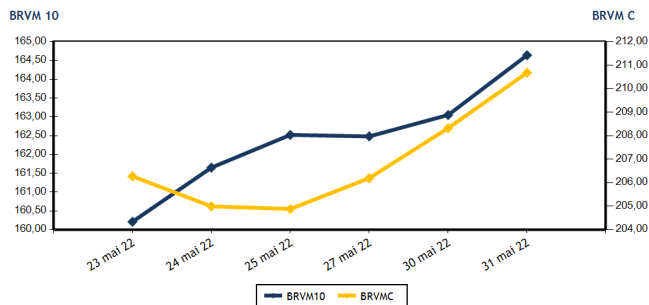

Volumes et valeurs transigés

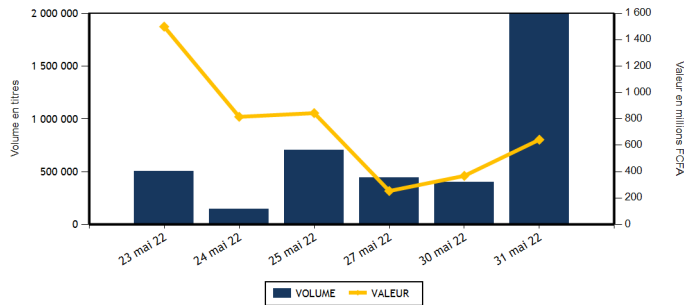

Actions	Niveau	Evol. Jour
Capitalisation boursière (FCFA)(Actions & Droits)	6 342 014 925 407	1,13 %
Volume échangé (Actions & Droits)	1 955 228	386,90 %
Valeur transigée (FCFA) (Actions & Droits)	277 833 142	-22,49 %
Nombre de titres transigés	42	2,44 %
Nombre de titres en hausse	21	-4,55 %
Nombre de titres en baisse	7	-41,67 %
Nombre de titres inchangés	14	100,00 %

Obligations	Niveau	Evol. Jour
Capitalisation boursière (FCFA)	7 827 025 159 720	-0,05 %
Volume échangé	36 151	3 681,49 %
Valeur transigée (FCFA)	364 455 773	3 672,37 %
Nombre de titres transigés	7	40,00 %
Nombre de titres en hausse	2	0,00 %
Nombre de titres en baisse	2	100,00 %
Nombre de titres inchangés	3	50,00 %

PLUS FORTES HAUSSES

Titres	Cours	Evol. Jour	Evol. annuelle
BOLLORE (SDSC)	1 940	7,48 %	-24,51 %
SICOR CI (SICC)	9 710	7,47 %	89,65 %
BANK OF AFRICA NG (BOAN)	6 595	6,72 %	29,31 %
NSIA BANQUE COTE D'IVOIRE (NSBC)	5 840	6,18 %	-5,58 %
NESTLE CI (NTLC)	7 535	4,65 %	63,63 %

PLUS FORTES BAISES

Titres	Cours	Evol. Jour	Evol. annuelle
SETAO CI (STAC)	1 420	-7,19 %	94,52 %
SERVAIR ABIDJAN CI (ABJC)	1 590	-6,74 %	-9,14 %
AIR LIQUIDE CI (SIVC)	825	-5,17 %	-7,82 %
BANK OF AFRICA CI (BOAC)	5 050	-2,88 %	-13,75 %
SICABLE CI (CABC)	1 005	-1,47 %	-0,99 %

INDICES SECTORIELS

Base = 100 au 14 juin 1999	Nombre de sociétés	Valeur	Evol. Jour	Evol. annuelle	Volume	Valeur	PER moyen
BRVM - INDUSTRIE	12	110,31	1,62 %	0,18 %	24 462	109 604 045	25,64
BRVM - SERVICES PUBLICS	4	486,50	1,02 %	8,39 %	6 160	54 859 775	9,83
BRVM - FINANCES	15	78,09	1,24 %	1,24 %	1 916 416	84 384 777	7,42
BRVM - TRANSPORT	2	471,77	7,33 %	-24,17 %	3 087	5 585 540	7,57
BRVM - AGRICULTURE	5	337,74	0,45 %	38,81 %	2 140	17 571 035	6,04
BRVM - DISTRIBUTION	7	369,35	0,09 %	-9,35 %	2 295	4 855 590	31,41
BRVM - AUTRES SECTEURS	1	1 752,11	-7,19 %	94,52 %	668	972 380	17,05
BRVM - PETITES CAPITALISATIONS	-	-	-	-	-	-	-

Indicateurs	1er et 2è Comp.	BRVM PC
PER moyen du marché	8,34	
Taux de rendement moyen du marché	5,96	
Taux de rentabilité moyen du marché	7,87	
Nombre de sociétés cotées	46	
Nombre de lignes obligataires	100	
Volume moyen annuel par séance	1 373 204,00	
Valeur moyenne annuelle par séance	1 622 753 414,58	

Indicateurs	1er et 2è Comp.	BRVM PC
Ratio moyen de liquidité	15,40	
Ratio moyen de satisfaction	46,50	
Ratio moyen de tendance	301,86	
Ratio moyen de couverture	33,13	
Taux de rotation moyen du marché	0,18	
Prime de risque du marché	6,09	
Nombre de SGI participantes	27	

Définitions

Volume moyen annuel par séance = Valeur annuel échangé / nombre de séances
 Valeur moyenne annuelle par séance = Valeur annuelle échangée / nombre de séances
 Ratio moyen de liquidité = Moyenne des ratios de liquidité (Titres échangés / Volume des ordres de vente)
 Ratio moyen de satisfaction = Moyenne des ratios de satisfaction (Titres échangés / Volume des ordres d'achat)
 Ratio moyen de tendance = Moyenne des ratios de tendance (Volume des ordres d'achat / Volume des ordres de vente)
 Ratio moyen de couverture = Moyenne des ratios de couverture (Volume des ordres de vente / Volume des ordres d'achat)

Taux moyen de rotation = moyenne des taux de rotation des actions cotées (volume transigé / capi flottante)
 PER moyen du marché = moyenne des PER des actions cotées ayant un PER positif
 Taux de rendement moyen = moyenne des taux de rendement des actions cotées ayant distribué un dividende
 Taux de rentabilité moyen = moyenne des taux de rentabilité des actions cotées
 Prime de risque du marché = (1 / le PER moyen du marché) - le taux de référence actuel des emprunts d'Etat



BRVM - BOURSE REGIONALE DES VALEURS MOBILIERES
 BRVM - Société Anonyme au capital de 3.062.040.000 CFA - RC : CI - ABJ - 1997 - B - 208435 - CC : 9819725 - E
 Siège Social : Abidjan - CÔTE D'IVOIRE. Adresse : 18, Rue Joseph ANOMA (Rue des Banques) - Abidjan
 Tél : +225 20 32 66 85 / 86, Fax : +225 20 32 66 84, Mail : brvm@brvm.org, Site Web : www.brvm.org

MARCHE DES ACTIONS

Symbole	Titre	Cours Précédent	Cours du jour		Variation jour	Séance de cotation		Cours Référence	Variation de l'année précédente	Dernier dividende payé		Rdt. Net	PER
			Ouv.	Clôt.		Volume	Valeur			Montant net	Date		
SECTEUR - INDUSTRIE		110,31	points	↑	1,62 %								
CABC	SICABLE CI	1 020	1 025	1 005	-1,47 %	875	892 950	1 005	-0,99 %	133,00	2-août-21	13,23 %	148,39
FTSC	FILTISAC CI	1 340	1 340	1 390	3,73 %	1 866	2 545 840	1 390	-17,26 %	235,00	30-juil.-21	16,91 %	
NEIC	NEI-CEDA CI	655	655	655	0,00 %	6 069	3 898 985	655	4,80 %	9,00	28-juin-01		8,53
NTLC	NESTLE CI	7 200	7 200	7 535	4,65 %	12 546	91 967 195	7 535	63,63 %	363,67	30-juil.-21	4,83 %	7,82
SEMC	CROWN SIEM CI	750	750	755	0,67 %	421	297 005	755	-1,31 %	14,40	28-déc.-21	1,91 %	7,98
SIVC	AIR LIQUIDE CI	870	825	825	-5,17 %	910	750 750	825	-7,82 %	63,00	29-sept.-17		
SLBC	SOLIBRA CI	124 160	NC	NC	0,00 %			124 160	-20,41 %	2 736,00	3-août-21	2,20 %	11,67
SMBC	SMB CI	7 350	7 000	7 395	0,61 %	801	5 900 665	7 395	7,17 %	810,00	15-juil.-21	10,95 %	6,14
STBC	SITAB CI	6 150	6 145	6 300	2,44 %	414	2 555 335	6 300	1,94 %	436,12	2-juil.-21	6,92 %	11,91
TTRC	TRITURAF CI-Ste en Liquidation	490	SP	SP	0,00 %			490	0,00 %	1 440,00	19-juil.-02		
UNLC	UNILEVER CI	4 850	NC	NC	0,00 %			4 850	-0,82 %	1 233,00	9-juil.-12		7,31
UNXC	UNIWAX CI	1 420	1 420	1 420	0,00 %	560	795 320	1 420	-29,00 %	18,00	16-juil.-21	1,27 %	21,04
TOTAL						24 462	109 604 045						25,64
SECTEUR - SERVICES PUBLICS		486,50	points	↑	1,02 %								
CIEC	CIE CI	2 295	2 200	2 295	0,00 %	1 384	2 973 195	2 295	21,11 %	167,14	14-juil.-21	7,28 %	13,17
ONTBF	ONATEL BF	4 450	4 450	4 595	3,26 %	1 627	7 315 715	4 595	16,48 %	399,56	1-juin-21	8,70 %	9,65
SDCC	SODE CI	5 160	5 000	5 160	0,00 %	153	784 775	5 160	20,14 %	337,50	27-juil.-21	6,54 %	10,67
SNTS	SONATEL SN	14 650	14 600	14 750	0,68 %	2 996	43 786 090	14 750	5,55 %	1 400,00	18-mai-22	9,49 %	5,84
TOTAL						6 160	54 859 775						9,83
SECTEUR - FINANCES		78,09	points	↑	1,24 %								
BICC	BICI CI	6 010	6 010	6 010	0,00 %	20	120 200	6 010	-18,78 %	50,00	6-juil.-21	0,83 %	10,43
BOAB	BANK OF AFRICA BN	5 800	5 800	5 995	3,36 %	412	2 446 815	5 995	13,11 %	546,00	25-mai-22	9,11 %	7,30
BOABF	BANK OF AFRICA BF	5 200	5 210	5 305	2,02 %	65	338 745	5 305	-14,44 %	448,00	4-mai-22	8,44 %	5,49
BOAC	BANK OF AFRICA CI	5 200	5 100	5 050	-2,88 %	433	2 188 050	5 050	-13,75 %	374,00	28-avr.-22	7,41 %	6,07
BOAM	BANK OF AFRICA ML	1 300	1 260	1 340	3,08 %	349	452 400	1 340	-9,76 %	271,00	15-mai-19		11,70
BOAN	BANK OF AFRICA NG	6 180	5 750	6 595	6,72 %	1 756	11 204 785	6 595	29,31 %	567,30	12-mai-22	8,60 %	9,12
BOAS	BANK OF AFRICA SENEGAL	2 300	2 300	2 350	2,17 %	8 473	19 468 050	2 350	0,00 %	161,01	1-juin-21	6,85 %	5,09
CBIBF	CORIS BANK INTERNATIONAL	9 700	9 700	9 700	0,00 %	50	485 000	9 700	-7,62 %	406,00	6-juil.-21	4,19 %	6,67
ECOC	ECOBANK COTE D'IVOIRE	4 500	4 500	4 495	-0,11 %	582	2 611 055	4 495	-6,06 %	420,30	29-avr.-22	9,35 %	7,21
ETIT	ECOBANK TRANS. INCORP. TG	16	16	16	0,00 %	1 901 271	30 388 292	16	-11,11 %	1,21	28-avr.-17		1,49
NSBC	NSIA BANQUE COTE D'IVOIRE	5 500	5 500	5 840	6,18 %	1 288	7 133 505	5 840	-5,58 %	77,69	27-juil.-20	1,33 %	6,09
ORGT	ORAGROUP TOGO	3 835	3 800	3 835	0,00 %	265	1 008 610	3 835	-8,47 %	59,52	17-juil.-20	1,55 %	13,45
SAFC	SAFCA CI	995	995	995	0,00 %	100	99 500	995	17,06 %	23,04	29-juil.-11		
SGBC	SOCIETE GENERALE COTE D'IVOIRE	14 600	14 510	15 005	2,77 %	27	398 280	15 005	41,62 %	368,30	30-juin-21	2,45 %	6,92
SIBC	SOCIETE IVOIRIENNE DE BANQUE	4 610	4 610	4 620	0,22 %	1 325	6 041 490	4 620	15,93 %	360,00	23-juil.-21	7,79 %	6,79
TOTAL						1 916 416	84 384 777						7,42
SECTEUR - TRANSPORT		471,77	points	↑	7,33 %								
SDSC	BOLLORE	1 805	1 930	1 940	7,48 %	3 087	5 585 540	1 940	-24,51 %	100,00	11-août-21	5,15 %	7,57
SVOC	MOVIS CI	2 395	SP	SP	0,00 %			2 395	0,00 %	270,00	5-juil.-99		

TOTAL

3 087

5 585 540

7,57

MARCHE DES ACTIONS

Symbole	Titre	Cours Précédent	Cours du jour		Variation jour	Séance de cotation		Cours Référence	Variation de l'année précédente	Dernier dividende payé		Rdt. Net	PER
			Ouv.	Clôt.		Volume	Valeur			Montant net	Date		
SECTEUR - AGRICULTURE		337,74	points		↑	0,45 %							
PALC	PALM CI	12 680	12 675	12 795	0,91 %	947	12 019 115	12 795	83,05 %	102,51	27-août-21	0,80 %	4,66
SCRC	SUCRIVOIRE	910	910	910	0,00 %	410	373 100	910	-5,21 %	40,50	20-août-21	4,45 %	2,71
SICC	SICOR CI	9 035	9 035	9 710	7,47 %	24	228 315	9 710	89,65 %	1 919,00	25-sept.-00		5,89
SOGC	SOGB CI	6 590	6 565	6 590	0,00 %	724	4 750 200	6 590	31,80 %	250,00	15-juil.-21	3,79 %	9,67
SPHC	SAPH CI	5 895	5 485	5 900	0,08 %	35	200 305	5 900	13,57 %	132,30	24-août-21	2,24 %	7,27
TOTAL						2 140	17 571 035						6,04
SECTEUR - DISTRIBUTION		369,35	points		↑	0,09 %							
ABJC	SERVAIR ABIDJAN CI	1 705	1 580	1 590	-6,74 %	301	476 705	1 590	-9,14 %	164,96	30-sept.-19		
BNBC	BERNABE CI	2 450	2 420	2 420	-1,22 %	3	7 260	2 420	11,26 %	45,00	19-juil.-19		100,30
CFAC	CFAO MOTORS CI	850	850	850	0,00 %	301	254 785	850	-28,57 %	22,15	15-juil.-21	2,61 %	22,97
PRSC	TRACTAFRIC MOTORS CI	3 495	3 500	3 495	0,00 %	364	1 273 780	3 495	-16,79 %	162,90	2-sept.-21	4,66 %	11,67
SHEC	VIVO ENERGY CI	810	810	830	2,47 %	142	115 060	830	-3,49 %	63,90	26-nov.-20	7,70 %	24,43
TTLC	TOTAL CI	2 190	2 200	2 200	0,46 %	557	1 225 200	2 200	4,76 %	109,31	27-sept.-21	4,97 %	12,43
TTLS	TOTAL SN	2 400	2 400	2 400	0,00 %	627	1 502 800	2 400	21,52 %	223,60	30-juil.-21	9,32 %	16,66
TOTAL						2 295	4 855 590						31,41
AUTRES SECTEURS		1 752,11	points		↓	-7,19 %							
STAC	SETAO CI	1 530	1 530	1 420	-7,19 %	668	972 380	1 420	94,52 %	66,15	16-juil.-21	4,66 %	17,05
TOTAL						668	972 380						17,05
TOTAL - Marché des actions						1 955 228	277 833 142						

MARCHE DES DROITS

Symbole	Titre	Cours Précédent	Cours du jour		Variation jour	Séance de cotation		Cours Référence	Variation depuis l'origine	Parité	Periode de négociation	
			Ouv.	Clôt.		Volume	Valeur				Début	fin
TOTAL												
TOTAL - Marché des droits												

TROISIEME COMPARTIMENT - BRVM PETITES CAPITALISATIONS

Symbole	Titre	Cours Précédent	Cours du jour		Variation jour	Séance de cotation		Cours Référence	Variation depuis l'origine
			Ouv.	Clôt.		Volume	Valeur		
TOTAL									
TOTAL - 3ème Compartiment - BRVM PC									

Légende:
 (d) Ex-dividende (V) Variation par rapport au cours de référence
 Cours du jour: Ouv.: Ouverture Clôt.: Clôture Moy.: Moyen
 Mentions : NC: Non Coté Ex-c: Ex-coupon Ex-d: Ex-droit SP: Suspendu Val-T: Valeur Théorique
 PER = Cours / BNPA selon les données disponibles Rdt. Net: Rendement net (DNPA / Cours)
 Comp.: 1 - Premier Compartiment 2 - Second Compartiment 3 - Compartiment de croissance
 Ratio de liquidité = Titres échangés / Volume des ordres de vente
 : Progression de l'indice sectoriel : Stabilité de l'indice sectoriel : Recul de l'indice sectorie

MARCHE DES OBLIGATIONS

Symbole	Titre	Valeur nominale	Cours Précédent	Cours du jour	Cours Référence	Séance de cotation		Coupon couru	Coupon d'intérêt		Type Amort	
						Volume	Valeur	Période	Montant net	Eché.		
OBLIGATIONS D'ETAT												
EOM.01	ETAT DU MALI 6.20% 2016-2023	1 665	1 782	NC	1 781.55			2,26	A	103,23	23-mai-23	ACD
EOM.02	Etat du Mali 6.50% 2017-2024	4 000	4 000	NC	4 000			29,21	A	260,00	20-avr.-23	AC
EOM.03	ETAT DU MALI 6,50 % 2018-2025	8 000	8 000	NC	8 000			423,84	A	650,00	5-oct.-22	AC
EOM.04	ETAT DU MALI 6,50% 2019-2027	10 000	10 000	NC	10 000			575,21	A	650,00	12-juil.-22	AC
EOM.05	ETAT DU MALI 6,50% 2020-2028	10 000	9 999	NC	9 999			115,75	A	650,00	27-mars-23	ACD
EOM.06	ETAT DU MALI 6,50% 2020-2027	10 000	10 700	NC	10 700			324,11	A	650,00	30-nov.-22	AC
EOM.07	ETAT DU MALI 6.50% 2021-2031	10 000	10 000	10 284	10 284	199	2 035 440	80,14	A	650,00	16-avr.-23	AC
EOS.05	ETAT SENEGAL 6.50% 2013-2023	10 000	10 000	NC	10 000			219,06	S	325,00	29-juil.-22	ACD
EOS.07	ETAT SENEGAL 6.30% 2015-2025	10 000	10 500	NC	10 500			10,36	S	317,59	25-nov.-22	ACD
TPBF.010	TPBF 6,50% 2020 - 2028	10 000	10 700	NC	10 700			127,17	S	325,00	20-sept.-22	ACD
TPBF.011	TPBF 6,50 % 2020-2028	10 000	10 000	NC	10 000			254,97	S	325,00	9-juil.-22	ACD
TPBF.012	TPBF 6.50% 2021-2031	10 000	10 700	NC	10 700			118,34	S	325,00	25-sept.-22	ACD
TPBF.013	TPBF 6,50 % 2021 - 2031	10 000	10 500	NC	10 500			260,36	S	325,00	6-juil.-22	ACD
TPBF.04	TPBF 6.50% 2017-2027	10 000	10 700	NC	10 700			213,70	S	322,33	31-juil.-22	ACD
TPBF.05	TPBF 6,50% 2017-2024	10 000	10 700	NC	10 700			273,21	S	325,00	29-juin-22	ACD
TPBF.06	TPBF 6.50% 2018-2025	10 000	10 700	NC	10 700			315,21	S	324,11	5-juin-22	ACD
TPBF.07	TPBF 6,50% 2018- 2025	10 000	10 000	NC	10 000			28,26	S	325,00	15-nov.-22	AC
TPBF.08	TPBF 6,50% 2019-2027	10 000	10 000	NC	10 000			44,52	S	327,67	6-nov.-22	ACD
TPBF.09	TPBF 6,50% 2019 - 2027	10 000	10 700	NC	10 700			94,13	S	325,00	8-oct.-22	ACD
TPBJ.03	TPBJ 6,50% 2020-2028	10 000	10 000	NC	10 000			496,85	A	650,00	25-août-22	AC
TPBJ.04	TPBJ 5,50 % 2022-2037	10 000	10 000	NC	10 000			137,12	A	550,00	1-mars-23	AC
TPBJ.05	TPBJ 5,85 % 2022-2042	10 000	10 000	NC	10 000			145,85	A	585,00	1-mars-23	ACD
TPCI.017	TPCI 3% 2014-2024	10 000	10 000	NC	10 000			134,34	S	150,00	19-juin-22	ACD
TPCI.019	TPCI 5.99% 2015-2025	10 000	10 000	NC	10 000			27,90	A	599,00	14-mai-23	ACD
TPCI.020	TPCI 5.85% 2015-2022	10 000	10 000	NC	10 000			89,51	S	292,50	5-oct.-22	ACD
TPCI.021	TPCI 6% 2016-2028	10 000	10 700	NC	10 700			87,12	A	600,00	8-avr.-23	ACD
TPCI.022	TPCI 5.90% 2016 - 2026	10 000	10 000	NC	10 000			565,75	A	590,00	15-juin-22	ACD
TPCI.023	TPCI 5.90% 2016-2026	10 000	10 215	NC	10 215			315,21	A	590,00	17-nov.-22	ACD
TPCI.024	TPCI 6.25% 2017-2029	10 000	10 700	NC	10 700			104,17	S	312,50	30-sept.-22	ACD
TPCI.025	TPCI 5,95% 2017-2024 A	10 000	10 100	NC	10 100			60,15	S	297,50	24-oct.-22	ACD
TPCI.026	TPCI 5,95% 2017-2024 B	10 000	10 050	10 100	10 100	35 000	353 500 000	33,95	S	297,50	10-nov.-22	ACD
TPCI.027	TPCI 6% 2017-2025	10 000	10 250	NC	10 250			252,20	S	300,00	29-juin-22	ACD
TPCI.028	TPCI 6% 2018 - 2026	10 000	10 700	NC	10 700			496,44	A	600,00	2-août-22	ACD
TPCI.029	TPCI 6% 2018-2026	10 000	10 000	NC	10 000			368,22	A	600,00	19-oct.-22	ACD
TPCI.030	TPCI 5,95% 2018-2025	8 000	8 216	NC	8 216			220,40	S	237,35	13-juin-22	ACD
TPCI.031	TPCI 5,75% 2019 - 2026	10 000	10 230	NC	10 230			543,49	A	575,00	20-juin-22	ACD
TPCI.032	TPCI 2,23% 2019-2026	10 000		NC				632,34	A	669,00	20-juin-22	ACD
TPCI.033	TPCI 5.75% 2019-2026	8 000	8 560	NC	8 560			90,74	A	460,00	20-mars-23	ACD
TPCI.034	TPCI 6% 2019-2029	8 750	8 750	NC	8 750			103,56	A	525,00	20-mars-23	ACD
TPCI.035	TPCI 5,75% 2019 -2026	10 000	10 000	NC	10 000			510,41	A	575,00	11-juil.-22	ACD
TPCI.036	TPCI 5,75% 2019- 2026	10 000	10 180	NC	10 180			445,82	A	575,00	21-août-22	ACD
TPCI.037	TPCI 5,80% 2019-2026	10 000	10 290	NC	10 290			282,85	A	580,00	4-déc.-22	ACD
TPCI.038	TPCI 5,75% 2019-2026	10 000	10 000	NC	10 000			280,41	A	575,00	4-déc.-22	ACD
TPCI.039	TPCI 5,75% 2019 - 2026	10 000	10 700	NC	10 700			356,03	A	575,00	17-oct.-22	ACD
TPCI.040	TPCI 5,75% 2019-2026	10 000	10 200	NC	10 200			222,12	A	575,00	10-janv.-23	ACD
TPCI.041	TPCI 5,80% 2020-2027	10 000	10 700	NC	10 700			146,19	A	580,00	28-févr.-23	ACD
TPCI.042	TPCI 5,90% 2020-2030	10 000	10 500	NC	10 500			148,71	A	590,00	28-févr.-23	ACD
TPCI.043	TPCI 5,90% 2020 - 2030	10 000	10 000	NC	10 000			61,42	A	590,00	23-avr.-23	ACD
TPCI.044	TPCI 5,80% 2020 - 2027	10 000	10 075	NC	10 075			60,38	A	580,00	23-avr.-23	ACD
TPCI.045	TPCI 5,80% 2020 -2027	10 000	10 195	NC	10 195			554,58	A	580,00	16-juin-22	ACD
TPCI.046	TPCI 5,90% 2020 - 2030	10 000	10 500	NC	10 500			564,14	A	590,00	16-juin-22	ACD
TPCI.047	TPCI 5,80% 2020 - 2027	10 000	10 250	NC	10 250			554,58	A	580,00	16-juin-22	ACD
TPCI.048	TPCI 5,80% 2020- 2027	10 000	10 000	NC	10 000			486,25	A	580,00	29-juil.-22	ACD
TPCI.049	TPCI 5,90% 2020- 2030	10 000	10 085	NC	10 085			494,63	A	590,00	29-juil.-22	ACD
TPCI.050	TPCI 5,90% 2020-2030	10 000	10 000	NC	10 000			446,14	A	590,00	28-août-22	ACD
TPCI.051	TPCI 5,80% 2020-2027	10 000	10 100	NC	10 100			382,96	A	580,00	2-oct.-22	ACD
TPCI.052	TPCI 5,90 % 2020-2030	10 000	10 700	NC	10 700			389,56	A	590,00	2-oct.-22	ACD
TPCI.053	TPCI 5,80% 2020-2027	10 000	10 600	NC	10 600			341,64	A	580,00	28-oct.-22	ACD
TPCI.054	TPCI 5,90% 2020-2030	10 000	10 300	NC	10 300			347,53	A	590,00	28-oct.-22	ACD
TPCI.055	TPCI 5,80% 2020 -2027	10 000	10 500	NC	10 500			251,07	A	580,00	24-déc.-22	ACD

mardi 31 mai 2022

TPCI.056	TPCI 5,90% 2020- 2030	10 000	10 700	NC	10 700			255,40	A	590,00	24-déc.-22	ACD
TPCI.057	TPCI 5,80% 2020-2027	10 000	10 000	NC	10 000			305,10	A	580,00	20-nov.-22	ACD
TPCI.058	TPCI 5,80% 2021-2028	10 000	10 400	NC	10 400			131,89	A	580,00	9-mars-23	ACD
TPCI.059	TPCI 5,90% 2021-2031	10 000	10 500	NC	10 500			134,16	A	590,00	9-mars-23	ACD
TPCI.060	TPCI 5,80% 2021-2028	10 000	10 000	NC	10 000			608,60	A	580,00	13-mai-22	ACD
TPCI.061	TPCI 5,90% 2021-2031	10 000	10 050	NC	10 050			619,10	A	590,00	13-mai-22	ACD
TPCI.062	TPCI 5,80 % 2021 -2028	10 000	10 700	NC	10 700			532,33	A	580,00	30-juin-22	ACD
TPCI.063	TPCI 5,90% 2021 -2031	10 000	10 000	NC	10 000			531,78	A	590,00	30-juin-22	ACD
TPCI.064	TPCI 5,80 % 2021 - 2028	10 000	10 180	NC	10 180			457,64	A	580,00	16-août-22	ACD
TPCI.065	TPCI 5,90% 2021-2031	10 000	10 500	NC	10 500			392,79	A	590,00	30-sept.-22	ACD
TPCI.066	TPCI 5,90% 2021-2031	10 000	10 150	NC	10 150			334,60	A	590,00	5-nov.-22	ACD
TPCI.067	TPCI 5,90 % 2021-2036	10 000	10 000	NC	10 000			268,33	A	590,00	16-déc.-22	ACD
TPCI.068	TPCI 5,90 % 2022-2037	10 000	10 700	10 700	10 700	28	287 000	192,36	A	590,00	1-févr.-23	ACD
TPCI.069	TPCI 5,75 % 2022-2037	10 000	10 000	NC	10 000			110,27	A	575,00	22-mars-23	ACD
TPNE.01	TRESOR PUBLIC DU NIGER 6,50% 2019-2026	10 000	10 700	NC	10 700			113,97	A	650,00	28-mars-23	ACD
TPNE.02	TRESOR PUBLIC DU NIGER 6,50% 2019 - 2026	10 000	10 700	NC	10 700			539,59	A	650,00	1-août-22	ACD
TPNE.03	TRESOR PUBLIC DU NIGER 6,5% 2020-2027	10 000	10 700	NC	10 700			541,37	A	650,00	31-juil.-22	ACD
TPNE.04	TRESOR PUBLIC DU NIGER 6,30% 2021-2031	10 000	10 700	NC	10 700			483,29	A	630,00	24-août-22	ACD

TOTAL						35 227	355 822 440					
--------------	--	--	--	--	--	--------	-------------	--	--	--	--	--

OBLIGATIONS REGIONALES

BIDC.04	BIDC-EBID 6.10% 2017-2027	7 500	8 025	7 500	7 500	316	2 370 000	437,45	A	457,50	16-juin-22	ACD
BIDC.05	BIDC-EBID 6,40% 2019-2026	10 000	10 700	NC	10 700			245,75	S	320,00	12-juil.-22	ACD
BIDC.06	BIDC-EBID 6,50 % 2021-2028	10 000	10 500	NC	10 500			345,48	S	322,33	18-mai-22	ACD
CRRH.01	CRRH-UEMOA 6.10% 2012-2022	10 000	9 925	NC	9 925			180,30	S	305,00	13-août-22	AC
CRRH.02	CRRH-UEMOA 6.10% 2012-2024	10 000	10 000	NC	10 000			225,80	S	305,00	17-juil.-22	AC
CRRH.03	CRRH-UEMOA 6% 2013-2023	10 000	10 000	NC	10 000			57,38	S	300,00	26-oct.-22	AC
CRRH.04	CRRH-UEMOA 6% 2014-2024	10 000	9 975	NC	9 975			250,55	S	300,00	30-juin-22	AC
CRRH.05	CRRH-UEMOA 5.85% 2015-2025	10 000	10 000	NC	10 000			235,60	S	290,10	4-juil.-22	AC
CRRH.06	CRRH-UEMOA 5.85% 2016-2026	10 000	10 230	NC	10 230			239,17	S	292,50	3-juil.-22	ACD
CRRH.07	CRRH-UEMOA 5.95% 2017-2029	6 250	6 249	NC	6 249.38			14,15	S	185,94	17-nov.-22	AC
CRRH.08	CRRH-UEMOA 5.95% 2018-2030	7 500	7 500	NC	7 500			197,38	S	223,13	21-juin-22	AC
CRRH.09	CRRH-UEMOA 6.05% 2018-2033	8 000	8 000	NC	8 000			214,08	S	242,00	21-juin-22	AC

TOTAL						316	2 370 000					
--------------	--	--	--	--	--	-----	-----------	--	--	--	--	--

OBLIGATIONS PRIVEES

BHSN.01	DIASPORA BONDS BHS 6,25% 2019-	10 000	10 700	NC	10 700			241,44	S	309,93	10-juil.-22	ACD
FNSBC.01	FCTC NSIA BANQUE 7 % 2020-2025	6 667	6 667	6 666	6 666.66	5	33 333	94,45	T	114,33	16-juin-22	ACD
FTIMC.01	FCTC TEYLIMOM IMMO 7 % 2021-2028	10 000	10 500	10 500	10 500	400	4 200 000	156,59	T	171,50	8-juin-22	ACD
ORGT.02	ORAGROUP SA 7,15% 2021-2028	10 000	10 700	NC	10 700			136,75	S	715,00	26-oct.-22	ACD
PADS.03	PAD 6,60% 2020-2027	10 000	10 200	NC	10 200			75,74	S	330,00	19-oct.-22	ACD
SNLC.01	SENELEC 6,50% 2018-2025	6 000	6 420	NC	6 420			68,89	S	195,00	27-sept.-22	AC
SNTS.02	SONATEL 6,50% 2020-2027	10 000	10 700	10 000	10 000	203	2 030 000	225,99	S	302,99	16-juil.-22	ACD

TOTAL						608	6 263 333					
--------------	--	--	--	--	--	-----	-----------	--	--	--	--	--

SUKUK ET TITRES ASSIMILES

SUKCI.S2	SUKUK CI 5.75% 2016-2023	10 000	10 500	NC	10 500			135,76	S	293,89	7-sept.-22	ACD
SUKSN.S2	SUKUK SN 6% 2016-2026	10 000	10 600	NC	10 600			208,33	S	301,67	26-juil.-22	ACD
SUKTG.S1	SUKUK TG 6.5% 2016-2026	10 000	10 700	NC	10 700			211,61	S	371,86	17-août-22	ACD

TOTAL						0	0					
--------------	--	--	--	--	--	---	---	--	--	--	--	--

TOTAL - Marché des obligations						36 151	364 455 773					
---------------------------------------	--	--	--	--	--	--------	-------------	--	--	--	--	--

Légende :
 (#) (*) Ex-Coupon couru (#)Cours de référence amorti / Coupon couru Ex-c (#)Ex-marge de profits
 Cours du jour: Ouv.: Ouverture Clôt.: Clôture Moy.: Moyen
 Type Amort: Type d'Amortissement IF: In Fine AC: Amortissement Constant AD: Amortissement Dégressif ACD: Amortissement Constant Différé
 Période: Périodicité de paiement des coupons A: Annuelle S: Semestrielle T: Trimestrielle
 Eché: Échéance de paiement des intérêts
 Mentions: NC: Non Coté Ex-c: Ex-coupon ou Ex-droit SP: Suspendu

INFORMATIONS

OPERATIONS EN COURS

Emetteur	Opération
ONATEL BF	Païement de dividendes de 416,5791 F CFA net par action, le 15/06/2022
SGB CI	Païement de dividendes de 1 004,93 F CFA net par action, le 10/06/2022
BANK OF AFRICA SN	Païement de dividendes de 161 F CFA net par action, le 01/06/2022

AVIS

Entité	N°	Nature	Objet
BRVM	094-2022	Païement Intérêts	Païement des intérêts annuels - TPCI 5.80% 2020-2027 (TPCI.O47)
BRVM	095-2022	Païement Intérêts et remboursement	Païement des intérêts semestriels et remboursement partiel du capital - TPCI 5.95% 2018-2025 (TPCI.O30)
BRVM	096-2022	Païement Intérêts	Païement des intérêts annuels - TPCI 5.80% 2020-2027 (TPCI.O45)
BRVM	097-2022	Païement Intérêts	Païement des intérêts annuels - TPCI 5.90% 2020-2030 (TPCI.O46)

COMMUNIQUES

Emetteur	N°	Nature	Objet
TOTAL SENEGAL S.A.	20220531-2	Communiqué-Avis de Convocation	Avis de convocation - Assemblée Générale Ordinaire - TOTAL ENERGIES SN
TOTAL	20220531-1	Communiqué-Avis de Convocation	Avis de convocation - Assemblée Générale Ordinaire - TOTAL ENERGIES CI
FILTISAC CI	20220531	Communiqué-Avis de Convocation	Avis de convocation - Assemblée Générale Ordinaire - FILTISAC CI

QUANTITES RESIDUELLES

MARCHE DES ACTIONS

Symbole	Titre	Quantité résiduelle à l'achat	Cours Achat / Vente			Quantité résiduelle à la vente	Cours de Référence
ABJC	SERVAIR ABIDJAN CI	343	1,590	/	1,705	302	1 590
BICC	BICI CI	230	6,010	/	6,170	164	6 010
BNBC	BERNABE CI	200	2,280	/	2,415	78	2 420
BOAB	BANK OF AFRICA BN	4	5,950	/	5,995	288	5 995
BOABF	BANK OF AFRICA BF	10	5,400	/	5,500	430	5 305
BOAC	BANK OF AFRICA CI	25	5,000	/	5,050	4 105	5 050
BOAM	BANK OF AFRICA ML	215	1,265	/	1,340	93	1 340
BOAN	BANK OF AFRICA NG	100	6,000	/	6,595	100	6 595
BOAS	BANK OF AFRICA SENEGAL	1 979	2,300	/	2,350	2	2 350
CABC	SICABLE CI	500	1,010	/			1 005
CBIBF	CORIS BANK INTERNATIONAL	100	9,300	/	9,700	1 449	9 700
CFAC	CFAO MOTORS CI	150	845	/	850	4 077	850
CIEC	CIE CI	10	2,200	/	2,295	3 257	2 295
ECOC	ECOBANK COTE D'IVOIRE	110	4,355	/	4,495	478	4 495
ETIT	ECOBANK TRANS. INCORP. TG	1 738 316	15	/	16	8 328 222	16
FTSC	FILTISAC CI	600	1,300	/	1,390	4 669	1 390
NEIC	NEI-CEDA CI	1 500	645	/	655	9 263	655
NSBC	NSIA BANQUE COTE D'IVOIRE	33	5,600	/	5,840	81	5 840
NTLC	NESTLE CI	350	7,005	/	7,695	50	7 535
ONTBF	ONATEL BF	69	4,535	/	4,600	5 440	4 595
ORGT	ORAGROUP TOGO	79	3,800	/	3,835	2 000	3 835
PALC	PALM CI	7	12,750	/	12,780	5	12 795
PRSC	TRACTAFRIC MOTORS CI	10	3,450	/	3,500	4 298	3 495
SAFC	SAFCA CI	118	925	/	995	459	995
SCRC	SUCRIVOIRE	206	910	/	925	2 404	910
SDCC	SODE CI	7	5,000	/	5,160	1 841	5 160
SDSC	BOLLORE	77	Marché	/			1 940
SEMC	CROWN SIEM CI	107	700	/	755	4 751	755
SGBC	SOCIETE GENERALE COTE D'IVOIRE	13	15,005	/	15,500	46	15 005
SHEC	VIVO ENERGY CI	131	810	/	815	100	830
SIBC	SOCIETE IVOIRIENNE DE BANQUE	12	4,615	/	4,620	2 043	4 620
SICC	SICOR CI	30	9,215	/			9 710
SIVC	AIR LIQUIDE CI	20 281	825	/	860	126	825
SLBC	SOLIBRA CI	4	115,605	/	129,000	32	124 160
SMBC	SMB CI	1	7,005	/	7,390	273	7 395
SNTS	SONATEL SN	136	14,675	/	14,750	358	14 750
SOGC	SOGB CI	240	6,550	/	6,585	183	6 590
SPHC	SAPH CI	87	5,485	/	5,900	329	5 900
STAC	SETAO CI	4 808	1,420	/	1,550	113	1 420
STBC	SITAB CI	8	6,250	/	6,300	935	6 300
SVOC	MOVIS CI			/			2 395
TTLC	TOTAL CI	45	2,185	/	2,200	13 303	2 200
TTLS	TOTAL SN	110	2,350	/	2,400	2 517	2 400
TTRC	TRITURAF CI-Ste en Liquidation			/			490
UNLC	UNILEVER CI	2	Marché	/			4 850
UNXC	UNIWAX CI	279	1,420	/	1,430	38	1 420

QUANTITES RESIDUELLES

MARCHE DES DROITS

Symbole	Titre	Quantité résiduelle à l'achat	Cours Achat / Vente	Quantité résiduelle à la vente	Cours de Référence
---------	-------	-------------------------------	---------------------	--------------------------------	--------------------

TROISIEME COMPARTIMENT - BRVM PETITES CAPITALISATIONS

Symbole	Titre	Quantité résiduelle à l'achat	Cours Achat / Vente	Quantité résiduelle à la vente	Cours de Référence
---------	-------	-------------------------------	---------------------	--------------------------------	--------------------

QUANTITES RESIDUELLES

MARCHE DES OBLIGATIONS

Symbole	Titre	Quantité résiduelle à l'achat	Cours Achat / Vente	Quantité résiduelle à la vente	Cours de Référence
BHSN.01	DIASPORA BONDS BHS 6,25% 2019-		/		10 700
FNSBC.01	FCTC NSIA BANQUE 7 % 2020-2025	15	6,666.66 /		6 667
FTIMC.01	FCTC TEYLIM IMMO 7 % 2021-2028		/ 10,500	1 590	10 500
ORGT.02	ORAGROUP SA 7,15% 2021-2028	1 000	10,000 / 10,700	1 970	10 700
PADS.03	PAD 6,60% 2020-2027		/		10 200
SNLC.01	SENELEC 6,50% 2018-2025		/ 6,120	24	6 420
SNTS.02	SONATEL 6,50% 2020-2027	59	10,000 / 10,600	125	10 000
EOM.01	ETAT DU MALI 6.20% 2016-2023		/ 1,665	16	1 782
EOM.02	Etat du Mali 6.50% 2017-2024		/ 3,800	71	4 000
EOM.03	ETAT DU MALI 6,50 % 2018-2025		/ 7,600	25	8 000
EOM.04	ETAT DU MALI 6,50% 2019-2027		/		10 000
EOM.05	ETAT DU MALI 6,50% 2020-2028		/ 10,000	9 952	9 999
EOM.06	ETAT DU MALI 6,50% 2020-2027		/ 10,200	238	10 700
TPCI.068	TPCI 5,90 % 2022-2037	16	10,000 / 10,700	1 964	10 700
TPCI.069	TPCI 5,75 % 2022-2037		/		10 000
TPNE.01	TRESOR PUBLIC DU NIGER 6,50% 2019-2026		/ 10,200	110	10 700
TPNE.02	TRESOR PUBLIC DU NIGER 6,50% 2019 - 2026		/ 10,200	327	10 700
TPNE.03	TRESOR PUBLIC DU NIGER 6,5% 2020-2027		/		10 700
TPNE.04	TRESOR PUBLIC DU NIGER 6,30% 2021-2031		/ 10,500	3 000	10 700
TPCI.062	TPCI 5,80 % 2021 -2028		/		10 700
TPCI.063	TPCI 5,90% 2021 -2031		/		10 000
TPCI.064	TPCI 5,80 % 2021 - 2028		/		10 180
TPCI.065	TPCI 5,90% 2021-2031		/		10 500
TPCI.066	TPCI 5,90% 2021-2031		/ 10,100	9 976	10 150
TPCI.067	TPCI 5,90 % 2021-2036		/		10 000
TPCI.056	TPCI 5,90% 2020- 2030		/		10 700
TPCI.057	TPCI 5,80% 2020-2027		/		10 000
TPCI.058	TPCI 5,80% 2021-2028		/		10 400
TPCI.059	TPCI 5,90% 2021-2031		/ 10,240	5 000	10 500
TPCI.060	TPCI 5,80% 2021-2028		/		10 000
TPCI.061	TPCI 5,90% 2021-2031		/		10 050
TPCI.050	TPCI 5,90% 2020-2030		/ 10,000	8	10 000
TPCI.051	TPCI 5,80% 2020-2027		/		10 100
TPCI.052	TPCI 5,90 % 2020-2030		/		10 700
TPCI.053	TPCI 5,80% 2020-2027		/		10 600
TPCI.054	TPCI 5,90% 2020-2030		/		10 300
TPCI.055	TPCI 5,80% 2020 -2027		/		10 500
TPCI.044	TPCI 5,80% 2020 - 2027		/		10 075
TPCI.045	TPCI 5,80% 2020 -2027		/		10 195
TPCI.046	TPCI 5,90% 2020 - 2030		/		10 500
TPCI.047	TPCI 5,80% 2020 - 2027		/		10 250
TPCI.048	TPCI 5,80% 2020- 2027		/		10 000
TPCI.049	TPCI 5,90% 2020- 2030		/		10 085
TPCI.038	TPCI 5,75% 2019-2026		/		10 000
TPCI.039	TPCI 5,75% 2019 - 2026		/		10 700
TPCI.040	TPCI 5,75% 2019-2026		/		10 200
TPCI.041	TPCI 5,80% 2020-2027		/		10 700
TPCI.042	TPCI 5,90% 2020-2030		/ 10,200	100	10 500
TPCI.043	TPCI 5,90% 2020 - 2030		/ 10,200	16	10 000

mardi 31 mai 2022

TPCI.032	TPCI 2,23% 2019-2026			/			10 000
TPCI.033	TPCI 5.75% 2019-2026			/	8,560	4 980	8 560
TPCI.034	TPCI 6% 2019-2029			/			8 750
TPCI.035	TPCI 5,75% 2019 -2026			/	10,200	2	10 000
TPCI.036	TPCI 5,75% 2019- 2026			/			10 180
TPCI.037	TPCI 5,80% 2019-2026			/			10 290
TPCI.026	TPCI 5,95% 2017-2024 B			/			10 100
TPCI.027	TPCI 6% 2017-2025			/			10 250
TPCI.028	TPCI 6% 2018 - 2026			/	10,700	42	10 700
TPCI.029	TPCI 6% 2018-2026			/			10 000
TPCI.030	TPCI 5,95% 2018-2025			/			8 216
TPCI.031	TPCI 5,75% 2019 - 2026			/			10 230
TPCI.020	TPCI 5.85% 2015-2022			/			10 000
TPCI.021	TPCI 6% 2016-2028			/	10,200	52	10 700
TPCI.022	TPCI 5.90% 2016 - 2026			/			10 000
TPCI.023	TPCI 5.90% 2016-2026			/			10 215
TPCI.024	TPCI 6.25% 2017-2029			/			10 700
TPCI.025	TPCI 5,95% 2017-2024 A			/			10 100
TPBF.09	TPBF 6,50% 2019 - 2027			/			10 700
TPBJ.03	TPBJ 6,50% 2020-2028			/	10,200	40	10 000
TPBJ.04	TPBJ 5,50 % 2022-2037			/			10 000
TPBJ.05	TPBJ 5,85 % 2022-2042			/	10,200	794	10 000
TPCI.017	TPCI 3% 2014-2024			/			10 000
TPCI.019	TPCI 5.99% 2015-2025			/			10 000
TPBF.013	TPBF 6,50 % 2021 - 2031			/	10,500	4 785	10 500
TPBF.04	TPBF 6.50% 2017-2027			/			10 700
TPBF.05	TPBF 6,50% 2017-2024			/	10,200	117	10 700
TPBF.06	TPBF 6.50% 2018-2025			/	10,500	280	10 700
TPBF.07	TPBF 6,50% 2018- 2025			/			10 000
TPBF.08	TPBF 6,50% 2019-2027			/			10 000
EOM.07	ETAT DU MALI 6.50% 2021-2031			/	10,284	999	10 284
EOS.05	ETAT SENEGAL 6.50% 2013-2023			/			10 000
EOS.07	ETAT SENEGAL 6.30% 2015-2025			/			10 500
TPBF.010	TPBF 6,50% 2020 - 2028			/			10 700
TPBF.011	TPBF 6,50 % 2020-2028			/	10,200	481	10 000
TPBF.012	TPBF 6.50% 2021-2031	200	10,000	/			10 700
BIDC.04	BIDC-EBID 6.10% 2017-2027	77	7,500	/	8,025	194	7 500
BIDC.05	BIDC-EBID 6,40% 2019-2026			/			10 700
BIDC.06	BIDC-EBID 6,50 % 2021-2028			/			10 500
CRRH.01	CRRH-UEMOA 6.10% 2012-2022			/			9 925
CRRH.02	CRRH-UEMOA 6.10% 2012-2024			/			10 000
CRRH.03	CRRH-UEMOA 6% 2013-2023			/			10 000
CRRH.04	CRRH-UEMOA 6% 2014-2024			/			9 975
CRRH.05	CRRH-UEMOA 5.85% 2015-2025			/	10,200	57	10 000
CRRH.06	CRRH-UEMOA 5.85% 2016-2026			/			10 230
CRRH.07	CRRH-UEMOA 5.95% 2017-2029			/	6,375	194	6 249
CRRH.08	CRRH-UEMOA 5.95% 2018-2030			/			7 500
CRRH.09	CRRH-UEMOA 6.05% 2018-2033			/			8 000

SUKUK ET TITRES ASSIMILES

Symbole	Titre	Quantité résiduelle à l'achat	Cours Achat / Vente	Quantité résiduelle à la vente	Cours de Référence	
SUKCI.S2	SUKUK CI 5.75% 2016-2023		/		10 500	
SUKSN.S2	SUKUK SN 6% 2016-2026		/		10 600	
SUKTG.S1	SUKUK TG 6.5% 2016-2026		/	10,000	58	10 700

CALENDRIER DES ASSEMBLEES GENERALES

ANNEE : 2022

Société	Nature	Date	Heure	Lieu
TOTAL SENEGAL S.A.	Ordinaire	17/06/2022	10:00:00	Hôtel PULLMAN DAKAR TERANGA et par visio-conférence
FILTISAC CI	Ordinaire	16/06/2022	10:00:00	Immeuble CRRAE-UEMOA sis à Abidjan Plateau
TOTAL	Ordinaire	16/06/2022	10:00:00	l'Hôtel Radisson Blu, sis à Abidjan Port- Bouët, route de l'Aéroport International Félix Houphouët Boigny
SOGB	Ordinaire	15/06/2022	11:00:00	Immeuble CRRAE-UEMOA sis à Abidjan Plateau
SAPH CI	Mixte	13/06/2022	09:30:00	VISIOCONFERENCE
NEI-CEDA CI	Ordinaire	10/06/2022	10:00:00	Hôtel TIAMA, à ABIDJAN-Plateau
NSBC	Ordinaire	07/06/2022	10:30:00	Espace Latrille Events, situé à Abidjan- Cocody, Deux-plateaux
BOLLORE TRANSPORT & LOGISTICS	Ordinaire	31/05/2022	10:00:00	salle Kodjo EBOUCLE du palais de la culture sis à Treichville, Avenue Christiani à Abidjan.
SAFCA CI	Mixte	27/05/2022	10:00:00	Abidjan, 1 Rue des Carrosiers, Zone 3 C (Face de SOCOCE Treichville)
ORAGROUP	Mixte	25/05/2022	10:00:00	l'Hôtel 2 Février de LOME
ECOBANK TG	Ordinaire	25/05/2022	10:00:00	Salle des Fêtes du Sofitel Abidjan Hôtel Ivoire - Côte d'Ivoire
NESTLE CI	Ordinaire	20/05/2022	10:00:00	VISIOCONFERENCE
SIB	Ordinaire	18/05/2022	09:00:00	Maison de l'Entreprise (siège du Patronat Ivoirien), Abidjan-Plateau à l'Angle duBoulevard de la republique et de l'Avenue Lamblin
ONATEL BF	Ordinaire	12/05/2022	10:30:00	ROYAL BEACH HÔTEL, OUAGADOUGOU-BURKINA FASO
SGB CI	Ordinaire	06/05/2022	09:00:00	Espace Latrille Events, sis à Abidjan Commune de Cocody, aux Deux-Plateaux Boulevard Latrille
SONATEL	Mixte	28/04/2022	10:00:00	VISIOCONFERENCE, dans ses locaux situés au Technopole à Dakar
BANK OF AFRICA SN	Ordinaire	15/04/2022	09:30:00	Immeuble Elan II au 2ème Etage, Almadies, Zone 12, Route de Ngor à Dakar
BANK OF AFRICA BN	Ordinaire	13/04/2022	10:00:00	Hôtel GOLDEN TULIP à Cotonou
SICABLE	Ordinaire	07/04/2022	10:00:00	Hôtel TIAMA, à ABIDJAN
CORIS BANK INTERNATIONAL	Ordinaire	07/04/2022	09:00:00	Hôtel SOPATEL Silmandé SA, à Ouagadougou
ECOBANK CI	Ordinaire	05/04/2022	10:00:00	l'Hôtel Radisson Blu, sis à Abidjan Port- Bouët, route de l'Aéroport International Félix Houphouët Boigny
BANK OF AFRICA ML	Ordinaire	05/04/2022	09:30:00	Siège de la banque à l'Immeuble BANK OF AFRICA, Avenue du Mali-Quartier ACI 2000
BANK OF AFRICA CI	Ordinaire	31/03/2022	10:00:00	Salle Jewels du patronat Ivoirien (CGECI) sis à Abidjan plateau, immeuble MDE 01 BP 8666 ABIDJAN
BANK OF AFRICA NG	Ordinaire	30/03/2022	10:00:00	Centre de Formation de la BOA-NIGER (BOA-Siège)
BANK OF AFRICA BF	Ordinaire	29/03/2022	10:00:00	Salle LAICO HOTEL OUAGA 2000

L'actualité de la BRVM sur nos plateformes digitales

Infos BRVM

Pour recevoir les informations boursières par SMS, souscrivez :



Côte d'Ivoire : *430#
Bénin : *430*15#



Côte d'Ivoire : #139#
Burkina Faso : *310#



Côte d'Ivoire : *431#
Niger : *512*9#
Togo : *310#

Site web

www.brvm.org



Application Mobile

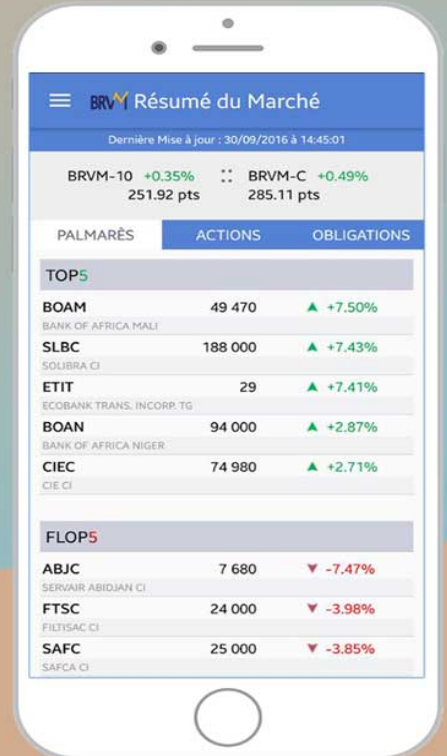

Disponible sur Google play

Disponible sur App Store

Nous suivre sur :

