

BRVM COMPOSITE	207,99
Variation Jour	-0,30 %
Variation annuelle	2,35 %

BRVM 30	104,75
Variation Jour	-0,21 %
Variation annuelle	4,75 %

BRVM PRESTIGE	97,56
Variation Jour	-0,45 %
Variation annuelle	-2,44 %

Evolution des indices

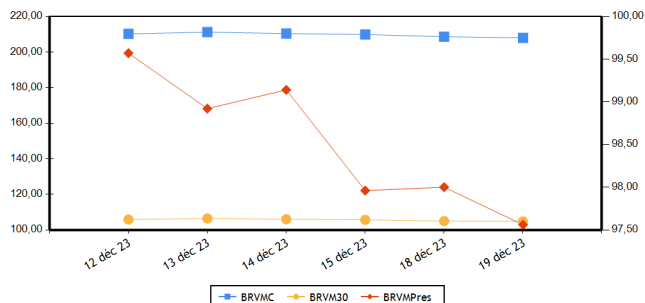

Volumes et valeurs transigés

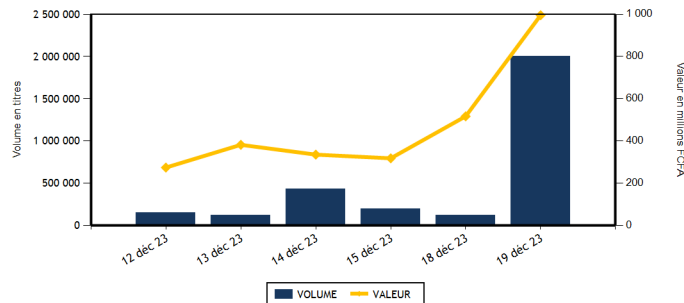

Actions	Niveau	Evol. Jour
Capitalisation boursière (FCFA)(Actions & Droits)	7 737 682 515 821	-0,30 %
Volume échangé (Actions & Droits)	1 963 338	1 580,48 %
Valeur transigée (FCFA) (Actions & Droits)	609 837 552	22,03 %
Nombre de titres transigés	44	4,76 %
Nombre de titres en hausse	13	62,50 %
Nombre de titres en baisse	18	-18,18 %
Nombre de titres inchangés	13	8,33 %

Obligations	Niveau	Evol. Jour
Capitalisation boursière (FCFA)	10 291 533 927 851	-0,17 %
Volume échangé	40 955	1 162,10 %
Valeur transigée (FCFA)	385 844 700	2 175,74 %
Nombre de titres transigés	9	0,00 %
Nombre de titres en hausse	1	0,00 %
Nombre de titres en baisse	2	-71,43 %
Nombre de titres inchangés	6	500,00 %

PLUS FORTES HAUSSES

Titres	Cours	Evol. Jour	Evol. annuelle
SOGB CI (SOGC)	3 600	7,46 %	-36,51 %
TOTAL SN (TTLS)	2 500	7,30 %	-1,38 %
BOLLORE (SDSC)	1 485	7,22 %	6,45 %
TRACTAFRIC MOTORS CI (PRSC)	1 800	7,14 %	-43,66 %
SAPH CI (SPHC)	1 950	7,14 %	-60,96 %

PLUS FORTES BAISES

Titres	Cours	Evol. Jour	Evol. annuelle
CROWN SIEM CI (SEMC)	740	-7,50 %	8,82 %
NESTLE CI (NTLC)	6 925	-7,48 %	-16,01 %
SICOR CI (SICC)	2 830	-7,21 %	-47,64 %
UNIWAX CI (UNXC)	540	-6,90 %	-29,87 %
ORAGROUP TOGO (ORGT)	2 700	-6,57 %	-31,21 %

INDICES PAR COMPARTIMENT

Base = 100 au 02 janvier 2023	Nombre de sociétés	Valeur	Evol. Jour	Evol. annuelle	Volume	Valeur	PER moyen
BRVM-PRESTIGE	10	97,56	-0,45 %	-2,44 %	1 720 152	229 037 237	5,89
BRVM-PRINCIPAL	36	102,36	-0,32 %	2,36 %	243 186	380 800 315	13,44

INDICES SECTORIELS

Base = 100 au 14 juin 1999	Nombre de sociétés	Valeur	Evol. Jour	Evol. annuelle	Volume	Valeur	PER moyen
BRVM - INDUSTRIE	11	99,09	-3,49 %	-4,92 %	92 207	158 952 515	38,52
BRVM - SERVICES PUBLICS	5	507,20	-0,61 %	3,68 %	10 111	105 151 460	8,44
BRVM - FINANCES	15	84,90	-0,36 %	12,44 %	1 807 465	250 169 137	6,74
BRVM - TRANSPORT	2	363,18	7,03 %	6,29 %	22 836	31 876 010	8,05
BRVM - AGRICULTURE	5	159,82	5,83 %	-43,64 %	11 403	21 635 365	6,18
BRVM - DISTRIBUTION	7	326,94	2,79 %	-8,81 %	19 266	42 008 565	11,38
BRVM - AUTRES SECTEURS	1	1 098,16	0,00 %	-6,32 %	50	44 500	-

Indicateurs	BRVM COMPOSITE
PER moyen du marché	10,27
Taux de rendement moyen du marché	8,46
Taux de rentabilité moyen du marché	10,26
Nombre de sociétés cotées	46
Nombre de lignes obligataires	133
Volume moyen annuel par séance	486 466,00
Valeur moyenne annuelle par séance	1 143 922 532,19

Indicateurs	BRVM COMPOSITE
Ratio moyen de liquidité	25,79
Ratio moyen de satisfaction	90,80
Ratio moyen de tendance	352,04
Ratio moyen de couverture	28,41
Taux de rotation moyen du marché	0,18
Prime de risque du marché	3,83
Nombre de SGI participantes	28

Définitions

Volume moyen annuel par séance = Volume annuel échangé / nombre de séances
 Valeur moyenne annuelle par séance = Valeur annuelle échangée / nombre de séances
 Ratio moyen de liquidité = Moyenne des ratios de liquidité (Titres échangés / Volume des ordres de vente)
 Ratio moyen de satisfaction = Moyenne des ratios de satisfaction (Titres échangés / Volume des ordres d'achat)
 Ratio moyen de tendance = Moyenne des ratios de tendance (Volume des ordres d'achat / Volume des ordres de vente)
 Ratio moyen de couverture = Moyenne des ratios de couverture (Volume des ordres de vente / Volume des ordres d'achat)
 Taux moyen de rotation = moyenne des taux de rotation des actions cotées (volume transigé/capital flottante)
 PER moyen du marché = moyenne des PER des actions cotées ayant un PER positif
 Taux de rendement moyen = moyenne des taux de rendement des actions cotées ayant distribué un dividende
 Taux de rentabilité moyen = moyenne des taux de rentabilité des actions cotées
 Prime de risque du marché = (1 / le PER moyen du marché) - le taux de référence actuel des emprunts d'Etat

BOURSE REGIONALE DES VALEURS MOBILIERES
 Siège Social : Abidjan - Côte d'Ivoire, 18 av. Joseph Anoma
 Adresse : 01 BP 3802 Abidjan 01
 Tel : +225 20 31 55 50 / +225 20 32 66 85
 Fax : +225 20 32 66 84
 E-mail : brvm@brvm.org Site web : www.brvm.org



MARCHE DES ACTIONS

Sect. Act. (*)	Symbole	Titre	Cours Précédent	Cours du jour		Variation jour	Séance de cotation		Cours Référence	Variation de l'année précédente	Dernier dividende payé		Rdt. Net	PER
				Ouv.	Clôt.		Volume	Valeur			Montant net	Date		
COMPARTIMENT PRESTIGE			97,56	points		-0,45 %								
AGR	PALC	PALM CI	6 500	6 700	6 780	4,31 %	797	5 191 300	6 780	-34,71 %	1 213,63	19-juil.-23	17,90 %	2,51
AGR	SPHC	SAPH CI	1 820	1 820	1 950	7,14 %	4 721	8 556 065	1 950	-60,96 %	294,30	29-sept.-23	15,09 %	2,98
DIS	TTLC	TOTAL CI	1 800	1 795	1 800	0,00 %	1 163	2 092 100	1 800	-5,01 %	175,53	21-sept.-23	9,75 %	9,23
DIS	TTLS	TOTAL SN	2 330	2 320	2 500	7,30 %	16 450	38 248 485	2 500	-1,38 %	241,01	13-juil.-23	9,64 %	9,61
FIN	ETIT	ECOBANK TRANS. INCORP. TG	18	18	18	0,00 %	1 685 322	28 656 692	18	-5,26 %	0,60	8-juin-23	3,36 %	1,42
FIN	SGBC	SOCIETE GENERALE COTE D'IVOIRE	15 915	15 910	15 605	-1,95 %	2 281	35 796 085	15 605	34,47 %	1 112,43	31-mai-23	7,13 %	6,51
IND	NTLC	NESTLE CI	7 485	6 925	6 925	-7,48 %	2 138	14 806 590	6 925	-16,01 %	728,10	8-août-23	10,51 %	9,19
IND	SMBC	SMB CI	10 500	9 855	10 445	-0,52 %	448	4 670 040	10 445	53,60 %	720,00	31-août-23	6,89 %	8,64
SPU	ONTBF	ONATEL BF	2 295	2 295	2 300	0,22 %	1 666	3 725 860	2 300	-28,13 %	287,88	26-juin-23	12,52 %	6,99
SPU	SNTS	SONATEL SN	16 900	16 900	16 900	0,00 %	5 166	87 294 020	16 900	11,18 %	1 500,00	30-mai-23	8,88 %	6,06
TOTAL							1 720 152	229 037 237						

COMPARTIMENT PRINCIPAL			102,36	points		-0,32 %								
AGR	SCRC	SUCRIVOIRE	455	460	480	5,49 %	4 104	1 882 180	480	-48,11 %	40,50	20-août-21	8,44 %	
AGR	SICC	SICOR CI	3 050	2 835	2 830	-7,21 %	72	203 845	2 830	-47,64 %	1 919,00	25-sept.-00		14,24
AGR	SOGC	SOGB CI	3 350	3 350	3 600	7,46 %	1 709	5 801 975	3 600	-36,51 %	558,00	17-juil.-23	15,50 %	4,97
AUT	STAC	SETAO CI	890	890	890	0,00 %	50	44 500	890	-6,32 %	66,15	18-juil.-22	7,43 %	
DIS	ABJC	SERVAIR ABIDJAN CI	1 295	1 270	1 295	0,00 %	519	660 870	1 295	0,00 %	92,00	31-août-23	7,10 %	11,14
DIS	BNBC	BERNABE CI	1 050	1 040	1 040	-0,95 %	201	209 040	1 040	-48,00 %	150,00	24-juil.-23	14,42 %	3,81
DIS	CFAC	CFAO MOTORS CI	800	800	830	3,75 %	79	64 460	830	-10,75 %	27,45	15-sept.-23	3,31 %	27,20
DIS	PRSC	TRACTAFRIC MOTORS CI	1 680	1 705	1 800	7,14 %	44	77 300	1 800	-43,66 %	224,10	13-sept.-23	12,45 %	5,06
DIS	SHEC	VIVO ENERGY CI	815	810	810	-0,61 %	810	656 310	810	8,00 %	29,00	28-oct.-22	3,58 %	13,60
FIN	BICC	BICI CI	6 980	6 980	6 980	0,00 %	13	90 740	6 980	1,90 %	401,40	31-juil.-23	5,75 %	9,39
FIN	BOAB	BANK OF AFRICA BN	6 400	6 350	6 400	0,00 %	1 935	12 288 200	6 400	7,56 %	627,00	25-mai-23	9,80 %	6,78
FIN	BOABF	BANK OF AFRICA BF	6 845	6 800	6 800	-0,66 %	195	1 326 000	6 800	30,77 %	577,00	5-mai-23	8,49 %	5,87
FIN	BOAC	BANK OF AFRICA CI	6 895	6 850	6 995	1,45 %	2 621	18 037 000	6 995	89,05 %	540,00	28-avr.-23	7,72 %	6,97
FIN	BOAM	BANK OF AFRICA ML	1 495	1 490	1 480	-1,00 %	1 802	2 681 905	1 480	5,71 %	271,00	15-mai-19		11,01
FIN	BOAN	BANK OF AFRICA NG	5 420	5 420	5 500	1,48 %	639	3 460 810	5 500	-4,93 %	613,80	25-mai-23	11,16 %	7,06
FIN	BOAS	BANK OF AFRICA SENEGAL	3 200	3 150	3 195	-0,16 %	723	2 250 640	3 195	30,41 %	187,50	1-juin-23	5,87 %	4,92
FIN	CBIBF	CORIS BANK INTERNATIONAL	8 800	8 800	8 800	0,00 %	320	2 816 000	8 800	4,89 %	525,00	6-juil.-23	5,97 %	4,99
FIN	ECOC	ECOBANK COTE D'IVOIRE	6 800	6 800	7 000	2,94 %	1 246	8 480 375	7 000	41,56 %	549,00	30-mai-22	7,84 %	8,64
FIN	NSBC	NSIA BANQUE COTE D'IVOIRE	5 795	5 795	5 785	-0,17 %	1 084	6 236 195	5 785	-3,18 %	363,60	7-juil.-23	6,29 %	4,42
FIN	ORGT	ORAGROUP TOGO	2 890	2 675	2 700	-6,57 %	60	161 750	2 700	-31,21 %	59,52	17-juil.-20	2,20 %	9,76
FIN	SAFC	SAFCA CI	1 150	1 100	1 175	2,17 %	108 608	124 626 985	1 175	33,52 %	23,04	29-juil.-11		
FIN	SIBC	SOCIETE IVOIRIENNE DE BANQUE	5 300	5 350	5 300	0,00 %	616	3 259 760	5 300	15,59 %	495,00	11-août-23	9,34 %	6,61
IND	CABC	SICABLE CI	1 055	1 020	1 020	-3,32 %	1 056	1 077 280	1 020	-12,82 %	69,00	2-août-23	6,76 %	5,62
IND	FTSC	FILTISAC CI	1 800	1 680	1 800	0,00 %	3 060	5 136 990	1 800	12,50 %	235,00	30-juil.-21	13,06 %	165,40
IND	NEIC	NEI-CEDA CI	680	630	680	0,00 %	617	390 210	680	-15,00 %	35,25	22-sept.-23	5,18 %	7,16
IND	SEMC	CROWN SIEM CI	800	740	740	-7,50 %	219	162 060	740	8,82 %	14,40	28-déc.-21	1,95 %	7,82
IND	SIVC	AIR LIQUIDE CI	850	845	850	0,00 %	83 620	71 075 500	850	25,93 %	63,00	29-sept.-17		18,43
IND	SLBC	SOLIBRA CI	89 000	89 000	85 000	-4,49 %	716	60 864 000	85 000	2,10 %	4 050,00	12-août-22	4,76 %	114,94

IND	STBC	SITAB CI	6 090	5 700	6 090	0,00 %	110	649 425	6 090	-11,09 %	551,00	27-juil.-23	9,05 %	9,51
IND	UNLC	UNILEVER CI	5 000	NC	NC	0,00 %			5 000	-28,83 %	1 233,00	9-juil.-12		
IND	UNXC	UNIWAX CI	580	540	540	-6,90 %	223	120 420	540	-29,87 %	60,75	29-juil.-22	11,25 %	
SPU	CIEC	CIE CI	1 800	1 800	1 795	-0,28 %	2 240	3 993 855	1 795	-9,80 %	157,50	31-juil.-23	8,77 %	10,24
SPU	ORAC	ORANGE COTE D'IVOIRE	10 595	10 595	10 450	-1,37 %	918	9 599 945	10 450	2,35 %	752,76	15-juin-23	7,20 %	10,26
SPU	SDCC	SODE CI	4 645	4 650	4 620	-0,54 %	121	537 780	4 620	-15,46 %	450,00	15-sept.-23	9,74 %	8,65
TRP	SDSC	BOLLORE	1 385	1 400	1 485	7,22 %	22 836	31 876 010	1 485	6,45 %	92,00	20-nov.-23	6,20 %	8,05
TRP	SVOC	MOVIS CI	2 395	SP	SP	0,00 %			2 395	0,00 %	270,00	5-juil.-99		
TOTAL							243 186	380 800 315						

TOTAL
TOTAL - Marché des actions

1 963 338 609 837 552

Secteurs d'activités (*) : AGR = Agriculture, AUT = Autres Secteurs, DIS = Distribution, FIN = Finances, IND = Industrie, TRP = Transport, SPU = Services Publics

MARCHE DES DROITS

Symbole	Titre	Cours Précédent	Cours du jour		Variation jour	Séance de cotation		Cours Référence	Variation depuis l'origine	Parité	Periode de négociation	
			Ouv.	Clôt.		Volume	Valeur				Début	fin

TOTAL
TOTAL - Marché des droits
Légende:

(d) Ex-dividende (V) Variation par rapport au cours de référence

Cours du jour: Ouv.: Ouverture Clôt.: Clôture Moy.: Moyen

Mentions : NC: Non Coté Ex-c: Ex-coupon Ex-d: Ex-droit SP: Suspendu Val-T: Valeur Théorique

PER = Cours / BNPA selon les données disponibles Rdt. Net: Rendement net (DNPA / Cours)

Comp.: 1 - Premier Compartiment 2 - Second Compartiment 3 - Compartiment de croissance

Ratio de liquidité = Titres échangés / Volume des ordres de vente

: Progression de l'indice sectoriel : Stabilité de l'indice sectoriel : Recul de l'indice sectoriel

MARCHE DES OBLIGATIONS

Symbole	Titre	Valeur nominale	Cours Précédent	Cours du jour	Cours Référence	Séance de cotation	Coupon couru	Coupon d'intérêt	Période	Montant net	Eché.	Type Amort
OBLIGATIONS D'ETAT												
EOM.010	ETAT DU MALI 6,20 % 2022-2029	10 000	10 000	NC	10 000		16,94	A	620,00	9-déc.-24	ACD	
EOM.011	ETAT DU MALI 6,40 % 2023-2030	10 000	10 000	NC	10 000		447,65	A	640,00	7-avr.-24	ACD	
EOM.012	ETAT DU MALI 6,50 % 2023-2030	10 000	10 000	NC	10 000		255,74	A	650,00	28-juil.-24	ACD	
EOM.02	Etat du Mali 6.50% 2017-2024	2 000	2 000	NC	2 000		86,31	A	130,00	20-avr.-24	AC	
EOM.03	ETAT DU MALI 6,50 % 2018-2025	4 000	4 000	NC	4 000		52,99	A	260,00	7-oct.-24	AC	
EOM.04	ETAT DU MALI 6,50 % 2019-2027	8 000	8 000	NC	8 000		227,32	A	520,00	12-juil.-24	AC	
EOM.05	ETAT DU MALI 6,50% 2020-2028	10 000	10 000	NC	10 000		474,18	A	650,00	27-mars-24	ACD	
EOM.06	ETAT DU MALI 6,50% 2020-2027	8 000	7 999	NC	7 999.20		26,85	A	520,00	2-déc.-24	AC	
EOM.07	ETAT DU MALI 6.50% 2021-2031	10 000	10 000	NC	10 000		438,66	A	650,00	16-avr.-24	AC	
EOM.08	ETAT DU MALI 6,20 % 2022-2032	10 000	10 000	10 000	10 000	3 000	30 000 000	A	620,00	7-sept.-24	ACD	
EOM.09	ETAT DU MALI 6,30% 2022-2032	10 000	10 000	NC	10 000		17,21	A	630,00	9-déc.-24	ACD	
EOS.010	ETAT DU SENEGAL 6,15 % 2023-2030	10 000	10 000	NC	10 000		136,85	S	307,50	29-mars-24	ACD	
EOS.011	ETAT DU SENEGAL 6,35 % 2023-2033	10 000	10 000	NC	10 000		141,30	S	317,50	29-mars-24	ACD	
EOS.012	ETAT DU SENEGAL 6,15 % 2023-2028	10 000	10 000	NC	10 000		424,48	S	615,00	14-févr.-24	ACD	
EOS.013	ETAT DU SENEGAL 6,30 % 2023-2030	10 000	10 000	NC	10 000		434,84	S	630,00	14-févr.-24	ACD	
EOS.014	ETAT DU SENEGAL 6,50 % 2023-2033	10 000	10 000	NC	10 000		448,64	S	650,00	14-févr.-24	ACD	
EOS.07	ETAT SENEGAL 6.30% 2015-2025	10 000	10 000	NC	10 000		41,42	S	314,14	25-mai-24	ACD	
EOS.08	ETAT DU SENEGAL 5,95% 2022-2034	10 000	10 000	NC	10 000		578,70	A	595,00	29-déc.-23	ACD	
EOS.09	ETAT DU SENEGAL 6,00 % 2023-20	10 000	9 700	NC	9 700		133,52	S	300,00	29-mars-24	ACD	
TPBF.010	TPBF 6,50% 2020 - 2028	7 500	7 575	NC	7 575.01		59,94	S	243,75	20-sept.-24	ACD	
TPBF.011	TPBF 6,50 % 2020-2028	8 334	8 251	8 334	8 334	50	416 700	S	270,86	9-janv.-24	ACD	
TPBF.012	TPBF 6.50% 2021-2031	10 000	10 000	NC	10 000		151,79	S	325,00	25-mars-24	ACD	
TPBF.013	TPBF 6,50 % 2021 - 2031	10 000	10 000	10 000	10 000	11 500	115 000 000	S	325,00	6-janv.-24	ACD	
TPBF.014	TPBF 6,30% 2022-2034	10 000	10 000	NC	10 000		188,65	S	315,00	1-mars-24	ACD	
TPBF.015	ETAT DU BURKINA 6,30 % 2022-2	10 000	9 900	NC	9 900		58,85	S	315,00	15-mai-24	ACD	
TPBF.016	ETAT DU BURKINA 6% 2023-2028	10 000	10 000	NC	10 000		264,13	S	300,00	10-janv.-24	ACD	
TPBF.04	TPBF 6.50% 2017-2027	10 000	10 000	NC	10 000		250,41	S	326,78	31-janv.-24	ACD	
TPBF.05	TPBF 6,50% 2017-2024	10 000	10 000	NC	10 000		307,24	S	325,00	29-déc.-23	ACD	
TPBF.06	TPBF 6.50% 2018-2025	10 000	10 000	NC	10 000		24,86	S	325,00	5-juin-24	ACD	
TPBF.07	TPBF 6,50% 2018- 2025	10 000	10 000	NC	10 000		60,71	S	325,00	15-mai-24	AC	
TPBF.08	TPBF 6,50% 2019-2027	10 000	10 000	NC	10 000		76,37	S	323,22	6-mai-24	ACD	
TPBF.09	TPBF 6,50% 2019 - 2027	10 000	10 000	NC	10 000		127,87	S	325,00	8-avr.-24	ACD	
TPBJ.03	TPBJ 6,50% 2020-2028	10 000	10 000	NC	10 000		206,01	A	650,00	25-août-24	AC	
TPBJ.04	TPBJ 5,50 % 2022-2037	10 000	10 000	NC	10 000		440,30	A	550,00	1-mars-24	AC	
TPBJ.05	TPBJ 5,85 % 2022-2042	10 000	9 999	NC	9 999		468,32	A	585,00	1-mars-24	ACD	
TPBJ.06	TPBJ 5,75% 2022-2037	10 000	10 700	NC	10 700		226,23	A	575,00	28-juil.-24	ACD	
TPBJ.07	TPBJ 5,70% 2023-2030	10 000	10 001	NC	10 001		437,62	A	570,00	13-mars-24	AC	
TPBJ.08	TPBJ 6,20% 2023-2038	10 000	10 000	NC	10 000		476,01	A	620,00	13-mars-24	AC	
TPCI.017	TPCI 3% 2014-2024	10 000	10 000	NC	10 000		0,00	S	150,00	19-juin-24	ACD	
TPCI.019	TPCI 5.99% 2015-2025	10 000	10 000	NC	10 000		358,42	A	599,00	14-mai-24	ACD	
TPCI.021	TPCI 6% 2016-2028	10 000	10 000	NC	10 000		418,03	A	600,00	8-avr.-24	ACD	
TPCI.022	TPCI 5.90% 2016 - 2026	10 000	9 700	NC	9 700		301,45	A	590,00	15-juin-24	ACD	
TPCI.023	TPCI 5.90% 2016-2026	10 000	9 650	NC	9 650		51,58	A	590,00	17-nov.-24	ACD	
TPCI.024	TPCI 6.25% 2017-2029	10 000	9 980	NC	9 980		136,61	S	312,50	31-mars-24	ACD	
TPCI.025	TPCI 5,95% 2017-2024 A	10 000	9 700	NC	9 700		91,04	S	297,50	24-avr.-24	ACD	
TPCI.026	TPCI 5,95% 2017-2024 B	10 000	10 000	NC	10 000		63,75	S	297,50	10-mai-24	ACD	
TPCI.027	TPCI 6% 2017-2025	10 000	10 250	NC	10 250		283,61	S	300,00	29-déc.-23	ACD	
TPCI.028	TPCI 6% 2018 - 2026	10 000	10 000	NC	10 000		227,87	A	600,00	2-août-24	ACD	
TPCI.029	TPCI 6% 2018-2026	10 000	10 000	NC	10 000		200,00	A	600,00	19-avr.-24	ACD	
TPCI.030	TPCI 5,95% 2018-2025	4 000	4 000	NC	4 000		3,90	S	119,00	13-juin-24	ACD	
TPCI.031	TPCI 5,75% 2019 - 2026	10 000	10 230	NC	10 230		285,93	A	575,00	20-juin-24	ACD	
TPCI.032	TPCI 2,23% 2019-2026	10 000		NC			110,89	A	223,00	20-juin-24	ACD	
TPCI.033	TPCI 5.75% 2019-2026	6 000	6 240	NC	6 240		258,28	A	345,00	20-mars-24	ACD	
TPCI.034	TPCI 6% 2019-2029	7 500	7 500	NC	7 500		336,89	A	450,00	20-mars-24	ACD	
TPCI.035	TPCI 5,75% 2019 -2026	10 000	10 250	NC	10 250		252,94	A	575,00	11-juil.-24	ACD	
TPCI.036	TPCI 5,75% 2019- 2026	10 000	10 000	NC	10 000		188,52	A	575,00	21-août-24	ACD	
TPCI.037	TPCI 5,80% 2019-2026	6 000	6 000	NC	6 000		14,26	A	348,00	4-déc.-24	ACD	
TPCI.038	TPCI 5,75% 2019-2026	6 000	6 000	NC	6 000		14,14	A	345,00	4-déc.-24	ACD	

TPCI.O39	TPCI 5,75% 2019 - 2026	6 000	6 420	NC	6 420			59,39	A	345,00	17-oct.-24	ACD
TPCI.O40	TPCI 5,75% 2019-2026	8 000	7 840	NC	7 840			432,27	A	460,00	10-janv.-24	ACD
TPCI.O41	TPCI 5,80% 2020-2027	10 000	10 000	NC	10 000			465,90	A	580,00	29-févr.-24	ACD
TPCI.O42	TPCI 5,90% 2020-2030	10 000	10 000	NC	10 000			473,93	A	590,00	29-févr.-24	ACD
TPCI.O43	TPCI 5,90% 2020 - 2030	10 000	10 000	NC	10 000			386,89	A	590,00	23-avr.-24	ACD
TPCI.O44	TPCI 5,80% 2020 - 2027	10 000	9 620	NC	9 620			380,33	A	580,00	23-avr.-24	ACD
TPCI.O45	TPCI 5,80% 2020 - 2027	8 000	8 000	NC	8 000			235,80	A	464,00	16-juin-24	ACD
TPCI.O46	TPCI 5,90% 2020 - 2030	8 750	8 925	NC	8 925			262,36	A	516,25	16-juin-24	ACD
TPCI.O47	TPCI 5,80% 2020 - 2027	8 000	8 200	NC	8 200			235,80	A	464,00	16-juin-24	ACD
TPCI.O48	TPCI 5,80% 2020- 2027	8 000	7 920	NC	7 920			181,29	A	464,00	29-juil.-24	ACD
TPCI.O49	TPCI 5,90% 2020- 2030	8 750	8 824	NC	8 824.38			201,70	A	516,25	29-juil.-24	ACD
TPCI.O50	TPCI 5,90% 2020-2030	8 750	8 750	NC	8 750			159,39	A	516,25	28-août-24	ACD
TPCI.O51	TPCI 5,80 % 2020-2027	8 000	8 000	NC	8 000			98,89	A	464,00	2-oct.-24	ACD
TPCI.O52	TPCI 5,90 % 2020 -2030	8 750	9 013	NC	9 012.50			110,02	A	516,25	2-oct.-24	ACD
TPCI.O53	TPCI 5,80% 2020-2027	8 000	8 480	NC	8 480			65,92	A	464,00	28-oct.-24	ACD
TPCI.O54	TPCI 5,90% 2020-2030	8 750	8 750	NC	8 750			73,35	A	516,25	28-oct.-24	ACD
TPCI.O55	TPCI 5,80% 2020 -2027	10 000	10 500	NC	10 500			572,05	A	580,00	24-déc.-23	ACD
TPCI.O56	TPCI 5,90% 2020- 2030	10 000	10 800	NC	10 800			581,92	A	590,00	24-déc.-23	ACD
TPCI.O57	TPCI 5,80% 2020-2027	8 000	7 680	NC	7 680			36,77	A	464,00	20-nov.-24	ACD
TPCI.O58	TPCI 5,80% 2021-2028	10 000	10 000	NC	10 000			451,64	A	580,00	9-mars-24	ACD
TPCI.O59	TPCI 5,90% 2021-2031	10 000	10 350	NC	10 350			459,43	A	590,00	9-mars-24	ACD
TPCI.O60	TPCI 5,80% 2021-2028	10 000	10 000	NC	10 000			348,63	A	580,00	13-mai-24	ACD
TPCI.O61	TPCI 5,90% 2021-2031	10 000	10 050	NC	10 050			354,64	A	590,00	13-mai-24	ACD
TPCI.O62	TPCI 5,80 % 2021 -2028	10 000	10 000	NC	10 000			272,57	A	580,00	30-juin-24	ACD
TPCI.O63	TPCI 5,90% 2021 -2031	10 000	10 000	NC	10 000			277,27	A	590,00	30-juin-24	ACD
TPCI.O64	TPCI 5,80 % 2021 - 2028	10 000	10 180	NC	10 180			198,09	A	580,00	16-août-24	ACD
TPCI.O65	TPCI 5,90 % 2021-2031	10 000	10 700	NC	10 700			128,96	A	590,00	30-sept.-24	ACD
TPCI.O66	TPCI 5,90% 2021-2031	10 000	9 950	NC	9 950			70,93	A	590,00	5-nov.-24	ACD
TPCI.O67	TPCI 5,90 % 2021-2036	10 000	10 200	10 000	10 000	7 425	74 250 000	4,84	A	590,00	16-déc.-24	ACD
TPCI.O68	TPCI 5,90 % 2022-2037	10 000	9 999	NC	9 999			518,88	A	590,00	1-févr.-24	ACD
TPCI.O69	TPCI 5,75 % 2022-2037	10 000	9 900	NC	9 900			427,32	A	575,00	22-mars-24	ACD
TPCI.O70	TPCI 5,75 % 2022-2037	10 000	10 100	NC	10 100			367,62	A	575,00	29-avr.-24	ACD
TPCI.O71	TPCI 5,65% 2022-2032	10 000	10 150	NC	10 150			288,67	A	565,00	15-juin-24	ACD
TPCI.O72	TPCI 5,65% 2022-2029	10 000	9 500	NC	9 500			220,75	A	565,00	29-juil.-24	ACD
TPCI.O73	TPCI 5,75% 2022-2032	10 000	10 000	NC	10 000			224,66	A	575,00	29-juil.-24	ACD
TPCI.O74	TPCI 5,85% 2022-2042	10 000	10 000	NC	10 000			220,75	A	565,00	29-juil.-24	ACD
TPCI.O75	TPCI 5,65% 2022-2029	10 000	10 700	10 000	10 000	1 300	13 000 000	112,69	A	565,00	7-oct.-24	ACD
TPCI.O76	TPCI 5,75% 2022-2032	10 000	10 000	NC	10 000			114,69	A	575,00	7-oct.-24	ACD
TPCI.O77	TPCI (TAUX DE BASE + SPREAD) % 2022-2029	10 000	10 000	NC	10 000			59,58	T	144,25	11-févr.-24	ACD
TPCI.O78	TPCI 5,65% 2022-2029	10 000	9 700	NC	9 700			9,26	A	565,00	13-déc.-24	ACD
TPCI.O79	TPCI 5,75% 2023-2030	10 000	9 992	NC	9 992			463,15	A	575,00	28-févr.-24	ACD
TPCI.O80	TPCI 6% 2023-2030	10 000	10 000	NC	10 000			354,10	A	600,00	17-mai-24	ACD
TPCI.O81	TPCI 5,90% 2023-2028	10 000	10 000	NC	10 000			227,30	A	590,00	31-juil.-24	ACD
TPCI.O82	TPCI 6,00% 2023-2030	10 000	10 000	NC	10 000			231,15	A	600,00	31-juil.-24	ACD
TPNE.O1	TRESOR PUBLIC DU NIGER 6,50% 2019-2026	10 000	10 000	NC	10 000			472,40	A	650,00	28-mars-24	ACD
TPNE.O2	TRESOR PUBLIC DU NIGER 6,50% 2019 - 2026	10 000	10 000	NC	10 000			248,63	A	650,00	1-août-24	ACD
TPNE.O3	TRESOR PUBLIC DU NIGER 6,5% 2020-2027	8 000	8 000	NC	8 000			200,33	A	520,00	31-juil.-24	ACD
TPNE.O4	TRESOR PUBLIC DU NIGER 6,30% 2	10 000	10 000	NC	10 000			201,39	A	630,00	24-août-24	ACD
TPNE.O5	TPNE 6,15 % 2022-2034	10 000	10 000	NC	10 000			334,39	A	615,00	3-juin-24	ACD
TPNE.O6	TRESOR PUBLIC DU NIGER 6,15% 2022 - 2034	10 000	10 000	NC	10 000			8,40	A	615,00	14-déc.-24	ACD
TPTG.O2	TPTG 6% 2022-2037	10 000	9 975	NC	9 975			54,10	A	600,00	16-nov.-24	ACD
TOTAL												
						23 275	232 666 700					

OBLIGATIONS REGIONALES

BIDC.O4	BIDC-EBID 6,10% 2017-2027	5 000	4 960	NC	4 960	155,00	A	305,00	16-juin-24	ACD		
BIDC.O5	BIDC-EBID 6,40% 2019-2026	10 000	10 000	NC	10 000	278,26	S	320,00	12-janv.-24	ACD		
BIDC.O6	BIDC-EBID 6,50 % 2021-2028	9 000	9 000	NC	9 000	49,55	S	290,90	18-mai-24	ACD		
BIDC.O7	BIDC-EBID 5,90% 2022-2029	10 000	10 000	10 000	10 000	1 599	15 990 000	16,12	S	295,00	9-juin-24	ACD
CRRH.O10	CRRH-UEMOA 6,10% 2022-2037	10 000	10 000	10 000	10 000	1 160	11 600 000	228,75	S	305,00	3-févr.-24	AC
CRRH.O2	CRRH-UEMOA 6.10% 2012-2024	10 000	9 800	NC	9 800	256,93	S	305,00	17-janv.-24	AC		
CRRH.O4	CRRH-UEMOA 6% 2014-2024	10 000	10 000	NC	10 000	281,97	S	300,00	30-déc.-23	AC		
CRRH.O5	CRRH-UEMOA 5.85% 2015-2025	10 000	10 000	NC	10 000	268,53	S	294,10	4-janv.-24	AC		
CRRH.O6	CRRH-UEMOA 5.85% 2016-2026	10 000	10 230	NC	10 230	268,65	S	292,50	3-janv.-24	ACD		
CRRH.O7	CRRH-UEMOA 5.95% 2017-2029	5 000	5 000	NC	5 000	26,15	S	148,75	17-mai-24	AC		
CRRH.O8	CRRH-UEMOA 5.95% 2018-2030	6 250	6 250	NC	6 250	183,91	S	185,94	21-déc.-23	AC		
CRRH.O9	CRRH-UEMOA 6.05% 2018-2033	7 000	7 000	NC	7 000	209,44	S	211,75	21-déc.-23	AC		
TOTAL						2 759		27 590 000				

OBLIGATIONS PRIVEES

BHSN.O1	DIASPORA BONDS BHS 6,25% 2019-	10 000	10 000	NC	10 000	276,64	S	314,21	10-janv.-24	ACD		
FBOAD.O1	FCTC BOAD DOLI-P 6,10% 2023-2030	9 100	9 100	NC	9 100	136,87	S	276,79	20-mars-24	AC		
FNSBC.O1	FCTC NSIA BANQUE 7 % 2020-2025	2 778	2 749	NC	2 749.44	1,57	T	47,64	16-mars-24	ACD		
FORBT.O1	FCTC ORABANK 7 % 2021-2026	7 222	7 728	NC	7 727.78	111,61	T	123,86	28-déc.-23	ACD		
FTIMC.O1	FCTC TEYLIOM IMMO 7 % 2021-2028	7 500	8 025	NC	8 024.99	15,55	T	128,62	8-mars-24	ACD		
ORGT.O2	ORAGROUP SA 7,15% 2021-2028	10 000	10 000	10 000	10 000	3 110	31 100 000	105,49	S	357,50	26-avr.-24	ACD
PADS.O3	PAD 6,60% 2020-2027	8 000	8 280	NC	8 280	88,00	S	264,00	19-avr.-24	ACD		
PTRC.O1	PETRO IVOIRE 6,80% 2022-2029	10 000	10 000	NC	10 000	7,28	S	333,20	15-juin-24	ACD		
SNLC.O1	SENELEC 6,50% 2018-2025	3 000	2 850	NC	2 850	44,46	S	97,50	27-mars-24	AC		
SNTS.O2	SONATEL 6,50% 2020-2027	8 000	8 000	8 000	8 000	11 811	94 488 000	208,34	S	245,74	16-janv.-24	ACD
TOTAL						14 921		125 588 000				

SUKUK ET TITRES ASSIMILES

SUKSN.S2	SUKUK SN 6% 2016-2026	10 000	10 750	NC	10 750	243,33	S	306,67	26-janv.-24	ACD
SUKTG.S1	SUKUK TG 6.5% 2016-2026	10 000	10 000	NC	10 000	254,74	S	377,99	17-févr.-24	ACD
TOTAL						0		0		
TOTAL - Marché des obligations						40 955		385 844 700		

Légende :
 (#) (*) Ex-Coupon couru (#/#)Cours de référence amorti / Coupon couru Ex-c (#)Ex-marge de profits
 Cours du jour: Ouv.: Ouverture Clôt.: Clôture Moy.: Moyen
 Type Amort: Type d'Amortissement IF: In Fine AC: Amortissement Constant AD: Amortissement Dégressif ACD: Amortissement Constant Différé
 Période: Périodicité de paiement des coupons A: Annuelle S: Semestrielle T: Trimestrielle
 Eché.: Échéance de paiement des intérêts
 Mentions: NC: Non Coté Ex-c: Ex-coupon ou Ex-droit SP: Suspendu

INFORMATIONS
OPERATIONS EN COURS

Emetteur	Opération
VIVO ENERGY CI	Paiement de dividendes de 53 F CFA net par action, le 28/12/2023

AVIS

Entité	N°	Nature	Objet
BRVM	264-2023	Paiement Intérêts et remboursement	Paiement des intérêts semestriels et remboursement partiel du capital - DIASPORA BONDS BHS 6,25 % 2019-2024
BRVM	265-2023	Jour férié	Rappel, 25 décembre 2023, jour férié
BRVM	266-2023	Transactions Sur Dossier	Transactions Sur Dossier

COMMUNIQUES

Emetteur	N°	Nature	Objet
----------	----	--------	-------

QUANTITES RESIDUELLES
MARCHE DES ACTIONS

Symbole	Titre	Quantité résiduelle à l'achat	Cours Achat / Vente		Quantité résiduelle à la vente	Cours de Référence
ABJC	SERVAIR ABIDJAN CI		/	Marché	382	1 295
BICC	BICI CI		/	6,980	1 176	6 980
BNBC	BERNABE CI	9	1,040	/	1,050	7 380
BOAB	BANK OF AFRICA BN	828	6,350	/	6,400	3 432
BOABF	BANK OF AFRICA BF	4	6,765	/	6,800	2 525
BOAC	BANK OF AFRICA CI	1	6,995	/	7,000	1 139
BOAM	BANK OF AFRICA ML	135	1,465	/	1,480	106
BOAN	BANK OF AFRICA NG	15	5,125	/	5,500	1 045
BOAS	BANK OF AFRICA SENEGAL	150	3,015	/	3,195	248
CABC	SICABLE CI	160	1,020	/	1,030	98
CBIBF	CORIS BANK INTERNATIONAL	1	8,605	/	8,800	247
CFAC	CFAO MOTORS CI	2	825	/	830	468
CIEC	CIE CI	25	1,700	/	1,795	4 925
ECOC	ECOBANK COTE D'IVOIRE	20	6,935	/	7,000	11 145
ETIT	ECOBANK TRANS. INCORP. TG	7 103	17	/	18	1 811 129
FTSC	FILTISAC CI	160	1,680	/	1,800	1 976
NEIC	NEI-CEDA CI		/	680	3 058	680
NSBC	NSIA BANQUE COTE D'IVOIRE	6	5,600	/	5,785	9 838
NTLC	NESTLE CI		/	Marché	7 205	6 925
ONTBF	ONATEL BF	65	2,295	/	2,300	8 269
ORAC	ORANGE COTE D'IVOIRE	2 509	10,450	/	10,500	767
ORGT	ORAGROUP TOGO		/	2,675	1 500	2 700
PALC	PALM CI	2	6,500	/	6,780	339
PRSC	TRACTAFRIC MOTORS CI	100	1,705	/	1,800	184
SAFC	SAFCA CI	5	1,065	/	1,175	4 970
SCRC	SUCRIVOIRE	522	450	/	480	6 911
SDCC	SODE CI	4	4,400	/	4,620	10
SDSC	BOLLORE	90	1,395	/	1,485	3 000
SEMC	CROWN SIEM CI		/	Marché	9 781	740
SGBC	SOCIETE GENERALE COTE D'IVOIRE	329	15,600	/	15,605	34
SHEC	VIVO ENERGY CI	296	800	/	810	32
SIBC	SOCIETE IVOIRIENNE DE BANQUE	300	5,300	/	5,320	155
SICC	SICOR CI		/	2,835	2	2 830
SIVC	AIR LIQUIDE CI		/	850	175	850
SLBC	SOLIBRA CI		/	85,000	832	85 000
SMBC	SMB CI	45	9,900	/	10,445	3
SNTS	SONATEL SN	1 085	16,800	/	16,900	1 900
SOGC	SOGB CI	15	3,365	/	3,600	45
SPHC	SAPH CI	2	1,865	/	1,950	1
STAC	SETAO CI	1	850	/	890	356
STBC	SITAB CI	45	5,635	/	6,090	1 748
SVOC	MOVIS CI		/			2 395
TTLC	TOTAL CI	30	1,750	/	1,800	3 018
TTLS	TOTAL SN	390	2,200	/	2,495	1
UNLC	UNILEVER CI		/	5,000	130	5 000
UNXC	UNIWAX CI		/	Marché	4 793	540

QUANTITES RESIDUELLES

MARCHE DES DROITS

Symbole	Titre	Quantité résiduelle à l'achat	Cours Achat / Vente	Quantité résiduelle à la vente	Cours de Référence
---------	-------	-------------------------------	---------------------	--------------------------------	--------------------

QUANTITES RESIDUELLES
MARCHE DES OBLIGATIONS

Symbole	Titre	Quantité résiduelle à l'achat	Cours Achat / Vente		Quantité résiduelle à la vente	Cours de Référence	
BHSN.01	DIASPORA BONDS BHS 6,25% 2019-		/			10 000	
FBOAD.01	FCTC BOAD DOLI-P 6,10% 2023-2030		/			9 100	
FNSBC.01	FCTC NSIA BANQUE 7 % 2020-2025		/			2 749	
FORBT.01	FCTC ORABANK 7 % 2021-2026	405	7,222.22	/		7 728	
FTIMC.01	FCTC TEYLIM IMMO 7 % 2021-2028	612	7,500	/		8 025	
ORGT.02	ORAGROUP SA 7,15% 2021-2028	4	10,000	/	10,600	990	10 000
PADS.03	PAD 6,60% 2020-2027	459	8,000	/		8 280	
PTRC.01	PETRO IVOIRE 6,80% 2022-2029	40	10,000	/		10 000	
SNLC.01	SENELEC 6,50% 2018-2025		/			2 850	
SNTS.02	SONATEL 6,50% 2020-2027		/			8 000	
EOM.010	ETAT DU MALI 6,20 % 2022-2029		/	10,000	100	10 000	
EOM.011	ETAT DU MALI 6,40 % 2023-2030		/			10 000	
EOM.012	ETAT DU MALI 6,50 % 2023-2030		/			10 000	
EOM.02	Etat du Mali 6.50% 2017-2024		/			2 000	
EOM.03	ETAT DU MALI 6,50 % 2018-2025		/			4 000	
EOM.04	ETAT DU MALI 6,50% 2019-2027		/			8 000	
TPTG.02	TPTG 6% 2022-2037		/			9 975	
TPNE.01	TRESOR PUBLIC DU NIGER 6,50% 2019-2026		/			10 000	
TPNE.02	TRESOR PUBLIC DU NIGER 6,50% 2019 - 2026		/			10 000	
TPNE.03	TRESOR PUBLIC DU NIGER 6,5% 2020-2027		/			8 000	
TPNE.04	TRESOR PUBLIC DU NIGER 6,30% 2		/	9,900	31 500	10 000	
TPNE.05	TPNE 6,15 % 2022-2034		/	10,000	5 000	10 000	
TPNE.06	TRESOR PUBLIC DU NIGER 6,15% 2022 - 2034		/			10 000	
TPCI.077	TPCI (TAUX DE BASE + SPREAD) % 2022-2029		/			10 000	
TPCI.078	TPCI 5,65% 2022-2029		/			9 700	
TPCI.079	TPCI 5,75% 2023-2030		/			9 992	
TPCI.080	TPCI 6% 2023-2030		/	10,000	9 985	10 000	
TPCI.081	TPCI 5,90% 2023-2028		/			10 000	
TPCI.082	TPCI 6,00% 2023-2030		/			10 000	
TPCI.071	TPCI 5,65% 2022-2032		/	10,100	7	10 150	
TPCI.072	TPCI 5,65% 2022-2029		/			9 500	
TPCI.073	TPCI 5,75% 2022-2032		/			10 000	
TPCI.074	TPCI 5,85% 2022-2042		/			10 000	
TPCI.075	TPCI 5,65% 2022-2029		/			10 000	
TPCI.076	TPCI 5,75% 2022-2032		/			10 000	
TPCI.065	TPCI 5,90 % 2021-2031		/			10 700	
TPCI.066	TPCI 5,90% 2021-2031		/			9 950	
TPCI.067	TPCI 5,90 % 2021-2036		/	10,175	12	10 000	
TPCI.068	TPCI 5,90 % 2022-2037		/	10,000	9 700	9 999	
TPCI.069	TPCI 5,75 % 2022-2037		/	10,000	2 000	9 900	
TPCI.070	TPCI 5,75 % 2022-2037		/	10,100	9	10 100	
TPCI.059	TPCI 5,90% 2021-2031		/			10 350	
TPCI.060	TPCI 5,80% 2021-2028		/			10 000	
TPCI.061	TPCI 5,90% 2021-2031		/			10 050	
TPCI.062	TPCI 5,80 % 2021 -2028		/			10 000	
TPCI.063	TPCI 5,90% 2021 -2031		/			10 000	
TPCI.064	TPCI 5,80 % 2021 - 2028		/			10 180	
TPCI.053	TPCI 5,80% 2020-2027		/			8 480	
TPCI.054	TPCI 5,90% 2020-2030		/			8 750	
TPCI.055	TPCI 5,80% 2020 -2027		/			10 500	

TPCI.056	TPCI 5,90% 2020- 2030			/			10 800
TPCI.057	TPCI 5,80% 2020-2027			/			7 680
TPCI.058	TPCI 5,80% 2021-2028			/	10,000	2	10 000
TPCI.047	TPCI 5,80% 2020 - 2027			/			8 200
TPCI.048	TPCI 5,80% 2020- 2027			/			7 920
TPCI.049	TPCI 5,90% 2020- 2030			/			8 824
TPCI.050	TPCI 5,90% 2020-2030			/			8 750
TPCI.051	TPCI 5,80 % 2020-2027			/			8 000
TPCI.052	TPCI 5,90 % 2020 -2030			/			9 013
TPCI.041	TPCI 5,80% 2020-2027			/			10 000
TPCI.042	TPCI 5,90% 2020-2030			/	10,050	7	10 000
TPCI.043	TPCI 5,90% 2020 - 2030			/			10 000
TPCI.044	TPCI 5,80% 2020 - 2027			/			9 620
TPCI.045	TPCI 5,80% 2020 -2027			/			8 000
TPCI.046	TPCI 5,90% 2020 - 2030			/			8 925
TPCI.035	TPCI 5,75% 2019 -2026			/			10 250
TPCI.036	TPCI 5,75% 2019- 2026			/			10 000
TPCI.037	TPCI 5,80% 2019-2026			/			6 000
TPCI.038	TPCI 5,75% 2019-2026			/			6 000
TPCI.039	TPCI 5,75% 2019 - 2026			/			6 420
TPCI.040	TPCI 5,75% 2019-2026			/			7 840
TPCI.029	TPCI 6% 2018-2026			/			10 000
TPCI.030	TPCI 5,95% 2018-2025			/			4 000
TPCI.031	TPCI 5,75% 2019 - 2026			/			10 230
TPCI.032	TPCI 2,23% 2019-2026			/			10 000
TPCI.033	TPCI 5.75% 2019-2026			/			6 240
TPCI.034	TPCI 6% 2019-2029			/			7 500
TPCI.023	TPCI 5.90% 2016-2026	33	9,650	/			9 650
TPCI.024	TPCI 6.25% 2017-2029			/			9 980
TPCI.025	TPCI 5,95% 2017-2024 A			/			9 700
TPCI.026	TPCI 5,95% 2017-2024 B			/			10 000
TPCI.027	TPCI 6% 2017-2025			/			10 250
TPCI.028	TPCI 6% 2018 - 2026			/	10,000	4	10 000
TPBJ.07	TPBJ 5,70% 2023-2030			/			10 001
TPBJ.08	TPBJ 6,20% 2023-2038			/			10 000
TPCI.017	TPCI 3% 2014-2024			/			10 000
TPCI.019	TPCI 5.99% 2015-2025			/			10 000
TPCI.021	TPCI 6% 2016-2028			/			10 000
TPCI.022	TPCI 5.90% 2016 - 2026			/			9 700
TPBF.08	TPBF 6,50% 2019-2027			/			10 000
TPBF.09	TPBF 6,50% 2019 - 2027	4	10,000	/			10 000
TPBJ.03	TPBJ 6,50% 2020-2028			/			10 000
TPBJ.04	TPBJ 5,50 % 2022-2037			/			10 000
TPBJ.05	TPBJ 5,85 % 2022-2042			/	10,000	2 000	9 999
TPBJ.06	TPBJ 5,75% 2022-2037			/			10 700
TPBF.015	ETAT DU BURKINA 6,30 % 2022-2			/	9,900	1 150	9 900
TPBF.016	ETAT DU BURKINA 6% 2023-2028			/	9,400	240	10 000
TPBF.04	TPBF 6.50% 2017-2027			/	10,000	252	10 000
TPBF.05	TPBF 6,50% 2017-2024			/			10 000
TPBF.06	TPBF 6.50% 2018-2025			/			10 000
TPBF.07	TPBF 6,50% 2018- 2025	50	10,000	/			10 000
EOS.09	ETAT DU SENEGAL 6,00 % 2023-20			/			9 700
TPBF.010	TPBF 6,50% 2020 - 2028			/	7,575.01	1 500	7 575
TPBF.011	TPBF 6,50 % 2020-2028			/			8 334
TPBF.012	TPBF 6.50% 2021-2031			/			10 000

TPBF.O13	TPBF 6,50 % 2021 - 2031			/	10,100	6	10 000
TPBF.O14	TPBF 6,30% 2022-2034			/	10,000	45 002	10 000
EOS.O11	ETAT DU SENEGAL 6,35 % 2023-2033			/			10 000
EOS.O12	ETAT DU SENEGAL 6,15 % 2023-2028	20	10,000	/			10 000
EOS.O13	ETAT DU SENEGAL 6,30 % 2023-2030	70	10,000	/			10 000
EOS.O14	ETAT DU SENEGAL 6,50 % 2023-2033	70	10,000	/			10 000
EOS.O7	ETAT SENEGAL 6.30% 2015-2025			/			10 000
EOS.O8	ETAT DU SENEGAL 5,95% 2022-2034			/			10 000
EOM.O5	ETAT DU MALI 6,50% 2020-2028			/			10 000
EOM.O6	ETAT DU MALI 6,50% 2020-2027			/	8,000	20	7 999
EOM.O7	ETAT DU MALI 6.50% 2021-2031			/			10 000
EOM.O8	ETAT DU MALI 6,20 % 2022-2032			/			10 000
EOM.O9	ETAT DU MALI 6,30% 2022-2032			/			10 000
EOS.O10	ETAT DU SENEGAL 6,15 % 2023-2030			/			10 000
BIDC.O4	BIDC-EBID 6.10% 2017-2027			/	5,000	300	4 960
BIDC.O5	BIDC-EBID 6,40% 2019-2026			/			10 000
BIDC.O6	BIDC-EBID 6,50 % 2021-2028			/			9 000
BIDC.O7	BIDC-EBID 5,90% 2022-2029			/			10 000
CRRH.O10	CRRH-UEMOA 6,10% 2022-2037			/			10 000
CRRH.O2	CRRH-UEMOA 6.10% 2012-2024			/			9 800
CRRH.O4	CRRH-UEMOA 6% 2014-2024			/			10 000
CRRH.O5	CRRH-UEMOA 5.85% 2015-2025			/			10 000
CRRH.O6	CRRH-UEMOA 5.85% 2016-2026			/			10 230
CRRH.O7	CRRH-UEMOA 5.95% 2017-2029			/			5 000
CRRH.O8	CRRH-UEMOA 5.95% 2018-2030			/			6 250
CRRH.O9	CRRH-UEMOA 6.05% 2018-2033			/			7 000

SUKUK ET TITRES ASSIMILES

Symbole	Titre	Quantité résiduelle à l'achat	Cours Achat / Vente	Quantité résiduelle à la vente	Cours de Référence
SUKSN.S2	SUKUK SN 6% 2016-2026		/		10 750
SUKTG.S1	SUKUK TG 6.5% 2016-2026		/		10 000

CALENDRIER DES ASSEMBLEES GENERALES
ANNEE : 2023

Société	Nature	Date	Heure	Lieu
MOVIS CI	Ordinaire	28/11/2023	09:30:00	Siège social de MOVIS CI sis Vridi, Zone Industrielle, Rue des conteneurs
VIVO ENERGY CI	Ordinaire	21/11/2023	09:00:00	Espace Latrille Events II-Plateaux Boulevard Latrille
UNILEVER CI	Ordinaire	31/10/2023	10:00:00	La salle Tamarin de l'Hôtel Azalaï
BOLLORE TRANSPORT & LOGISTICS	Ordinaire	20/10/2023	09:00:00	Amphithéâtre de l'immeuble CRRAE-UMOA, sise au plateau, Avenue Delafosse prolongée, face à l'hôtel PULLMAN à Abidjan
SMB	Ordinaire	17/10/2023	15:00:00	Salle ABIDJAN de l'hôtel RADISSON BLU sis à Abidjan-Port-Bouët, Boulevard de l'Aéroport
CROWN SIEM CI	Ordinaire	29/09/2023	09:00:00	Maison de l'Entreprise, au Plateau, à l'Angle du Boulevard de la République et de l'Avenue Lamblin
SICOR	Ordinaire	26/07/2023	09:00:00	Hôtel Palm Club, Cocody
SITAB	Ordinaire	30/06/2023	10:30:00	Hôtel PULLMAN
AIR LIQUIDE CI	Mixte	27/06/2023	09:00:00	SALLE DE CONFÉRENCE DE LA CRRAE-UMOA
SUCRIVOIRE	Ordinaire	27/06/2023	09:30:00	VISIOCONFERENCE
CFAO MOTORS CI	Ordinaire	27/06/2023	09:00:00	Au siège social, sis à Abidjan, 117, Boulevard de Marseille
BICI CI	Ordinaire	27/06/2023	10:00:00	Auditorium de la Maison des Entreprises (siège de la CGECI) sise au Plateau
TRACTAFRIC CI	Ordinaire	26/06/2023	10:00:00	Hôtel AZALAI ABIDJAN sis Marcory, Bd VGE, en face de Cap Sud, à côté de la banque BGFI
FILTISAC CI	Ordinaire	22/06/2023	10:00:00	Espace Latrille Events II-Plateaux Boulevard Latrille Abidjan - Cocody
FILTISAC CI	Ordinaire	22/06/2023	10:00:00	Espace Latrille Events II-Plateaux Boulevard Latrille - Abidjan - Cocody
UNIWAX CI	Ordinaire	22/06/2023	09:00:00	Espace Latrille Events, sis à Abidjan, Cocody II-Plateaux (Carrefour Duncan)
SODECI	Ordinaire	21/06/2023	09:00:00	Siège social sis, 1, Avenue Christiani Treichville ABIDJAN
PALM CI	Ordinaire	21/06/2023	09:30:00	VISIOCONFERENCE
CIE CI	Ordinaire	20/06/2023	10:00:00	VISIOCONFERENCE
NEI-CEDA CI	Ordinaire	19/06/2023	14:30:00	Hôtel TIAMA , à Abidjan
SETAO CI	Ordinaire	16/06/2023	10:00:00	Hôtel TIAMA (salon EBENE) - Abidjan Plateau
SAFCA CI	Ordinaire	16/06/2023	10:00:00	Siège de la société sis à Abidjan, 1, Rue des Carrossiers, Zone 3C (face SOCOCE Treichville)
TOTAL	Ordinaire	15/06/2023	10:00:00	Radisson Blu Hotel Abidjan Airport sis au boulevard de l'Aéroport Abidjan, Port Bouët
TOTAL SENEGAL S.A.	Ordinaire	13/06/2023	10:00:00	Hôtel Radisson Blu Dakar
SERVAIR ABIDJAN CI	Ordinaire	13/06/2023	11:00:00	Salle JEWELS de la CGECI sise à la Maison de l'Entreprise au Plateau
SOGB	Ordinaire	13/06/2023	11:00:00	Immeuble CRRAE - UEMOA sis à Abidjan Plateau
SAPH CI	Ordinaire	12/06/2023	14:00:00	VISIOCONFERENCE
BERNABE CI	Ordinaire	08/06/2023	10:00:00	Salle de conférence GEWELS de la Maison du Patronat Ivoirien (CGECI) au Plateau
SOLIBRA	Mixte	31/05/2023	09:00:00	Espace CRISTAL 8, rue du Chevalier de Clieu Zone 4 C « Salle PLATINIUM » ABIDJAN
ORAGROUP	Ordinaire	31/05/2023	09:30:00	Hôtel 2 Février situé à Place de l'indépendance, BP 131 Lomé.
ECOBANK TG	Mixte	17/05/2023	10:30:00	Salle de Conférence du Centre Panafricain Ecobank, 2365, Boulevard du Mono, Lomé, Togo
SIB	Ordinaire	12/05/2023	10:00:00	CRRAE - UEMOA (Abidjan-Plateau - Angle Boulevard Botreau Roussel - Rue privée CRRAE-UMOA)
NESTLE CI	Ordinaire	12/05/2023	10:00:00	Espace CRISTAL 8, rue du Chevalier de Clieu Zone 4 C « Salle DIAMANT » ABIDJAN
ONATEL BF	Ordinaire	09/05/2023	10:30:00	ROYAL BEACH HÔTEL, OUAGADOUGOU-BURKINA FASO
ECOBANK CI	Ordinaire	26/04/2023	10:00:00	Hôtel Radisson Blu, sis à Abidjan Port-Bouët, route de l'Aéroport International Félix Houphouët Boigny
BOLLORE TRANSPORT & LOGISTICS	Extraordinaire	20/04/2023	10:00:00	Salle Kodjo EBOUCLE du palais de la culture sis à Treichville, Avenue Christiani à Abidjan
SONATEL	Ordinaire	18/04/2023	10:00:00	PAR VISIOCONFERENCE dans ses locaux situés au Technopole à Dakar
CORIS BANK INTERNATIONAL	Ordinaire	17/04/2023	09:00:00	Sopatel Hôtel Silmandé SA
BANK OF AFRICA BN	Ordinaire	14/04/2023	10:00:00	Hôtel GOLDEN TULIP à Cotonou
SGB CI	Ordinaire	13/04/2023	09:00:00	Espace Latrille Events, sis à Abidjan Commune de Cocody, aux Deux-plateaux Boulevard Latrille

ORANGE CI	Ordinaire	13/04/2023	10:00:00	Au siège de la société, sis à Abidjan, Cocody Riviera Golf, Boulevard de France, Immeuble Orange Village
ORAGROUP	Extraordinaire	31/03/2023	09:00:00	Hôtel 2 FEVRIER de Lomé
BANK OF AFRICA SN	Ordinaire	31/03/2023	09:30:00	Immeuble Elan II au 2ème étage, Almadies, zone 12, route de Ngor à Dakar
SICABLE	Ordinaire	30/03/2023	10:00:00	Hôtel TIAMA , à Abidjan
BANK OF AFRICA ML	Ordinaire	30/03/2023	09:30:00	Siège de la banque à l'immeuble BANK OF AFRICA, Avenue du Mali, Quartier ACI 2000
BANK OF AFRICA NG	Ordinaire	30/03/2023	10:00:00	Centre de formation de BOA-NIGER sis à BOA siège
BANK OF AFRICA BF	Ordinaire	30/03/2023	10:00:00	Salle LAICO HOTEL OUAGA 2000
BANK OF AFRICA CI	Ordinaire	29/03/2023	10:00:00	Salle FROMAGER de l'hôtel IVOTEL du Plateau 10ème étage

L'actualité de la BRVM sur nos plateformes digitales

Infos BRVM

Pour recevoir les informations boursières par SMS, souscrivez :



Côte d'Ivoire : *430#
Bénin : *430*15#



Côte d'Ivoire : #139#
Burkina Faso : *310#



Côte d'Ivoire : *431#
Niger : *512*9#
Togo : *310#

Site web

www.brvm.org



Application Mobile

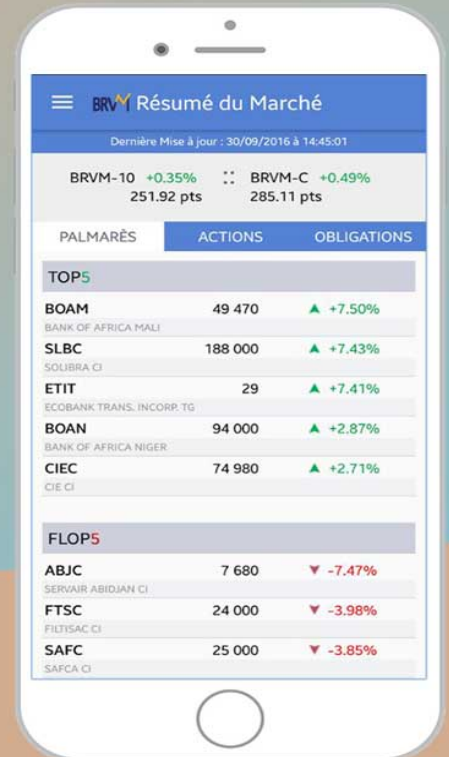

Nous suivre sur :



AVIS N° 264 - 2023 / BRVM / DG

DIASPORA BONDS BHS 6,25 % 2019-2024

Paiement des intérêts semestriels et remboursement partiel du capital

La Bourse Régionale des Valeurs Mobilières (BRVM) porte à la connaissance du public et des intervenants du marché que la Banque de l'Habitat du Sénégal procédera, le **10 janvier 2024**, au paiement des intérêts semestriels et au remboursement partiel du capital de son emprunt "DIASPORA BONDS BHS 6,25 % 2019-2024".

La fermeture des registres étant fixée au mercredi 10 janvier 2024, ledit titre (symbole : BHSN.O1) cotera ex-coupon d'intérêts à partir du **lundi 08 janvier 2024**.

Pour toute information complémentaire, veuillez contacter la SGI CGF BOURSE, Immeuble El Hadji Serigne Bassirou Mbacké, Avenue Cheikh Anta Diop - BP 11516 Dakar (Sénégal), Tél : (221) 33 864 97 97, Fax : (221) 33 824 03 34, E-mail : cgfbourse@cgfbourse.com - Site web : www.cgfbourse.com

Fait à Abidjan, le 19 décembre 2023

Le Directeur Général



Dr. Edoh Kossi AMENOUNVE

K S D

AVIS N° 265 - 2023 / BRVM / DG

Rappel

Lundi 25 décembre 2023, jour férié

La Bourse Régionale des Valeurs Mobilières (BRVM) rappelle au public et aux intervenants du marché que conformément à l'Avis N° 252-2022/BRVM/DG relatif au calendrier de cotation 2023, le **lundi 25 décembre 2023, jour de la Fête de Noël, étant férié en Côte d'Ivoire**, il n'y aura pas de séance de cotation à cette date.

Les séances de cotation reprendront le **mardi 26 décembre 2023**.

Pour toute information complémentaire concernant cet avis, veuillez contacter la BRVM à son Siège ou les Antennes Nationales de Bourse établies dans chaque pays de l'UEMOA.

Fait à Abidjan, le 19 décembre 2023

Le Directeur Général



Dr. Edoh Kossi AMENOUNVE

45 81

AVIS N° 266 - 2023 / BRVM / DG

Transactions Sur Dossier

La Bourse Régionale des Valeurs Mobilières (BRVM) porte à la connaissance du public et des intervenants du marché que quatre (04) Transactions Sur Dossier ont été réalisées ce mardi 19 décembre 2023.

Elles ont porté sur un total de 1 850 actions VIVO ENERGY CI, 330 actions SOCIETE GENERALE CI, 40 actions CORIS BANK INTERNATIONAL BF et 60 actions PALM CI au prix unitaire de 5 FCFA, soit une valeur totale de 11 400 FCFA.

Pour toute information complémentaire concernant cet avis, veuillez contacter la BRVM à son siège ou les Antennes Nationales de Bourse établies dans chaque pays membre de l'UEMOA.

Fait à Abidjan, le 19 décembre 2023

Le Directeur Général



Dr. Edoh Kossi AMENOUNVE

h s d

11 décembre 2023

CALENDRIER DE PAIEMENT DES DIVIDENDES

ANNEE : 2023

Titres	Montant du dividende net par action en FCFA	Numéro de l'Avis	Date de publication de l'Avis au BOC	Ex-dividende	
				T-2	T
BOA COTE D'IVOIRE	540	053-2023 BRVMDG	11/04/2023	26/04/2023	28/04/2023
BOA BURKINA FASO	577	054-2023 BRVMDG	11/04/2023	03/05/2023	05/05/2023
SONATEL SENEGAL	1 500	059-2023 BRVMDG	19/04/2023	15/05/2023	17/05/2023
BOA NIGER	613,80	055-2023 BRVMDG	11/04/2023	23/05/2023	25/05/2023
BOA BENIN	627	064-2023 BRVMDG	20/04/2023	23/05/2023	25/05/2023
ECOBANK CI	549	081-2023 BRVMDG	12/05/2023	25/05/2023	30/05/2023
SOCIETE GENERALE CI	1 112,43	077-2023 BRVMDG	05/05/2023	26/05/2023	31/05/2023
BOA SENEGAL	187,5	056-2023 BRVMDG	11/04/2023	30/05/2023	01/06/2023
Ecobank Transnational Incorporated TG	0,6048	092-2023 BRVMDG	24/05/2023	06/06/2023	08/06/2023
ORANGE COTE D'IVOIRE	752,76	101-2023 BRVMDG	31/05/2023	13/06/2023	15/06/2023
ONATEL BF	287,8799	110-2023 BRVMDG	12/06/2023	22/06/2023	26/06/2023
CORIS BANK INTERNATIONAL BF	525	107-2023 BRVMDG	12/06/2023	04/07/2023	06/07/2023
NSIA BANQUE CI	363,6	123-2023 BRVMDG	22/06/2023	05/07/2023	07/07/2023
TOTAL SENEGAL	241,01	122-2023 BRVMDG	21/06/2023	11/07/2023	13/07/2023
SOGB CI	558	132-2023 BRVMDG	03/07/2023	13/07/2023	17/07/2023
PALM CI	1213,632	124-2023 BRVMDG	22/06/2023	17/07/2023	19/07/2023
BERNABE CI	150	139-2023 BRVMDG	10/07/2023	20/07/2023	24/07/2023
SITAB CI	551	145-2023 BRVMDG	13/07/2023	25/07/2023	27/07/2023
CIE CI	157,5	136-2023 BRVMDG	06/07/2023	27/07/2023	31/07/2023
BICI CI	401,40	146-2023 BRVMDG	14/07/2023	27/07/2023	31/07/2023
SICABLE CI	69	152-2023 BRVMDG	19/07/2023	31/07/2023	02/08/2023
NESTLE CI	728,1	148-2023 BRVMDG	17/07/2023	03/08/2023	08/08/2023
SIB CI	495	153-2023 BRVMDG	20/07/2023	09/08/2023	11/08/2023
SERVAIR ABIDJAN CI	92	149-2023 BRVMDG	17/07/2023	29/08/2023	31/08/2023
SMB CI	720	154-2023 BRVMDG	20/07/2023	29/08/2023	31/08/2023
TRACTAFRIC MOTORS CI	224,1	177-2023 BRVMDG	23/08/2023	11/09/2023	13/09/2023

11 décembre 2023

CALENDRIER DE PAIEMENT DES DIVIDENDES

ANNEE : 2023

Titres	Montant du dividende net par action en FCFA	Numéro de l'Avis	Date de publication de l'Avis au BOC	Ex-dividende	Date de paiement du dividende
				T-2	T
CFAO MOTORS CI	27,45	176-2023 BRVMDG	23/08/2023	13/09/2023	15/09/2023
SODE CI	450	174-2023 BRVMDG	21/08/2023	13/09/2023	15/09/2023
NEI-CEDA CI	35,25	181-2023 BRVMDG	28/08/2023	20/09/2023	22/09/2023
TOTAL CI	175,5258	188-2023 BRVMDG	05/09/2023	19/09/2023	21/09/2023
SAPH CI	294,30	193-2023 BRVMDG	12/09/2023	26/09/2023	29/09/2023
AFRICA GLOBAL LOGISTICS CI (ex BOLLORE TRANSPORT & LOGISTICS CI)	92	228-2023 BRVMDG	30/10/2023	16/11/2023	20/11/2023
VIVO ENERGY CI	53	257-2023 BRVMDG	11/12/2023	26/12/2023	28/12/2023

BULLETIN OFFICIEL

OPCVM: FONDS COMMUNS DE PLACEMENT ET SOCIÉTÉS D'INVESTISSEMENT A CAPITAL VARIABLE

mardi 19 décembre 2023



Sociétés de gestion	Dépositaire	OPCVM	Catégorie	Origine	Valeur Liquidative				Variation				
					Précédente		Actuelle		Origine	Précédent			
					Valeur	Date	Valeur	Date	%	%			
QUOTIDIENNES													
AFRICABOURSE ASSET MANAGEMENT	AFRICABOURSE SA	FCP AAM CAPITAL SUR	M	5 000	8 236,45	27/11/2023	ND	ND	10/10/2012	-	-		
		FCP AAM EPARGNE CROISSANCE	D	5 000	8 076,61	11/12/2023	ND	ND	19/11/2012	-	-		
		FCP AAM OBLIGATIS	OATC	5 000	8 350,30	11/12/2023	ND	ND	12/09/2012	-	-		
		FCP AAM EPARGNE ACTION	A	5 000	5 543,26	11/12/2023	ND	ND	16/01/2017	-	-		
AFRICAM SA	SBIF	FCP VALORIS	D	5 000	9 758,73	14/07/2023	ND	ND	01/01/2013	-	-		
		FCP SECURITAS	OMLT	5 000	7 357,96	14/07/2023	ND	ND	01/01/2013	-	-		
		FCP VALORIS	A	5 000	9 000,43	14/07/2023	ND	ND	01/01/2013	-	-		
AFRICAIN DE GESTION D'ACTIFS	SGI AGI	FCP CAPITAL PLUS	D	1 000	1 307,78	15/12/2023	1 303,36	18/12/2023	11/03/2019	30,34%	-0,34%		
		FCP CONFORT PLUS	OMLT	1 000	1 318,86	15/12/2023	1 305,13	18/12/2023	11/03/2019	30,51%	-1,041%		
ATLANTIC ASSET MANAGEMENT	ATLANTIQUE FINANCE	FCP ATLANTIQUE CROISSANCE	D	5 000	5 223,54	14/12/2023	ND	ND	30/05/2015	-	-		
		FCP ATLANTIQUE LIQUIDITE	OCT	5 000	6 148,96	14/12/2023	ND	ND	12/07/2019	-	-		
		FCP ATLANTIQUE ACTIONS	A	5 000	7 997,66	14/12/2023	ND	ND	25/10/2019	-	-		
		FCP ATLANTIQUE SERENITE	OMLT	5 000	6 401,22	14/12/2023	ND	ND	12/07/2019	-	-		
		FCP ATLANTIQUE HORIZON	D	5 000	7 666,52	14/12/2023	ND	ND	25/10/2019	-	-		
		FCP ATLANTIQUE SECURITE	OMLT	5 000	6 781,28	14/12/2023	ND	ND	30/05/2015	-	-		
BNI GESTION	BNI FINANCES	FCP CAPITAL CROISSANCE	D	10 000	ND	17/08/2023	ND	18/08/2023	ND	-	-		
		OBLIG SECURITE	OMLT	10 000	9 930,44	18/08/2023	ND	ND	06/06/2014	-	-		
		FCP DYNAMIC SAVINGS	A	10 000	ND	17/08/2023	ND	18/08/2023	ND	-	-		
		FCP TRESO MONEA	OCT	25 000 000	38 678 589,76	23/10/2023	ND	ND	Dec. 2013	-	-		
BOA ASSET MANAGEMENT	BOA CAPITAL SECURITIES	FCP Emergence	D	5 000	7 417,10	15/12/2023	7 418,34	18/12/2023	Feb. 2010	48,37%	0,02%		
		FCP BRM DYNAMIQUE	D	10 000	12 923,13	08/09/2014	ND	ND	12/03/2009	-	-		
BRM ASSET MANAGEMENT	BRM	FCP "BRM OBLIGATAIRE"	D	10 000	12 057,50	17/10/2014	ND	ND	12/03/2009	-	-		
		FCP ACTIONS PHARMACIE	D	1 000	1 032,90	15/12/2023	1 031,21	18/12/2023	25/07/14	3,12%	-0,16%		
		FCP AL BARAKA	A	1 000	1 005,92	15/12/2023	1 003,56	18/12/2023	01/03/17	0,36%	-0,23%		
		FCP AL BARAKA 2	D	1 000	1 164,61	15/12/2023	1 164,16	18/12/2023	25/01/18	16,42%	-0,04%		
		FCP ASSUR SENEGAL	D	1000000	1 217 210,92	15/12/2023	1 213 673,37	18/12/2023	06/07/14	21,37%	-0,29%		
		FCP PLACEMENT AVANTAGE	D	1 000	1 546,09	15/12/2023	1 544,79	18/12/2023	29/03/13	54,48%	-0,08%		
		FCP PLACEMENT CROISSANCE	A	1 000	1 247,75	15/12/2023	1 240,23	18/12/2023	29/03/13	24,02%	-0,60%		
		FCP POSTEFINANCES HORIZON	D	1 000	1 867,86	15/12/2023	1 863,87	18/12/2023	27/06/09	86,39%	-0,21%		
		FCP PLACEMENT QUIETUDE	OMLT	1 000	1 576,73	15/12/2023	1 573,75	18/12/2023	29/03/13	57,37%	-0,19%		
		FCP LIQUIDITE-OPTIMUM	OMLT	10000	12 147,23	15/12/2023	12 115,83	18/12/2023	01/10/17	21,16%	-0,258%		
		FCP BNDE VALEURS	A	1 000	1 171,07	15/12/2023	1 169,58	18/12/2023	02/09/16	16,96%	-0,127%		
		CORIS ASSET MANAGEMENT	CORIS BOURSE	FCP CORIS ACTIONS	A	5 000	6 936,41	15/12/2023	ND	ND	11/11/2014	-	-
				FCP ASSURANCES	OCT	5 000	5 626,91	15/12/2023	ND	ND	22/11/2019	-	-
FCP CORIS PERFORMANCE	D			5 000	7 300,40	15/12/2023	ND	ND	11/11/2014	-	-		
NSIA AM	UBA CI	NSIA FONDS DIVERSIFIE	D	5 000	5 748,62	15/12/2023	5 729,05	18/12/2023	03/12/2018	14,58%	-0,34%		
		AUREORE OPPORTUNITES	A	5 000	5 985,51	15/12/2023	5 940,79	18/12/2023	08/03/2019	18,82%	-0,75%		
	NSIA BANQUE CI	AUREORE SECURITE	OMLT	5 000	5 648,33	15/12/2023	5 645,09	18/12/2023	03/09/2021	12,90%	-0,06%		
		NSIA ASSURANCES OPTIMUM	D	1 000 000	1 015 522,30	15/12/2023	1 009 968,95	18/12/2023	30/09/2021	1,00%	-0,55%		
OAM S.A	SGI TOGO	FCP-1 OPTI PLACEMENT	A	5 000	15 308,93	27/11/2023	ND	ND	01/02/2002	-	-		
		FCP-2 OPTI REVENU	OMLT	5 000	8 511,88	27/11/2023	ND	ND	01/02/2002	-	-		
		FCP-3 OPTI CAPITAL	D	5 000	19 247,97	27/11/2023	ND	ND	24/01/2003	-	-		
SOGESPAR	SOGEBOURSE	FCP SOGEAVENIR	D	500	1 677,00	14/12/2023	ND	ND	01/10/2002	-	-		
		FCP SOGEDEFI	D	4 888	3 869,00	14/12/2023	ND	ND	23/12/2014	-	-		
		FCP SOGEDYNAMIQUE	A	4 888	3 908,00	14/12/2023	ND	ND	23/12/2014	-	-		
		FCP SOGELIQUID	M	10 000 000	10 691 283,00	14/12/2023	ND	ND	16/06/2020	-	-		
		FCP SOGEPRIVILEGE	D	4 888	4 107,00	14/12/2023	ND	ND	23/12/2014	-	-		
		FCP SOGESECURITE	OMLT	4 888	5 043,00	14/12/2023	ND	ND	23/12/2014	-	-		
		FCP SOGEVALOR	A	1 000	3 530,00	14/12/2023	ND	ND	04/06/2002	-	-		
		FCP SOAGA EPARGNE ACTIVE	D	10 000	10 878,49	15/12/2023	10 878,76	18/12/2023	28/10/2016	8,79%	0,00%		
		SICAV Abdou DIOUF	D	10 000 000	14 666 266,42	15/12/2023	14 635 947,83	18/12/2023	01/12/2003	46,36%	-0,21%		
		FCP BOAD CAPITAL RETRAITE	OMLT	10 000	12 700,10	15/12/2023	12 771,88	18/12/2023	08/07/2020	27,72%	0,57%		
		BRIDGE ASSET MANAGEMENT	BRIDGE SECURITIES	FCP SOAGA EPARGNE OBLIGATIONS	OMLT	5 000	5 789,03	15/12/2023	5 781,13	18/12/2023	28/04/2021	15,62%	-0,14%
FCP SOAGA EPARGNE ACTIONS	A			5 000	8 970,26	15/12/2023	8 922,26	18/12/2023	11/03/2020	78,45%	-0,54%		
FCP SOAGA EPARGNE SERENITE	OMLT			10 000	14 979,68	15/12/2023	14 996,39	18/12/2023	28/10/2016	49,96%	0,11%		
FCP BRIDGE EQUILIBRE	D			25 000 000	30 627 378,06	15/12/2023	30 671 112,69	18/12/2023	27/09/2017	22,68%	1,14%		
FCP BRIDGE DIVERSIFIE CROISSANCE	D			5 000	5 992,96	15/12/2023	5 992,88	18/12/2023	13/03/2018	19,86%	0,00%		
FCP BRIDGE OBLIGATIONS	OMLT			5 000	6 163,47	15/12/2023	6 175,67	18/12/2023	01/10/2019	23,51%	0,20%		
ENKO CAPITAL WEST AFRICA	SOCIETE GENERALE COTE	FCP ENKO CAPITAL GARANTI	D	10 000	15 867,34	15/12/2023	15 876,16	18/12/2023	21/09/2020	58,76%	0,06%		
		FCP PATRIMOINE	OMLT	10 000	11 929,20	15/12/2023	11 933,78	18/12/2023	18/10/2020	19,34%	0,04%		
		FCP ENKO CAPITAL OBLIGATIONS	OMLT	10 000	11 135,72	15/12/2023	11 138,99	18/12/2023	16/03/2021	11,39%	0,03%		
		FCP SAPHIR DYNAMIQUE	D	5 000	6 050,14	15/12/2023	ND	ND	28/08/2017	-	-		
WAFI CAPITAL S.A.	SGI AGI BENIN	FCP SAPHIR QUIETUDE	OMLT	5 000	6 431,63	15/12/2023	ND	ND	28/08/2017	-	-		
		SICAV WAFI CAPITAL	D	10 000	8 466,83	19/09/2022	ND	ND	05/06/2020	-	-		
SGO MALI FINANCES	SGI MALI SA	FCP NYESIGUI	D	10 000	12 419,60	14/12/2023	ND	ND	01/07/2018	-	-		
HEBDOMADAIRES													
BNI GESTION	BNI FINANCES	FCP INITIATIVES SOLIDARITE	D	5 000	5 062,52	30/06/2023	5 194,30	31/07/2023	22/05/2013	3,89%	2,60%		
		FCPE SODEFOR	D	2 500	7 065,16	30/06/2023	6 959,13	31/07/2023	18/12/2009	178,37%	-1,50%		
PhoenixAfrica Asset Management	Phoenix Capital Management	FCP PAM ACTIONS	A	10 000	12 227,57	13/04/2023	12 210,97	20/04/2023	13/12/2017	22,11%	-0,14%		
		FCP PAM DIVERSIFIE EQUILIBRE	D	10 000	13 476,73	13/04/2023	13 453,92	20/04/2023	13/12/2017	34,54%	-0,17%		
		FCP PAM DIVERSIFIE OBLIGATIONS	D	10 000	12 741,04	13/04/2023	12 741,94	20/04/2023	13/12/2017	27,42%	0,01%		
		FCP Global Investors	D	25 000	31 161,93	08/12/2023	31 092,08	15/12/2023	Dec. 2012	24,37%	-0,22%		
BOA ASSET MANAGEMENT	BOA CAPITAL SECURITIES	FCP Boa Obligations	OMLT	10 000	12 535,72	08/12/2023	12 548,11	15/12/2023	Mars. 2017	25,48%	0,10%		
		FCP Boa Sécurité	OMLT	100 000	111 582,49	05/12/2023	111 688,43	12/12/2023	Mai. 2021	11,69%	0,09%		
		FCP Boa Actions	A	10 000	12 958,53	08/12/2023	12 930,34	15/12/2023	Juil. 2017	29,30%	-0,22%		
		FCP Boa Rendement	OMLT	25 000 000	35 355 236,03	08/12/2023	35 389 959,89	15/12/2023	Dec. 2017	41,56%	0,10%		
NSIA AM	UBA CI	EVOLUTIS	D	5 000	4 438,92	08/12/2023	4 419,86	15/12/2023	16/12/2019	-11,60%	-0,43%		
		FCP "SDE"	D	1 000	2 083,36	05/09/2014	ND	ND	14/03/2011	-	-		
		FCPCR SONATEL	D	1 000	7 656,46	08/12/2023	7 695,72	15/12/2023	19/02/2004	669,57%	0,51%		
		FCPE FORCE PAD	D	1 000	1 884,23	07/12/2023	1 885,68	14/12/2023	16/02/2014	88,57%	0,08%		
		FCPE SINI GNESIGUI	D	1 000	1 567,72	06/12/2023	1 573,26	13/12/2023	25/02/2014	57,33%	0,35%		
		FCP EXPAT	OMLT	1 000	1 124,27	07/12/2023	1 123,99	14/12/2023	20/03/2019	12,40%	-0,03%		
		FCP CAPITAL RETRAITE	D	1 000	1 132,48	06/12/2023	1 132,48	13/12/2023	20/03/2019	13,25%	0,00%		
		FCP RENTE PERPETUELLE	D	1 000	1 099,68	06/12/2023	1 099,78	13/12/2023	20/03/2019	9,98%	0,01%		
		FCP WALO	A	1 000	1 087,42	22/03/2021	1 091,92	29/03/2021	26/03/2019	9,19%	0,41%		
		FCP DJILOF	OMLT	1 000	1 199,59	12/12/2023	1 199,64	19/12/2023	26/03/2019	19,96%	0,00%		
		FCP DIASPORA	D	1 000	1 184,67	12/12/2023	1 184,13	19/12/2023	19/03/2019	18,41%	-0,05%		
		FCP IFC-BOAD	OMLT	100 000	131 625,23	11/12/2023	132 107,68	18/12/2023	01/10/2018	32,11%	0,37%		
		EDC Asset Management	EDC Investment Corporation	FCPE DP WORLD DAKAR	D	1 000	1 269,78	12/12/2023	1 268,81	19/12/2023	04/10/2016	26,88%	-0,08%
FCP ECOBANK UEMOA DIVERSIFIE	D			5 000	7 913,00	29/11/2023	7 914,00	06/12/2023	19/09/2007	58,28%	0,01%		
FCP ECOBANK UEMOA OBLIGATAIRE	OMLT			20 000	20 540,00	29/11/2023	20 558,00	06/12/2023	01/01/2018	2,79%	0,09%		
FCP ECOBANK UEMOA RENDEMENT	OMLT												