

BRVM COMPOSITE	202,91
Variation Jour	0,04 %
Variation annuelle	-0,15 %

BRVM 30	101,80
Variation Jour	0,03 %
Variation annuelle	1,80 %

BRVM PRESTIGE	101,85
Variation Jour	-0,49 %
Variation annuelle	1,85 %

Evolution des indices

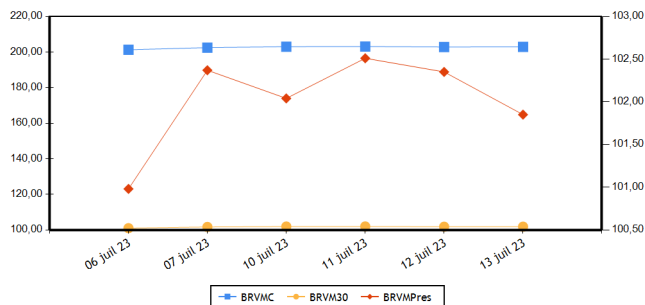

Volumes et valeurs transigés

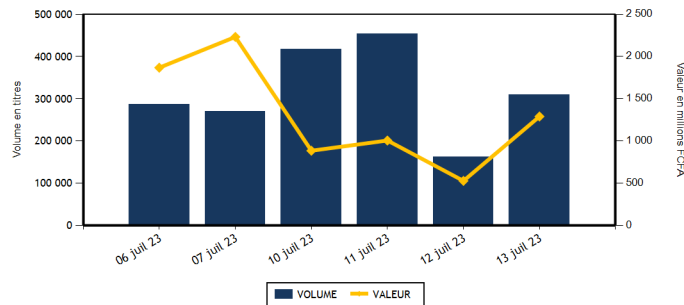

Actions	Niveau	Evol. Jour
Capitalisation boursière (FCFA)(Actions & Droits)	7 548 705 035 821	0,04 %
Volume échangé (Actions & Droits)	273 116	86,32 %
Valeur transigée (FCFA) (Actions & Droits)	1 004 756 817	152,32 %
Nombre de titres transigés	42	5,00 %
Nombre de titres en hausse	14	16,67 %
Nombre de titres en baisse	15	-25,00 %
Nombre de titres inchangés	13	62,50 %

Obligations	Niveau	Evol. Jour
Capitalisation boursière (FCFA)	10 086 235 369 712	-0,31 %
Volume échangé	36 152	119,06 %
Valeur transigée (FCFA)	285 428 867	120,35 %
Nombre de titres transigés	11	450,00 %
Nombre de titres en hausse	2	
Nombre de titres en baisse	2	
Nombre de titres inchangés	7	250,00 %

PLUS FORTES HAUSSES

Titres	Cours	Evol. Jour	Evol. annuelle
SOGB CI (SOGC)	4 075	7,38 %	-28,13 %
BOLLORE (SDSC)	1 620	6,58 %	16,13 %
ORAGROUP TOGO (ORGT)	2 555	4,07 %	-34,90 %
SAPH CI (SPHC)	2 875	3,60 %	-42,44 %
VIVO ENERGY CI (SHEC)	790	3,27 %	5,33 %

PLUS FORTES BAISES

Titres	Cours	Evol. Jour	Evol. annuelle
ONATEL BF (ONTBF)	2 420	-7,46 %	-24,38 %
SETAO CI (STAC)	1 100	-3,51 %	15,79 %
TOTAL CI (TTLC)	2 245	-1,97 %	18,47 %
PALM CI (PALC)	10 000	-1,77 %	-3,71 %
BANK OF AFRICA NG (BOAN)	5 800	-1,19 %	0,26 %

INDICES PAR COMPARTIMENT

Base = 100 au 02 janvier 2023	Nombre de sociétés	Valeur	Evol. Jour	Evol. annuelle	Volume	Valeur	PER moyen
BRVM-PRESTIGE	10	101,85	-0,49 %	1,85 %	150 485	250 414 142	6,16
BRVM-PRINCIPAL	36	98,06	0,33 %	-1,94 %	122 631	754 342 675	11,90

INDICES SECTORIELS

Base = 100 au 14 juin 1999	Nombre de sociétés	Valeur	Evol. Jour	Evol. annuelle	Volume	Valeur	PER moyen
BRVM - INDUSTRIE	11	99,54	0,74 %	-4,49 %	24 559	136 525 935	29,82
BRVM - SERVICES PUBLICS	5	485,37	-0,38 %	-0,78 %	60 361	510 722 880	8,96
BRVM - FINANCES	15	79,32	0,56 %	5,05 %	138 946	168 354 157	6,26
BRVM - TRANSPORT	2	395,40	6,42 %	15,72 %	5 575	8 528 115	8,78
BRVM - AGRICULTURE	5	216,75	-1,81 %	-23,56 %	26 693	158 215 640	11,36
BRVM - DISTRIBUTION	7	363,23	-0,36 %	1,31 %	16 954	22 379 290	12,85
BRVM - AUTRES SECTEURS	1	1 357,27	-3,51 %	15,79 %	28	30 800	-

Indicateurs	BRVM COMPOSITE
PER moyen du marché	9,32
Taux de rendement moyen du marché	8,16
Taux de rentabilité moyen du marché	9,43
Nombre de sociétés cotées	46
Nombre de lignes obligataires	124
Volume moyen annuel par séance	519 040,00
Valeur moyenne annuelle par séance	979 641 878,02

Indicateurs	BRVM COMPOSITE
Ratio moyen de liquidité	7,50
Ratio moyen de satisfaction	32,98
Ratio moyen de tendance	439,70
Ratio moyen de couverture	22,74
Taux de rotation moyen du marché	0,02
Prime de risque du marché	4,83
Nombre de SGI participantes	31

Définitions

Volume moyen annuel par séance = Volume annuel échangé / nombre de séances
 Valeur moyenne annuelle par séance = Valeur annuelle échangée / nombre de séances
 Ratio moyen de liquidité = Moyenne des ratios de liquidité (Titres échangés / Volume des ordres de vente)
 Ratio moyen de satisfaction = Moyenne des ratios de satisfaction (Titres échangés / Volume des ordres d'achat)
 Ratio moyen de tendance = Moyenne des ratios de tendance (Volume des ordres d'achat / Volume des ordres de vente)
 Ratio moyen de couverture = Moyenne des ratios de couverture (Volume des ordres de vente / Volume des ordres d'achat)
 Taux moyen de rotation = moyenne des taux de rotation des actions cotées (volume transigé/capital flottante)
 PER moyen du marché = moyenne des PER des actions cotées ayant un PER positif
 Taux de rendement moyen = moyenne des taux de rendement des actions cotées ayant distribué un dividende
 Taux de rentabilité moyen = moyenne des taux de rentabilité des actions cotées
 Prime de risque du marché = (1 / le PER moyen du marché) - le taux de référence actuel des emprunts d'Etat

BOURSE REGIONALE DES VALEURS MOBILIERES
 Siège Social : Abidjan - Côte d'Ivoire, 18 av. Joseph Anoma
 Adresse : 01 BP 3802 Abidjan 01
 Tel : +225 20 31 55 50 / +225 20 32 66 85
 Fax : +225 20 32 66 84
 E-mail : brvm@brvm.org Site web : www.brvm.org



MARCHE DES ACTIONS

Sect. Act. (*)	Symbole	Titre	Cours Précédent	Cours du jour		Variation jour	Séance de cotation		Cours Référence	Variation de l'année précédente	Dernier dividende payé		Rdt. Net	PER
				Ouv.	Clôt.		Volume	Valeur			Montant net	Date		
COMPARTIMENT PRESTIGE			101,85	points		-0,49 %								
AGR	PALC	PALM CI	10 180	10 180	10 000	-1,77 %	11 400	115 230 170	10 000	-3,71 %	1 236,34	31-août-22	12,36 %	3,71
AGR	SPHC	SAPH CI	2 775	2 775	2 875	3,60 %	11 677	30 840 280	2 875	-42,44 %	365,40	4-août-22	12,71 %	4,40
DIS	TTLT	TOTAL CI	2 290	2 245	2 245	-1,97 %	5 080	11 400 600	2 245	18,47 %	159,29	25-août-22	7,10 %	11,51
DIS	TTLS	TOTAL SN	2 600	2 600	2 575	-0,96 %	616	1 590 805	2 575	1,58 %	241,01	13-juil.-23	9,36 %	9,90
FIN	ETIT	ECOBANK TRANS. INCORP. TG	18	17	18	0,00 %	107 324	1 921 832	18	-5,26 %	0,60	8-juin-23	3,36 %	1,42
FIN	SGBC	SOCIETE GENERALE COTE D'IVOIRE	15 500	15 500	15 695	1,26 %	419	6 494 735	15 695	35,24 %	1 112,43	31-mai-23	7,09 %	6,54
IND	NTLC	NESTLE CI	7 935	7 900	7 935	0,00 %	300	2 360 380	7 935	-3,76 %	856,80	2-août-22	10,80 %	10,53
IND	SMBC	SMB CI	8 250	8 250	8 390	1,70 %	900	7 553 050	8 390	23,38 %	720,00	24-août-22	8,58 %	6,94
SPU	ONTBF	ONATEL BF	2 615	2 590	2 420	-7,46 %	9 608	23 453 045	2 420	-24,38 %	287,88	26-juin-23	11,90 %	7,36
SPU	SNTS	SONATEL SN	15 700	15 625	15 690	-0,06 %	3 161	49 569 245	15 690	3,22 %	1 500,00	30-mai-23	9,56 %	5,63
TOTAL							150 485	250 414 142						

COMPARTIMENT PRINCIPAL			98,06	points		0,33 %								
AGR	SCRC	SUCRIVOIRE	525	530	530	0,95 %	735	386 975	530	-42,70 %	40,50	20-août-21	7,64 %	
AGR	SICC	SICOR CI	6 315	5 900	6 305	-0,16 %	9	56 340	6 305	16,65 %	1 919,00	25-sept.-00		31,73
AGR	SOGC	SOGB CI	3 795	4 075	4 075	7,38 %	2 872	11 701 875	4 075	-28,13 %	558,00	17-juil.-23	13,69 %	5,62
AUT	STAC	SETAO CI	1 140	1 100	1 100	-3,51 %	28	30 800	1 100	15,79 %	66,15	18-juil.-22	6,01 %	
DIS	ABJC	SERVAIR ABIDJAN CI	1 400	1 400	1 400	0,00 %	452	632 800	1 400	8,11 %	57,73	24-août-22	4,12 %	12,04
DIS	BNBC	BERNABE CI	2 120	2 175	2 100	-0,94 %	87	183 450	2 100	5,00 %	45,00	19-juil.-19		7,69
DIS	CFAC	CFAO MOTORS CI	815	815	815	0,00 %	73	59 495	815	-12,37 %	69,47	2-août-22	8,52 %	26,71
DIS	PRSC	TRACTAFRIC MOTORS CI	3 095	3 000	3 140	1,45 %	46	138 140	3 140	-1,72 %	175,86	30-août-22	5,60 %	8,82
DIS	SHEC	VIVO ENERGY CI	765	790	790	3,27 %	10 600	8 374 000	790	5,33 %	29,00	28-oct.-22	3,67 %	13,26
FIN	BICC	BICI CI	6 595	NC	NC	0,00 %			6 595	-3,72 %	518,00	15-juil.-22	7,85 %	8,87
FIN	BOAB	BANK OF AFRICA BN	5 900	5 900	5 945	0,76 %	8 302	48 982 135	5 945	-0,08 %	627,00	25-mai-23	10,55 %	6,30
FIN	BOABF	BANK OF AFRICA BF	6 015	6 025	6 015	0,00 %	108	649 690	6 015	15,67 %	577,00	5-mai-23	9,59 %	5,19
FIN	BOAC	BANK OF AFRICA CI	5 605	5 605	5 600	-0,09 %	327	1 828 145	5 600	51,35 %	540,00	28-avr.-23	9,64 %	5,58
FIN	BOAM	BANK OF AFRICA ML	1 395	1 395	1 395	0,00 %	310	432 450	1 395	-0,36 %	271,00	15-mai-19		10,38
FIN	BOAN	BANK OF AFRICA NG	5 870	5 870	5 800	-1,19 %	1 582	9 251 890	5 800	0,26 %	613,80	25-mai-23	10,58 %	7,44
FIN	BOAS	BANK OF AFRICA SENEGAL	2 800	2 800	2 800	0,00 %	2 256	6 317 160	2 800	14,29 %	187,50	1-juin-23	6,70 %	4,31
FIN	CBIBF	CORIS BANK INTERNATIONAL	8 195	8 195	8 195	0,00 %	115	942 165	8 195	-2,32 %	525,00	6-juil.-23	6,41 %	4,64
FIN	ECOC	ECOBANK COTE D'IVOIRE	5 550	5 550	5 580	0,54 %	1 507	8 313 430	5 580	12,84 %	549,00	30-mai-22	9,84 %	6,89
FIN	NSBC	NSIA BANQUE COTE D'IVOIRE	5 695	5 365	5 695	0,00 %	942	5 081 590	5 695	-4,69 %	363,60	7-juil.-23	6,38 %	4,35
FIN	ORGT	ORAGROUP TOGO	2 455	2 410	2 555	4,07 %	1 253	2 904 615	2 555	-34,90 %	59,52	17-juil.-20	2,33 %	9,24
FIN	SAFC	SAFCA CI	770	770	770	0,00 %	25	19 250	770	-12,50 %	23,04	29-juil.-11		
FIN	SIBC	SOCIETE IVOIRIENNE DE BANQUE	5 195	5 195	5 190	-0,10 %	14 476	75 215 070	5 190	13,20 %	405,00	30-juin-22	7,80 %	6,47
IND	CABC	SICABLE CI	1 095	1 090	1 095	0,00 %	341	373 380	1 095	-6,41 %	69,00	2-août-22	6,30 %	6,03
IND	FTSC	FILTISAC CI	1 150	1 145	1 170	1,74 %	1 518	1 677 340	1 170	-26,88 %	235,00	30-juil.-21	20,09 %	107,51
IND	NEIC	NEI-CEDA CI	695	695	690	-0,72 %	471	328 555	690	-13,75 %	9,00	28-juin-01		7,27
IND	SEMC	CROWN SIEM CI	680	680	680	0,00 %	10	6 800	680	0,00 %	14,40	28-déc.-21	2,12 %	7,19
IND	SIVC	AIR LIQUIDE CI	560	570	575	2,68 %	209	120 600	575	-14,81 %	63,00	29-sept.-17		12,47
IND	SLBC	SOLIBRA CI	74 000	NC	NC	0,00 %			74 000	-11,11 %	4 050,00	12-août-22	5,47 %	100,07

IND	STBC	SITAB CI	6 500	6 675	6 675	2,69 %	18 816	122 724 925	6 675	-2,55 %	445,12	21-juil.-22	6,67 %	10,42
IND	UNLC	UNILEVER CI	6 420	NC	NC	0,00 %			6 420	-8,61 %	1 233,00	9-juil.-12		
IND	UNXC	UNIWAX CI	705	700	700	-0,71 %	1 994	1 380 905	700	-9,09 %	60,75	29-juil.-22	8,68 %	
SPU	CIEC	CIE CI	2 195	2 195	2 230	1,59 %	2 647	5 829 190	2 230	12,06 %	153,16	25-juil.-22	6,87 %	12,72
SPU	ORAC	ORANGE COTE D'IVOIRE	10 005	10 000	10 000	-0,05 %	41 454	414 590 900	10 000	-2,06 %	752,76	15-juin-23	7,53 %	9,82
SPU	SDCC	SODE CI	4 950	4 900	4 950	0,00 %	3 491	17 280 500	4 950	-9,42 %	432,00	21-oct.-22	8,73 %	9,27
TRP	SDSC	BOLLORE	1 520	1 530	1 620	6,58 %	5 575	8 528 115	1 620	16,13 %	130,00	23-juin-22	8,02 %	8,78
TRP	SVOC	MOVIS CI	2 395	SP	SP	0,00 %			2 395	0,00 %	270,00	5-juil.-99		
TOTAL							122 631	754 342 675						

TOTAL
TOTAL - Marché des actions

273 116 1 004 756 817

Secteurs d'activités (*) : AGR = Agriculture, AUT = Autres Secteurs, DIS = Distribution, FIN = Finances, IND = Industrie, TRP = Transport, SPU = Services Publics

MARCHE DES DROITS

Symbole	Titre	Cours Précédent	Cours du jour		Variation jour	Séance de cotation		Cours Référence	Variation depuis l'origine	Parité	Période de négociation	
			Ouv.	Clôt.		Volume	Valeur				Début	fin

TOTAL
TOTAL - Marché des droits
Légende:

(d) Ex-dividende (V) Variation par rapport au cours de référence

Cours du jour: Ouv.: Ouverture Clôt.: Clôture Moy.: Moyen

Mentions : NC: Non Coté Ex-c: Ex-coupon Ex-d: Ex-droit SP: Suspendu Val-T: Valeur Théorique

PER = Cours / BNPA selon les données disponibles Rdt. Net: Rendement net (DNPA / Cours)

Comp.: 1 - Premier Compartiment 2 - Second Compartiment 3 - Compartiment de croissance

Ratio de liquidité = Titres échangés / Volume des ordres de vente

: Progression de l'indice sectoriel : Stabilité de l'indice sectoriel : Recul de l'indice sectoriel

MARCHE DES OBLIGATIONS

Symbole	Titre	Valeur nominale	Cours Précédent	Cours du jour	Cours Référence	Séance de cotation	Coupon couru	Coupon d'intérêt	Période	Montant net	Eché.	Type Amort
						Volume	Valeur					
OBLIGATIONS D'ETAT												
EOM.010	ETAT DU MALI 6,20 % 2022-2029	10 000	10 000	NC	10 000		366,90	A	620,00	9-déc.-23	ACD	
EOM.011	ETAT DU MALI 6,40 % 2023-2030	10 000	10 000	NC	10 000		169,62	A	640,00	7-avr.-24	ACD	
EOM.02	Etat du Mali 6.50% 2017-2024	2 000	2 000	NC	2 000		29,84	A	130,00	20-avr.-24	AC	
EOM.03	ETAT DU MALI 6,50 % 2018-2025	6 000	6 000	NC	6 000		400,33	A	520,00	5-oct.-23	AC	
EOM.04	ETAT DU MALI 6,50% 2019-2027	8 000	8 000	NC	8 000		1,42	A	520,00	12-juil.-24	AC	
EOM.05	ETAT DU MALI 6,50% 2020-2028	10 000	9 999	9 999	9 999	345	3 449 655	A	650,00	27-mars-24	ACD	
EOM.06	ETAT DU MALI 6,50% 2020-2027	10 000	10 000	10 000	10 000	285	2 850 000	A	650,00	30-nov.-23	AC	
EOM.07	ETAT DU MALI 6.50% 2021-2031	10 000	9 850	NC	9 850		156,28	A	650,00	16-avr.-24	AC	
EOM.08	ETAT DU MALI 6,20 % 2022-2032	10 000	10 000	NC	10 000		524,88	A	620,00	7-sept.-23	ACD	
EOM.09	ETAT DU MALI 6,30% 2022-2032	10 000	9 900	NC	9 900		372,82	A	630,00	9-déc.-23	ACD	
EOS.05	ETAT SENEGAL 6.50% 2013-2023	10 000	10 350	NC	10 350		296,27	S	325,00	29-juil.-23	ACD	
EOS.07	ETAT SENEGAL 6.30% 2015-2025	10 000	10 500	NC	10 500		84,58	S	317,59	25-nov.-23	ACD	
EOS.08	ETAT DU SENEGAL 5,95% 2022-2034	10 000	10 000	9 700	9 700	2 500	24 250 000	A	595,00	29-déc.-23	ACD	
TPBF.010	TPBF 6,50% 2020 - 2028	8 333	8 667	NC	8 666.67		169,27	S	270,83	20-sept.-23	ACD	
TPBF.011	TPBF 6,50 % 2020-2028	8 334	8 334	8 334	8 334	25	208 350	S	270,86	9-janv.-24	ACD	
TPBF.012	TPBF 6.50% 2021-2031	10 000	10 700	NC	10 700		194,29	S	325,00	25-sept.-23	ACD	
TPBF.013	TPBF 6,50 % 2021 - 2031	10 000	10 000	NC	10 000		12,36	S	325,00	6-janv.-24	ACD	
TPBF.014	TPBF 6,30% 2022-2034	10 000	10 500	NC	10 500		229,40	S	315,00	1-sept.-23	ACD	
TPBF.015	ETAT DU BURKINA 6,30 % 2022-2	10 000	9 990	10 000	10 000	100	1 000 000	S	315,00	15-mai-23	ACD	
TPBF.016	ETAT DU BURKINA 6% 2023-2028	10 000	10 000	NC	10 000		304,97	S	300,00	10-juil.-23	ACD	
TPBF.04	TPBF 6.50% 2017-2027	10 000	10 000	NC	10 000		290,28	S	322,33	31-juil.-23	ACD	
TPBF.05	TPBF 6,50% 2017-2024	10 000	10 000	NC	10 000		24,86	S	325,00	29-déc.-23	ACD	
TPBF.06	TPBF 6.50% 2018-2025	10 000	10 503	NC	10 503		67,67	S	325,89	5-déc.-23	ACD	
TPBF.07	TPBF 6,50% 2018- 2025	10 000	9 900	NC	9 900		104,21	S	325,00	15-nov.-23	AC	
TPBF.08	TPBF 6,50% 2019-2027	10 000	10 000	NC	10 000		121,10	S	327,67	6-nov.-23	ACD	
TPBF.09	TPBF 6,50% 2019 - 2027	10 000	10 000	NC	10 000		170,49	S	325,00	8-oct.-23	ACD	
TPBJ.03	TPBJ 6,50% 2020-2028	10 000	10 000	NC	10 000		573,42	A	650,00	25-août-23	AC	
TPBJ.04	TPBJ 5,50 % 2022-2037	10 000	10 000	NC	10 000		201,37	A	550,00	1-mars-24	AC	
TPBJ.05	TPBJ 5,85 % 2022-2042	10 000	9 999	9 999	9 999	140	1 399 860	A	585,00	1-mars-24	ACD	
TPBJ.06	TPBJ 5,75% 2022-2037	10 000	10 000	NC	10 000		551,37	A	575,00	28-juil.-23	ACD	
TPBJ.07	TPBJ 5,70% 2023-2030	10 000	10 000	NC	10 000		190,00	A	570,00	13-mars-24	AC	
TPBJ.08	TPBJ 6,20% 2023-2038	10 000	10 000	NC	10 000		206,67	A	620,00	13-mars-24	AC	
TPCI.017	TPCI 3% 2014-2024	10 000	10 000	NC	10 000		19,67	S	150,00	19-déc.-23	ACD	
TPCI.019	TPCI 5.99% 2015-2025	10 000	10 400	NC	10 400		98,20	A	599,00	14-mai-24	ACD	
TPCI.021	TPCI 6% 2016-2028	10 000	10 000	NC	10 000		157,38	A	600,00	8-avr.-24	ACD	
TPCI.022	TPCI 5.90% 2016 - 2026	10 000	9 600	NC	9 600		45,14	A	590,00	15-juin-24	ACD	
TPCI.023	TPCI 5.90% 2016-2026	10 000	10 000	NC	10 000		384,71	A	590,00	17-nov.-23	ACD	
TPCI.024	TPCI 6.25% 2017-2029	10 000	9 970	NC	9 970		177,60	S	312,50	30-sept.-23	ACD	
TPCI.025	TPCI 5,95% 2017-2024 A	10 000	10 000	NC	10 000		130,05	S	297,50	24-oct.-23	ACD	
TPCI.026	TPCI 5,95% 2017-2024 B	10 000	10 000	NC	10 000		103,48	S	297,50	10-nov.-23	ACD	
TPCI.027	TPCI 6% 2017-2025	10 000	10 250	NC	10 250		22,95	S	300,00	29-déc.-23	ACD	
TPCI.028	TPCI 6% 2018 - 2026	10 000	10 100	NC	10 100		567,12	A	600,00	2-août-23	ACD	
TPCI.029	TPCI 6% 2018-2026	10 000	9 970	NC	9 970		438,90	A	600,00	19-oct.-23	ACD	
TPCI.030	TPCI 5,95% 2018-2025	5 000	4 988	4 910	4 910	4 000	19 640 000	S	149,16	13-déc.-23	ACD	
TPCI.031	TPCI 5,75% 2019 - 2026	10 000	10 230	NC	10 230		36,13	A	575,00	20-juin-24	ACD	
TPCI.032	TPCI 2,23% 2019-2026	10 000		NC			14,01	A	223,00	20-juin-24	ACD	
TPCI.033	TPCI 5.75% 2019-2026	6 000	6 480	NC	6 480		108,40	A	345,00	20-mars-24	ACD	
TPCI.034	TPCI 6% 2019-2029	7 500	7 500	NC	7 500		141,39	A	450,00	20-mars-24	ACD	
TPCI.035	TPCI 5,75% 2019 -2026	10 000	10 250	NC	10 250		3,14	A	575,00	11-juil.-24	ACD	
TPCI.036	TPCI 5,75% 2019- 2026	10 000	9 800	NC	9 800		513,56	A	575,00	21-août-23	ACD	
TPCI.037	TPCI 5,80% 2019-2026	8 000	7 850	NC	7 850.40		280,94	A	464,00	4-déc.-23	ACD	
TPCI.038	TPCI 5,75% 2019-2026	8 000	8 080	NC	8 080		278,52	A	460,00	4-déc.-23	ACD	
TPCI.039	TPCI 5,75% 2019 - 2026	8 000	8 560	NC	8 560		339,01	A	460,00	17-oct.-23	ACD	
TPCI.040	TPCI 5,75% 2019-2026	8 000	8 160	NC	8 160		231,89	A	460,00	10-janv.-24	ACD	
TPCI.041	TPCI 5,80% 2020-2027	10 000	10 750	NC	10 750		213,93	A	580,00	29-févr.-24	ACD	
TPCI.042	TPCI 5,90% 2020-2030	10 000	10 100	NC	10 100		217,62	A	590,00	29-févr.-24	ACD	
TPCI.043	TPCI 5,90% 2020 - 2030	10 000	10 000	NC	10 000		130,57	A	590,00	23-avr.-24	ACD	
TPCI.044	TPCI 5,80% 2020 - 2027	10 000	10 095	NC	10 095		128,36	A	580,00	23-avr.-24	ACD	
TPCI.045	TPCI 5,80% 2020 -2027	8 000	8 000	NC	8 000		34,23	A	464,00	16-juin-24	ACD	
TPCI.046	TPCI 5,90% 2020 - 2030	8 750	8 925	NC	8 925		38,08	A	516,25	16-juin-24	ACD	
TPCI.047	TPCI 5,80% 2020 - 2027	8 000	8 200	NC	8 200		34,23	A	464,00	16-juin-24	ACD	

TPCI.048	TPCI 5,80% 2020- 2027	10 000	9 900	NC	9 900			554,58	A	580,00	29-juil.-23	ACD
TPCI.049	TPCI 5,90% 2020- 2030	10 000	10 085	NC	10 085			564,14	A	590,00	29-juil.-23	ACD
TPCI.050	TPCI 5,90% 2020-2030	10 000	10 000	NC	10 000			515,64	A	590,00	28-août-23	ACD
TPCI.051	TPCI 5,80% 2020-2027	10 000	10 000	NC	10 000			451,29	A	580,00	2-oct.-23	ACD
TPCI.052	TPCI 5,90 % 2020-2030	10 000	10 300	NC	10 300			459,07	A	590,00	2-oct.-23	ACD
TPCI.053	TPCI 5,80% 2020-2027	10 000	10 600	NC	10 600			409,97	A	580,00	28-oct.-23	ACD
TPCI.054	TPCI 5,90% 2020-2030	10 000	10 000	NC	10 000			417,04	A	590,00	28-oct.-23	ACD
TPCI.055	TPCI 5,80% 2020 -2027	10 000	10 500	NC	10 500			319,40	A	580,00	24-déc.-23	ACD
TPCI.056	TPCI 5,90% 2020- 2030	10 000	10 800	NC	10 800			324,90	A	590,00	24-déc.-23	ACD
TPCI.057	TPCI 5,80% 2020-2027	10 000	10 000	NC	10 000			373,42	A	580,00	20-nov.-24	ACD
TPCI.058	TPCI 5,80% 2021-2028	10 000	10 150	NC	10 150			199,67	A	580,00	9-mars-24	ACD
TPCI.059	TPCI 5,90% 2021-2031	10 000	10 350	NC	10 350			203,11	A	590,00	9-mars-24	ACD
TPCI.060	TPCI 5,80% 2021-2028	10 000	10 050	NC	10 050			676,93	A	580,00	13-mai-23	ACD
TPCI.061	TPCI 5,90% 2021-2031	10 000	10 050	NC	10 050			688,60	A	590,00	13-mai-23	ACD
TPCI.062	TPCI 5,80 % 2021 -2028	10 000	10 800	NC	10 800			20,60	A	580,00	30-juin-24	ACD
TPCI.063	TPCI 5,90% 2021 -2031	10 000	10 000	NC	10 000			20,96	A	590,00	30-juin-24	ACD
TPCI.064	TPCI 5,80 % 2021 - 2028	10 000	10 180	NC	10 180			525,97	A	580,00	16-août-23	ACD
TPCI.065	TPCI 5,90% 2021-2031	10 000	10 700	NC	10 700			462,30	A	590,00	30-sept.-23	ACD
TPCI.066	TPCI 5,90% 2021-2031	10 000	9 950	NC	9 950			404,11	A	590,00	5-nov.-23	ACD
TPCI.067	TPCI 5,90 % 2021-2036	10 000	10 400	NC	10 400			337,84	A	590,00	16-déc.-23	ACD
TPCI.068	TPCI 5,90 % 2022-2037	10 000	10 000	NC	10 000			261,86	A	590,00	1-févr.-24	ACD
TPCI.069	TPCI 5,75 % 2022-2037	10 000	10 000	NC	10 000			177,53	A	575,00	22-mars-24	ACD
TPCI.070	TPCI 5,75 % 2022-2037	10 000	10 100	NC	10 100			693,15	A	575,00	29-avr.-23	ACD
TPCI.071	TPCI 5,65% 2022-2032	10 000	10 150	NC	10 150			43,22	A	565,00	15-juin-24	ACD
TPCI.072	TPCI 5,65% 2022-2029	10 000	10 000	NC	10 000			540,23	A	565,00	29-juil.-23	ACD
TPCI.073	TPCI 5,75% 2022-2032	10 000	10 000	NC	10 000			549,79	A	575,00	29-juil.-23	ACD
TPCI.074	TPCI 5,85% 2022-2042	10 000	10 000	NC	10 000			559,36	A	585,00	29-juil.-23	ACD
TPCI.075	TPCI 5,65% 2022-2029	10 000	10 000	NC	10 000			431,88	A	565,00	7-oct.-23	ACD
TPCI.076	TPCI 5,75% 2022-2032	10 000	10 000	NC	10 000			439,52	A	575,00	7-oct.-23	ACD
TPCI.077	TPCI (TAUX DE BASE + SPREAD) % 2022-2029	10 000	10 000	NC	10 000			217,92	T	127,60	11-mai-23	ACD
TPCI.078	TPCI 5,65% 2022-2029	10 000	10 000	NC	10 000			328,16	A	565,00	13-déc.-23	ACD
TPCI.079	TPCI 5,75% 2023-2030	10 000	9 992	NC	9 992			212,67	A	575,00	28-févr.-24	ACD
TPNE.01	TRESOR PUBLIC DU NIGER 6,50% 2019-2026	10 000	10 000	NC	10 000			190,03	A	650,00	28-mars-24	ACD
TPNE.02	TRESOR PUBLIC DU NIGER 6,50% 2019 - 2026	10 000	10 000	10 000	10 000	8	80 000	616,16	A	650,00	1-août-23	ACD
TPNE.03	TRESOR PUBLIC DU NIGER 6,5% 2020-2027	10 000	10 170	NC	10 170			617,95	A	650,00	31-juil.-23	ACD
TPNE.04	TRESOR PUBLIC DU NIGER 6,30% 2021-2031	10 000	9 998	NC	9 998			557,51	A	630,00	24-août-23	ACD
TPNE.05	TPNE 6,15 % 2022-2034	10 000	10 550	NC	10 550			67,21	A	615,00	3-juin-24	ACD
TPNE.06	TRESOR PUBLIC DU NIGER 6,15% 2022 - 2034	10 000	10 000	NC	10 000			355,52	A	615,00	14-déc.-23	ACD
TPTG.02	TPTG 6% 2022-2037	10 000	10 000	NC	10 000			392,88	A	600,00	16-nov.-23	ACD
TOTAL						7 403		52 877 865				

OBLIGATIONS REGIONALES

BIDC.04	BIDC-EBID 6.10% 2017-2027	5 000	5 000	NC	5 000			22,50	A	305,00	16-juin-24	ACD
BIDC.05	BIDC-EBID 6,40% 2019-2026	10 000	10 000	NC	10 000			1,74	S	320,00	12-janv.-24	ACD
BIDC.06	BIDC-EBID 6,50 % 2021-2028	10 000	10 000	NC	10 000			99,73	S	327,67	18-nov.-23	ACD
BIDC.07	BIDC-EBID 5,90% 2022-2029	10 000	10 250	NC	10 250			54,96	S	295,81	9-déc.-23	ACD
CRRH.010	CRRH-UEMOA 6,10% 2022-2037	10 000	10 000	NC	10 000			539,23	S	610,00	3-août-23	AC
CRRH.02	CRRH-UEMOA 6.10% 2012-2024	10 000	10 000	NC	10 000			298,26	S	305,00	17-juil.-23	AC
CRRH.03	CRRH-UEMOA 6% 2013-2023	10 000	10 000	NC	10 000			127,87	S	300,00	26-oct.-23	AC
CRRH.04	CRRH-UEMOA 6% 2014-2024	10 000	10 000	NC	10 000			21,31	S	300,00	30-déc.-23	AC
CRRH.05	CRRH-UEMOA 5.85% 2015-2025	10 000	9 999	NC	9 999			14,39	S	294,10	4-janv.-24	AC
CRRH.06	CRRH-UEMOA 5.85% 2016-2026	10 000	10 230	NC	10 230			15,90	S	292,50	3-janv.-24	ACD
CRRH.07	CRRH-UEMOA 5.95% 2017-2029	5 417	5 417	NC	5 417			49,92	S	161,15	17-nov.-23	AC
CRRH.08	CRRH-UEMOA 5.95% 2018-2030	6 250	6 250	NC	6 250			22,35	S	185,94	21-déc.-23	AC
CRRH.09	CRRH-UEMOA 6.05% 2018-2033	7 000	7 000	NC	7 000			25,46	S	211,75	21-déc.-23	AC
TOTAL						0		0				

OBLIGATIONS PRIVEES

BHSN.O1	DIASPORA BONDS BHS 6,25% 2019-	10 000	10 000	NC	10 000			5,12	S	314,21	10-janv.-24	ACD
FNSBC.O1	FCTC NSIA BANQUE 7 % 2020-2025	3 889	3 889	3 888	3 888.88	7	27 222	19,57	T	66,69	16-sept.-23	ACD
FORBT.O1	FCTC ORABANK 7 % 2021-2026	7 778	7 778	8 088	8 088.89	28 725	232 353 280	21,75	T	133,39	28-sept.-23	ACD
FTIMC.O1	FCTC TEYLIOIM IMMO 7 % 2021-2028	8 333	8 333	NC	8 333.33			54,37	T	142,92	8-sept.-23	ACD
ORGT.O2	ORAGROUP SA 7,15% 2021-2028	10 000	10 500	10 500	10 500	17	170 500	152,38	S	357,50	26-oct.-23	ACD
PADS.O3	PAD 6,60% 2020-2027	9 000	9 000	NC	9 000			137,95	S	297,00	19-oct.-23	ACD
SNLC.O1	SENELEC 6,50% 2018-2025	4 000	4 000	NC	4 000			76,30	S	130,00	27-sept.-23	AC
SNTS.O2	SONATEL 6,50% 2020-2027	9 000	9 000	NC	9 000			268,17	S	272,69	16-juil.-23	ACD
TOTAL						28 749	232 551 002					

SUKUK ET TITRES ASSIMILES

SUKCI.S2	SUKUK CI 5.75% 2016-2023	10 000	10 800	NC	10 800			204,44	S	293,89	7-sept.-23	ACD
SUKSN.S2	SUKUK SN 6% 2016-2026	10 000	10 750	NC	10 750			280,00	S	301,67	26-juil.-23	ACD
SUKTG.S1	SUKUK TG 6.5% 2016-2026	10 000	10 000	NC	10 000			299,96	S	371,86	17-août-23	ACD
TOTAL						0	0					
TOTAL - Marché des obligations						36 152	285 428 867					

Légende :
 (#) (*) Ex-Coupon couru (#)Cours de référence amorti / Coupon couru Ex-c (#)Ex-marge de profits
 Cours du jour: Ouv.: Ouverture Clôt.: Clôture Moy.: Moyen
 Type Amort: Type d'Amortissement IF: In Fine AC: Amortissement Constant AD: Amortissement Dégressif ACD: Amortissement Constant Différé
 Période: Périodicité de paiement des coupons A: Annuelle S: Semestrielle T: Trimestrielle
 Eché.: Échéance de paiement des intérêts
 Mentions: NC: Non Coté Ex-c: Ex-coupon ou Ex-droit SP: Suspendu

INFORMATIONS
OPERATIONS EN COURS

Emetteur	Opération
----------	-----------

AVIS

Entité	N°	Nature	Objet
BRVM	142-2023	Paiement Intérêts	Paiement des intérêts annuels - TPCI 5,65 % 2022-2029
BRVM	143-2023	Paiement Intérêts	Paiement des intérêts annuels - TPCI 5,75 % 2022-2032
BRVM	144-2023	Paiement Intérêts	Paiement des intérêts annuels - TPCI 5,85 % 2022-2042
BRVM	145-2023	Paiement de dividendes	Paiement de dividendes - Exercice 2022 - SITAB CI

COMMUNIQUES

Emetteur	N°	Nature	Objet
SITAB	20230713	Etats financiers	Etats financiers consolidés - Exercice 2022 - SITAB CI

QUANTITES RESIDUELLES
MARCHE DES ACTIONS

Symbole	Titre	Quantité résiduelle à l'achat	Cours Achat / Vente			Quantité résiduelle à la vente	Cours de Référence
ABJC	SERVAIR ABIDJAN CI	57	1,400	/	1,405	10	1 400
BICC	BICI CI	1	6,105	/	6,575	505	6 595
BNBC	BERNABE CI	13	2,100	/	2,175	73	2 100
BOAB	BANK OF AFRICA BN	181	5,905	/	5,945	815	5 945
BOABF	BANK OF AFRICA BF	200	6,005	/	6,045	16	6 015
BOAC	BANK OF AFRICA CI	609	5,600	/	5,650	209	5 600
BOAM	BANK OF AFRICA ML	500	1,360	/	1,390	115	1 395
BOAN	BANK OF AFRICA NG	9 732	5,800	/	5,870	510	5 800
BOAS	BANK OF AFRICA SENEGAL	847	2,800	/	2,820	20	2 800
CABC	SICABLE CI	2 662	1,095	/	1,100	100	1 095
CBIBF	CORIS BANK INTERNATIONAL	21	7,810	/	8,195	155	8 195
CFAC	CFAO MOTORS CI	890	810	/	815	2	815
CIEC	CIE CI	771	2,200	/	2,230	404	2 230
ECOC	ECOBANK COTE D'IVOIRE	1	5,550	/	5,580	174	5 580
ETIT	ECOBANK TRANS. INCORP. TG	255 956	17	/	18	3 241 533	18
FTSC	FILTISAC CI	1	1,150	/	1,170	207	1 170
NEIC	NEI-CEDA CI			/	690	690	690
NSBC	NSIA BANQUE COTE D'IVOIRE	32	5,470	/	5,690	14	5 695
NTLC	NESTLE CI	24	7,850	/	7,935	253	7 935
ONTBF	ONATEL BF			/	Marché	2 100	2 420
ORAC	ORANGE COTE D'IVOIRE	15	9,950	/	10,000	8 411	10 000
ORGT	ORAGROUP TOGO	1 626	2,305	/	2,555	306	2 555
PALC	PALM CI	30	9,950	/	10,000	64	10 000
PRSC	TRACTAFRIC MOTORS CI	1 097	3,000	/	3,140	56	3 140
SAFC	SAFCA CI	50	750	/	770	45	770
SCRC	SUCRIVOIRE	247	520	/	530	760	530
SDCC	SODE CI	33	4,910	/	4,950	30 526	4 950
SDSC	BOLLORE	72	1,460	/	1,620	1	1 620
SEMC	CROWN SIEM CI	625	650	/	680	1 813	680
SGBC	SOCIETE GENERALE COTE D'IVOIRE	70	15,500	/	15,695	17	15 695
SHEC	VIVO ENERGY CI	171	760	/	790	1 166	790
SIBC	SOCIETE IVOIRIENNE DE BANQUE	157	5,190	/	5,195	2 843	5 190
SICC	SICOR CI			/	6,305	1 034	6 305
SIVC	AIR LIQUIDE CI	95	570	/	580	5 368	575
SLBC	SOLIBRA CI	5	70,000	/	74,000	36	74 000
SMBC	SMB CI	40	8,355	/	8,390	65	8 390
SNTS	SONATEL SN	254	15,625	/	15,690	925	15 690
SOGC	SOGB CI	5	4,070	/	4,075	1 667	4 075
SPHC	SAPH CI	1	2,775	/	2,875	393	2 875
STAC	SETAO CI	1	1,090	/	1,100	30	1 100
STBC	SITAB CI	55	6,675	/	6,680	500	6 675
SVOC	MOVIS CI			/			2 395
TTLC	TOTAL CI	1	2,205	/	2,245	4 020	2 245
TTLS	TOTAL SN	72	2,500	/	2,575	982	2 575
UNLC	UNILEVER CI	1	5,950	/	6,420	180	6 420
UNXC	UNIWAX CI	2	695	/	700	45	700

QUANTITES RESIDUELLES

MARCHE DES DROITS

Symbole	Titre	Quantité résiduelle à l'achat	Cours Achat / Vente	Quantité résiduelle à la vente	Cours de Référence
---------	-------	-------------------------------	---------------------	--------------------------------	--------------------

QUANTITES RESIDUELLES
MARCHE DES OBLIGATIONS

Symbole	Titre	Quantité résiduelle à l'achat	Cours Achat / Vente	Quantité résiduelle à la vente	Cours de Référence
BHSN.01	DIASPORA BONDS BHS 6,25% 2019-		/		10 000
FNSBC.01	FCTC NSIA BANQUE 7 % 2020-2025	87	3,888.88	/	3 889
FORBT.01	FCTC ORABANK 7 % 2021-2026		/ 8,088.89	391	8 089
FTIMC.01	FCTC TEYLIM IMMO 7 % 2021-2028		/ 8,916.67	29 870	8 333
ORGT.02	ORAGROUP SA 7,15% 2021-2028		/ 10,500	1 954	10 500
PADS.03	PAD 6,60% 2020-2027	189	9,000	/	9 000
SNLC.01	SENELEC 6,50% 2018-2025		/		4 000
SNTS.02	SONATEL 6,50% 2020-2027		/		9 000
EOM.010	ETAT DU MALI 6,20 % 2022-2029		/ 10,000	77	10 000
EOM.011	ETAT DU MALI 6,40 % 2023-2030		/		10 000
EOM.02	Etat du Mali 6.50% 2017-2024		/		2 000
EOM.03	ETAT DU MALI 6,50 % 2018-2025		/		6 000
EOM.04	ETAT DU MALI 6,50% 2019-2027		/		8 000
EOM.05	ETAT DU MALI 6,50% 2020-2028		/ 10,000	5	9 999
TPNE.04	TRESOR PUBLIC DU NIGER 6,30% 2021-2031		/ 10,000	200	9 998
TPNE.05	TPNE 6,15 % 2022-2034		/ 10,550	395	10 550
TPNE.06	TRESOR PUBLIC DU NIGER 6,15% 2022 - 2034		/ 10,000	10	10 000
TPTG.02	TPTG 6% 2022-2037		/		10 000
TPCI.077	TPCI (TAUX DE BASE + SPREAD) % 2022-2029		/		10 000
TPCI.078	TPCI 5,65% 2022-2029		/		10 000
TPCI.079	TPCI 5,75% 2023-2030		/		9 992
TPNE.01	TRESOR PUBLIC DU NIGER 6,50% 2019-2026		/		10 000
TPNE.02	TRESOR PUBLIC DU NIGER 6,50% 2019 - 2026		/		10 000
TPNE.03	TRESOR PUBLIC DU NIGER 6,5% 2020-2027		/		10 170
TPCI.071	TPCI 5,65% 2022-2032		/ 10,150	7	10 150
TPCI.072	TPCI 5,65% 2022-2029		/		10 000
TPCI.073	TPCI 5,75% 2022-2032		/		10 000
TPCI.074	TPCI 5,85% 2022-2042		/		10 000
TPCI.075	TPCI 5,65% 2022-2029		/		10 000
TPCI.076	TPCI 5,75% 2022-2032		/		10 000
TPCI.065	TPCI 5,90% 2021-2031		/		10 700
TPCI.066	TPCI 5,90% 2021-2031		/		9 950
TPCI.067	TPCI 5,90 % 2021-2036		/ 10,400	4	10 400
TPCI.068	TPCI 5,90 % 2022-2037		/ 10,000	120	10 000
TPCI.069	TPCI 5,75 % 2022-2037		/ 10,000	8	10 000
TPCI.070	TPCI 5,75 % 2022-2037		/ 10,150	4	10 100
TPCI.059	TPCI 5,90% 2021-2031		/		10 350
TPCI.060	TPCI 5,80% 2021-2028		/		10 050
TPCI.061	TPCI 5,90% 2021-2031		/		10 050
TPCI.062	TPCI 5,80 % 2021 -2028		/		10 800
TPCI.063	TPCI 5,90% 2021 -2031		/		10 000
TPCI.064	TPCI 5,80 % 2021 - 2028		/		10 180
TPCI.053	TPCI 5,80% 2020-2027		/		10 600
TPCI.054	TPCI 5,90% 2020-2030		/		10 000
TPCI.055	TPCI 5,80% 2020 -2027		/		10 500
TPCI.056	TPCI 5,90% 2020- 2030		/		10 800
TPCI.057	TPCI 5,80% 2020-2027		/		10 000
TPCI.058	TPCI 5,80% 2021-2028		/ 10,150	2	10 150
TPCI.047	TPCI 5,80% 2020 - 2027		/		8 200
TPCI.048	TPCI 5,80% 2020- 2027		/		9 900

TPCI.O49	TPCI 5,90% 2020- 2030			/				10 085
TPCI.O50	TPCI 5,90% 2020-2030			/				10 000
TPCI.O51	TPCI 5,80% 2020-2027			/				10 000
TPCI.O52	TPCI 5,90 % 2020-2030			/				10 300
TPCI.O41	TPCI 5,80% 2020-2027			/				10 750
TPCI.O42	TPCI 5,90% 2020-2030			/				10 100
TPCI.O43	TPCI 5,90% 2020 - 2030	6	10,000	/				10 000
TPCI.O44	TPCI 5,80% 2020 - 2027			/				10 095
TPCI.O45	TPCI 5,80% 2020 -2027			/				8 000
TPCI.O46	TPCI 5,90% 2020 - 2030			/				8 925
TPCI.O35	TPCI 5,75% 2019 -2026			/				10 250
TPCI.O36	TPCI 5,75% 2019- 2026			/				9 800
TPCI.O37	TPCI 5,80% 2019-2026			/				7 850
TPCI.O38	TPCI 5,75% 2019-2026			/	8,100		10	8 080
TPCI.O39	TPCI 5,75% 2019 - 2026			/				8 560
TPCI.O40	TPCI 5,75% 2019-2026			/				8 160
TPCI.O29	TPCI 6% 2018-2026			/				9 970
TPCI.O30	TPCI 5,95% 2018-2025			/				4 910
TPCI.O31	TPCI 5,75% 2019 - 2026			/				10 230
TPCI.O32	TPCI 2,23% 2019-2026			/				10 000
TPCI.O33	TPCI 5.75% 2019-2026			/				6 480
TPCI.O34	TPCI 6% 2019-2029			/	7,500		56	7 500
TPCI.O23	TPCI 5.90% 2016-2026			/				10 000
TPCI.O24	TPCI 6.25% 2017-2029			/				9 970
TPCI.O25	TPCI 5,95% 2017-2024 A	200	10,000	/				10 000
TPCI.O26	TPCI 5,95% 2017-2024 B	25	10,000	/				10 000
TPCI.O27	TPCI 6% 2017-2025			/				10 250
TPCI.O28	TPCI 6% 2018 - 2026	94	10,000	/				10 100
TPBJ.O7	TPBJ 5,70% 2023-2030			/				10 000
TPBJ.O8	TPBJ 6,20% 2023-2038			/				10 000
TPCI.O17	TPCI 3% 2014-2024			/				10 000
TPCI.O19	TPCI 5.99% 2015-2025	314	10,000	/				10 400
TPCI.O21	TPCI 6% 2016-2028			/				10 000
TPCI.O22	TPCI 5.90% 2016 - 2026	6 614	9,600	/				9 600
TPBF.O8	TPBF 6,50% 2019-2027	30	10,000	/				10 000
TPBF.O9	TPBF 6,50% 2019 - 2027	12	10,000	/				10 000
TPBJ.O3	TPBJ 6,50% 2020-2028			/				10 000
TPBJ.O4	TPBJ 5,50 % 2022-2037			/				10 000
TPBJ.O5	TPBJ 5,85 % 2022-2042			/	10,000		910	9 999
TPBJ.O6	TPBJ 5,75% 2022-2037			/	10,000		100	10 000
TPBF.O15	ETAT DU BURKINA 6,30 % 2022-2			/				10 000
TPBF.O16	ETAT DU BURKINA 6% 2023-2028			/				10 000
TPBF.O4	TPBF 6.50% 2017-2027			/	10,000		2	10 000
TPBF.O5	TPBF 6,50% 2017-2024			/				10 000
TPBF.O6	TPBF 6.50% 2018-2025	44	10,000	/				10 503
TPBF.O7	TPBF 6,50% 2018- 2025			/				9 900
EOS.O8	ETAT DU SENEGAL 5,95% 2022-2034			/				9 700
TPBF.O10	TPBF 6,50% 2020 - 2028	3	8,333.34	/	8,416.67		500	8 667
TPBF.O11	TPBF 6,50 % 2020-2028			/	8,334		100	8 334
TPBF.O12	TPBF 6.50% 2021-2031			/				10 700
TPBF.O13	TPBF 6,50 % 2021 - 2031			/	10,100		6	10 000
TPBF.O14	TPBF 6,30% 2022-2034			/	9,800		2 332	10 500
EOM.O6	ETAT DU MALI 6,50% 2020-2027			/	10,000		3 405	10 000
EOM.O7	ETAT DU MALI 6.50% 2021-2031			/				9 850
EOM.O8	ETAT DU MALI 6,20 % 2022-2032			/	10,100		4	10 000

EOM.09	ETAT DU MALI 6,30% 2022-2032			/			9 900
EOS.05	ETAT SENEGAL 6.50% 2013-2023			/			10 350
EOS.07	ETAT SENEGAL 6.30% 2015-2025			/	10,500	4	10 500
BIDC.04	BIDC-EBID 6.10% 2017-2027			/			5 000
BIDC.05	BIDC-EBID 6,40% 2019-2026	200	10,000	/	10,100	200	10 000
BIDC.06	BIDC-EBID 6,50 % 2021-2028	200	10,000	/	10,300	40	10 000
BIDC.07	BIDC-EBID 5,90% 2022-2029	2	10,000	/			10 250
CRRH.010	CRRH-UEMOA 6,10% 2022-2037			/	10,000	180	10 000
CRRH.02	CRRH-UEMOA 6.10% 2012-2024			/			10 000
CRRH.09	CRRH-UEMOA 6.05% 2018-2033			/			7 000
CRRH.03	CRRH-UEMOA 6% 2013-2023			/			10 000
CRRH.04	CRRH-UEMOA 6% 2014-2024			/			10 000
CRRH.05	CRRH-UEMOA 5.85% 2015-2025			/	10,000	18	9 999
CRRH.06	CRRH-UEMOA 5.85% 2016-2026			/	10,200	525	10 230
CRRH.07	CRRH-UEMOA 5.95% 2017-2029			/			5 417
CRRH.08	CRRH-UEMOA 5.95% 2018-2030			/			6 250

SUKUK ET TITRES ASSIMILES

Symbole	Titre	Quantité résiduelle à l'achat	Cours Achat / Vente	Quantité résiduelle à la vente	Cours de Référence	
SUKCI.S2	SUKUK CI 5.75% 2016-2023		/		10 800	
SUKSN.S2	SUKUK SN 6% 2016-2026		/	10,000	17	10 750
SUKTG.S1	SUKUK TG 6.5% 2016-2026		/		10 000	

CALENDRIER DES ASSEMBLEES GENERALES
ANNEE : 2023

Société	Nature	Date	Heure	Lieu
SICOR	Ordinaire	26/07/2023	09:00:00	Hôtel Palm Club, Cocody
SMB	Ordinaire	13/07/2023	08:30:00	Amphithéâtre de la CGECI (La Maison de l'Entreprise) sis à Abidjan-Plateau, à l'Angle du Boulevard de la République et de l'Avenue Lamblin
SITAB	Ordinaire	30/06/2023	10:30:00	Hôtel PULLMAN
AIR LIQUIDE CI	Mixte	27/06/2023	09:00:00	SALLE DE CONFÉRENCE DE LA CRRAE-UMOA
SUCRIVOIRE	Ordinaire	27/06/2023	09:30:00	VISIOCONFERENCE
CFAO MOTORS CI	Ordinaire	27/06/2023	09:00:00	Au siège social, sis à Abidjan, 117, Boulevard de Marseille
BICI CI	Ordinaire	27/06/2023	10:00:00	Auditorium de la Maison des Entreprises (siège de la CGECI) sise au Plateau
TRACTAFRIC CI	Ordinaire	26/06/2023	10:00:00	Hôtel AZALAI ABIDJAN sis Marcory, Bd VGE, en face de Cap Sud, à côté de la banque BGFI
FILTISAC CI	Ordinaire	22/06/2023	10:00:00	Espace Latrille Events II-Plateaux Boulevard Latrille Abidjan - Cocody
FILTISAC CI	Ordinaire	22/06/2023	10:00:00	Espace Latrille Events II-Plateaux Boulevard Latrille - Abidjan - Cocody
UNIWAX CI	Ordinaire	22/06/2023	09:00:00	Espace Latrille Events, sis à Abidjan, Cocody II-Plateaux (Carrefour Duncan)
SODECI	Ordinaire	21/06/2023	09:00:00	Siège social sis, 1, Avenue Christiani Treichville ABIDJAN
PALM CI	Ordinaire	21/06/2023	09:30:00	VISIOCONFERENCE
CIE CI	Ordinaire	20/06/2023	10:00:00	VISIOCONFERENCE
NEI-CEDA CI	Ordinaire	19/06/2023	14:30:00	Hôtel TIAMA , à Abidjan
SETAO CI	Ordinaire	16/06/2023	10:00:00	Hôtel TIAMA (salon EBENE) - Abidjan Plateau
SAFCA CI	Ordinaire	16/06/2023	10:00:00	Siège de la société sis à Abidjan, 1,Rue des Carrossiers, Zone 3C (face SOCOCE Treichville)
TOTAL	Ordinaire	15/06/2023	10:00:00	Radisson Blu Hotel Abidjan Airport sis au boulevard de l'Aéroport Abidjan, Port Bouët
TOTAL SENEGAL S.A.	Ordinaire	13/06/2023	10:00:00	Hôtel Radisson Blu Dakar
SERVAIR ABIDJAN CI	Ordinaire	13/06/2023	11:00:00	Salle JEWELS de la CGECI sise à la Maison de l'Entreprise au Plateau
SOGB	Ordinaire	13/06/2023	11:00:00	Immeuble CRRAE - UEMOA sis à Abidjan Plateau
SAPH CI	Ordinaire	12/06/2023	14:00:00	VISIOCONFERENCE
BERNABE CI	Ordinaire	08/06/2023	10:00:00	Salle de conférence GEWELS de la Maison du Patronat Ivoirien (CGECI) au Plateau
SOLIBRA	Mixte	31/05/2023	09:00:00	Espace CRISTAL 8, rue du Chevalier de Clieu Zone 4 C « Salle PLATINIUM » ABIDJAN
ORAGROUP	Ordinaire	31/05/2023	09:30:00	Hôtel 2 Février situé à Place de l'indépendance, BP 131 Lomé.
ECOBANK TG	Mixte	17/05/2023	10:30:00	Salle de Conférence du Centre Panafricain Ecobank, 2365, Boulevard du Mono, Lomé, Togo
SIB	Ordinaire	12/05/2023	10:00:00	CRRAE - UEMOA (Abidjan-Plateau - Angle Boulevard Botreau Roussel - Rue privée CRRAE-UMOA)
NESTLE CI	Ordinaire	12/05/2023	10:00:00	Espace CRISTAL 8, rue du Chevalier de Clieu Zone 4 C « Salle DIAMANT » ABIDJAN
ONATEL BF	Ordinaire	09/05/2023	10:30:00	ROYAL BEACH HÔTEL, OUAGADOUGOU-BURKINA FASO
ECOBANK CI	Ordinaire	26/04/2023	10:00:00	Hôtel Radisson Blu, sis à Abidjan Port-Bouët, route de l'Aéroport International Félix Houphouët Boigny
BOLLORE TRANSPORT & LOGISTICS	Extraordinaire	20/04/2023	10:00:00	Salle Kodjo EBOUCLE du palais de la culture sis à Treichville, Avenue Christiani à Abidjan
SONATEL	Ordinaire	18/04/2023	10:00:00	PAR VISIOCONFERENCE dans ses locaux situés au Technopole à Dakar
CORIS BANK INTERNATIONAL	Ordinaire	17/04/2023	09:00:00	Sopatel Hôtel Silmandé SA
BANK OF AFRICA BN	Ordinaire	14/04/2023	10:00:00	Hôtel GOLDEN TULIP à Cotonou
SGB CI	Ordinaire	13/04/2023	09:00:00	Espace Latrille Events, sis à Abidjan Commune de Cocody, aux Deux-plateaux Boulevard Latrille
ORANGE CI	Ordinaire	13/04/2023	10:00:00	Au siège de la société, sis à Abidjan, Cocody Riviera Golf, Boulevard de France, Immeuble Orange Village
ORAGROUP	Extraordinaire	31/03/2023	09:00:00	Hôtel 2 FEVRIER de Lomé
BANK OF AFRICA SN	Ordinaire	31/03/2023	09:30:00	Immeuble Elan II au 2ème étage, Almadies, zone 12, route de Ngor à Dakar
SICABLE	Ordinaire	30/03/2023	10:00:00	Hôtel TIAMA , à Abidjan
BANK OF AFRICA ML	Ordinaire	30/03/2023	09:30:00	Siège de la banque à l'immeuble BANK OF AFRICA, Avenue du Mali, Quartier ACI 2000

BANK OF AFRICA NG	Ordinaire	30/03/2023	10:00:00	Centre de formation de BOA-NIGER sis à BOA siège
BANK OF AFRICA BF	Ordinaire	30/03/2023	10:00:00	Salle LAICO HOTEL OUAGA 2000
BANK OF AFRICA CI	Ordinaire	29/03/2023	10:00:00	Salle FROMAGER de l'hôtel IVOTEL du Plateau 10ème étage

L'actualité de la BRVM sur nos plateformes digitales

Infos BRVM

Pour recevoir les informations boursières par SMS, souscrivez :



Côte d'Ivoire : *430#
Bénin : *430*15#



Côte d'Ivoire : #139#
Burkina Faso : *310#



Côte d'Ivoire : *431#
Niger : *512*9#
Togo : *310#

Site web

www.brvm.org



Application Mobile

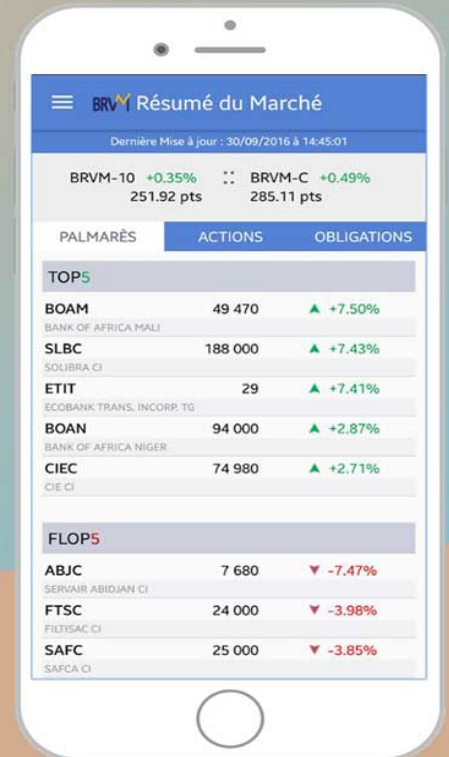

Nous suivre sur :



AVIS N° 142 - 2023 / BRVM / DG

TPCI 5,65 % 2022-2029

Paiement des intérêts annuels

La Bourse Régionale des Valeurs Mobilières (BRVM) porte à la connaissance du public et des intervenants du marché que le Trésor Public de Côte d'Ivoire procédera, le **29 juillet 2023**, au paiement des intérêts annuels de son emprunt obligataire dénommé "TPCI 5,65 % 2022-2029".

La fermeture des registres étant fixée au 29 juillet 2023, ledit titre (symbole : TPCI.072) **cotera ex-coupon d'intérêts à partir du mercredi 26 juillet 2023**.

Pour toute information complémentaire, veuillez contacter la SGI Atlantique Finance, 15 Avenue Joseph Anoma, 01 B. P. 2864 Abidjan 01, Tél : (225) 27 20 31 21 21, Fax : (225) 27 20 32 06 77, atlantiquefinance@banqueatlantique.net.

Fait à Abidjan, le 13 juillet 2023

Le Directeur Général



Dr. Edoh Kossi AMENOUNVE

k x A

AVIS N° 143 - 2023 / BRVM / DG

TPCI 5,75 % 2022-2032

Paiement des intérêts annuels

La Bourse Régionale des Valeurs Mobilières (BRVM) porte à la connaissance du public et des intervenants du marché que le Trésor Public de Côte d'Ivoire procédera, le **29 juillet 2023**, au paiement des intérêts annuels de son emprunt obligataire dénommé "TPCI 5,75 % 2022-2032".

La fermeture des registres étant fixée au 29 juillet 2023, ledit titre (symbole : TPCI.073) **cotera ex-coupon d'intérêts à partir du mercredi 26 juillet 2023**.

Pour toute information complémentaire, veuillez contacter la SGI Atlantique Finance, 15 Avenue Joseph Anoma, 01 B. P. 2864 Abidjan 01, Tél : (225) 27 20 31 21 21, Fax : (225) 27 20 32 06 77, atlantiquefinance@banqueatlantique.net.

Fait à Abidjan, le 13 juillet 2023

Le Directeur Général

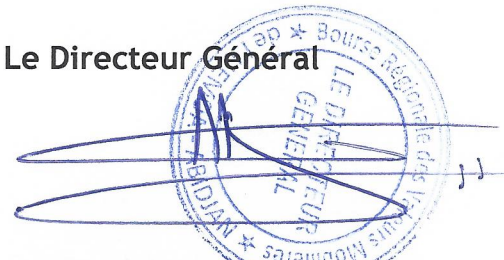

Dr. Edoh Kossi AMENOUNVE

Handwritten initials: k, f, A

AVIS N° 144 - 2023 / BRVM / DG

TPCI 5,85 % 2022-2042

Paiement des intérêts annuels

La Bourse Régionale des Valeurs Mobilières (BRVM) porte à la connaissance du public et des intervenants du marché que le Trésor Public de Côte d'Ivoire procédera, le **29 juillet 2023**, au paiement des intérêts annuels de son emprunt obligataire dénommé "TPCI 5,85 % 2022-2042".

La fermeture des registres étant fixée au 29 juillet 2023, ledit titre (symbole : TPCI.074) cotera ex-coupon d'intérêts à partir du mercredi 26 juillet 2023.

Pour toute information complémentaire, veuillez contacter la SGI Atlantique Finance, 15 Avenue Joseph Anoma, 01 B. P. 2864 Abidjan 01, Tél : (225) 27 20 31 21 21, Fax : (225) 27 20 32 06 77, atlantiquefinance@banqueatlantique.net.

Fait à Abidjan, le 13 juillet 2023

Le Directeur Général



Dr. Edoh Kossi AMENOUNVE

K-S
2023

AVIS N° 145 - 2023 / BRVM / DG

SITAB CI

Paiement de dividendes Exercice 2022

La Bourse Régionale des Valeurs Mobilières (BRVM) porte à la connaissance du public et des intervenants du marché que la SOCIETE IVOIRIENNE DES TABACS (SITAB) mettra en paiement, le **27 juillet 2023**, son dividende annuel de **551 FCFA** net par action, au titre de l'exercice 2022.

La date de fermeture des registres étant fixée au jeudi 27 juillet 2023, le titre SITAB CI (symbole : STBC) cotera ex-dividende à partir du mardi 25 juillet 2023.

Par conséquent, tous les ordres de bourse en attente dans le système de négociation à cette date seront annulés.

Pour toute information complémentaire, veuillez contacter la SGI HUDSON & Cie, 8-10, Avenue Lamblin, Tour BIAO - 9^e étage, 18 B.P. 2294 Abidjan 18, Tél. : (225) 27 20 31 55 00, Fax : (225) 27 20 33 22 24, Email : info@hudson-cie.com.

Fait à Abidjan, le 13 juillet 2023

Le Directeur Général



Dr. Edoh Kossi AMENOUNVE

k-x
24
81

BILAN CONSOLIDE - ACTIF - PASSIF

Désignation entité : SOCIETE IVOIRIENNE DES TABACS
 Numéro d'identification : 0200073X

Exercice clos le : 31-12-2022
 Durée (en mois) : 12

BILAN CONSOLIDE AU 31 DECEMBRE 2022

ACTIF	Note	EXERCICE au 31/12/ N			EXERCICE au 31/12/N-1
		BRUT	AMORT et PROV	NET	NET
Immobilisations incorporelles					
Ecart d'acquisition					
Autres immobilisations incorporelles		1 894 603 516	1 891 105 197	3 498 319	1 458 345
Immobilisations corporelles(1) et (2)		34 119 473 728	19 288 011 600	14 831 462 128	12 141 183 313
(1) dont immeuble de placement en Net...../.....					
(2) dont location acquisition en Net...../.....					
Avances et acomptes versés sur immobilisations					
Immobilisations financières					
Titres mis en équivalence					
Participations et créances rattachées		161 720 405	161 720 405	0	0
Prêts et autres immobilisations financières		366 208 332	0	366 208 332	360 287 864
Actifs d'impôts différés		1 069 000 532	0	1 069 000 532	760 340 718
TOTAL ACTIF IMMOBILISE		37 611 006 513	21 340 837 202	16 270 169 311	13 263 270 240
Stocks		79 756 423 301	1 293 313 220	78 463 110 081	60 731 020 906
Créances et emplois assimilés					
Clients		28 485 543 096	1 394 237 836	27 091 305 260	18 636 667 332
Autres créances		2 700 811 764	1 482 517 016	1 218 294 748	852 306 718
TOTAL ACTIF CIRCULANT		110 942 778 161	4 170 068 072	106 772 710 08	80 219 994 956
TOTAL TRESORERIE - ACTIF		21 400 820 308	0	21 400 820 308	5 763 873 612
TOTAL GENERAL		169 954 604 982	25 510 905 274	144 443 699 70	99 247 138 808

PASSIF	Note	EXERCICE AU 31/12/N	
		NET	NET
Capital		4 488 750 000	4 488 750 000
Primes et réserves consolidées		5 844 963 077	4 985 581 403
Ecart de conversion			
Résultat net (part de l'entité consolidante)		11 331 559 237	10 747 776 452
Autres capitaux propres			
Part de l'entité consolidante		21 665 272 314	20 222 107 856
Part des minoritaires		747 640 050	955 417 458
TOTAL CAPITAUX PROPRES DE L'ENSEMBLE CONSOLIDE		22 412 912 365	21 177 525 313
Emprunts et dettes financières		9 350 000	8 300 000
Dettes de location acquisition			
Provisions pour risques et charges		1 442 364 400	1 415 583 309
Passifs d'impôts différés		0	0
TOTAL DETTES FINANCIERES ET RESSOURCES ASSIMILEES		1 451 714 400	1 423 883 309
TOTAL RESSOURCES STABLES		23 864 626 765	22 601 408 622
Fournisseurs et comptes rattachés		109 631 457 891	65 990 969 172
Autres dettes		10 947 615 053	10 654 761 014
TOTAL PASSIF CIRCULANT		120 579 072 944	76 645 730 186
TOTAL TRESORERIE-PASSIF		0	0
TOTAL GENERAL		144 443 699 708	99 247 138 808

COMPTE DE RESULTAT CONSOLIDE

COMPTE DE RESULTAT CONSOLIDE AU 31 DECEMBRE 2022 ET TABLEAU CONSOLIDE DE FLUX DE TRESORERIE AU 31 DECEMBRE 2022

LIBELLES	Note	EXERCICE AU 31/12/ N	EXERCICE AU 31/12/ N-1
		NET	NET
Ventes de marchandises	+	359 074 683 355	190 709 679 156
Ventes de produits fabriqués	+	-736 516 733	3 828 859 507
Travaux, services vendus	+	0	0
Produits accessoires	+	233 373 782	1 196 098 664
Chiffre d'affaires		358 571 540 404	195 734 637 327
Autres produits d'exploitation	+	0	0
Achats consommés	-	-322 024 698 987	-162 079 940 171
Services extérieurs	-	-11 189 608 074	-9 629 021 308
Impôts et taxes	-	-2 590 510 929	-1 167 449 272
Autres charges	-	-903 668 953	-1 790 832 982
Valeur ajoutée		21 863 053 461	21 067 393 594
Charges de personnel	-	-6 019 068 289	-5 808 391 513
Excédent brut d'exploitation		15 843 985 172	15 259 002 081
Reprises d'amortissements, provisions et dépréciations	+	297 889 198	164 394 752
Dotations aux amortissements, provisions et dépréciations	-	-2 398 210 271	-2 114 712 194
Résultat d'exploitation (A)		13 743 664 099	13 308 684 639
Produits financiers	+	153 838 263	86 072 210
Charges financières	-	-324 765 858	-288 315 583
Résultat financier (B)		-170 927 595	-202 243 373
Résultat des activités ordinaires (C = A + B)		13 572 736 504	13 106 441 266
Produits HAO	+	-1 772 473	0
Charges HAO	-	0	10 720 340
Résultat hors activités ordinaires (D)		-1 772 473	10 720 340
Résultat avant impôts (E = C + D)		13 570 964 031	13 117 161 606
Impôts exigibles sur résultats	+	-3 217 602 734	-2 902 960 140
Impôts différés	+/-	1 069 000 532	760 340 718
Résultat net des entités intégrées		11 422 361 830	10 974 542 184
Part dans les résultats nets des entités mises en équivalence			
Résultat net de l'ensemble consolidé		11 422 361 830	10 974 542 184
Part des minoritaires		90 802 593	226 765 732
Part de l'entité consolidante		11 331 559 237	10 747 776 452
Résultat de base par action			
Résultat dilué par action			

LIBELLES	Note	EXERCICE N	EXERCICE N-1
Trésorerie nette au 1er janvier	A	5 763 873 612	4 192 022 980
Flux de trésorerie provenant des activités opérationnelles			
Capacité d'Autofinancement Globale (CAFG)		13 524 455 376	12 914 139 286
- Variation des stocks		-17 732 089 175	-22 850 319 632
- Variation des créances et emplois assimilés [1]		-8 820 625 958	661 820 296
+ Variation du passif circulant [1]		43 933 342 758	24 199 466 652
Variation du BF lié aux activités		17 380 627 625	2 010 967 316
Flux de trésorerie provenant des activités d'investissements	B	30 905 083 001	14 925 106 602
- Décaissements liés aux acquisitions d'immobilisations incorporelles		-3 206 638	-1 877 670
- Décaissements liés aux acquisitions d'immobilisations corporelles		-4 721 238 639	-3 151 894 178
- Décaissements liés aux acquisitions d'immobilisations financières		-16 910 000	-16 904 280
+ Encaissements liés aux cessions d'immobilisations incorporelles et corporelles		-1 772 473	10 720 340
+ Encaissements liés aux cessions d'immobilisations financières		10 989 532	1 150 000
- Incidence des variations de périmètre			76 869 161
Flux de trésorerie provenant des activités d'investissement	C	-4 732 138 218	-3 081 936 627
+ Augmentations de capital par apports nouveaux			
- Distribution de dividendes		-10 537 048 086	-10 271 319 343
+ Emprunts			
+ Autres dettes financières		1 050 000	0
- Remboursements des emprunts et autres dettes financières			
Flux de trésorerie provenant des activités de financement	D	-10 535 998 086	-10 271 319 343
Variation de la trésorerie de la période (E = B+C+D)	E	15 636 946 696	1 571 850 632
Trésorerie nette au 31 Décembre (F = A+E)			
Contrôle : Trésorerie actif N - Trésorerie passif N =	F	21 400 820 308	5 763 873 612
+/- Incidence des variations de cours des devises	G		
Variation de la trésorerie nette (H = E - G)	H		

[1] à l'exclusion des variations liées aux dettes et créances rattachées aux flux provenant des activités d'investissement (acquisitions ou cessions d'immobilisations) et ceux provenant des activités de financement.
 [2] Il s'agit des entrées/sorties de minoritaires à l'occasion d'une prise ou d'une perte de contrôle. On retient le prix d'achat ou de vente ou de vente augmenté ou diminué de la trésorerie acquise ou versée - à détailler dans les Notes annexes.
 [3] Différences de changes sur la conversion des soldes de trésorerie début N et fin N des entités intégrées différences dans l'année sur la trésorerie entre un cours moyen et le cours de clôture.

13 juillet 2023

CALENDRIER DE PAIEMENT DES DIVIDENDES

ANNEE : 2023

Titres	Montant du dividende net par action en FCFA	Numéro de l'Avis	Date de publication de l'Avis au BOC	Ex-dividende	Date de paiement du dividende
				T-2	T
BOA COTE D'IVOIRE	540	053-2023 BRVMDG	11/04/2023	26/04/2023	28/04/2023
BOA BURKINA FASO	577	054-2023 BRVMDG	11/04/2023	03/05/2023	05/05/2023
SONATEL SENEGAL	1 500	059-2023 BRVMDG	19/04/2023	15/05/2023	17/05/2023
BOA NIGER	613,80	055-2023 BRVMDG	11/04/2023	23/05/2023	25/05/2023
BOA BENIN	627	064-2023 BRVMDG	20/04/2023	23/05/2023	25/05/2023
ECOBANK CI	549	081-2023 BRVMDG	12/05/2023	25/05/2023	30/05/2023
SOCIETE GENERALE CI	1 112,43	077-2023 BRVMDG	05/05/2023	26/05/2023	31/05/2023
BOA SENEGAL	187,5	056-2023 BRVMDG	11/04/2023	30/05/2023	01/06/2023
Ecobank Transnational Incorporated TG	0,6048	092-2023 BRVMDG	24/05/2023	06/06/2023	08/06/2023
ORANGE COTE D'IVOIRE	752,76	101-2023 BRVMDG	31/05/2023	13/06/2023	15/06/2023
ONATEL BF	287,8799	110-2023 BRVMDG	12/06/2023	22/06/2023	26/06/2023
CORIS BANK INTERNATIONAL BF	525	107-2023 BRVMDG	12/06/2023	04/07/2023	06/07/2023
NSIA BANQUE CI	363,6	123-2023 BRVMDG	22/06/2023	05/07/2023	07/07/2023
TOTAL SENEGAL	241,01	122-2023 BRVMDG	21/06/2023	11/07/2023	13/07/2023
SOGB CI	558	132-2023 BRVMDG	03/07/2023	13/07/2023	17/07/2023
PALM CI	1213,632	124-2023 BRVMDG	22/06/2023	17/07/2023	19/07/2023
BERNABE CI	150	139-2023 BRVMDG	10/07/2023	20/07/2023	24/07/2023
SITAB CI	551	145-2023 BRVMDG	13/07/2023	25/07/2023	27/07/2023
CIE CI	157,5	136-2023 BRVMDG	06/07/2023	27/07/2023	31/07/2023

