

BRVM 10	160,21
Variation Jour	↓ -1,01 %
Variation annuelle	↑ 4,36 %



BULLETIN OFFICIEL DE LA COTE

N° 98

lundi 23 mai 2022

Site : www.brvm.org

BRVM Composite	206,27
Variation Jour	↓ -0,43 %
Variation annuelle	↑ 1,97 %

Evolution des indices

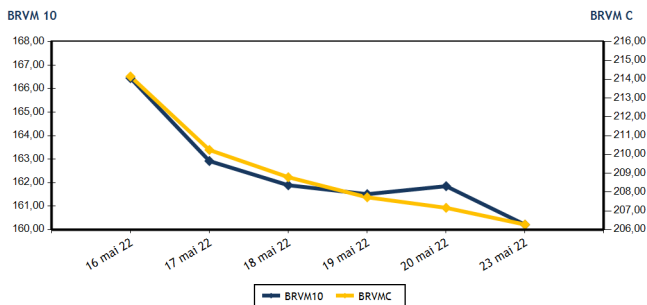

Volumes et valeurs transigés

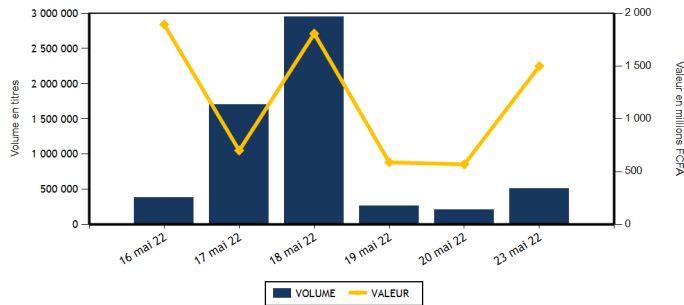

Actions	Niveau	Evol. Jour
Capitalisation boursière (FCFA)(Actions & Droits)	6 209 265 081 320	-0,43 %
Volume échangé (Actions & Droits)	437 753	117,45 %
Valeur transigée (FCFA) (Actions & Droits)	1 046 017 899	117,60 %
Nombre de titres transigés	41	-2,38 %
Nombre de titres en hausse	13	-31,58 %
Nombre de titres en baisse	14	75,00 %
Nombre de titres inchangés	14	-6,67 %

Obligations	Niveau	Evol. Jour
Capitalisation boursière (FCFA)	7 861 628 736 870	0,15 %
Volume échangé	67 796	606,87 %
Valeur transigée (FCFA)	453 026 820	412,38 %
Nombre de titres transigés	6	-40,00 %
Nombre de titres en hausse	3	50,00 %
Nombre de titres en baisse	0	-100,00 %
Nombre de titres inchangés	3	-50,00 %

PLUS FORTES HAUSSES

Titres	Cours	Evol. Jour	Evol. annuelle
ORAGROUP TOGO (ORGT)	3 820	7,45 %	-8,83 %
BANK OF AFRICA BN (BOAB)	6 380	5,37 %	20,38 %
FILTISAC CI (FTSC)	1 445	4,33 %	-13,99 %
BICI CI (BICC)	6 200	3,33 %	-16,22 %
CORIS BANK INTERNATIONAL (CBIBF)	9 500	3,26 %	-9,52 %

PLUS FORTES BAISES

Titres	Cours	Evol. Jour	Evol. annuelle
SICABLE CI (CABC)	1 080	-7,30 %	6,40 %
SETAO CI (STAC)	1 535	-7,25 %	110,27 %
SOLIBRA CI (SLBC)	115 000	-7,22 %	-26,28 %
ECOBANK TRANS. INCORP. TG (ETIT)	15	-6,25 %	-16,67 %
TRACTAFRIC MOTORS CI (PRSC)	3 300	-5,71 %	-21,43 %

INDICES SECTORIELS

Base = 100 au 14 juin 1999	Nombre de sociétés	Valeur	Evol. Jour	Evol. annuelle	Volume	Valeur	PER moyen
BRVM - INDUSTRIE	12	105,70	-1,43 %	-4,01 %	51 668	346 073 400	26,63
BRVM - SERVICES PUBLICS	4	474,06	0,26 %	5,62 %	25 848	260 925 140	9,29
BRVM - FINANCES	15	76,43	-0,75 %	-0,91 %	347 051	358 733 239	7,31
BRVM - TRANSPORT	2	462,23	1,57 %	-25,70 %	150	281 190	7,42
BRVM - AGRICULTURE	5	336,64	-0,35 %	38,36 %	6 975	63 996 560	5,93
BRVM - DISTRIBUTION	7	371,34	-0,32 %	-8,86 %	5 998	15 909 865	31,38
BRVM - AUTRES SECTEURS	1	1 894,01	-7,25 %	110,27 %	63	98 505	18,43
BRVM - PETITES CAPITALISATIONS	-	-	-	-	-	-	-

Indicateurs	1er et 2è Comp.	BRVM PC
PER moyen du marché	8,24	
Taux de rendement moyen du marché	5,94	
Taux de rentabilité moyen du marché	6,20	
Nombre de sociétés cotées	46	
Nombre de lignes obligataires	100	
Volume moyen annuel par séance	1 405 670,00	
Valeur moyenne annuelle par séance	1 675 721 428,33	

Indicateurs	1er et 2è Comp.	BRVM PC
Ratio moyen de liquidité	4,62	
Ratio moyen de satisfaction	6,52	
Ratio moyen de tendance	141,15	
Ratio moyen de couverture	70,85	
Taux de rotation moyen du marché	0,04	
Prime de risque du marché	6,24	
Nombre de SGI participantes	26	





Définitions

Volume moyen annuel par séance = Valeur annuelle échangée / nombre de séances
 Valeur moyenne annuelle par séance = Valeur annuelle échangée / nombre de séances
 Ratio moyen de liquidité = Moyenne des ratios de liquidité (Titres échangés / Volume des ordres de vente)
 Ratio moyen de satisfaction = Moyenne des ratios de satisfaction (Titres échangés / Volume des ordres d'achat)
 Ratio moyen de tendance = Moyenne des ratios de tendance (Volume des ordres d'achat / Volume des ordres de vente)
 Ratio moyen de couverture = Moyenne des ratios de couverture (Volume des ordres de vente / Volume des ordres d'achat)

Taux moyen de rotation = moyenne des taux de rotation des actions cotées (volume transigé / capi flottante)
 PER moyen du marché = moyenne des PER des actions cotées ayant un PER positif
 Taux de rendement moyen = moyenne des taux de rendement des actions cotées ayant distribué un dividende
 Taux de rentabilité moyen = moyenne des taux de rentabilité des actions cotées
 Prime de risque du marché = (1 / le PER moyen du marché) - le taux de référence actuel des emprunts d'Etat



MARCHE DES ACTIONS

Symbole	Titre	Cours Précédent	Cours du jour		Variation jour	Séance de cotation		Cours Référence	Variation de l'année précédente	Dernier dividende payé		Rdt. Net	PER
			Ouv.	Clôt.		Volume	Valeur			Montant net	Date		
SECTEUR - INDUSTRIE		105,70	points		-1,43 %								
CABC	SICABLE CI	1 165	1 100	1 080	-7,30 %	71	77 680	1 080	6,40 %	133,00	2-août-21	12,31 %	159,46
FTSC	FILTISAC CI	1 385	1 445	1 445	4,33 %	229	330 905	1 445	-13,99 %	235,00	30-juil.-21	16,26 %	
NEIC	NEI-CEDA CI	655	625	655	0,00 %	488	314 810	655	4,80 %	9,00	28-juin-01		8,53
NTLC	NESTLE CI	7 000	7 000	7 200	2,86 %	42 827	305 311 310	7 200	56,35 %	363,67	30-juil.-21	5,05 %	7,47
SEMC	CROWN SIEM CI	760	NC	NC	0,00 %			760	-0,65 %	14,40	28-déc.-21	1,89 %	8,03
SIVC	AIR LIQUIDE CI	825	850	845	2,42 %	327	277 850	845	-5,59 %	63,00	29-sept.-17		
SLBC	SOLIBRA CI	123 950	114 655	115 000	-7,22 %	4	459 655	115 000	-26,28 %	2 736,00	3-août-21	2,38 %	10,80
SMBC	SMB CI	7 150	7 000	7 200	0,70 %	341	2 440 240	7 200	4,35 %	810,00	15-juil.-21	11,25 %	5,97
STBC	SITAB CI	6 000	6 000	6 000	0,00 %	5 766	34 596 000	6 000	-2,91 %	436,12	2-juil.-21	7,27 %	11,34
TTRC	TRITURAF CI-Ste en Liquidation	490	SP	SP	0,00 %			490	0,00 %	1 440,00	19-juil.-02		
UNLC	UNILEVER CI	4 850	NC	NC	0,00 %			4 850	-0,82 %	1 233,00	9-juil.-12		7,31
UNXC	UNIWAX CI	1 400	1 400	1 400	0,00 %	1 615	2 264 950	1 400	-30,00 %	18,00	16-juil.-21	1,29 %	20,74
TOTAL						51 668	346 073 400						26,63
SECTEUR - SERVICES PUBLICS		474,06	points		0,26 %								
CIEC	CIE CI	2 160	2 250	2 095	-3,01 %	779	1 672 200	2 095	10,55 %	167,14	14-juil.-21	7,98 %	12,02
ONTBF	ONATEL BF	4 300	4 450	4 425	2,91 %	9 865	42 772 930	4 425	12,17 %	399,56	1-juin-21	9,03 %	9,29
SDCC	SODE CI	4 875	4 800	4 890	0,31 %	420	2 003 610	4 890	13,85 %	337,50	27-juil.-21	6,90 %	10,11
SNTS	SONATEL SN	14 500	14 500	14 500	0,00 %	14 784	214 476 400	14 500	3,76 %	1 400,00	18-mai-22	9,66 %	5,74
TOTAL						25 848	260 925 140						9,29
SECTEUR - FINANCES		76,43	points		-0,75 %								
BICC	BICI CI	6 000	5 600	6 200	3,33 %	213	1 288 900	6 200	-16,22 %	50,00	6-juil.-21	0,81 %	10,76
BOAB	BANK OF AFRICA BN (v)	6 055	5 605	6 380	5,37 %	369	2 107 475	6 380	20,38 %	436,00	20-mai-21	6,83 %	7,76
BOABF	BANK OF AFRICA BF	5 460	5 500	5 460	0,00 %	50	274 130	5 460	-11,94 %	448,00	4-mai-22	8,21 %	5,65
BOAC	BANK OF AFRICA CI	4 925	4 925	4 940	0,30 %	402	1 974 235	4 940	-15,63 %	374,00	28-avr.-22	7,57 %	5,94
BOAM	BANK OF AFRICA ML	1 300	1 250	1 250	-3,85 %	3 689	4 602 585	1 250	-15,82 %	271,00	15-mai-19		10,92
BOAN	BANK OF AFRICA NG	6 095	6 000	6 100	0,08 %	1 616	9 830 140	6 100	19,61 %	567,30	12-mai-22	9,30 %	8,44
BOAS	BANK OF AFRICA SENEGAL	2 485	2 490	2 485	0,00 %	1 220	3 042 155	2 485	5,74 %	161,01	1-juin-21	6,48 %	5,39
CBIBF	CORIS BANK INTERNATIONAL	9 200	9 100	9 500	3,26 %	245	2 291 630	9 500	-9,52 %	406,00	6-juil.-21	4,27 %	6,53
ECOC	ECOBANK COTE D'IVOIRE	4 300	4 300	4 300	0,00 %	71 647	307 041 935	4 300	-10,14 %	420,30	29-avr.-22	9,77 %	6,90
ETIT	ECOBANK TRANS. INCORP. TG	16	16	15	-6,25 %	263 302	4 192 839	15	-16,67 %	1,21	28-avr.-17		1,40
NSBC	NSIA BANQUE COTE D'IVOIRE	5 840	5 740	5 600	-4,11 %	1 953	10 808 820	5 600	-9,46 %	77,69	27-juil.-20	1,39 %	5,84
ORGT	ORAGROUP TOGO	3 555	3 820	3 820	7,45 %	60	220 380	3 820	-8,83 %	59,52	17-juil.-20	1,56 %	13,39
SAFC	SAFCA CI	1 000	1 000	1 000	0,00 %	65	65 000	1 000	17,65 %	23,04	29-juil.-11		
SGBC	SOCIETE GENERALE COTE D'IVOIRE	15 000	14 800	14 400	-4,00 %	73	1 078 400	14 400	35,91 %	368,30	30-juin-21	2,56 %	6,64
SIBC	SOCIETE IVOIRIENNE DE BANQUE	4 650	4 645	4 600	-1,08 %	2 147	9 914 615	4 600	15,43 %	360,00	23-juil.-21	7,83 %	6,76
TOTAL						347 051	358 733 239						7,31
SECTEUR - TRANSPORT		462,23	points		1,57 %								
SDSC	BOLLORE	1 870	1 870	1 900	1,60 %	150	281 190	1 900	-26,07 %	100,00	11-août-21	5,26 %	7,42
SVOC	MOVIS CI	2 395	SP	SP	0,00 %			2 395	0,00 %	270,00	5-juil.-99		

TOTAL

150

281 190

7,42

MARCHE DES ACTIONS

Symbole	Titre	Cours Précédent	Cours du jour		Variation jour	Séance de cotation		Cours Référence	Variation de l'année précédente	Dernier dividende payé		Rdt. Net	PER
			Ouv.	Clôt.		Volume	Valeur			Montant net	Date		
SECTEUR - AGRICULTURE		336,64	points		↓	-0,35 %							
PALC	PALM CI	12 810	12 800	12 700	-0,86 %	3 320	42 344 730	12 700	81,69 %	102,51	27-août-21	0,81 %	4,62
SCRC	SUCRIVOIRE	915	915	915	0,00 %	397	363 255	915	-4,69 %	40,50	20-août-21	4,43 %	2,73
SICC	SICOR CI	8 860	NC	NC	0,00 %			8 860	73,05 %	1 919,00	25-sept.-00		5,37
SOGC	SOGB CI	6 605	6 600	6 600	-0,08 %	3 007	19 813 930	6 600	32,00 %	250,00	15-juil.-21	3,79 %	9,68
SPHC	SAPH CI	5 900	5 900	5 900	0,00 %	251	1 474 645	5 900	13,57 %	132,30	24-août-21	2,24 %	7,27
TOTAL						6 975	63 996 560						5,93
SECTEUR - DISTRIBUTION		371,34	points		↓	-0,32 %							
ABJC	SERVAIR ABIDJAN CI	1 610	1 610	1 605	-0,31 %	95	152 850	1 605	-8,29 %	164,96	30-sept.-19		
BNBC	BERNABE CI	2 400	2 400	2 400	0,00 %	2 538	6 091 560	2 400	10,34 %	45,00	19-juil.-19		99,47
CFAC	CFAO MOTORS CI	865	865	865	0,00 %	155	133 805	865	-27,31 %	22,15	15-juil.-21	2,56 %	23,38
PRSC	TRACTAFRIC MOTORS CI	3 500	3 500	3 300	-5,71 %	2 071	7 233 750	3 300	-21,43 %	162,90	2-sept.-21	4,94 %	11,02
SHEC	VIVO ENERGY CI	860	850	860	0,00 %	207	177 020	860	0,00 %	63,90	26-nov.-20	7,43 %	25,32
TTLC	TOTAL CI	2 200	2 190	2 200	0,00 %	551	1 211 790	2 200	4,76 %	109,31	27-sept.-21	4,97 %	12,43
TTLS	TOTAL SN	2 385	2 385	2 400	0,63 %	381	909 090	2 400	21,52 %	223,60	30-juil.-21	9,32 %	16,66
TOTAL						5 998	15 909 865						31,38
AUTRES SECTEURS		1 894,01	points		↓	-7,25 %							
STAC	SETAO CI	1 655	1 655	1 535	-7,25 %	63	98 505	1 535	110,27 %	66,15	16-juil.-21	4,31 %	18,43
TOTAL						63	98 505						18,43
TOTAL - Marché des actions						437 753	1 046 017 899						

MARCHE DES DROITS

Symbole	Titre	Cours Précédent	Cours du jour		Variation jour	Séance de cotation		Cours Référence	Variation depuis l'origine	Parité	Periode de négociation	
			Ouv.	Clôt.		Volume	Valeur				Début	fin
TOTAL												
TOTAL - Marché des droits												

TROISIEME COMPARTIMENT - BRVM PETITES CAPITALISATIONS

Symbole	Titre	Cours Précédent	Cours du jour		Variation jour	Séance de cotation		Cours Référence	Variation depuis l'origine
			Ouv.	Clôt.		Volume	Valeur		
TOTAL									
TOTAL - 3ème Compartiment - BRVM PC									

Légende:
 (d) Ex-dividende (V) Variation par rapport au cours de référence
 Cours du jour: Ouv.: Ouverture Clôt.: Clôture Moy.: Moyen
 Mentions : NC: Non Coté Ex-c: Ex-coupon Ex-d: Ex-droit SP: Suspendu Val-T: Valeur Théorique
 PER = Cours / BNPA selon les données disponibles Rdt. Net: Rendement net (DNPA / Cours)
 Comp.: 1 - Premier Compartiment 2 - Second Compartiment 3 - Compartiment de croissance
 Ratio de liquidité = Titres échangés / Volume des ordres de vente
 : Progression de l'indice sectoriel : Stabilité de l'indice sectoriel : Recul de l'indice sectorie

MARCHE DES OBLIGATIONS

Symbole	Titre	Valeur nominale	Cours Précédent	Cours du jour	Cours Référence	Séance de cotation	Coupon couru	Coupon d'intérêt	Eché.	Type Amort	
						Volume	Valeur	Période	Montant net		
OBLIGATIONS D'ETAT											
EOM.01	ETAT DU MALI 6.20% 2016-2023 (*)	3 332	3 565	NC	3 565.24		206,58	A	206,58	23-mai-22	ACD
EOM.02	Etat du Mali 6.50% 2017-2024	4 000	4 000	NC	4 000		23,51	A	260,00	20-avr.-23	AC
EOM.03	ETAT DU MALI 6,50 % 2018-2025	8 000	8 000	NC	8 000		409,59	A	650,00	5-oct.-22	AC
EOM.04	ETAT DU MALI 6,50% 2019-2027	10 000	10 000	NC	10 000		560,96	A	650,00	12-juil.-22	AC
EOM.05	ETAT DU MALI 6,50% 2020-2028	10 000	9 999	NC	9 999		101,51	A	650,00	27-mars-23	ACD
EOM.06	ETAT DU MALI 6,50% 2020-2027	10 000	10 700	NC	10 700		309,86	A	650,00	30-nov.-22	AC
EOM.07	ETAT DU MALI 6.50% 2021-2031	10 000	10 000	10 700	10 700	60	642 000	A	650,00	16-avr.-23	AC
EOS.05	ETAT SENEGAL 6.50% 2013-2023	10 000	10 000	NC	10 000		204,70	S	325,00	29-juil.-22	ACD
EOS.07	ETAT SENEGAL 6.30% 2015-2025	10 000	10 500	NC	10 500		308,96	S	312,41	25-mai-22	ACD
TPBF.010	TPBF 6,50% 2020 - 2028	10 000	10 700	NC	10 700		113,04	S	325,00	20-sept.-22	ACD
TPBF.011	TPBF 6,50 % 2020-2028	10 000	10 000	NC	10 000		240,61	S	325,00	9-juil.-22	ACD
TPBF.012	TPBF 6.50% 2021-2031	10 000	10 700	NC	10 700		104,21	S	325,00	25-sept.-22	ACD
TPBF.013	TPBF 6,50 % 2021 - 2031	10 000	10 500	NC	10 500		245,99	S	325,00	6-juil.-22	ACD
TPBF.04	TPBF 6.50% 2017-2027	10 000	10 700	NC	10 700		199,45	S	322,33	31-juil.-22	ACD
TPBF.05	TPBF 6,50% 2017-2024	10 000	10 700	NC	10 700		258,93	S	325,00	29-juin-22	ACD
TPBF.06	TPBF 6.50% 2018-2025	10 000	10 700	NC	10 700		300,96	S	324,11	5-juin-22	ACD
TPBF.07	TPBF 6,50% 2018- 2025	10 000	10 000	NC	10 000		14,13	S	325,00	15-nov.-22	AC
TPBF.08	TPBF 6,50% 2019-2027	10 000	10 000	NC	10 000		30,27	S	327,67	6-nov.-22	ACD
TPBF.09	TPBF 6,50% 2019 - 2027	10 000	10 700	NC	10 700		79,92	S	325,00	8-oct.-22	ACD
TPBJ.03	TPBJ 6,50% 2020-2028	10 000	10 000	NC	10 000		482,60	A	650,00	25-août-22	AC
TPBJ.04	TPBJ 5,50 % 2022-2037	10 000	10 000	NC	10 000		125,07	A	550,00	1-mars-23	AC
TPBJ.05	TPBJ 5,85 % 2022-2042	10 000	10 000	10 000	10 000	49	490 000	A	585,00	1-mars-23	ACD
TPCI.017	TPCI 3% 2014-2024	10 000	10 000	NC	10 000		127,75	S	150,00	19-juin-22	ACD
TPCI.019	TPCI 5.99% 2015-2025	10 000	10 000	NC	10 000		14,77	A	599,00	14-mai-23	ACD
TPCI.020	TPCI 5.85% 2015-2022	10 000	10 000	NC	10 000		76,72	S	292,50	5-oct.-22	ACD
TPCI.021	TPCI 6% 2016-2028	10 000	10 700	NC	10 700		73,97	A	600,00	8-avr.-23	ACD
TPCI.022	TPCI 5.90% 2016 - 2026	10 000	9 999	10 000	10 000	37	370 000	A	590,00	15-juin-22	ACD
TPCI.023	TPCI 5.90% 2016-2026	10 000	10 215	NC	10 215		302,27	A	590,00	17-nov.-22	ACD
TPCI.024	TPCI 6.25% 2017-2029	10 000	10 700	NC	10 700		90,51	S	312,50	30-sept.-22	ACD
TPCI.025	TPCI 5,95% 2017-2024 A	10 000	10 100	NC	10 100		47,14	S	297,50	24-oct.-22	ACD
TPCI.026	TPCI 5,95% 2017-2024 B	10 000	10 050	NC	10 050		21,02	S	297,50	10-nov.-22	ACD
TPCI.027	TPCI 6% 2017-2025	10 000	10 250	NC	10 250		239,01	S	300,00	29-juin-22	ACD
TPCI.028	TPCI 6% 2018 - 2026	10 000	10 700	NC	10 700		483,29	A	600,00	2-août-22	ACD
TPCI.029	TPCI 6% 2018-2026	10 000	10 000	NC	10 000		355,07	A	600,00	19-oct.-22	ACD
TPCI.030	TPCI 5,95% 2018-2025	8 000	8 216	NC	8 216		209,96	S	237,35	13-juin-22	ACD
TPCI.031	TPCI 5,75% 2019 - 2026	10 000	10 230	NC	10 230		530,89	A	575,00	20-juin-22	ACD
TPCI.032	TPCI 2,23% 2019-2026	10 000		NC			617,68	A	669,00	20-juin-22	ACD
TPCI.033	TPCI 5.75% 2019-2026	8 000	8 560	NC	8 560		80,66	A	460,00	20-mars-23	ACD
TPCI.034	TPCI 6% 2019-2029	8 750	8 750	NC	8 750		92,05	A	525,00	20-mars-23	ACD
TPCI.035	TPCI 5,75% 2019 -2026	10 000	10 000	NC	10 000		497,81	A	575,00	11-juil.-22	ACD
TPCI.036	TPCI 5,75% 2019- 2026	10 000	10 180	NC	10 180		433,22	A	575,00	21-août-22	ACD
TPCI.037	TPCI 5,80% 2019-2026	10 000	10 290	NC	10 290		270,14	A	580,00	4-déc.-22	ACD
TPCI.038	TPCI 5,75% 2019-2026	10 000	10 000	NC	10 000		267,81	A	575,00	4-déc.-22	ACD
TPCI.039	TPCI 5,75% 2019 - 2026	10 000	10 700	NC	10 700		343,42	A	575,00	17-oct.-22	ACD
TPCI.040	TPCI 5,75% 2019-2026	10 000	10 200	NC	10 200		209,52	A	575,00	10-janv.-23	ACD
TPCI.041	TPCI 5,80% 2020-2027	10 000	10 700	NC	10 700		133,48	A	580,00	28-févr.-23	ACD
TPCI.042	TPCI 5,90% 2020-2030	10 000	10 200	10 500	10 500	50	525 000	A	590,00	28-févr.-23	ACD
TPCI.043	TPCI 5,90% 2020 - 2030	10 000	10 000	NC	10 000		48,49	A	590,00	23-avr.-23	ACD
TPCI.044	TPCI 5,80% 2020 - 2027	10 000	10 075	NC	10 075		47,67	A	580,00	23-avr.-23	ACD
TPCI.045	TPCI 5,80% 2020 -2027	10 000	10 195	NC	10 195		541,86	A	580,00	16-juin-22	ACD
TPCI.046	TPCI 5,90% 2020 - 2030	10 000	10 500	NC	10 500		551,21	A	590,00	16-juin-22	ACD
TPCI.047	TPCI 5,80% 2020 - 2027	10 000	10 250	NC	10 250		541,86	A	580,00	16-juin-22	ACD
TPCI.048	TPCI 5,80% 2020- 2027	10 000	10 000	NC	10 000		473,53	A	580,00	29-juil.-22	ACD
TPCI.049	TPCI 5,90% 2020- 2030	10 000	10 085	NC	10 085		481,70	A	590,00	29-juil.-22	ACD
TPCI.050	TPCI 5,90% 2020-2030	10 000	10 000	NC	10 000		433,21	A	590,00	28-août-22	ACD
TPCI.051	TPCI 5,80% 2020-2027	10 000	10 100	NC	10 100		370,25	A	580,00	2-oct.-22	ACD
TPCI.052	TPCI 5,90 % 2020-2030	10 000	10 700	NC	10 700		376,63	A	590,00	2-oct.-22	ACD
TPCI.053	TPCI 5,80% 2020-2027	10 000	10 600	NC	10 600		328,93	A	580,00	28-oct.-22	ACD
TPCI.054	TPCI 5,90% 2020-2030	10 000	10 300	NC	10 300		334,60	A	590,00	28-oct.-22	ACD
TPCI.055	TPCI 5,80% 2020 -2027	10 000	10 500	NC	10 500		238,36	A	580,00	24-déc.-22	ACD

lundi 23 mai 2022

TPCI.056	TPCI 5,90% 2020- 2030	10 000	10 700	NC	10 700			242,47	A	590,00	24-déc.-22	ACD
TPCI.057	TPCI 5,80% 2020-2027	10 000	10 000	NC	10 000			292,38	A	580,00	20-nov.-22	ACD
TPCI.058	TPCI 5,80% 2021-2028	10 000	10 400	NC	10 400			119,18	A	580,00	9-mars-23	ACD
TPCI.059	TPCI 5,90% 2021-2031	10 000	10 500	NC	10 500			121,23	A	590,00	9-mars-23	ACD
TPCI.060	TPCI 5,80% 2021-2028	10 000	10 000	NC	10 000			595,89	A	580,00	13-mai-22	ACD
TPCI.061	TPCI 5,90% 2021-2031	10 000	10 050	NC	10 050			606,16	A	590,00	13-mai-22	ACD
TPCI.062	TPCI 5,80 % 2021 -2028	10 000	10 700	NC	10 700			519,62	A	580,00	30-juin-22	ACD
TPCI.063	TPCI 5,90% 2021 -2031	10 000	10 000	NC	10 000			516,25	A	590,00	30-juin-22	ACD
TPCI.064	TPCI 5,80 % 2021 - 2028	10 000	10 180	NC	10 180			444,93	A	580,00	16-août-22	ACD
TPCI.065	TPCI 5,90% 2021-2031	10 000	10 500	NC	10 500			379,86	A	590,00	30-sept.-22	ACD
TPCI.066	TPCI 5,90% 2021-2031	10 000	10 150	NC	10 150			321,67	A	590,00	5-nov.-22	ACD
TPCI.067	TPCI 5,90 % 2021-2036	10 000	10 000	NC	10 000			255,40	A	590,00	16-déc.-22	ACD
TPCI.068	TPCI 5,90 % 2022-2037	10 000	10 700	NC	10 700			179,42	A	590,00	1-févr.-23	ACD
TPCI.069	TPCI 5,75 % 2022-2037	10 000	10 000	NC	10 000			97,67	A	575,00	22-mars-23	ACD
TPNE.01	TRESOR PUBLIC DU NIGER 6,50% 2019-2026	10 000	10 700	NC	10 700			99,73	A	650,00	28-mars-23	ACD
TPNE.02	TRESOR PUBLIC DU NIGER 6,50% 2019 - 2026	10 000	10 700	NC	10 700			525,34	A	650,00	1-août-22	ACD
TPNE.03	TRESOR PUBLIC DU NIGER 6,5% 2020-2027	10 000	10 700	NC	10 700			527,12	A	650,00	31-juil.-22	ACD
TPNE.04	TRESOR PUBLIC DU NIGER 6,30% 2021-2031	10 000	10 500	NC	10 500			469,48	A	630,00	24-août-22	ACD

TOTAL								196		2 027 000		
--------------	--	--	--	--	--	--	--	-----	--	-----------	--	--

OBLIGATIONS REGIONALES

BIDC.04	BIDC-EBID 6.10% 2017-2027	7 500	8 025	NC	8 025			427,42	A	457,50	16-juin-22	ACD
BIDC.05	BIDC-EBID 6,40% 2019-2026	10 000	10 700	NC	10 700			231,60	S	320,00	12-juil.-22	ACD
BIDC.06	BIDC-EBID 6,50 % 2021-2028	10 000	10 500	NC	10 500			331,23	S	322,33	18-mai-22	ACD
CRRH.01	CRRH-UEMOA 6.10% 2012-2022	10 000	9 925	NC	9 925			166,82	S	305,00	13-août-22	AC
CRRH.02	CRRH-UEMOA 6.10% 2012-2024	10 000	10 000	NC	10 000			212,32	S	305,00	17-juil.-22	AC
CRRH.03	CRRH-UEMOA 6% 2013-2023	10 000	10 000	NC	10 000			44,26	S	300,00	26-oct.-22	AC
CRRH.04	CRRH-UEMOA 6% 2014-2024	10 000	9 975	NC	9 975			237,36	S	300,00	30-juin-22	AC
CRRH.05	CRRH-UEMOA 5.85% 2015-2025	10 000	10 000	10 000	10 000	100	1 000 000	222,78	S	290,10	4-juil.-22	AC
CRRH.06	CRRH-UEMOA 5.85% 2016-2026	10 000	10 230	NC	10 230			226,24	S	292,50	3-juil.-22	ACD
CRRH.07	CRRH-UEMOA 5.95% 2017-2029	6 250	6 249	NC	6 249,38			6,06	S	185,94	17-nov.-22	AC
CRRH.08	CRRH-UEMOA 5.95% 2018-2030	7 500	7 500	NC	7 500			187,57	S	223,13	21-juin-22	AC
CRRH.09	CRRH-UEMOA 6.05% 2018-2033	8 000	8 000	NC	8 000			203,44	S	242,00	21-juin-22	AC

TOTAL								100		1 000 000		
--------------	--	--	--	--	--	--	--	-----	--	-----------	--	--

OBLIGATIONS PRIVEES

BHSN.01	DIASPORA BONDS BHS 6,25% 2019-	10 000	10 700	NC	10 700			227,74	S	309,93	10-juil.-22	ACD
FNSBC.01	FCTC NSIA BANQUE 7 % 2020-2025	6 667	6 667	6 666	6 666,66	67 500	449 999 820	84,50	T	114,33	16-juin-22	ACD
FTMC.01	FCTC TEYLIMOM IMMO 7 % 2021-2028	10 000	10 500	NC	10 500			141,67	T	171,50	8-juin-22	ACD
ORGT.02	ORAGROUP SA 7,15% 2021-2028	10 000	10 700	NC	10 700			105,49	S	715,00	26-oct.-22	ACD
PADS.03	PAD 6,60% 2020-2027	10 000	10 200	NC	10 200			61,31	S	330,00	19-oct.-22	ACD
SNLC.01	SENELEC 6,50% 2018-2025	6 000	6 420	NC	6 420			60,41	S	195,00	27-sept.-22	AC
SNTS.02	SONATEL 6,50% 2020-2027	10 000	10 700	NC	10 700			212,59	S	302,99	16-juil.-22	ACD

TOTAL								67 500		449 999 820		
--------------	--	--	--	--	--	--	--	--------	--	-------------	--	--

SUKUK ET TITRES ASSIMILES

SUKCI.S2	SUKUK CI 5.75% 2016-2023	10 000	10 500	NC	10 500			122,99	S	293,89	7-sept.-22	ACD
SUKSN.S2	SUKUK SN 6% 2016-2026	10 000	10 600	NC	10 600			195,00	S	301,67	26-juil.-22	ACD
SUKTG.S1	SUKUK TG 6.5% 2016-2026	10 000	10 700	NC	10 700			195,18	S	371,86	17-août-22	ACD

TOTAL								0		0		
--------------	--	--	--	--	--	--	--	---	--	---	--	--

TOTAL - Marché des obligations								67 796		453 026 820		
---------------------------------------	--	--	--	--	--	--	--	--------	--	-------------	--	--

Légende :
 (#) (*) Ex-Coupon couru (#)Cours de référence amorti / Coupon couru Ex-c (#)Ex-marge de profits
 Cours du jour: Ouv.: Ouverture Clôt.: Clôture Moy.: Moyen
 Type Amort: Type d'Amortissement IF: In Fine AC: Amortissement Constant AD: Amortissement Dégressif ACD: Amortissement Constant Différé
 Période: Périodicité de paiement des coupons A: Annuelle S: Semestrielle T: Trimestrielle
 Eché.: Échéance de paiement des intérêts
 Mentions: NC: Non Coté Ex-c: Ex-coupon ou Ex-droit SP: Suspendu

INFORMATIONS

OPERATIONS EN COURS

Emetteur	Opération
SGB CI	Païement de dividendes de 1 004,93 F CFA net par action, le 10/06/2022
BANK OF AFRICA BN	Païement de dividendes de 546 F CFA net par action, le 25/05/2022
BANK OF AFRICA SN	Païement de dividendes de 161 F CFA net par action, le 01/06/2022

AVIS

Entité	N°	Nature	Objet
BRVM	086-2022	Jour férié	Rappel Jeudi 26 mai 2022, jour férié
BRVM	087-2022	Horaire de cotation	Horaires de cotation du 25 mai 2022
BRVM	088-2022	Païement de dividendes	Païement de dividendes Exercice 2021 - SOCIÉTÉ GENERALE CI

COMMUNIQUES

Emetteur	N°	Nature	Objet
----------	----	--------	-------

QUANTITES RESIDUELLES

MARCHE DES ACTIONS

Symbole	Titre	Quantité résiduelle à l'achat	Cours Achat / Vente			Quantité résiduelle à la vente	Cours de Référence
ABJC	SERVAIR ABIDJAN CI	62	1,560	/	1,605	30	1 605
BICC	BICI CI	57	6,000	/	6,200	651	6 200
BNBC	BERNABE CI			/	2,500	495	2 400
BOAB	BANK OF AFRICA BN	332	5,650	/	6,380	75	6 380
BOABF	BANK OF AFRICA BF	98	5,460	/	5,500	1 063	5 460
BOAC	BANK OF AFRICA CI	7	4,900	/	4,940	1 135	4 940
BOAM	BANK OF AFRICA ML	44	1,245	/	1,250	935	1 250
BOAN	BANK OF AFRICA NG	38	5,705	/	6,200	134	6 100
BOAS	BANK OF AFRICA SENEGAL	855	2,485	/	2,500	500	2 485
CABC	SICABLE CI			/	1,080	4	1 080
CBIBF	CORIS BANK INTERNATIONAL	106	9,100	/	9,500	65	9 500
CFAC	CFAO MOTORS CI	100	860	/	865	65	865
CIEC	CIE CI	6 564	2,095	/	2,250	519	2 095
ECOC	ECOBANK COTE D'IVOIRE	87	4,205	/	4,300	2 970	4 300
ETIT	ECOBANK TRANS. INCORP. TG	7 089 765	15	/	16	5 351 735	15
FTSC	FILTISAC CI	1	1,385	/	1,445	197	1 445
NEIC	NEI-CEDA CI	22	625	/	655	191	655
NSBC	NSIA BANQUE COTE D'IVOIRE			/	Marché	700	5 600
N TLC	NESTLE CI	142	7,000	/	7,200	382	7 200
ONTBF	ONATEL BF	220	4,400	/	4,425	482	4 425
ORGT	ORAGROUP TOGO	63	3,610	/	3,820	40	3 820
PALC	PALM CI	14	12,600	/	12,700	429	12 700
PRSC	TRACTAFRIC MOTORS CI	4	3,300	/	3,500	2 793	3 300
SAFC	SAFCA CI			/	990	18	1 000
SCRC	SUCRIVOIRE	160	860	/	915	546	915
SDCC	SODE CI	96	4,680	/	4,890	79	4 890
SDSC	BOLLORE	47	1,870	/	1,900	530	1 900
SEMC	CROWN SIEM CI	11	710	/	745	100	760
SGBC	SOCIETE GENERALE COTE D'IVOIRE	10	14,100	/	14,400	8	14 400
SHEC	VIVO ENERGY CI	32	850	/	860	9 164	860
SIBC	SOCIETE IVOIRIENNE DE BANQUE	38	4,590	/	4,600	124	4 600
SICC	SICOR CI	50	9,035	/			8 860
SIVC	AIR LIQUIDE CI	23 339	825	/	845	1 081	845
SLBC	SOLIBRA CI	5	114,700	/	125,000	3	115 000
SMBC	SMB CI	230	7,150	/	7,200	541	7 200
SNTS	SONATEL SN	599	14,500	/	14,550	51	14 500
SOGC	SOGB CI	134	6,300	/	6,600	876	6 600
SPHC	SAPH CI	1	5,600	/	5,900	20	5 900
STAC	SETAO CI	954	1,535	/	1,650	220	1 535
STBC	SITAB CI	55	5,805	/	6,000	34	6 000
SVOC	MOVIS CI			/			2 395
TTLC	TOTAL CI	86	2,190	/	2,200	13 942	2 200
TTLS	TOTAL SN	1 045	2,380	/	2,400	4 520	2 400
TTRC	TRITURAF CI-Ste en Liquidation			/			490
UNLC	UNILEVER CI	32	Marché	/			4 850
UNXC	UNIWAX CI	2 348	1,395	/	1,400	136	1 400

QUANTITES RESIDUELLES**MARCHE DES DROITS**

Symbole	Titre	Quantité résiduelle à l'achat	Cours Achat / Vente	Quantité résiduelle à la vente	Cours de Référence
---------	-------	-------------------------------	---------------------	--------------------------------	--------------------

TROISIEME COMPARTIMENT - BRVM PETITES CAPITALISATIONS

Symbole	Titre	Quantité résiduelle à l'achat	Cours Achat / Vente	Quantité résiduelle à la vente	Cours de Référence
---------	-------	-------------------------------	---------------------	--------------------------------	--------------------

QUANTITES RESIDUELLES

MARCHE DES OBLIGATIONS

Symbole	Titre	Quantité résiduelle à l'achat	Cours Achat / Vente	Quantité résiduelle à la vente	Cours de Référence
BHSN.O1	DIASPORA BONDS BHS 6,25% 2019-		/		10 700
FNSBC.O1	FCTC NSIA BANQUE 7 % 2020-2025		/		6 667
FTIMC.O1	FCTC TEYLIM IMMO 7 % 2021-2028		/ 10,500	1 990	10 500
ORGT.O2	ORAGROUP SA 7,15% 2021-2028		/ 10,500	100	10 700
PADS.O3	PAD 6,60% 2020-2027		/		10 200
SNLC.O1	SENELEC 6,50% 2018-2025		/		6 420
SNTS.O2	SONATEL 6,50% 2020-2027	52	10,000 /	125	10 700
EOM.O1	ETAT DU MALI 6.20% 2016-2023		/ 1,665	16	3 565
EOM.O2	Etat du Mali 6.50% 2017-2024		/ 3,800	71	4 000
EOM.O3	ETAT DU MALI 6,50 % 2018-2025		/ 7,600	25	8 000
EOM.O4	ETAT DU MALI 6,50% 2019-2027		/		10 000
EOM.O5	ETAT DU MALI 6,50% 2020-2028		/ 10,000	9 965	9 999
EOM.O6	ETAT DU MALI 6,50% 2020-2027		/ 10,000	288	10 700
TPCI.O68	TPCI 5,90 % 2022-2037		/ 10,700	1 974	10 700
TPCI.O69	TPCI 5,75 % 2022-2037		/		10 000
TPNE.O1	TRESOR PUBLIC DU NIGER 6,50% 2019-2026		/		10 700
TPNE.O2	TRESOR PUBLIC DU NIGER 6,50% 2019 - 2026		/		10 700
TPNE.O3	TRESOR PUBLIC DU NIGER 6,5% 2020-2027		/		10 700
TPNE.O4	TRESOR PUBLIC DU NIGER 6,30% 2021-2031		/ 10,500	5 000	10 500
TPCI.O62	TPCI 5,80 % 2021 -2028		/ 10,700	2 490	10 700
TPCI.O63	TPCI 5,90% 2021 -2031		/		10 000
TPCI.O64	TPCI 5,80 % 2021 - 2028		/		10 180
TPCI.O65	TPCI 5,90% 2021-2031		/		10 500
TPCI.O66	TPCI 5,90% 2021-2031		/ 10,150	9 976	10 150
TPCI.O67	TPCI 5,90 % 2021-2036		/		10 000
TPCI.O56	TPCI 5,90% 2020- 2030		/		10 700
TPCI.O57	TPCI 5,80% 2020-2027		/		10 000
TPCI.O58	TPCI 5,80% 2021-2028		/		10 400
TPCI.O59	TPCI 5,90% 2021-2031		/ 10,500	9 995	10 500
TPCI.O60	TPCI 5,80% 2021-2028		/		10 000
TPCI.O61	TPCI 5,90% 2021-2031		/		10 050
TPCI.O50	TPCI 5,90% 2020-2030		/		10 000
TPCI.O51	TPCI 5,80% 2020-2027		/		10 100
TPCI.O52	TPCI 5,90 % 2020-2030		/		10 700
TPCI.O53	TPCI 5,80% 2020-2027		/		10 600
TPCI.O54	TPCI 5,90% 2020-2030		/		10 300
TPCI.O55	TPCI 5,80% 2020 -2027		/		10 500
TPCI.O44	TPCI 5,80% 2020 - 2027		/		10 075
TPCI.O45	TPCI 5,80% 2020 -2027		/		10 195
TPCI.O46	TPCI 5,90% 2020 - 2030		/		10 500
TPCI.O47	TPCI 5,80% 2020 - 2027		/		10 250
TPCI.O48	TPCI 5,80% 2020- 2027		/		10 000
TPCI.O49	TPCI 5,90% 2020- 2030		/		10 085
TPCI.O38	TPCI 5,75% 2019-2026		/		10 000
TPCI.O39	TPCI 5,75% 2019 - 2026		/		10 700
TPCI.O40	TPCI 5,75% 2019-2026		/		10 200
TPCI.O41	TPCI 5,80% 2020-2027		/		10 700
TPCI.O42	TPCI 5,90% 2020-2030		/ 10,500	150	10 500
TPCI.O43	TPCI 5,90% 2020 - 2030		/		10 000

lundi 23 mai 2022

TPCI.032	TPCI 2,23% 2019-2026		/			10 000
TPCI.033	TPCI 5.75% 2019-2026		/	8,560	4 980	8 560
TPCI.034	TPCI 6% 2019-2029		/			8 750
TPCI.035	TPCI 5,75% 2019 -2026		/	10,200	2	10 000
TPCI.036	TPCI 5,75% 2019- 2026		/			10 180
TPCI.037	TPCI 5,80% 2019-2026		/			10 290
TPCI.026	TPCI 5,95% 2017-2024 B		/			10 050
TPCI.027	TPCI 6% 2017-2025		/			10 250
TPCI.028	TPCI 6% 2018 - 2026		/			10 700
TPCI.029	TPCI 6% 2018-2026	54	10,000	/		10 000
TPCI.030	TPCI 5,95% 2018-2025		/			8 216
TPCI.031	TPCI 5,75% 2019 - 2026		/			10 230
TPCI.020	TPCI 5.85% 2015-2022		/			10 000
TPCI.021	TPCI 6% 2016-2028		/	10,700	1 983	10 700
TPCI.022	TPCI 5.90% 2016 - 2026		/			10 000
TPCI.023	TPCI 5.90% 2016-2026		/			10 215
TPCI.024	TPCI 6.25% 2017-2029		/			10 700
TPCI.025	TPCI 5,95% 2017-2024 A		/			10 100
TPBF.09	TPBF 6,50% 2019 - 2027		/			10 700
TPBJ.03	TPBJ 6,50% 2020-2028		/			10 000
TPBJ.04	TPBJ 5,50 % 2022-2037		/			10 000
TPBJ.05	TPBJ 5,85 % 2022-2042		/			10 000
TPCI.017	TPCI 3% 2014-2024		/			10 000
TPCI.019	TPCI 5.99% 2015-2025		/			10 000
TPBF.013	TPBF 6,50 % 2021 - 2031		/	10,500	4 850	10 500
TPBF.04	TPBF 6.50% 2017-2027		/			10 700
TPBF.05	TPBF 6,50% 2017-2024		/	10,600	117	10 700
TPBF.06	TPBF 6.50% 2018-2025		/	10,600	280	10 700
TPBF.07	TPBF 6,50% 2018- 2025		/			10 000
TPBF.08	TPBF 6,50% 2019-2027		/			10 000
EOM.07	ETAT DU MALI 6.50% 2021-2031		/	10,700	4 966	10 700
EOS.05	ETAT SENEGAL 6.50% 2013-2023		/			10 000
EOS.07	ETAT SENEGAL 6.30% 2015-2025		/	10,500	985	10 500
TPBF.010	TPBF 6,50% 2020 - 2028		/			10 700
TPBF.011	TPBF 6,50 % 2020-2028		/	10,200	481	10 000
TPBF.012	TPBF 6.50% 2021-2031		/			10 700
BIDC.04	BIDC-EBID 6.10% 2017-2027		/	8,025	199	8 025
BIDC.05	BIDC-EBID 6,40% 2019-2026		/			10 700
BIDC.06	BIDC-EBID 6,50 % 2021-2028		/			10 500
CRRH.01	CRRH-UEMOA 6.10% 2012-2022		/			9 925
CRRH.02	CRRH-UEMOA 6.10% 2012-2024		/			10 000
CRRH.03	CRRH-UEMOA 6% 2013-2023		/			10 000
CRRH.04	CRRH-UEMOA 6% 2014-2024		/			9 975
CRRH.05	CRRH-UEMOA 5.85% 2015-2025		/	10,000	21	10 000
CRRH.06	CRRH-UEMOA 5.85% 2016-2026		/			10 230
CRRH.07	CRRH-UEMOA 5.95% 2017-2029		/	6,250	770	6 249
CRRH.08	CRRH-UEMOA 5.95% 2018-2030		/			7 500
CRRH.09	CRRH-UEMOA 6.05% 2018-2033		/			8 000

SUKUK ET TITRES ASSIMILES

Symbole	Titre	Quantité résiduelle à l'achat	Cours Achat / Vente	Quantité résiduelle à la vente	Cours de Référence
SUKCI.S2	SUKUK CI 5.75% 2016-2023		/		10 500
SUKSN.S2	SUKUK SN 6% 2016-2026		/		10 600
SUKTG.S1	SUKUK TG 6.5% 2016-2026		/		10 700

CALENDRIER DES ASSEMBLEES GENERALES

ANNEE : 2022

Société	Nature	Date	Heure	Lieu
NEI-CEDA CI	Ordinaire	10/06/2022	10:00:00	Hôtel TIAMA, à ABIDJAN-Plateau
NSBC	Ordinaire	07/06/2022	10:30:00	Espace Latrille Events, situé à Abidjan- Cocody, Deux-plateaux
BOLLORE TRANSPORT & LOGISTICS	Ordinaire	31/05/2022	10:00:00	salle Kodjo EBOUCLE du palais de la culture sis à Treichville, Avenue Christiani à Abidjan.
SAFCA CI	Mixte	27/05/2022	10:00:00	Abidjan, 1 Rue des Carrosiers, Zone 3 C (Face de SOCOCE Treichville)
ORAGROUP	Mixte	25/05/2022	10:00:00	l'Hôtel 2 Février de LOME
ECOBANK TG	Ordinaire	25/05/2022	10:00:00	Salle des Fêtes du Sofitel Abidjan Hôtel Ivoire - Côte d'Ivoire
NESTLE CI	Ordinaire	20/05/2022	10:00:00	VISIOCONFERENCE
SIB	Ordinaire	18/05/2022	09:00:00	Maison de l'Entreprise (siège du Patronat Ivoirien), Abidjan-Plateau à l'Angle duBoulevard de la republique et de l'Avenue Lamblin
ONATEL BF	Ordinaire	12/05/2022	10:30:00	ROYAL BEACH HÔTEL, OUAGADOUGOU-BURKINA FASO
SGB CI	Ordinaire	06/05/2022	09:00:00	Espace Latrille Events, sis à Abidjan Commune de Cocody, aux Deux-Plateaux Boulevard Latrille
SONATEL	Mixte	28/04/2022	10:00:00	VISIOCONFERENCE, dans ses locaux situés au Technopole à Dakar
BANK OF AFRICA SN	Ordinaire	15/04/2022	09:30:00	Immeuble Elan II au 2ème Etage, Almadies, Zone 12, Route de Ngor à Dakar
BANK OF AFRICA BN	Ordinaire	13/04/2022	10:00:00	Hôtel GOLDEN TULIP à Cotonou
SICABLE	Ordinaire	07/04/2022	10:00:00	Hôtel TIAMA, à ABIDJAN
CORIS BANK INTERNATIONAL	Ordinaire	07/04/2022	09:00:00	Hôtel SOPATEL Silmandé SA, à Ouagadougou
ECOBANK CI	Ordinaire	05/04/2022	10:00:00	l'Hôtel Radisson Blu, sis à Abidjan Port- Bouët, route de l'Aéroport International Félix Houphouët Boigny
BANK OF AFRICA ML	Ordinaire	05/04/2022	09:30:00	Siège de la banque à l'Immeuble BANK OF AFRICA, Avenue du Mali-Quartier ACI 2000
BANK OF AFRICA CI	Ordinaire	31/03/2022	10:00:00	Salle Jewels du patronat Ivoirien (CGECI) sis à Abidjan plateau, immeuble MDE 01 BP 8666 ABIDJAN
BANK OF AFRICA NG	Ordinaire	30/03/2022	10:00:00	Centre de Formation de la BOA-NIGER (BOA-Siège)
BANK OF AFRICA BF	Ordinaire	29/03/2022	10:00:00	Salle LAICO HOTEL OUAGA 2000

L'actualité de la BRVM sur nos plateformes digitales

Infos BRVM

Pour recevoir les informations boursières par SMS, souscrivez :



Côte d'Ivoire : *430#
Bénin : *430*15#



Côte d'Ivoire : #139#
Burkina Faso : *310#



Côte d'Ivoire : *431#
Niger : *512*9#
Togo : *310#

Site web

www.brvm.org



Application Mobile

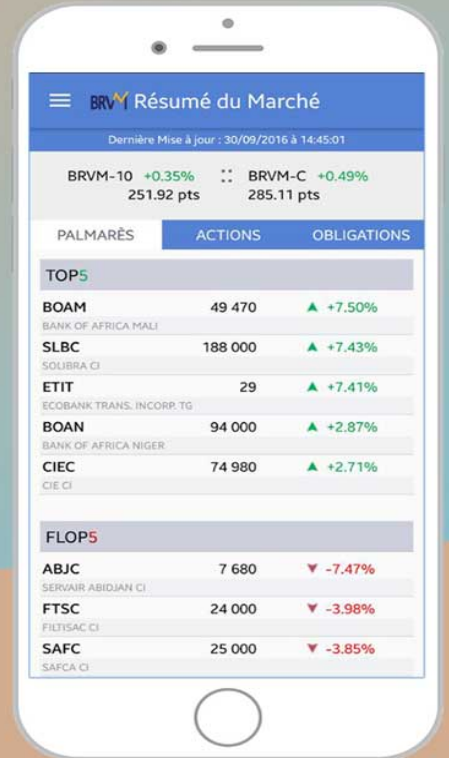

Disponible sur
 Google play

Disponible sur
 App Store

Nous suivre sur :

