

| | |
|-----------------------|---------------|
| BRVM COMPOSITE | 204,18 |
| Variation Jour | 0,26 % |
| Variation annuelle | 0,47 % |

| | |
|--------------------|---------------|
| BRVM 30 | 100,93 |
| Variation Jour | 0,71 % |
| Variation annuelle | 0,93 % |

| | |
|----------------------|---------------|
| BRVM PRESTIGE | 104,21 |
| Variation Jour | 0,61 % |
| Variation annuelle | 4,21 % |

Evolution des indices

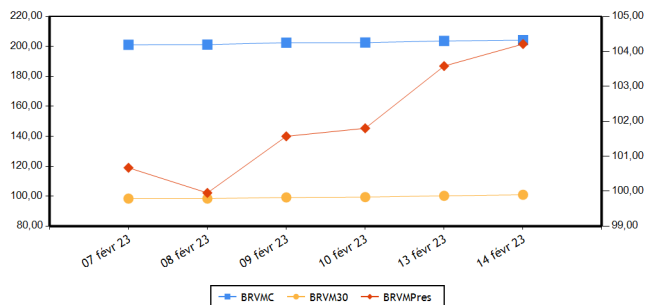

Volumes et valeurs transigés

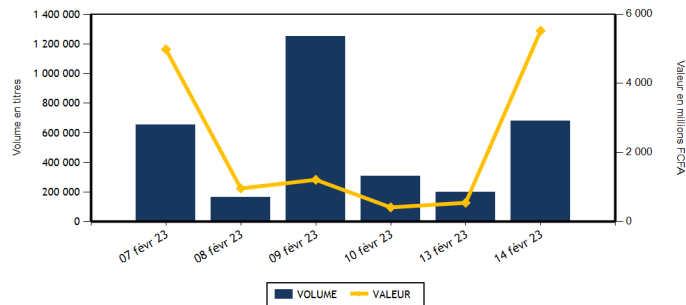

| Actions | Niveau | Evol. Jour |
|---|-------------------|------------|
| Capitalisation boursière (FCFA)(Actions & Droits) | 7 595 834 559 305 | 0,26 % |
| Volume échangé (Actions & Droits) | 179 369 | 6,79 % |
| Valeur transigée (FCFA) (Actions & Droits) | 493 888 680 | 121,00 % |
| Nombre de titres transigés | 43 | 0,00 % |
| Nombre de titres en hausse | 21 | 61,54 % |
| Nombre de titres en baisse | 11 | -26,67 % |
| Nombre de titres inchangés | 11 | -26,67 % |

| Obligations | Niveau | Evol. Jour |
|---------------------------------|-------------------|------------|
| Capitalisation boursière (FCFA) | 9 625 152 716 667 | 3,80 % |
| Volume échangé | 500 474 | 1 416,45 % |
| Valeur transigée (FCFA) | 5 029 749 366 | 1 454,34 % |
| Nombre de titres transigés | 8 | -11,11 % |
| Nombre de titres en hausse | 1 | |
| Nombre de titres en baisse | 2 | |
| Nombre de titres inchangés | 5 | -44,44 % |

PLUS FORTES HAUSSES

| Titres | Cours | Evol. Jour | Evol. annuelle |
|-----------------------------|-------|------------|----------------|
| TRACTAFRIC MOTORS CI (PRSC) | 2 980 | 7,39 % | -6,73 % |
| BOLLORE (SDSC) | 1 340 | 7,20 % | -3,94 % |
| NEI-CEDA CI (NEIC) | 695 | 6,92 % | -13,13 % |
| SICABLE CI (CABC) | 1 145 | 6,51 % | -2,14 % |
| BICI CI (BICC) | 6 150 | 6,31 % | -10,22 % |

PLUS FORTES BAISES

| Titres | Cours | Evol. Jour | Evol. annuelle |
|---------------------------|--------|------------|----------------|
| SOLIBRA CI (SLBC) | 79 000 | -7,06 % | -5,11 % |
| FILTISAC CI (FTSC) | 1 080 | -6,90 % | -32,50 % |
| SETAO CI (STAC) | 1 110 | -6,72 % | 16,84 % |
| SERVAIR ABIDJAN CI (ABJC) | 1 215 | -5,81 % | -6,18 % |
| BANK OF AFRICA BF (BOABF) | 5 400 | -5,01 % | 3,85 % |

INDICES PAR COMPARTIMENT

| Base = 100 au 02 janvier 2023 | Nombre de sociétés | Valeur | Evol. Jour | Evol. annuelle | Volume | Valeur | PER moyen |
|-------------------------------|--------------------|--------|------------|----------------|--------|-------------|-----------|
| BRVM-PRESTIGE | 10 | 104,21 | 0,61 % | 4,21 % | 98 465 | 281 558 650 | 6,11 |
| BRVM-PRINCIPAL | 36 | 98,67 | 0,06 % | -1,33 % | 80 904 | 212 330 030 | 9,81 |

INDICES SECTORIELS

| Base = 100 au 14 juin 1999 | Nombre de sociétés | Valeur | Evol. Jour | Evol. annuelle | Volume | Valeur | PER moyen |
|----------------------------|--------------------|----------|------------|----------------|---------|-------------|-----------|
| BRVM - INDUSTRIE | 11 | 96,54 | -2,40 % | -7,37 % | 21 422 | 30 223 020 | 26,52 |
| BRVM - SERVICES PUBLICS | 5 | 494,26 | -0,26 % | 1,03 % | 21 656 | 210 663 275 | 9,14 |
| BRVM - FINANCES | 15 | 76,34 | 1,39 % | 1,10 % | 101 813 | 186 005 915 | 7,06 |
| BRVM - TRANSPORT | 2 | 328,58 | 6,99 % | -3,84 % | 25 980 | 31 262 580 | 5,23 |
| BRVM - AGRICULTURE | 5 | 294,34 | 0,57 % | 3,80 % | 3 489 | 24 772 435 | 5,61 |
| BRVM - DISTRIBUTION | 7 | 361,68 | 0,43 % | 0,88 % | 4 974 | 10 921 405 | 25,38 |
| BRVM - AUTRES SECTEURS | 1 | 1 369,61 | -6,72 % | 16,84 % | 35 | 40 050 | 13,33 |

| Indicateurs | BRVM COMPOSITE |
|-------------------------------------|------------------|
| PER moyen du marché | 8,21 |
| Taux de rendement moyen du marché | 7,62 |
| Taux de rentabilité moyen du marché | 8,93 |
| Nombre de sociétés cotées | 46 |
| Nombre de lignes obligataires | 114 |
| Volume moyen annuel par séance | 426 792,00 |
| Valeur moyenne annuelle par séance | 1 261 623 725,94 |

| Indicateurs | BRVM COMPOSITE |
|----------------------------------|----------------|
| Ratio moyen de liquidité | 20,92 |
| Ratio moyen de satisfaction | 58,29 |
| Ratio moyen de tendance | 278,68 |
| Ratio moyen de couverture | 35,88 |
| Taux de rotation moyen du marché | 0,02 |
| Prime de risque du marché | 6,28 |
| Nombre de SGI participantes | 30 |

Définitions

Volume moyen annuel par séance = Volume annuel échangé / nombre de séances
 Valeur moyenne annuelle par séance = Valeur annuelle échangée / nombre de séances
 Ratio moyen de liquidité = Moyenne des ratios de liquidité (Titres échangés / Volume des ordres de vente)
 Ratio moyen de satisfaction = Moyenne des ratios de satisfaction (Titres échangés / Volume des ordres d'achat)
 Ratio moyen de tendance = Moyenne des ratios de tendance (Volume des ordres d'achat / Volume des ordres de vente)
 Ratio moyen de couverture = Moyenne des ratios de couverture (Volume des ordres de vente / Volume des ordres d'achat)
 Taux moyen de rotation = moyenne des taux de rotation des actions cotées (volume transigé/capital flottante)
 PER moyen du marché = moyenne des PER des actions cotées ayant un PER positif
 Taux de rendement moyen = moyenne des taux de rendement des actions cotées ayant distribué un dividende
 Taux de rentabilité moyen = moyenne des taux de rentabilité des actions cotées
 Prime de risque du marché = (1 / le PER moyen du marché) - le taux de référence actuel des emprunts d'Etat

BOURSE REGIONALE DES VALEURS MOBILIERES
 Siège Social : Abidjan - Côte d'Ivoire, 18 av. Joseph Anoma
 Adresse : 01 BP 3802 Abidjan 01
 Tel : +225 20 31 55 50 / +225 20 32 66 85
 Fax : +225 20 32 66 84
 E-mail : brvm@brvm.org Site web : www.brvm.org



MARCHE DES ACTIONS

| Sect. Act. (*) | Symbole | Titre | Cours Précédent | Cours du jour | | Variation jour | Séance de cotation | | Cours Référence | Variation de l'année précédente | Dernier dividende payé | | Rdt. Net | PER |
|------------------------------|---------|--------------------------------|-----------------|---------------|--------|----------------|--------------------|--------------------|-----------------|---------------------------------|------------------------|-------------|----------|-------|
| | | | | Ouv. | Clôt. | | Volume | Valeur | | | Montant net | Date | | |
| COMPARTIMENT PRESTIGE | | | 104,21 | points | | 0,61 % | | | | | | | | |
| AGR | PALC | PALM CI | 10 695 | 10 695 | 10 850 | 1,45 % | 1 351 | 14 482 190 | 10 850 | 4,48 % | 1 236,34 | 31-août-22 | 11,39 % | 3,95 |
| AGR | SPHC | SAPH CI | 5 395 | 5 395 | 5 395 | 0,00 % | 30 | 161 850 | 5 395 | 8,01 % | 365,40 | 4-août-22 | 6,77 % | 6,64 |
| DIS | TTLT | TOTAL CI | 2 070 | 2 070 | 2 080 | 0,48 % | 1 470 | 3 045 000 | 2 080 | 9,76 % | 159,29 | 25-août-22 | 7,66 % | 11,75 |
| DIS | TTLS | TOTAL SN | 2 550 | 2 555 | 2 555 | 0,20 % | 2 595 | 6 630 225 | 2 555 | 0,79 % | 187,30 | 22-juil.-22 | 7,33 % | 17,74 |
| FIN | ETIT | ECOBANK TRANS. INCORP. TG | 20 | 20 | 20 | 0,00 % | 74 090 | 1 416 800 | 20 | 5,26 % | 0,90 | 20-juin-22 | 4,50 % | 1,87 |
| FIN | SGBC | SOCIETE GENERALE COTE D'IVOIRE | 12 585 | 13 525 | 13 000 | 3,30 % | 5 995 | 80 874 190 | 13 000 | 12,02 % | 1 004,93 | 10-juin-22 | 7,73 % | 5,42 |
| IND | NTLC | NESTLE CI | 7 335 | 7 335 | 7 200 | -1,84 % | 780 | 5 617 350 | 7 200 | -12,67 % | 856,80 | 2-août-22 | 11,90 % | 7,47 |
| IND | SMBC | SMB CI | 7 490 | 7 485 | 7 250 | -3,20 % | 704 | 5 128 150 | 7 250 | 6,62 % | 720,00 | 24-août-22 | 9,93 % | 6,01 |
| SPU | ONTBF | ONATEL BF | 3 375 | 3 375 | 3 380 | 0,15 % | 921 | 3 094 195 | 3 380 | 5,63 % | 416,58 | 15-juin-22 | 12,32 % | 7,10 |
| SPU | SNTS | SONATEL SN | 15 250 | 15 275 | 15 300 | 0,33 % | 10 529 | 161 108 700 | 15 300 | 0,66 % | 1 400,00 | 18-mai-22 | 9,15 % | 6,06 |
| TOTAL | | | | | | | 98 465 | 281 558 650 | | | | | | |

| | | | | | | | | | | | | | | |
|-------------------------------|-------|------------------------------|--------------|---------------|--------|---------------|-------|------------|--------|----------|----------|-------------|---------|--------|
| COMPARTIMENT PRINCIPAL | | | 98,67 | points | | 0,06 % | | | | | | | | |
| AGR | SCRC | SUCRIVOIRE | 845 | 830 | 830 | -1,78 % | 378 | 308 340 | 830 | -10,27 % | 40,50 | 20-août-21 | 4,88 % | |
| AGR | SICC | SICOR CI | 5 750 | 6 175 | 5 780 | 0,52 % | 3 | 17 735 | 5 780 | 6,94 % | 1 919,00 | 25-sept.-00 | | 3,51 |
| AGR | SOGC | SOGB CI | 5 680 | 5 685 | 5 700 | 0,35 % | 1 727 | 9 802 320 | 5 700 | 0,53 % | 541,81 | 21-juil.-22 | 9,51 % | 8,36 |
| AUT | STAC | SETAO CI | 1 190 | 1 190 | 1 110 | -6,72 % | 35 | 40 050 | 1 110 | 16,84 % | 66,15 | 18-juil.-22 | 5,96 % | 13,33 |
| DIS | ABJC | SERVAIR ABIDJAN CI | 1 290 | 1 200 | 1 215 | -5,81 % | 547 | 689 130 | 1 215 | -6,18 % | 57,73 | 24-août-22 | 4,75 % | 13,91 |
| DIS | BNBC | BERNABE CI | 1 900 | 1 900 | 1 900 | 0,00 % | 132 | 250 800 | 1 900 | -5,00 % | 45,00 | 19-juil.-19 | | 78,75 |
| DIS | CFAC | CFAO MOTORS CI | 885 | NC | NC | 0,00 % | | | 885 | -4,84 % | 69,47 | 2-août-22 | 7,85 % | 23,92 |
| DIS | PRSC | TRACTAFRIC MOTORS CI | 2 775 | 2 775 | 2 980 | 7,39 % | 60 | 168 550 | 2 980 | -6,73 % | 175,86 | 30-août-22 | 5,90 % | 9,95 |
| DIS | SHEC | VIVO ENERGY CI | 810 | 810 | 810 | 0,00 % | 170 | 137 700 | 810 | 8,00 % | 29,00 | 28-oct.-22 | 3,58 % | 21,63 |
| FIN | BICC | BICI CI | 5 785 | 5 790 | 6 150 | 6,31 % | 223 | 1 323 340 | 6 150 | -10,22 % | 518,00 | 15-juil.-22 | 8,42 % | 10,67 |
| FIN | BOAB | BANK OF AFRICA BN | 6 445 | 6 200 | 6 495 | 0,78 % | 2 365 | 14 715 955 | 6 495 | 9,16 % | 546,00 | 25-mai-22 | 8,41 % | 7,90 |
| FIN | BOABF | BANK OF AFRICA BF | 5 685 | 5 290 | 5 400 | -5,01 % | 115 | 608 460 | 5 400 | 3,85 % | 448,00 | 4-mai-22 | 8,30 % | 5,59 |
| FIN | BOAC | BANK OF AFRICA CI | 4 235 | 4 250 | 4 410 | 4,13 % | 2 961 | 12 608 150 | 4 410 | 19,19 % | 374,00 | 28-avr.-22 | 8,48 % | 5,30 |
| FIN | BOAM | BANK OF AFRICA ML | 1 280 | 1 280 | 1 330 | 3,91 % | 449 | 582 340 | 1 330 | -5,00 % | 271,00 | 15-mai-19 | | 11,62 |
| FIN | BOAN | BANK OF AFRICA NG | 5 800 | 5 800 | 5 790 | -0,17 % | 370 | 2 145 950 | 5 790 | 0,09 % | 567,30 | 12-mai-22 | 9,80 % | 8,01 |
| FIN | BOAS | BANK OF AFRICA SENEGAL | 2 430 | 2 410 | 2 430 | 0,00 % | 2 142 | 5 172 955 | 2 430 | -0,82 % | 161,01 | 1-juin-21 | 6,63 % | 5,27 |
| FIN | CBIBF | CORIS BANK INTERNATIONAL | 8 590 | 8 405 | 8 950 | 4,19 % | 942 | 8 192 505 | 8 950 | 6,67 % | 448,00 | 6-juil.-22 | 5,01 % | 6,15 |
| FIN | ECOC | ECOBANK COTE D'IVOIRE | 4 995 | 4 995 | 4 995 | 0,00 % | 946 | 4 725 270 | 4 995 | 1,01 % | 420,30 | 29-avr.-22 | 8,41 % | 8,02 |
| FIN | NSBC | NSIA BANQUE COTE D'IVOIRE | 4 900 | 4 980 | 4 755 | -2,96 % | 3 611 | 17 335 575 | 4 755 | -20,42 % | 77,69 | 27-juil.-20 | 1,63 % | 4,96 |
| FIN | ORGT | ORAGROUP TOGO | 3 000 | 3 000 | 3 100 | 3,33 % | 139 | 418 650 | 3 100 | -21,02 % | 59,52 | 17-juil.-20 | 1,92 % | 10,87 |
| FIN | SAFC | SAFCA CI | 1 015 | 955 | 1 015 | 0,00 % | 101 | 96 215 | 1 015 | 15,34 % | 23,04 | 29-juil.-11 | | |
| FIN | SIBC | SOCIETE IVOIRIENNE DE BANQUE | 4 855 | 4 860 | 4 890 | 0,72 % | 7 364 | 35 789 560 | 4 890 | 6,65 % | 405,00 | 30-juin-22 | 8,28 % | 7,18 |
| IND | CABC | SICABLE CI | 1 075 | 1 100 | 1 145 | 6,51 % | 5 532 | 6 085 245 | 1 145 | -2,14 % | 69,00 | 2-août-22 | 6,03 % | 169,06 |
| IND | FTSC | FILTISAC CI | 1 160 | 1 200 | 1 080 | -6,90 % | 5 537 | 6 112 385 | 1 080 | -32,50 % | 235,00 | 30-juil.-21 | 21,76 % | |
| IND | NEIC | NEI-CEDA CI | 650 | 650 | 695 | 6,92 % | 3 030 | 1 970 850 | 695 | -13,13 % | 9,00 | 28-juin-01 | | 9,05 |
| IND | SEMC | CROWN SIEM CI | 670 | 660 | 680 | 1,49 % | 1 218 | 822 535 | 680 | 0,00 % | 14,40 | 28-déc.-21 | 2,12 % | 7,19 |
| IND | SIVC | AIR LIQUIDE CI | 730 | 680 | 730 | 0,00 % | 3 079 | 2 098 170 | 730 | 8,15 % | 63,00 | 29-sept.-17 | | |
| IND | SLBC | SOLIBRA CI | 85 000 | 79 000 | 79 000 | -7,06 % | 2 | 158 000 | 79 000 | -5,11 % | 4 050,00 | 12-août-22 | 5,13 % | 5,91 |

| | | | | | | | | | | | | | | |
|--------------|------|----------------------|--------|--------|--------|---------|--------|-------------|--------|----------|----------|-------------|--------|-------|
| IND | STBC | SITAB CI | 6 150 | 6 200 | 6 150 | 0,00 % | 194 | 1 197 440 | 6 150 | -10,22 % | 445,12 | 21-juil.-22 | 7,24 % | 11,62 |
| IND | UNLC | UNILEVER CI | 7 020 | NC | NC | 0,00 % | | | 7 020 | -0,07 % | 1 233,00 | 9-juil.-12 | | 10,58 |
| IND | UNXC | UNIWAX CI | 790 | 790 | 795 | 0,63 % | 1 346 | 1 032 895 | 795 | 3,25 % | 60,75 | 29-juil.-22 | 7,64 % | 11,78 |
| SPU | CIEC | CIE CI | 2 000 | 2 000 | 2 000 | 0,00 % | 6 977 | 13 574 170 | 2 000 | 0,50 % | 153,16 | 25-juil.-22 | 7,66 % | 11,48 |
| SPU | ORAC | ORANGE COTE D'IVOIRE | 10 400 | 10 400 | 10 305 | -0,91 % | 3 101 | 32 207 185 | 10 305 | 0,93 % | | | | 10,12 |
| SPU | SDCC | SODE CI | 5 290 | 5 305 | 5 290 | 0,00 % | 128 | 679 025 | 5 290 | -3,20 % | 432,00 | 21-oct.-22 | 8,17 % | 10,94 |
| TRP | SDSC | BOLLORE | 1 250 | 1 250 | 1 340 | 7,20 % | 25 980 | 31 262 580 | 1 340 | -3,94 % | 130,00 | 23-juin-22 | 9,70 % | 5,23 |
| TRP | SVOC | MOVIS CI | 2 395 | SP | SP | 0,00 % | | | 2 395 | 0,00 % | 270,00 | 5-juil.-99 | | |
| TOTAL | | | | | | | 80 904 | 212 330 030 | | | | | | |

TOTAL
TOTAL - Marché des actions

179 369 493 888 680

Secteurs d'activités (*) : AGR = Agriculture, AUT = Autres Secteurs, DIS = Distribution, FIN = Finances, IND = Industrie, TRP = Transport, SPU = Services Publics

MARCHE DES DROITS

| Symbole | Titre | Cours Précédent | Cours du jour | | Variation jour | Séance de cotation | | Cours Référence | Variation depuis l'origine | Parité | Periode de négociation | |
|---------|-------|-----------------|---------------|-------|----------------|--------------------|--------|-----------------|----------------------------|--------|------------------------|-----|
| | | | Ouv. | Clôt. | | Volume | Valeur | | | | Début | fin |

TOTAL
TOTAL - Marché des droits
Légende:

(d) Ex-dividende (V) Variation par rapport au cours de référence

Cours du jour: Ouv.: Ouverture Clôt.: Clôture Moy.: Moyen

Mentions : NC: Non Coté Ex-c: Ex-coupon Ex-d: Ex-droit SP: Suspendu Val-T: Valeur Théorique

PER = Cours / BNPA selon les données disponibles Rdt. Net: Rendement net (DNPA / Cours)

Comp.: 1 - Premier Compartiment 2 - Second Compartiment 3 - Compartiment de croissance

Ratio de liquidité = Titres échangés / Volume des ordres de vente

: Progression de l'indice sectoriel : Stabilité de l'indice sectoriel : Recul de l'indice sectoriel

MARCHE DES OBLIGATIONS

| Symbole | Titre | Valeur nominale | Cours Précédent | Cours du jour | Cours Référence | Séance de cotation | | Coupon couru | Coupon d'intérêt | | Type Amort | |
|---------------------------|----------------------------------|-----------------|-----------------|---------------|-----------------|--------------------|-----------|--------------|------------------|-------------|-------------|-----|
| | | | | | | Volume | Valeur | | Période | Montant net | Eché. | |
| OBLIGATIONS D'ETAT | | | | | | | | | | | | |
| EOM.01 | ETAT DU MALI 6.20% 2016-2023 | 1 665 | 1 665 | NC | 1 665 | | | 75,51 | A | 103,23 | 23-mai-23 | ACD |
| EOM.02 | Etat du Mali 6.50% 2017-2024 | 4 000 | 4 000 | NC | 4 000 | | | 213,70 | A | 260,00 | 20-avr.-23 | AC |
| EOM.03 | ETAT DU MALI 6,50 % 2018-2025 | 6 000 | 6 000 | NC | 6 000 | | | 188,05 | A | 520,00 | 5-oct.-23 | AC |
| EOM.04 | ETAT DU MALI 6,50% 2019-2027 | 10 000 | 10 000 | NC | 10 000 | | | 386,44 | A | 650,00 | 12-juil.-23 | AC |
| EOM.05 | ETAT DU MALI 6,50% 2020-2028 | 10 000 | 10 000 | NC | 10 000 | | | 576,99 | A | 650,00 | 27-mars-23 | ACD |
| EOM.06 | ETAT DU MALI 6,50% 2020-2027 | 10 000 | 9 900 | NC | 9 900 | | | 135,34 | A | 650,00 | 30-nov.-23 | AC |
| EOM.07 | ETAT DU MALI 6.50% 2021-2031 | 10 000 | 10 000 | NC | 10 000 | | | 541,37 | A | 650,00 | 16-avr.-23 | AC |
| EOM.08 | ETAT DU MALI 6,20 % 2022-2032 | 10 000 | 10 250 | NC | 10 250 | | | 271,78 | A | 620,00 | 7-sept.-23 | ACD |
| EOS.05 | ETAT SENEGAL 6.50% 2013-2023 | 10 000 | 10 000 | NC | 10 000 | | | 28,73 | S | 325,00 | 29-juil.-23 | ACD |
| EOS.07 | ETAT SENEGAL 6.30% 2015-2025 | 10 000 | 10 500 | NC | 10 500 | | | 139,81 | S | 312,41 | 25-mai-23 | ACD |
| TPBF.010 | TPBF 6,50% 2020 - 2028 | 9 167 | 9 900 | NC | 9 900 | | | 263,95 | S | 325,00 | 20-mars-23 | ACD |
| TPBF.011 | TPBF 6,50 % 2020-2028 | 9 167 | 9 167 | NC | 9 167 | | | 59,26 | S | 297,93 | 9-juil.-23 | ACD |
| TPBF.012 | TPBF 6.50% 2021-2031 | 10 000 | 10 700 | NC | 10 700 | | | 254,97 | S | 325,00 | 25-mars-23 | ACD |
| TPBF.013 | TPBF 6,50 % 2021 - 2031 | 10 000 | 10 000 | 10 200 | 10 200 | 4 | 40 800 | 70,03 | S | 325,00 | 6-juil.-23 | ACD |
| TPBF.014 | TPBF 6,30% 2022-2034 | 10 000 | 10 500 | NC | 10 500 | | | 288,90 | S | 315,00 | 1-mars-23 | ACD |
| TPBF.015 | ETAT DU BURKINA 6,30 % 2022-2034 | 10 000 | 10 000 | NC | 10 000 | | | 238,88 | S | 315,00 | 15-mars-23 | ACD |
| TPBF.04 | TPBF 6.50% 2017-2027 | 10 000 | 10 000 | NC | 10 000 | | | 24,93 | S | 322,33 | 31-juil.-23 | ACD |
| TPBF.05 | TPBF 6,50% 2017-2024 | 10 000 | 10 800 | NC | 10 800 | | | 83,93 | S | 325,00 | 29-juin-23 | ACD |
| TPBF.06 | TPBF 6.50% 2018-2025 | 10 000 | 10 500 | NC | 10 500 | | | 126,44 | S | 324,11 | 5-juin-23 | ACD |
| TPBF.07 | TPBF 6,50% 2018- 2025 | 10 000 | 10 000 | NC | 10 000 | | | 163,40 | S | 325,00 | 15-mai-23 | AC |
| TPBF.08 | TPBF 6,50% 2019-2027 | 10 000 | 10 000 | NC | 10 000 | | | 178,08 | S | 322,33 | 6-mai-23 | ACD |
| TPBF.09 | TPBF 6,50% 2019 - 2027 | 10 000 | 10 800 | NC | 10 800 | | | 230,36 | S | 325,00 | 8-avr.-23 | ACD |
| TPBJ.03 | TPBJ 6,50% 2020-2028 | 10 000 | 10 000 | 10 000 | 10 000 | 25 | 250 000 | 308,08 | A | 650,00 | 25-août-23 | AC |
| TPBJ.04 | TPBJ 5,50 % 2022-2037 | 10 000 | 10 000 | NC | 10 000 | | | 527,40 | A | 550,00 | 1-mars-23 | AC |
| TPBJ.05 | TPBJ 5,85 % 2022-2042 | 10 000 | 9 945 | NC | 9 945 | | | 560,96 | A | 585,00 | 1-mars-23 | ACD |
| TPBJ.06 | TPBJ 5,75% 2022-2037 | 10 000 | 10 000 | NC | 10 000 | | | 316,64 | A | 575,00 | 28-juil.-23 | ACD |
| TPCI.017 | TPCI 3% 2014-2024 | 10 000 | 10 000 | NC | 10 000 | | | 46,98 | S | 150,00 | 19-juin-23 | ACD |
| TPCI.019 | TPCI 5.99% 2015-2025 | 10 000 | 10 350 | NC | 10 350 | | | 452,94 | A | 599,00 | 14-mai-23 | ACD |
| TPCI.021 | TPCI 6% 2016-2028 | 10 000 | 10 000 | 10 000 | 10 000 | 121 | 1 210 000 | 512,88 | A | 600,00 | 8-avr.-23 | ACD |
| TPCI.022 | TPCI 5.90% 2016 - 2026 | 10 000 | 10 000 | NC | 10 000 | | | 394,41 | A | 590,00 | 15-juin-23 | ACD |
| TPCI.023 | TPCI 5.90% 2016-2026 | 10 000 | 10 215 | NC | 10 215 | | | 143,86 | A | 590,00 | 17-nov.-23 | ACD |
| TPCI.024 | TPCI 6.25% 2017-2029 | 10 000 | 10 000 | NC | 10 000 | | | 235,23 | S | 312,50 | 31-mars-23 | ACD |
| TPCI.025 | TPCI 5,95% 2017-2024 A | 10 000 | 9 975 | NC | 9 975 | | | 184,71 | S | 297,50 | 24-avr.-23 | ACD |
| TPCI.026 | TPCI 5,95% 2017-2024 B | 10 000 | 9 975 | NC | 9 975 | | | 157,79 | S | 297,50 | 10-mai-23 | ACD |
| TPCI.027 | TPCI 6% 2017-2025 | 10 000 | 10 250 | NC | 10 250 | | | 77,47 | S | 300,00 | 29-juin-23 | ACD |
| TPCI.028 | TPCI 6% 2018 - 2026 | 10 000 | 10 100 | NC | 10 100 | | | 322,19 | A | 600,00 | 2-août-23 | ACD |
| TPCI.029 | TPCI 6% 2018-2026 | 10 000 | 10 000 | NC | 10 000 | | | 193,97 | A | 600,00 | 19-oct.-23 | ACD |
| TPCI.030 | TPCI 5,95% 2018-2025 | 6 000 | 5 985 | NC | 5 985 | | | 61,62 | S | 178,01 | 13-juin-23 | ACD |
| TPCI.031 | TPCI 5,75% 2019 - 2026 | 10 000 | 10 230 | NC | 10 230 | | | 376,51 | A | 575,00 | 20-juin-23 | ACD |
| TPCI.032 | TPCI 2,23% 2019-2026 | 10 000 | | NC | | | | 146,02 | A | 223,00 | 20-juin-23 | ACD |
| TPCI.033 | TPCI 5.75% 2019-2026 | 8 000 | 8 640 | NC | 8 640 | | | 417,15 | A | 460,00 | 20-mars-23 | ACD |
| TPCI.034 | TPCI 6% 2019-2029 | 8 750 | 8 750 | NC | 8 750 | | | 476,10 | A | 525,00 | 20-mars-23 | ACD |
| TPCI.035 | TPCI 5,75% 2019 -2026 | 10 000 | 10 250 | NC | 10 250 | | | 343,42 | A | 575,00 | 11-juil.-23 | ACD |
| TPCI.036 | TPCI 5,75% 2019- 2026 | 10 000 | 10 035 | NC | 10 035 | | | 278,84 | A | 575,00 | 21-août-23 | ACD |
| TPCI.037 | TPCI 5,80% 2019-2026 | 8 000 | 8 000 | NC | 8 000 | | | 91,53 | A | 464,00 | 4-déc.-23 | ACD |
| TPCI.038 | TPCI 5,75% 2019-2026 | 8 000 | 8 060 | NC | 8 060 | | | 90,74 | A | 460,00 | 4-déc.-23 | ACD |
| TPCI.039 | TPCI 5,75% 2019 - 2026 | 8 000 | 8 560 | NC | 8 560 | | | 151,23 | A | 460,00 | 17-oct.-23 | ACD |
| TPCI.040 | TPCI 5,75% 2019-2026 | 8 000 | 8 160 | NC | 8 160 | | | 44,11 | A | 460,00 | 10-janv.-24 | ACD |
| TPCI.041 | TPCI 5,80% 2020-2027 | 10 000 | 10 000 | 10 000 | 10 000 | 11 | 110 000 | 557,75 | A | 580,00 | 28-févr.-23 | ACD |
| TPCI.042 | TPCI 5,90% 2020-2030 | 10 000 | 10 300 | 10 000 | 10 000 | 40 | 400 000 | 567,37 | A | 590,00 | 28-févr.-23 | ACD |
| TPCI.043 | TPCI 5,90% 2020 - 2030 | 10 000 | 10 000 | NC | 10 000 | | | 480,08 | A | 590,00 | 23-avr.-23 | ACD |
| TPCI.044 | TPCI 5,80% 2020 - 2027 | 10 000 | 10 095 | NC | 10 095 | | | 471,95 | A | 580,00 | 23-avr.-23 | ACD |
| TPCI.045 | TPCI 5,80% 2020 -2027 | 10 000 | 10 000 | NC | 10 000 | | | 386,14 | A | 580,00 | 16-juin-23 | ACD |
| TPCI.046 | TPCI 5,90% 2020 - 2030 | 10 000 | 10 200 | NC | 10 200 | | | 392,79 | A | 590,00 | 16-juin-23 | ACD |
| TPCI.047 | TPCI 5,80% 2020 - 2027 | 10 000 | 10 250 | NC | 10 250 | | | 386,14 | A | 580,00 | 16-juin-23 | ACD |
| TPCI.048 | TPCI 5,80% 2020- 2027 | 10 000 | 9 950 | NC | 9 950 | | | 317,81 | A | 580,00 | 29-juil.-23 | ACD |
| TPCI.049 | TPCI 5,90% 2020- 2030 | 10 000 | 10 085 | NC | 10 085 | | | 323,29 | A | 590,00 | 29-juil.-23 | ACD |
| TPCI.050 | TPCI 5,90% 2020-2030 | 10 000 | 10 000 | NC | 10 000 | | | 274,79 | A | 590,00 | 28-août-23 | ACD |
| TPCI.051 | TPCI 5,80% 2020-2027 | 10 000 | 10 000 | NC | 10 000 | | | 214,52 | A | 580,00 | 2-oct.-23 | ACD |
| TPCI.052 | TPCI 5,90 % 2020-2030 | 10 000 | 10 300 | NC | 10 300 | | | 218,22 | A | 590,00 | 2-oct.-23 | ACD |
| TPCI.053 | TPCI 5,80% 2020-2027 | 10 000 | 10 600 | NC | 10 600 | | | 173,21 | A | 580,00 | 28-oct.-23 | ACD |

| | | | | | | | | | | | | |
|--------------|--|--------|--------|--------|--------|---------|---------------|----------------|---|----------------------|-------------|-----|
| TPCI.054 | TPCI 5,90% 2020-2030 | 10 000 | 10 000 | NC | 10 000 | | | 176,19 | A | 590,00 | 28-oct.-23 | ACD |
| TPCI.055 | TPCI 5,80% 2020 -2027 | 10 000 | 10 500 | NC | 10 500 | | | 82,63 | A | 580,00 | 24-déc.-23 | ACD |
| TPCI.056 | TPCI 5,90% 2020- 2030 | 10 000 | 10 800 | NC | 10 800 | | | 84,05 | A | 590,00 | 24-déc.-23 | ACD |
| TPCI.057 | TPCI 5,80% 2020-2027 | 10 000 | 10 000 | NC | 10 000 | | | 136,66 | A | 580,00 | 20-nov.-23 | ACD |
| TPCI.058 | TPCI 5,80% 2021-2028 | 10 000 | 9 975 | NC | 9 975 | | | 543,45 | A | 580,00 | 9-mars-23 | ACD |
| TPCI.059 | TPCI 5,90% 2021-2031 | 10 000 | 10 350 | NC | 10 350 | | | 552,82 | A | 590,00 | 9-mars-23 | ACD |
| TPCI.060 | TPCI 5,80% 2021-2028 | 10 000 | 10 050 | NC | 10 050 | | | 440,16 | A | 580,00 | 13-mai-23 | ACD |
| TPCI.061 | TPCI 5,90% 2021-2031 | 10 000 | 10 050 | NC | 10 050 | | | 447,75 | A | 590,00 | 13-mai-23 | ACD |
| TPCI.062 | TPCI 5,80 % 2021 -2028 | 10 000 | 10 800 | NC | 10 800 | | | 363,89 | A | 580,00 | 30-juin-23 | ACD |
| TPCI.063 | TPCI 5,90% 2021 -2031 | 10 000 | 10 000 | NC | 10 000 | | | 370,16 | A | 590,00 | 30-juin-23 | ACD |
| TPCI.064 | TPCI 5,80 % 2021 - 2028 | 10 000 | 10 180 | NC | 10 180 | | | 289,21 | A | 580,00 | 16-août-23 | ACD |
| TPCI.065 | TPCI 5,90% 2021-2031 | 10 000 | 10 700 | NC | 10 700 | | | 221,45 | A | 590,00 | 30-sept.-23 | ACD |
| TPCI.066 | TPCI 5,90% 2021-2031 | 10 000 | 9 950 | NC | 9 950 | | | 163,26 | A | 590,00 | 5-nov.-23 | ACD |
| TPCI.067 | TPCI 5,90 % 2021-2036 | 10 000 | 10 400 | NC | 10 400 | | | 96,99 | A | 590,00 | 16-déc.-23 | ACD |
| TPCI.068 | TPCI 5,90 % 2022-2037 | 10 000 | 10 000 | 9 999 | 9 999 | 84 | 839 916 | 21,01 | A | 590,00 | 1-févr.-24 | ACD |
| TPCI.069 | TPCI 5,75 % 2022-2037 | 10 000 | 9 900 | NC | 9 900 | | | 518,29 | A | 575,00 | 22-mars-23 | ACD |
| TPCI.070 | TPCI 5,75 % 2022-2037 | 10 000 | 10 000 | NC | 10 000 | | | 458,42 | A | 575,00 | 29-avr.-23 | ACD |
| TPCI.071 | TPCI 5,65% 2022-2032 | 10 000 | 10 000 | NC | 10 000 | | | 377,70 | A | 565,00 | 15-juin-23 | ACD |
| TPCI.072 | TPCI 5,65% 2022-2029 | 10 000 | 10 000 | NC | 10 000 | | | 309,59 | A | 565,00 | 29-juil.-23 | ACD |
| TPCI.073 | TPCI 5,75% 2022-2032 | 10 000 | 10 000 | NC | 10 000 | | | 315,07 | A | 575,00 | 29-juil.-23 | ACD |
| TPCI.074 | TPCI 5,85% 2022-2042 | 10 000 | 10 000 | NC | 10 000 | | | 320,55 | A | 585,00 | 29-juil.-23 | ACD |
| TPCI.075 | TPCI 5,65% 2022-2029 | 10 000 | 10 000 | NC | 10 000 | | | 201,23 | A | 565,00 | 7-oct.-23 | ACD |
| TPCI.076 | TPCI 5,75% 2022-2032 | 10 000 | 10 000 | NC | 10 000 | | | 204,79 | A | 575,00 | 7-oct.-23 | ACD |
| TPNE.01 | TRESOR PUBLIC DU NIGER 6,50% 2019-2026 | 10 000 | 10 800 | NC | 10 800 | | | 575,21 | A | 650,00 | 28-mars-23 | ACD |
| TPNE.02 | TRESOR PUBLIC DU NIGER 6,50% 2019 - 2026 | 10 000 | 10 750 | NC | 10 750 | | | 350,82 | A | 650,00 | 1-août-23 | ACD |
| TPNE.03 | TRESOR PUBLIC DU NIGER 6,5% 2020-2027 | 10 000 | 10 800 | 10 800 | 10 800 | 500 000 | 5 025 003 750 | 352,60 | A | 650,00 | 31-juil.-23 | ACD |
| TPNE.04 | TRESOR PUBLIC DU NIGER 6,30% 2021-2031 | 10 000 | 10 500 | 10 500 | 10 500 | 89 | 894 900 | 300,33 | A | 630,00 | 24-août-23 | ACD |
| TPNE.05 | TPNE 6,15 % 2022-2034 | 10 000 | 10 800 | NC | 10 800 | | | 431,34 | A | 615,00 | 3-juin-23 | ACD |
| TPNE.06 | TRESOR PUBLIC DU NIGER 6,15% 2022 - 2034 | 10 000 | 10 000 | NC | 10 000 | | | 104,47 | A | 615,00 | 14-déc.-23 | ACD |
| TPTG.02 | TPTG 6% 2022-2037 | 10 000 | 10 000 | NC | 10 000 | | | 147,95 | A | 600,00 | 16-nov.-23 | ACD |
| TOTAL | | | | | | | | 500 374 | | 5 028 749 366 | | |

OBLIGATIONS REGIONALES

| | | | | | | | | | | | | |
|--------------|----------------------------|--------|--------|----|----------|--|--|----------|---|----------|-------------|-----|
| BIDC.04 | BIDC-EBID 6.10% 2017-2027 | 6 250 | 6 250 | NC | 6 250 | | | 253,82 | A | 381,25 | 16-juin-23 | ACD |
| BIDC.05 | BIDC-EBID 6,40% 2019-2026 | 10 000 | 10 500 | NC | 10 500 | | | 58,34 | S | 320,00 | 12-juil.-23 | ACD |
| BIDC.06 | BIDC-EBID 6,50 % 2021-2028 | 10 000 | 10 800 | NC | 10 800 | | | 156,71 | S | 322,33 | 18-mai-23 | ACD |
| BIDC.07 | BIDC-EBID 5,90% 2022-2029 | 10 000 | 10 300 | NC | 10 300 | | | 108,30 | S | 294,19 | 9-juin-23 | ACD |
| CRRH.02 | CRRH-UEMOA 6.10% 2012-2024 | 10 000 | 10 000 | NC | 10 000 | | | 47,18 | S | 305,00 | 17-juil.-23 | AC |
| CRRH.03 | CRRH-UEMOA 6% 2013-2023 | 10 000 | 10 000 | NC | 10 000 | | | 182,97 | S | 300,00 | 26-avr.-23 | AC |
| CRRH.04 | CRRH-UEMOA 6% 2014-2024 | 10 000 | 10 000 | NC | 10 000 | | | 75,82 | S | 300,00 | 30-juin-23 | AC |
| CRRH.05 | CRRH-UEMOA 5.85% 2015-2025 | 10 000 | 10 000 | NC | 10 000 | | | 65,70 | S | 290,06 | 4-juil.-23 | AC |
| CRRH.06 | CRRH-UEMOA 5.85% 2016-2026 | 10 000 | 10 230 | NC | 10 230 | | | 67,87 | S | 292,50 | 3-juil.-23 | ACD |
| CRRH.07 | CRRH-UEMOA 5.95% 2017-2029 | 5 833 | 5 833 | NC | 5 833 | | | 91,43 | S | 185,94 | 17-mai-23 | AC |
| CRRH.08 | CRRH-UEMOA 5.95% 2018-2030 | 6 667 | 6 667 | NC | 6 666.67 | | | 59,94 | S | 198,33 | 21-juin-23 | AC |
| CRRH.09 | CRRH-UEMOA 6.05% 2018-2033 | 7 333 | 7 333 | NC | 7 333 | | | 67,04 | S | 221,83 | 21-juin-23 | AC |
| TOTAL | | | | | | | | 0 | | 0 | | |

OBLIGATIONS PRIVEES

| | | | | | | | | | | | | |
|--------------|---------------------------------|--------|--------|----|----------|--|--|----------|---|----------|-------------|-----|
| BHSN.01 | DIASPORA BONDS BHS 6,25% 2019- | 10 000 | 10 750 | NC | 10 750 | | | 59,93 | S | 309,93 | 10-juil.-23 | ACD |
| FNSBC.01 | FCTC NSIA BANQUE 7 % 2020-2025 | 5 000 | 5 000 | NC | 5 000 | | | 57,17 | T | 85,75 | 16-mars-23 | ACD |
| FORBT.01 | FCTC ORABANK 7 % 2021-2026 | 8 889 | 8 889 | NC | 8 888.89 | | | 81,30 | T | 152,44 | 28-mars-23 | ACD |
| FTIMC.01 | FCTC TEYLIOM IMMO 7 % 2021-2028 | 9 167 | 9 167 | NC | 9 166.67 | | | 101,81 | T | 157,21 | 23-mars-23 | ACD |
| ORGT.02 | ORAGROUP SA 7,15% 2021-2028 | 10 000 | 10 500 | NC | 10 500 | | | 218,04 | S | 357,50 | 26-avr.-23 | ACD |
| PADS.03 | PAD 6,60% 2020-2027 | 10 000 | 10 000 | NC | 10 000 | | | 213,96 | S | 330,00 | 19-avr.-23 | ACD |
| SNLC.01 | SENELEC 6,50% 2018-2025 | 5 000 | 5 000 | NC | 5 000 | | | 125,69 | S | 162,50 | 27-mars-23 | AC |
| SNTS.02 | SONATEL 6,50% 2020-2027 | 9 000 | 9 720 | NC | 9 720 | | | 43,69 | S | 272,69 | 16-juil.-23 | ACD |
| TOTAL | | | | | | | | 0 | | 0 | | |

SUKUK ET TITRES ASSIMILES

| | | | | | | | | | | | | |
|--------------|--------------------------|--------|--------|----|--------|--|--|----------|---|----------|-------------|-----|
| SUKCI.S2 | SUKUK CI 5.75% 2016-2023 | 10 000 | 10 800 | NC | 10 800 | | | 255,56 | S | 289,10 | 7-mars-23 | ACD |
| SUKSN.S2 | SUKUK SN 6% 2016-2026 | 10 000 | 10 750 | NC | 10 750 | | | 31,67 | S | 301,67 | 26-juil.-23 | ACD |
| SUKTG.S1 | SUKUK TG 6.5% 2016-2026 | 10 000 | 10 850 | NC | 10 850 | | | 371,83 | S | 377,99 | 17-févr.-23 | ACD |
| TOTAL | | | | | | | | 0 | | 0 | | |

Légende :
 (#) (*) Ex-Coupon couru (##) Cours de référence amorti / Coupon couru Ex-c (#) Ex-marge de profits
 Cours du jour: Ouv.: Ouverture Clôt.: Clôture Moy.: Moyen
 Type Amort Type d'Amortissement IF: In Fine AC: Amortissement Constant AD: Amortissement Dégressif ACD: Amortissement Constant Différé
 Période: Périodicité de paiement des coupons A: Annuelle S: Semestrielle T: Trimestrielle
 Eché.: Échéance de paiement des intérêts
 Mentions: NC: Non Coté Ex-c: Ex-coupon ou Ex-droit SP: Suspendu

INFORMATIONS

OPERATIONS EN COURS

| Emetteur | Opération |
|-----------------|---|
| ETAT DU SENEGAL | Première cotation - ETAT DU SENEGAL 5,95 % 2022-2034 - Première cotation le 28 février 2023 |
| ETAT DU MALI | Première cotation - ETAT DU MALI 6,30 % 2022-2032" et "ETAT DU MALI 6,20 % 2022-2029 - Première cotation le 15 février 2023 |
| TPCI | Première cotation - TPCI (Taux de base + spread)% 2022-2029 - Première cotation le 14 février 2023 |

AVIS

| Entité | N° | Nature | Objet |
|--------|----------|-------------------|--|
| BRVM | 026-2023 | Première cotation | Première cotation - ETAT DU SENEGAL 5,95 % 2022-2034 |
| BRVM | 027-2023 | Première cotation | Résultat de première cotation - TPCI (TAUX DE BASE + SPREAD) % 2022-2029 |

COMMUNIQUES

| Emetteur | N° | Nature | Objet |
|-----------|------------|----------------------|---|
| ORANGE CI | 20230214-2 | Communiqué de presse | Communiqué de presse - ORANGE CI |
| ORANGE CI | 20230214-1 | Etats financiers | Projet d'affectation du résultat de l'exercice 2022 - ORANGE CI |
| ORANGE CI | 20230214 | Etats financiers | Etats financiers Consolidés exercice 2022 - ORANGE CI |

QUANTITES RESIDUELLES
MARCHE DES ACTIONS

| Symbole | Titre | Quantité résiduelle à l'achat | Cours Achat / Vente | | | Quantité résiduelle à la vente | Cours de Référence |
|---------|--------------------------------|-------------------------------|---------------------|---|--------|--------------------------------|--------------------|
| ABJC | SERVAIR ABIDJAN CI | 20 | 1,220 | / | 1,380 | 24 | 1 215 |
| BICC | BICI CI | 12 | 5,900 | / | 6,150 | 203 | 6 150 |
| BNBC | BERNABE CI | 185 | 1,900 | / | | | 1 900 |
| BOAB | BANK OF AFRICA BN | 16 | 6,155 | / | 6,490 | 14 | 6 495 |
| BOABF | BANK OF AFRICA BF | | | / | 5,395 | 50 | 5 400 |
| BOAC | BANK OF AFRICA CI | 70 | 4,250 | / | 4,410 | 22 | 4 410 |
| BOAM | BANK OF AFRICA ML | 930 | 1,280 | / | 1,330 | 3 318 | 1 330 |
| BOAN | BANK OF AFRICA NG | 10 | 5,700 | / | 5,790 | 20 | 5 790 |
| BOAS | BANK OF AFRICA SENEGAL | 215 | 2,410 | / | 2,425 | 136 | 2 430 |
| CABC | SICABLE CI | 19 | 1,100 | / | 1,145 | 1 499 | 1 145 |
| CBIBF | CORIS BANK INTERNATIONAL | 1 | 8,760 | / | 8,950 | 177 | 8 950 |
| CFAC | CFAO MOTORS CI | 100 | 830 | / | 870 | 70 | 885 |
| CIEC | CIE CI | 42 | 1,925 | / | 2,000 | 1 036 | 2 000 |
| ECOC | ECOBANK COTE D'IVOIRE | 51 | 4,950 | / | 4,995 | 541 | 4 995 |
| ETIT | ECOBANK TRANS. INCORP. TG | 281 085 | 19 | / | 20 | 1 687 086 | 20 |
| FTSC | FILTISAC CI | 664 | 1,080 | / | 1,195 | 80 | 1 080 |
| NEIC | NEI-CEDA CI | 59 | 620 | / | 695 | 2 970 | 695 |
| NSBC | NSIA BANQUE COTE D'IVOIRE | 97 | 4,750 | / | 4,755 | 131 | 4 755 |
| NTLC | NESTLE CI | 50 | 6,950 | / | 7,200 | 728 | 7 200 |
| ONTBF | ONATEL BF | 17 | 3,375 | / | 3,380 | 524 | 3 380 |
| ORAC | ORANGE COTE D'IVOIRE | 41 | 10,305 | / | 10,395 | 1 951 | 10 305 |
| ORGT | ORAGROUP TOGO | 10 | 2,955 | / | 3,100 | 2 463 | 3 100 |
| PALC | PALM CI | 36 | 10,845 | / | 10,850 | 3 964 | 10 850 |
| PRSC | TRACTAFRIC MOTORS CI | 1 | 2,780 | / | 2,980 | 40 | 2 980 |
| SAFC | SAFCA CI | 10 | 950 | / | 1,015 | 148 | 1 015 |
| SCRC | SUCRIVOIRE | 512 | 800 | / | 830 | 1 142 | 830 |
| SDCC | SODE CI | 10 | 5,005 | / | 5,290 | 90 | 5 290 |
| SDSC | BOLLORE | 15 | 1,250 | / | 1,340 | 28 | 1 340 |
| SEMC | CROWN SIEM CI | 5 | 620 | / | 685 | 842 | 680 |
| SGBC | SOCIETE GENERALE COTE D'IVOIRE | 17 | 13,000 | / | 13,520 | 113 | 13 000 |
| SHEC | VIVO ENERGY CI | 1 020 | 800 | / | 810 | 1 251 | 810 |
| SIBC | SOCIETE IVOIRIENNE DE BANQUE | 32 | 4,880 | / | 4,890 | 200 | 4 890 |
| SICC | SICOR CI | 3 | 5,780 | / | 6,180 | 1 | 5 780 |
| SIVC | AIR LIQUIDE CI | | | / | 730 | 811 | 730 |
| SLBC | SOLIBRA CI | | | / | 85,000 | 5 | 79 000 |
| SMBC | SMB CI | 10 | 7,110 | / | 7,200 | 8 | 7 250 |
| SNTS | SONATEL SN | 94 | 15,275 | / | 15,300 | 262 | 15 300 |
| SOGC | SOGB CI | 87 | 5,670 | / | 5,700 | 3 597 | 5 700 |
| SPHC | SAPH CI | 500 | 5,005 | / | 5,385 | 288 | 5 395 |
| STAC | SETAO CI | 250 | 1,105 | / | 1,110 | 30 | 1 110 |
| STBC | SITAB CI | 102 | 6,500 | / | | | 6 150 |
| SVOC | MOVIS CI | | | / | | | 2 395 |
| TTLC | TOTAL CI | 50 | 2,070 | / | 2,080 | 420 | 2 080 |
| TTLS | TOTAL SN | 718 | 2,555 | / | 2,580 | 2 595 | 2 555 |
| UNLC | UNILEVER CI | 1 | 7,025 | / | | | 7 020 |
| UNXC | UNIWAX CI | 11 | 765 | / | 795 | 1 209 | 795 |

QUANTITES RESIDUELLES

MARCHE DES DROITS

| Symbole | Titre | Quantité résiduelle à l'achat | Cours Achat / Vente | Quantité résiduelle à la vente | Cours de Référence |
|---------|-------|-------------------------------|---------------------|--------------------------------|--------------------|
|---------|-------|-------------------------------|---------------------|--------------------------------|--------------------|

QUANTITES RESIDUELLES
MARCHE DES OBLIGATIONS

| Symbole | Titre | Quantité résiduelle à l'achat | Cours Achat / Vente | Quantité résiduelle à la vente | Cours de Référence |
|----------|--|-------------------------------|---------------------|--------------------------------|--------------------|
| BHSN.01 | DIASPORA BONDS BHS 6,25% 2019- | | / 10,300 | 199 | 10 750 |
| FNSBC.01 | FCTC NSIA BANQUE 7 % 2020-2025 | | / | | 5 000 |
| FORBT.01 | FCTC ORABANK 7 % 2021-2026 | 1 210 | 8,888.89 / | | 8 889 |
| FTIMC.01 | FCTC TEYLIMOM IMMO 7 % 2021-2028 | | / | | 9 167 |
| ORGT.02 | ORAGROUP SA 7,15% 2021-2028 | 882 | 10,000 / 10,500 | 989 | 10 500 |
| PADS.03 | PAD 6,60% 2020-2027 | 83 | 10,000 / | | 10 000 |
| SNLC.01 | SENELEC 6,50% 2018-2025 | | / | | 5 000 |
| SNTS.02 | SONATEL 6,50% 2020-2027 | | / 9,720 | 99 | 9 720 |
| EOM.01 | ETAT DU MALI 6.20% 2016-2023 | | / 1,665 | 3 600 | 1 665 |
| EOM.02 | Etat du Mali 6.50% 2017-2024 | | / 4,000 | 100 | 4 000 |
| EOM.03 | ETAT DU MALI 6,50 % 2018-2025 | | / | | 6 000 |
| EOM.04 | ETAT DU MALI 6,50% 2019-2027 | | / | | 10 000 |
| EOM.05 | ETAT DU MALI 6,50% 2020-2028 | | / | | 10 000 |
| EOM.06 | ETAT DU MALI 6,50% 2020-2027 | | / 10,000 | 330 | 9 900 |
| TPTG.02 | TPTG 6% 2022-2037 | | / 10,500 | 10 | 10 000 |
| TPNE.01 | TRESOR PUBLIC DU NIGER 6,50% 2019-2026 | | / | | 10 800 |
| TPNE.02 | TRESOR PUBLIC DU NIGER 6,50% 2019 - 2026 | | / 10,000 | 13 | 10 750 |
| TPNE.03 | TRESOR PUBLIC DU NIGER 6,5% 2020-2027 | | / 10,800 | 10 | 10 800 |
| TPNE.04 | TRESOR PUBLIC DU NIGER 6,30% 2021-2031 | | / 10,500 | 3 995 | 10 500 |
| TPNE.05 | TPNE 6,15 % 2022-2034 | | / | | 10 800 |
| TPNE.06 | TRESOR PUBLIC DU NIGER 6,15% 2022 - 2034 | | / | | 10 000 |
| TPCI.071 | TPCI 5,65% 2022-2032 | | / 10,100 | 10 000 | 10 000 |
| TPCI.072 | TPCI 5,65% 2022-2029 | | / 10,000 | 647 | 10 000 |
| TPCI.073 | TPCI 5,75% 2022-2032 | | / | | 10 000 |
| TPCI.074 | TPCI 5,85% 2022-2042 | | / | | 10 000 |
| TPCI.075 | TPCI 5,65% 2022-2029 | | / | | 10 000 |
| TPCI.076 | TPCI 5,75% 2022-2032 | | / | | 10 000 |
| TPCI.065 | TPCI 5,90% 2021-2031 | | / | | 10 700 |
| TPCI.066 | TPCI 5,90% 2021-2031 | | / 9,950 | 6 097 | 9 950 |
| TPCI.067 | TPCI 5,90 % 2021-2036 | | / | | 10 400 |
| TPCI.068 | TPCI 5,90 % 2022-2037 | | / 10,000 | 9 900 | 9 999 |
| TPCI.069 | TPCI 5,75 % 2022-2037 | | / 9,900 | 69 853 | 9 900 |
| TPCI.070 | TPCI 5,75 % 2022-2037 | | / | | 10 000 |
| TPCI.059 | TPCI 5,90% 2021-2031 | | / | | 10 350 |
| TPCI.060 | TPCI 5,80% 2021-2028 | | / 10,050 | 250 | 10 050 |
| TPCI.061 | TPCI 5,90% 2021-2031 | | / | | 10 050 |
| TPCI.062 | TPCI 5,80 % 2021 -2028 | | / | | 10 800 |
| TPCI.063 | TPCI 5,90% 2021 -2031 | | / | | 10 000 |
| TPCI.064 | TPCI 5,80 % 2021 - 2028 | | / | | 10 180 |
| TPCI.053 | TPCI 5,80% 2020-2027 | | / | | 10 600 |
| TPCI.054 | TPCI 5,90% 2020-2030 | | / | | 10 000 |
| TPCI.055 | TPCI 5,80% 2020 -2027 | | / | | 10 500 |
| TPCI.056 | TPCI 5,90% 2020- 2030 | | / | | 10 800 |
| TPCI.057 | TPCI 5,80% 2020-2027 | | / | | 10 000 |
| TPCI.058 | TPCI 5,80% 2021-2028 | | / 10,100 | 200 | 9 975 |
| TPCI.047 | TPCI 5,80% 2020 - 2027 | | / | | 10 250 |
| TPCI.048 | TPCI 5,80% 2020- 2027 | | / 10,150 | 1 201 | 9 950 |
| TPCI.049 | TPCI 5,90% 2020- 2030 | | / | | 10 085 |
| TPCI.050 | TPCI 5,90% 2020-2030 | | / | | 10 000 |
| TPCI.051 | TPCI 5,80% 2020-2027 | | / | | 10 000 |

| | | | | | | | |
|----------|----------------------------------|-------|----------|---|--------|-------|--------|
| TPCI.052 | TPCI 5,90 % 2020-2030 | | | / | | | 10 300 |
| TPCI.041 | TPCI 5,80% 2020-2027 | 25 | 10,000 | / | | | 10 000 |
| TPCI.042 | TPCI 5,90% 2020-2030 | | | / | 10,000 | 895 | 10 000 |
| TPCI.043 | TPCI 5,90% 2020 - 2030 | | | / | 10,000 | 57 | 10 000 |
| TPCI.044 | TPCI 5,80% 2020 - 2027 | | | / | | | 10 095 |
| TPCI.045 | TPCI 5,80% 2020 -2027 | | | / | | | 10 000 |
| TPCI.046 | TPCI 5,90% 2020 - 2030 | | | / | | | 10 200 |
| TPCI.035 | TPCI 5,75% 2019 -2026 | | | / | | | 10 250 |
| TPCI.036 | TPCI 5,75% 2019- 2026 | | | / | | | 10 035 |
| TPCI.037 | TPCI 5,80% 2019-2026 | | | / | | | 8 000 |
| TPCI.038 | TPCI 5,75% 2019-2026 | | | / | 8,000 | 254 | 8 060 |
| TPCI.039 | TPCI 5,75% 2019 - 2026 | | | / | | | 8 560 |
| TPCI.040 | TPCI 5,75% 2019-2026 | | | / | | | 8 160 |
| TPCI.029 | TPCI 6% 2018-2026 | | | / | | | 10 000 |
| TPCI.030 | TPCI 5,95% 2018-2025 | | | / | | | 5 985 |
| TPCI.031 | TPCI 5,75% 2019 - 2026 | | | / | | | 10 230 |
| TPCI.032 | TPCI 2,23% 2019-2026 | | | / | | | 10 000 |
| TPCI.033 | TPCI 5.75% 2019-2026 | | | / | | | 8 640 |
| TPCI.034 | TPCI 6% 2019-2029 | | | / | | | 8 750 |
| TPCI.023 | TPCI 5.90% 2016-2026 | | | / | | | 10 215 |
| TPCI.024 | TPCI 6.25% 2017-2029 | | | / | | | 10 000 |
| TPCI.025 | TPCI 5,95% 2017-2024 A | | | / | | | 9 975 |
| TPCI.026 | TPCI 5,95% 2017-2024 B | | | / | | | 9 975 |
| TPCI.027 | TPCI 6% 2017-2025 | | | / | | | 10 250 |
| TPCI.028 | TPCI 6% 2018 - 2026 | | | / | 10,100 | 95 | 10 100 |
| TPBJ.05 | TPBJ 5,85 % 2022-2042 | | | / | 9,945 | 105 | 9 945 |
| TPBJ.06 | TPBJ 5,75% 2022-2037 | | | / | | | 10 000 |
| TPCI.017 | TPCI 3% 2014-2024 | | | / | | | 10 000 |
| TPCI.019 | TPCI 5.99% 2015-2025 | | | / | | | 10 350 |
| TPCI.021 | TPCI 6% 2016-2028 | | | / | 10,000 | 15 | 10 000 |
| TPCI.022 | TPCI 5.90% 2016 - 2026 | | | / | 10,000 | 110 | 10 000 |
| TPBF.06 | TPBF 6.50% 2018-2025 | | | / | | | 10 500 |
| TPBF.07 | TPBF 6,50% 2018- 2025 | | | / | | | 10 000 |
| TPBF.08 | TPBF 6,50% 2019-2027 | | | / | | | 10 000 |
| TPBF.09 | TPBF 6,50% 2019 - 2027 | | | / | | | 10 800 |
| TPBJ.03 | TPBJ 6,50% 2020-2028 | 975 | 10,000 | / | | | 10 000 |
| TPBJ.04 | TPBJ 5,50 % 2022-2037 | | | / | | | 10 000 |
| TPBF.012 | TPBF 6.50% 2021-2031 | | | / | | | 10 700 |
| TPBF.013 | TPBF 6,50 % 2021 - 2031 | 3 190 | 10,000 | / | 10,200 | 9 996 | 10 200 |
| TPBF.014 | TPBF 6,30% 2022-2034 | | | / | 10,500 | 4 999 | 10 500 |
| TPBF.015 | ETAT DU BURKINA 6,30 % 2022-2034 | | | / | | | 10 000 |
| TPBF.04 | TPBF 6.50% 2017-2027 | | | / | 10,100 | 2 | 10 000 |
| TPBF.05 | TPBF 6,50% 2017-2024 | | | / | 10,000 | 6 | 10 800 |
| EOM.07 | ETAT DU MALI 6.50% 2021-2031 | | | / | 10,000 | 7 507 | 10 000 |
| EOM.08 | ETAT DU MALI 6,20 % 2022-2032 | | | / | 10,250 | 6 | 10 250 |
| EOS.05 | ETAT SENEGAL 6.50% 2013-2023 | | | / | | | 10 000 |
| EOS.07 | ETAT SENEGAL 6.30% 2015-2025 | | | / | 10,500 | 4 999 | 10 500 |
| TPBF.010 | TPBF 6,50% 2020 - 2028 | 200 | 9,166.67 | / | | | 9 900 |
| TPBF.011 | TPBF 6,50 % 2020-2028 | | | / | | | 9 167 |
| BIDC.04 | BIDC-EBID 6.10% 2017-2027 | | | / | 6,250 | 8 | 6 250 |
| BIDC.05 | BIDC-EBID 6,40% 2019-2026 | | | / | 10,500 | 2 999 | 10 500 |
| BIDC.06 | BIDC-EBID 6,50 % 2021-2028 | | | / | | | 10 800 |
| BIDC.07 | BIDC-EBID 5,90% 2022-2029 | | | / | 10,300 | 9 802 | 10 300 |
| CRRH.02 | CRRH-UEMOA 6.10% 2012-2024 | | | / | | | 10 000 |
| CRRH.03 | CRRH-UEMOA 6% 2013-2023 | | | / | | | 10 000 |

| | | | | | |
|---------|----------------------------|--|---|--|--------|
| CRRH.04 | CRRH-UEMOA 6% 2014-2024 | | / | | 10 000 |
| CRRH.05 | CRRH-UEMOA 5.85% 2015-2025 | | / | | 10 000 |
| CRRH.06 | CRRH-UEMOA 5.85% 2016-2026 | | / | | 10 230 |
| CRRH.07 | CRRH-UEMOA 5.95% 2017-2029 | | / | | 5 833 |
| CRRH.08 | CRRH-UEMOA 5.95% 2018-2030 | | / | | 6 667 |
| CRRH.09 | CRRH-UEMOA 6.05% 2018-2033 | | / | | 7 333 |

SUKUK ET TITRES ASSIMILES

| Symbole | Titre | Quantité résiduelle à l'achat | Cours Achat / Vente | Quantité résiduelle à la vente | Cours de Référence |
|----------|--------------------------|-------------------------------|---------------------|--------------------------------|--------------------|
| SUKCI.S2 | SUKUK CI 5.75% 2016-2023 | | / | | 10 800 |
| SUKSN.S2 | SUKUK SN 6% 2016-2026 | | / | | 10 750 |
| SUKTG.S1 | SUKUK TG 6.5% 2016-2026 | | / | | 10 850 |

CALENDRIER DES ASSEMBLEES GENERALES

ANNEE : 2023

| Société | Nature | Date | Heure | Lieu |
|---------|--------|------|-------|------|
|---------|--------|------|-------|------|

L'actualité de la BRVM sur nos plateformes digitales

Infos BRVM

Pour recevoir les informations boursières par SMS, souscrivez :



Côte d'Ivoire : *430#
Bénin : *430*15#



Côte d'Ivoire : #139#
Burkina Faso : *310#



Côte d'Ivoire : *431#
Niger : *512*9#
Togo : *310#

Site web

www.brvm.org



Application Mobile

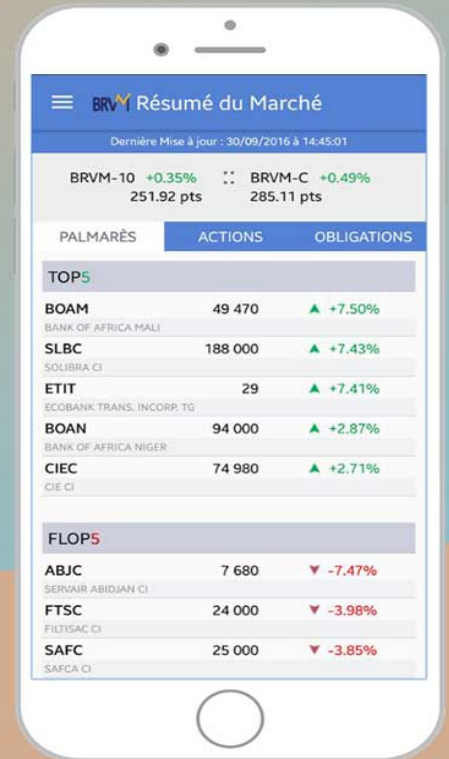

Disponible sur Google play

Disponible sur App Store

Nous suivre sur :

