

<b>BRVM COMPOSITE</b>	<b>207,47</b>
Variation Jour	0,43 %
Variation annuelle	2,09 %

<b>BRVM 30</b>	<b>104,08</b>
Variation Jour	0,44 %
Variation annuelle	4,08 %

<b>BRVM PRESTIGE</b>	<b>102,20</b>
Variation Jour	1,13 %
Variation annuelle	2,20 %

Evolution des indices

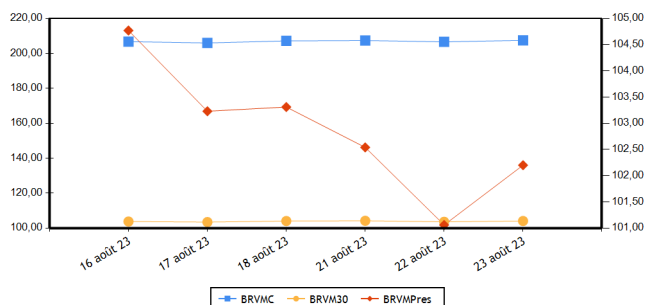

Volumes et valeurs transigés

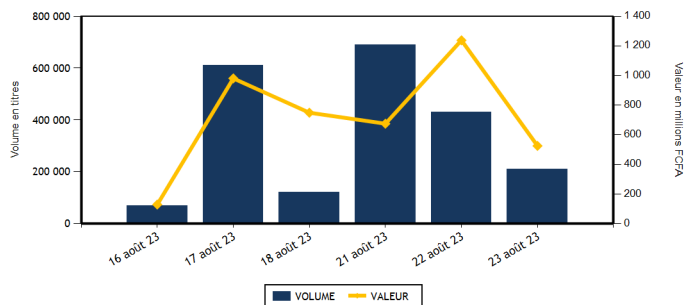

Actions	Niveau	Evol. Jour
Capitalisation boursière (FCFA)(Actions & Droits)	7 718 361 505 031	0,43 %
Volume échangé (Actions & Droits)	185 818	-56,65 %
Valeur transigée (FCFA) (Actions & Droits)	273 313 634	-77,53 %
Nombre de titres transigés	42	-4,55 %
Nombre de titres en hausse	16	6,67 %
Nombre de titres en baisse	12	-7,69 %
Nombre de titres inchangés	14	-12,50 %

Obligations	Niveau	Evol. Jour
Capitalisation boursière (FCFA)	10 126 161 081 293	2,01 %
Volume échangé	25 769	1 127,10 %
Valeur transigée (FCFA)	251 910 000	1 066,25 %
Nombre de titres transigés	4	100,00 %
Nombre de titres en hausse	0	-100,00 %
Nombre de titres en baisse	2	
Nombre de titres inchangés	2	

**PLUS FORTES HAUSSES**

Titres	Cours	Evol. Jour	Evol. annuelle
UNIWAX CI (UNXC)	805	7,33 %	4,55 %
ECOBANK TRANS. INCORP. TG (ETIT)	18	5,88 %	-5,26 %
BANK OF AFRICA SENEGAL (BOAS)	3 100	4,38 %	26,53 %
SICABLE CI (CABC)	1 200	3,00 %	2,56 %
BICI CI (BICC)	6 900	2,99 %	0,73 %

**PLUS FORTES BAISES**

Titres	Cours	Evol. Jour	Evol. annuelle
SAPH CI (SPHC)	3 010	-2,75 %	-39,74 %
TOTAL SN (TTLS)	2 495	-2,35 %	-1,58 %
ORANGE COTE D'IVOIRE (ORAC)	10 450	-2,15 %	2,35 %
SMB CI (SMBC)	9 515	-1,86 %	39,93 %
NEI-CEDA CI (NEIC)	650	-1,52 %	-18,75 %

**INDICES PAR COMPARTIMENT**

Base = 100 au 02 janvier 2023	Nombre de sociétés	Valeur	Evol. Jour	Evol. annuelle	Volume	Valeur	PER moyen
BRVM-PRESTIGE	10	102,20	1,13 %	2,20 %	147 435	145 792 089	6,28
BRVM-PRINCIPAL	36	100,58	-0,45 %	0,58 %	38 383	127 521 545	13,01

**INDICES SECTORIELS**

Base = 100 au 14 juin 1999	Nombre de sociétés	Valeur	Evol. Jour	Evol. annuelle	Volume	Valeur	PER moyen
BRVM - INDUSTRIE	11	103,40	0,25 %	-0,79 %	4 182	9 053 300	30,76
BRVM - SERVICES PUBLICS	5	504,22	0,16 %	3,07 %	22 279	123 088 650	9,05
BRVM - FINANCES	15	80,44	1,20 %	6,53 %	144 536	87 000 054	6,35
BRVM - TRANSPORT	2	377,50	-0,31 %	10,48 %	1	1 545	8,37
BRVM - AGRICULTURE	5	196,59	-1,19 %	-30,67 %	6 782	38 217 295	10,81
BRVM - DISTRIBUTION	7	372,95	-0,36 %	4,02 %	8 037	15 951 785	13,17
BRVM - AUTRES SECTEURS	1	1 240,05	0,50 %	5,79 %	1	1 005	-

Indicateurs	BRVM COMPOSITE
PER moyen du marché	10,03
Taux de rendement moyen du marché	8,15
Taux de rentabilité moyen du marché	9,33
Nombre de sociétés cotées	46
Nombre de lignes obligataires	127
Volume moyen annuel par séance	501 887,00
Valeur moyenne annuelle par séance	1 023 869 738,78

Indicateurs	BRVM COMPOSITE
Ratio moyen de liquidité	3,37
Ratio moyen de satisfaction	15,26
Ratio moyen de tendance	453,17
Ratio moyen de couverture	22,07
Taux de rotation moyen du marché	0,02
Prime de risque du marché	4,07
Nombre de SGI participantes	30

**Définitions**

Volume moyen annuel par séance = Volume annuel échangé / nombre de séances  
 Valeur moyenne annuelle par séance = Valeur annuelle échangée / nombre de séances  
 Ratio moyen de liquidité = Moyenne des ratios de liquidité (Titres échangés / Volume des ordres de vente)  
 Ratio moyen de satisfaction = Moyenne des ratios de satisfaction (Titres échangés / Volume des ordres d'achat)  
 Ratio moyen de tendance = Moyenne des ratios de tendance (Volume des ordres d'achat / Volume des ordres de vente)  
 Ratio moyen de couverture = Moyenne des ratios de couverture (Volume des ordres de vente / Volume des ordres d'achat)  
 Taux moyen de rotation = moyenne des taux de rotation des actions cotées (volume transigé/capital flottante)  
 PER moyen du marché = moyenne des PER des actions cotées ayant un PER positif  
 Taux de rendement moyen = moyenne des taux de rendement des actions cotées ayant distribué un dividende  
 Taux de rentabilité moyen = moyenne des taux de rentabilité des actions cotées  
 Prime de risque du marché = (1 / le PER moyen du marché) - le taux de référence actuel des emprunts d'Etat

**BOURSE REGIONALE DES VALEURS MOBILIERES**  
 Siège Social : Abidjan - Côte d'Ivoire, 18 av. Joseph Anoma  
 Adresse : 01 BP 3802 Abidjan 01  
 Tel : +225 20 31 55 50 / +225 20 32 66 85  
 Fax : +225 20 32 66 84  
 E-mail : brvm@brvm.org Site web : www.brvm.org



**MARCHE DES ACTIONS**

Sect. Act. (*)	Symbole	Titre	Cours Précédent	Cours du jour		Variation jour	Séance de cotation		Cours Référence	Variation de l'année précédente	Dernier dividende payé		Rdt. Net	PER
				Ouv.	Clôt.		Volume	Valeur			Montant net	Date		
<b>COMPARTIMENT PRESTIGE</b>			<b>102,20</b>	<b>points</b>		<b>1,13 %</b>								
AGR	PALC	PALM CI	8 000	8 000	7 900	-1,25 %	4 472	35 476 455	7 900	-23,93 %	1 213,63	19-juil.-23	15,36 %	2,93
AGR	SPHC	SAPH CI	3 095	3 010	3 010	-2,75 %	572	1 721 890	3 010	-39,74 %	365,40	4-août-22	12,14 %	4,61
DIS	TTLT	TOTAL CI	2 150	2 110	2 145	-0,23 %	2 005	4 297 330	2 145	13,19 %	159,29	25-août-22	7,43 %	11,00
DIS	TTLS	TOTAL SN	2 555	2 550	2 495	-2,35 %	3 583	8 992 275	2 495	-1,58 %	241,01	13-juil.-23	9,66 %	9,59
FIN	ETIT	ECOBANK TRANS. INCORP. TG	17	18	18	5,88 %	129 238	2 249 054	18	-5,26 %	0,60	8-juin-23	3,36 %	1,42
FIN	SGBC	SOCIETE GENERALE COTE D'IVOIRE	15 900	15 900	15 900	0,00 %	186	2 996 600	15 900	37,01 %	1 112,43	31-mai-23	7,00 %	6,63
IND	NTLC	NESTLE CI	8 390	8 385	8 490	1,19 %	18	149 830	8 490	2,97 %	728,10	8-août-23	8,58 %	11,27
IND	SMBC	SMB CI	9 695	9 695	9 515	-1,86 %	573	5 530 275	9 515	39,93 %	720,00	24-août-22	7,57 %	7,87
SPU	ONTBF	ONATEL BF	2 400	2 355	2 400	0,00 %	1 822	4 313 200	2 400	-25,00 %	287,88	26-juin-23	11,99 %	7,29
SPU	SNTS	SONATEL SN	16 000	16 000	16 395	2,47 %	4 966	80 065 180	16 395	7,86 %	1 500,00	30-mai-23	9,15 %	5,88
<b>TOTAL</b>							147 435	145 792 089						

<b>COMPARTIMENT PRINCIPAL</b>			<b>100,58</b>	<b>points</b>		<b>-0,45 %</b>								
AGR	SCRC	SUCRIVOIRE	535	530	540	0,93 %	1 712	915 980	540	-41,62 %	40,50	20-août-21	7,50 %	
AGR	SICC	SICOR CI	6 000	NC	NC	0,00 %			6 000	11,01 %	1 919,00	25-sept.-00		30,19
AGR	SOGC	SOGB CI	3 995	3 950	3 995	0,00 %	26	102 970	3 995	-29,54 %	558,00	17-juil.-23	13,97 %	5,51
AUT	STAC	SETAO CI	1 000	1 005	1 005	0,50 %	1	1 005	1 005	5,79 %	66,15	18-juil.-22	6,58 %	
DIS	ABJC	SERVAIR ABIDJAN CI	1 345	1 345	1 345	0,00 %	849	1 141 905	1 345	3,86 %	57,73	24-août-22	4,29 %	11,57
DIS	BNBC	BERNABE CI	1 900	1 900	1 900	0,00 %	2	3 800	1 900	-5,00 %	150,00	24-juil.-23	7,89 %	6,96
DIS	CFAC	CFAO MOTORS CI	950	950	950	0,00 %	343	325 850	950	2,15 %	69,47	2-août-22	7,31 %	31,14
DIS	PRSC	TRACTAFRIC MOTORS CI	3 150	3 150	3 195	1,43 %	92	292 290	3 195	0,00 %	175,86	30-août-22	5,50 %	8,98
DIS	SHEC	VIVO ENERGY CI	770	765	770	0,00 %	1 163	898 335	770	2,67 %	29,00	28-oct.-22	3,77 %	12,93
FIN	BICC	BICI CI	6 700	6 700	6 900	2,99 %	139	931 900	6 900	0,73 %	401,40	31-juil.-23	5,82 %	9,28
FIN	BOAB	BANK OF AFRICA BN	6 150	6 295	6 295	2,36 %	1 170	7 370 100	6 295	5,80 %	627,00	25-mai-23	9,96 %	6,67
FIN	BOABF	BANK OF AFRICA BF	6 450	6 450	6 450	0,00 %	365	2 368 250	6 450	24,04 %	577,00	5-mai-23	8,95 %	5,57
FIN	BOAC	BANK OF AFRICA CI	6 215	6 200	6 215	0,00 %	3 902	24 112 260	6 215	67,97 %	540,00	28-avr.-23	8,69 %	6,19
FIN	BOAM	BANK OF AFRICA ML	1 450	1 450	1 450	0,00 %	284	411 800	1 450	3,57 %	271,00	15-mai-19		10,78
FIN	BOAN	BANK OF AFRICA NG	4 700	4 690	4 745	0,96 %	1 567	7 389 345	4 745	-17,98 %	613,80	25-mai-23	12,94 %	6,09
FIN	BOAS	BANK OF AFRICA SENEGAL	2 970	2 970	3 100	4,38 %	638	1 864 560	3 100	26,53 %	187,50	1-juin-23	6,05 %	4,78
FIN	CBIBF	CORIS BANK INTERNATIONAL	8 200	8 195	8 165	-0,43 %	98	802 510	8 165	-2,68 %	525,00	6-juil.-23	6,43 %	4,63
FIN	ECOC	ECOBANK COTE D'IVOIRE	5 750	5 770	5 770	0,35 %	1 407	8 117 090	5 770	16,68 %	549,00	30-mai-22	9,51 %	7,12
FIN	NSBC	NSIA BANQUE COTE D'IVOIRE	5 500	5 495	5 500	0,00 %	916	5 019 215	5 500	-7,95 %	363,60	7-juil.-23	6,61 %	4,20
FIN	ORGT	ORAGROUP TOGO	2 500	2 405	2 500	0,00 %	13	32 025	2 500	-36,31 %	59,52	17-juil.-20	2,38 %	9,04
FIN	SAFC	SAFCA CI	650	640	650	0,00 %	142	91 300	650	-26,14 %	23,04	29-juil.-11		
FIN	SIBC	SOCIETE IVOIRIENNE DE BANQUE	5 170	5 110	5 230	1,16 %	4 471	23 244 045	5 230	14,07 %	495,00	11-août-23	9,46 %	6,52
IND	CABC	SICABLE CI	1 165	1 165	1 200	3,00 %	101	117 700	1 200	2,56 %	69,00	2-août-23	5,75 %	6,61
IND	FTSC	FILTISAC CI	1 120	1 120	1 105	-1,34 %	645	721 920	1 105	-30,94 %	235,00	30-juil.-21	21,27 %	101,54
IND	NEIC	NEI-CEDA CI	660	650	650	-1,52 %	225	146 250	650	-18,75 %	9,00	28-juin-01		6,84
IND	SEMC	CROWN SIEM CI	670	640	660	-1,49 %	12	7 820	660	-2,94 %	14,40	28-déc.-21	2,18 %	6,97
IND	SIVC	AIR LIQUIDE CI	550	560	560	1,82 %	2	1 120	560	-17,04 %	63,00	29-sept.-17		12,14
IND	SLBC	SOLIBRA CI	84 330	84 000	84 320	-0,01 %	4	336 980	84 320	1,29 %	4 050,00	12-août-22	4,80 %	114,02

IND	STBC	SITAB CI	6 150	NC	NC	0,00 %			6 150	-10,22 %	551,00	27-juil.-23	8,96 %	9,60
IND	UNLC	UNILEVER CI	5 800	NC	NC	0,00 %			5 800	-17,44 %	1 233,00	9-juil.-12		
IND	UNXC	UNIWAX CI	750	750	805	7,33 %	2 602	2 041 405	805	4,55 %	60,75	29-juil.-22	7,55 %	
SPU	CIEC	CIE CI	2 085	2 060	2 100	0,72 %	14 654	32 154 515	2 100	5,53 %	157,50	31-juil.-23	7,50 %	11,98
SPU	ORAC	ORANGE COTE D'IVOIRE	10 680	10 450	10 450	-2,15 %	415	4 340 255	10 450	2,35 %	752,76	15-juin-23	7,20 %	10,26
SPU	SDCC	SODE CI	5 250	5 250	5 250	0,00 %	422	2 215 500	5 250	-3,93 %	432,00	21-oct.-22	8,23 %	9,83
TRP	SDSC	BOLLORE	1 550	1 545	1 545	-0,32 %	1	1 545	1 545	10,75 %	130,00	23-juin-22	8,41 %	8,37
TRP	SVOC	MOVIS CI	2 395	SP	SP	0,00 %			2 395	0,00 %	270,00	5-juil.-99		
<b>TOTAL</b>							38 383	127 521 545						

**TOTAL**
**TOTAL - Marché des actions**

185 818 273 313 634

Secteurs d'activités (\*) : AGR = Agriculture, AUT = Autres Secteurs, DIS = Distribution, FIN = Finances, IND = Industrie, TRP = Transport, SPU = Services Publics

**MARCHE DES DROITS**

Symbole	Titre	Cours Précédent	Cours du jour		Variation jour	Séance de cotation		Cours Référence	Variation depuis l'origine	Parité	Periode de négociation	
			Ouv.	Clôt.		Volume	Valeur				Début	fin

**TOTAL**
**TOTAL - Marché des droits**
**Légende:**

(d) Ex-dividende (V) Variation par rapport au cours de référence

Cours du jour: Ouv.: Ouverture Clôt.: Clôture Moy.: Moyen

Mentions : NC: Non Coté Ex-c: Ex-coupon Ex-d: Ex-droit SP: Suspendu Val-T: Valeur Théorique

PER = Cours / BNPA selon les données disponibles Rdt. Net: Rendement net (DNPA / Cours)

Comp.: 1 - Premier Compartiment 2 - Second Compartiment 3 - Compartiment de croissance

Ratio de liquidité = Titres échangés / Volume des ordres de vente

: Progression de l'indice sectoriel : Stabilité de l'indice sectoriel : Recul de l'indice sectoriel

**MARCHE DES OBLIGATIONS**

Symbole	Titre	Valeur nominale	Cours Précédent	Cours du jour	Cours Référence	Séance de cotation	Coupon couru	Coupon d'intérêt	Période	Montant net	Eché.	Type Amort
<b>OBLIGATIONS D'ETAT</b>												
EOM.O10	ETAT DU MALI 6,20 % 2022-2029	10 000	10 000	NC	10 000		436,55	A	620,00	9-déc.-23		ACD
EOM.O11	ETAT DU MALI 6,40 % 2023-2030	10 000	10 000	NC	10 000		241,31	A	640,00	7-avr.-24		ACD
EOM.O2	Etat du Mali 6.50% 2017-2024	2 000	2 000	NC	2 000		44,40	A	130,00	20-avr.-24		AC
EOM.O3	ETAT DU MALI 6,50 % 2018-2025	6 000	6 000	NC	6 000		458,74	A	520,00	5-oct.-23		AC
EOM.O4	ETAT DU MALI 6,50% 2019-2027	8 000	8 000	NC	8 000		59,67	A	520,00	12-juil.-24		AC
EOM.O5	ETAT DU MALI 6,50% 2020-2028	10 000	10 000	NC	10 000		264,62	A	650,00	27-mars-24		ACD
EOM.O6	ETAT DU MALI 6,50% 2020-2027	10 000	10 000	NC	10 000		473,70	A	650,00	30-nov.-23		AC
EOM.O7	ETAT DU MALI 6.50% 2021-2031	10 000	10 000	NC	10 000		229,10	A	650,00	16-avr.-24		AC
EOM.O8	ETAT DU MALI 6,20 % 2022-2032	10 000	10 000	NC	10 000		594,52	A	620,00	7-sept.-23		ACD
EOM.O9	ETAT DU MALI 6,30% 2022-2032	10 000	10 000	NC	10 000		443,59	A	630,00	9-déc.-23		ACD
EOS.O10	ETAT DU SENEGAL 6,15 % 2023-2030	10 000		10 000	10 000	100	1 000 000	491,33	S	615,00	29-sept.-23	ACD
EOS.O11	ETAT DU SENEGAL 6,35 % 2023-2033	10 000		10 000	10 000	10	100 000	488,14	S	611,00	29-sept.-23	ACD
EOS.O7	ETAT SENEGAL 6.30% 2015-2025	10 000	10 000	NC	10 000		155,34	S	317,59	25-nov.-23		ACD
EOS.O8	ETAT DU SENEGAL 5,95% 2022-2034	10 000	10 000	NC	10 000		386,34	A	595,00	29-déc.-23		ACD
EOS.O9	ETAT DU SENEGAL 6,00 % 2023-2028	10 000		10 000	10 000	100	1 000 000	479,35	S	600,00	29-sept.-23	ACD
TPBF.O10	TPBF 6,50% 2020 - 2028	8 333	8 417	NC	8 416.67		229,62	S	270,83	20-sept.-23		ACD
TPBF.O11	TPBF 6,50 % 2020-2028	8 334	8 334	NC	8 334		66,24	S	270,86	9-janv.-24		ACD
TPBF.O12	TPBF 6.50% 2021-2031	10 000	10 000	NC	10 000		266,71	S	325,00	25-sept.-23		ACD
TPBF.O13	TPBF 6,50 % 2021 - 2031	10 000	10 000	NC	10 000		84,78	S	325,00	6-janv.-24		ACD
TPBF.O14	TPBF 6,30% 2022-2034	10 000	10 000	NC	10 000		299,59	S	315,00	1-sept.-23		ACD
TPBF.O15	ETAT DU BURKINA 6,30 % 2022-2	10 000	10 000	NC	10 000		489,03	S	315,00	15-mai-23		ACD
TPBF.O16	ETAT DU BURKINA 6% 2023-2028	10 000	10 000	10 000	10 000	100	1 000 000	372,93	S	300,00	10-juil.-23	ACD
TPBF.O4	TPBF 6.50% 2017-2027	10 000	10 000	NC	10 000		40,85	S	326,78	31-janv.-24		ACD
TPBF.O5	TPBF 6,50% 2017-2024	10 000	10 000	NC	10 000		97,68	S	325,00	29-déc.-23		ACD
TPBF.O6	TPBF 6.50% 2018-2025	10 000	10 500	NC	10 500		140,68	S	325,89	5-déc.-23		ACD
TPBF.O7	TPBF 6,50% 2018- 2025	10 000	10 000	NC	10 000		176,63	S	325,00	15-nov.-23		AC
TPBF.O8	TPBF 6,50% 2019-2027	10 000	10 000	NC	10 000		194,11	S	327,67	6-nov.-23		ACD
TPBF.O9	TPBF 6,50% 2019 - 2027	10 000	10 000	NC	10 000		243,31	S	325,00	8-oct.-23		ACD
TPBJ.O3	TPBJ 6,50% 2020-2028	10 000	10 000	NC	10 000		646,44	A	650,00	25-août-23		AC
TPBJ.O4	TPBJ 5,50 % 2022-2037	10 000	10 000	NC	10 000		262,98	A	550,00	1-mars-24		AC
TPBJ.O5	TPBJ 5,85 % 2022-2042	10 000	9 790	NC	9 790		279,71	A	585,00	1-mars-24		ACD
TPBJ.O6	TPBJ 5,75% 2022-2037	10 000	10 000	NC	10 000		40,85	A	575,00	28-juil.-24		ACD
TPBJ.O7	TPBJ 5,70% 2023-2030	10 000	9 800	NC	9 800		253,85	A	570,00	13-mars-24		AC
TPBJ.O8	TPBJ 6,20% 2023-2038	10 000	10 000	NC	10 000		276,12	A	620,00	13-mars-24		AC
TPCI.O17	TPCI 3% 2014-2024	10 000	10 000	NC	10 000		53,28	S	150,00	19-déc.-23		ACD
TPCI.O19	TPCI 5.99% 2015-2025	10 000	10 400	NC	10 400		165,30	A	599,00	14-mai-24		ACD
TPCI.O21	TPCI 6% 2016-2028	10 000	10 000	NC	10 000		224,59	A	600,00	8-avr.-24		ACD
TPCI.O22	TPCI 5.90% 2016 - 2026	10 000	9 600	NC	9 600		111,23	A	590,00	15-juin-24		ACD
TPCI.O23	TPCI 5.90% 2016-2026	10 000	10 000	NC	10 000		450,99	A	590,00	17-nov.-23		ACD
TPCI.O24	TPCI 6.25% 2017-2029	10 000	9 970	NC	9 970		247,61	S	312,50	30-sept.-23		ACD
TPCI.O25	TPCI 5,95% 2017-2024 A	10 000	10 000	NC	10 000		196,71	S	297,50	24-oct.-23		ACD
TPCI.O26	TPCI 5,95% 2017-2024 B	10 000	10 000	NC	10 000		169,77	S	297,50	10-nov.-23		ACD
TPCI.O27	TPCI 6% 2017-2025	10 000	10 250	NC	10 250		90,16	S	300,00	29-déc.-23		ACD
TPCI.O28	TPCI 6% 2018 - 2026	10 000	10 100	NC	10 100		34,43	A	600,00	2-août-24		ACD
TPCI.O29	TPCI 6% 2018-2026	10 000	9 970	NC	9 970		506,30	A	600,00	19-oct.-23		ACD
TPCI.O30	TPCI 5,95% 2018-2025	5 000	4 910	NC	4 910		57,87	S	149,16	13-déc.-23		ACD
TPCI.O31	TPCI 5,75% 2019 - 2026	10 000	10 230	NC	10 230		100,55	A	575,00	20-juin-24		ACD
TPCI.O32	TPCI 2,23% 2019-2026	10 000		NC			38,99	A	223,00	20-juin-24		ACD
TPCI.O33	TPCI 5.75% 2019-2026	6 000	6 256	NC	6 256.20		147,05	A	345,00	20-mars-24		ACD
TPCI.O34	TPCI 6% 2019-2029	7 500	7 500	NC	7 500		191,80	A	450,00	20-mars-24		ACD
TPCI.O35	TPCI 5,75% 2019 -2026	10 000	10 250	NC	10 250		67,55	A	575,00	11-juil.-24		ACD
TPCI.O36	TPCI 5,75% 2019- 2026	10 000	10 000	NC	10 000		3,14	A	575,00	21-août-24		ACD
TPCI.O37	TPCI 5,80% 2019-2026	8 000	7 600	NC	7 600		333,06	A	464,00	4-déc.-23		ACD
TPCI.O38	TPCI 5,75% 2019-2026	8 000	8 080	NC	8 080		330,19	A	460,00	4-déc.-23		ACD
TPCI.O39	TPCI 5,75% 2019 - 2026	8 000	8 560	NC	8 560		390,68	A	460,00	17-oct.-23		ACD
TPCI.O40	TPCI 5,75% 2019-2026	8 000	7 840	NC	7 840		283,56	A	460,00	10-janv.-24		ACD
TPCI.O41	TPCI 5,80% 2020-2027	10 000	10 750	NC	10 750		278,91	A	580,00	29-févr.-24		ACD
TPCI.O42	TPCI 5,90% 2020-2030	10 000	10 100	NC	10 100		283,72	A	590,00	29-févr.-24		ACD
TPCI.O43	TPCI 5,90% 2020 - 2030	10 000	10 000	NC	10 000		196,67	A	590,00	23-avr.-24		ACD

TPCI.O44	TPCI 5,80% 2020 - 2027	10 000	10 095	NC	10 095		193,33	A	580,00	23-avr.-24	ACD	
TPCI.O45	TPCI 5,80% 2020 -2027	8 000	8 000	NC	8 000		86,21	A	464,00	16-juin-24	ACD	
TPCI.O46	TPCI 5,90% 2020 - 2030	8 750	8 925	NC	8 925		95,92	A	516,25	16-juin-24	ACD	
TPCI.O47	TPCI 5,80% 2020 - 2027	8 000	8 200	NC	8 200		86,21	A	464,00	16-juin-24	ACD	
TPCI.O48	TPCI 5,80% 2020- 2027	8 000	7 920	NC	7 920		31,69	A	464,00	29-juil.-24	ACD	
TPCI.O49	TPCI 5,90% 2020- 2030	8 750	8 824	NC	8 824.38		35,26	A	516,25	29-juil.-24	ACD	
TPCI.O50	TPCI 5,90% 2020-2030	10 000	10 000	NC	10 000		581,92	A	590,00	28-août-23	ACD	
TPCI.O51	TPCI 5,80% 2020-2027	10 000	10 000	NC	10 000		516,44	A	580,00	2-oct.-23	ACD	
TPCI.O52	TPCI 5,90 % 2020-2030	10 000	10 300	NC	10 300		525,34	A	590,00	2-oct.-23	ACD	
TPCI.O53	TPCI 5,80% 2020-2027	10 000	10 600	NC	10 600		475,12	A	580,00	28-oct.-23	ACD	
TPCI.O54	TPCI 5,90% 2020-2030	10 000	10 000	NC	10 000		483,32	A	590,00	28-oct.-23	ACD	
TPCI.O55	TPCI 5,80% 2020 -2027	10 000	10 500	NC	10 500		384,55	A	580,00	24-déc.-23	ACD	
TPCI.O56	TPCI 5,90% 2020- 2030	10 000	10 800	NC	10 800		391,18	A	590,00	24-déc.-23	ACD	
TPCI.O57	TPCI 5,80% 2020-2027	10 000	10 000	NC	10 000		438,58	A	580,00	20-nov.-23	ACD	
TPCI.O58	TPCI 5,80% 2021-2028	10 000	10 150	NC	10 150		264,64	A	580,00	9-mars-24	ACD	
TPCI.O59	TPCI 5,90% 2021-2031	10 000	10 350	NC	10 350		269,21	A	590,00	9-mars-24	ACD	
TPCI.O60	TPCI 5,80% 2021-2028	10 000	10 050	NC	10 050		161,64	A	580,00	13-mai-24	ACD	
TPCI.O61	TPCI 5,90% 2021-2031	10 000	10 050	NC	10 050		164,43	A	590,00	13-mai-24	ACD	
TPCI.O62	TPCI 5,80 % 2021 -2028	10 000	10 800	NC	10 800		85,57	A	580,00	30-juin-24	ACD	
TPCI.O63	TPCI 5,90% 2021 -2031	10 000	10 000	NC	10 000		87,05	A	590,00	30-juin-24	ACD	
TPCI.O64	TPCI 5,80 % 2021 - 2028	10 000	10 180	NC	10 180		591,12	A	580,00	16-août-23	ACD	
TPCI.O65	TPCI 5,90% 2021-2031	10 000	10 700	NC	10 700		528,58	A	590,00	30-sept.-23	ACD	
TPCI.O66	TPCI 5,90% 2021-2031	10 000	9 950	NC	9 950		470,38	A	590,00	5-nov.-23	ACD	
TPCI.O67	TPCI 5,90 % 2021-2036	10 000	10 400	NC	10 400		404,11	A	590,00	16-déc.-23	ACD	
TPCI.O68	TPCI 5,90 % 2022-2037	10 000	10 000	NC	10 000		328,14	A	590,00	1-févr.-24	ACD	
TPCI.O69	TPCI 5,75 % 2022-2037	10 000	10 000	NC	10 000		241,94	A	575,00	22-mars-24	ACD	
TPCI.O70	TPCI 5,75 % 2022-2037	10 000	10 100	10 000	10 000	25 020	245 200 000	757,74	A	575,00	29-avr.-23	ACD
TPCI.O71	TPCI 5,65% 2022-2032	10 000	10 150	NC	10 150		106,52	A	565,00	15-juin-24	ACD	
TPCI.O72	TPCI 5,65% 2022-2029	10 000	10 000	NC	10 000		38,59	A	565,00	29-juil.-24	ACD	
TPCI.O73	TPCI 5,75% 2022-2032	10 000	10 000	NC	10 000		39,28	A	575,00	29-juil.-24	ACD	
TPCI.O74	TPCI 5,85% 2022-2042	10 000	10 000	NC	10 000		38,59	A	565,00	29-juil.-24	ACD	
TPCI.O75	TPCI 5,65% 2022-2029	10 000	10 000	NC	10 000		495,34	A	565,00	7-oct.-23	ACD	
TPCI.O76	TPCI 5,75% 2022-2032	10 000	9 800	NC	9 800		504,11	A	575,00	7-oct.-23	ACD	
TPCI.O77	TPCI (TAUX DE BASE + SPREAD) % 2022-2029	10 000	10 000	NC	10 000		21,68	T	166,25	11-nov.-23	ACD	
TPCI.O78	TPCI 5,65% 2022-2029	10 000	10 000	NC	10 000		391,63	A	565,00	13-déc.-23	ACD	
TPCI.O79	TPCI 5,75% 2023-2030	10 000	9 992	NC	9 992		277,26	A	575,00	28-févr.-24	ACD	
TPNE.O1	TRESOR PUBLIC DU NIGER 6,50% 2019-2026	10 000	10 000	NC	10 000		262,84	A	650,00	28-mars-24	ACD	
TPNE.O2	TRESOR PUBLIC DU NIGER 6,50% 2019 - 2026	10 000	10 000	NC	10 000		39,07	A	650,00	1-août-24	ACD	
TPNE.O3	TRESOR PUBLIC DU NIGER 6,5% 2020-2027	8 000	8 136	NC	8 136		32,68	A	520,00	31-juil.-24	ACD	
TPNE.O4	TRESOR PUBLIC DU NIGER 6,30% 2021-2031	10 000	10 000	NC	10 000		628,27	A	630,00	24-août-23	ACD	
TPNE.O5	TPNE 6,15 % 2022-2034	10 000	10 550	NC	10 550		136,11	A	615,00	3-juin-24	ACD	
TPNE.O6	TRESOR PUBLIC DU NIGER 6,15% 2022 - 2034	10 000	10 000	NC	10 000		424,60	A	615,00	14-déc.-23	ACD	
TPTG.O2	TPTG 6% 2022-2037	10 000	10 000	NC	10 000		460,27	A	600,00	16-nov.-23	ACD	
<b>TOTAL</b>						<b>25 330</b>	<b>248 300 000</b>					
<b>OBLIGATIONS REGIONALES</b>												
BIDC.O4	BIDC-EBID 6.10% 2017-2027	5 000	5 000	NC	5 000		56,67	A	305,00	16-juin-24	ACD	
BIDC.O5	BIDC-EBID 6,40% 2019-2026	10 000	10 000	NC	10 000		73,04	S	320,00	12-janv.-24	ACD	
BIDC.O6	BIDC-EBID 6,50 % 2021-2028	10 000	10 000	NC	10 000		172,74	S	327,67	18-nov.-23	ACD	
BIDC.O7	BIDC-EBID 5,90% 2022-2029	10 000	10 300	NC	10 300		121,23	S	295,81	9-déc.-23	ACD	
CRRH.O10	CRRH-UEMOA 6,10% 2022-2037	10 000	10 000	NC	10 000		33,15	S	305,00	3-févr.-24	AC	
CRRH.O2	CRRH-UEMOA 6.10% 2012-2024	10 000	10 000	NC	10 000		61,33	S	305,00	17-janv.-24	AC	
CRRH.O3	CRRH-UEMOA 6% 2013-2023	10 000	10 000	NC	10 000		195,08	S	300,00	26-oct.-23	AC	
CRRH.O4	CRRH-UEMOA 6% 2014-2024	10 000	10 000	NC	10 000		88,52	S	300,00	30-déc.-23	AC	
CRRH.O5	CRRH-UEMOA 5.85% 2015-2025	10 000	10 000	NC	10 000		79,92	S	294,10	4-janv.-24	AC	
CRRH.O6	CRRH-UEMOA 5.85% 2016-2026	10 000	10 230	NC	10 230		81,07	S	292,50	3-janv.-24	ACD	
CRRH.O7	CRRH-UEMOA 5.95% 2017-2029	5 417	5 417	NC	5 417		85,83	S	161,15	17-nov.-23	AC	
CRRH.O8	CRRH-UEMOA 5.95% 2018-2030	6 250	6 250	NC	6 250		64,01	S	185,94	21-déc.-23	AC	
CRRH.O9	CRRH-UEMOA 6.05% 2018-2033	7 000	7 000	NC	7 000		72,90	S	211,75	21-déc.-23	AC	
<b>TOTAL</b>						<b>0</b>	<b>0</b>					

**OBLIGATIONS PRIVEES**

Code	Titre	Montant	Montant	Statut	Montant	Montant	Montant	Montant	Statut	Date	Statut	
BHSN.O1	DIASPORA BONDS BHS 6,25% 2019-	10 000	10 000	NC	10 000			75,14	S	314,21	10-janv.-24	ACD
FNSBC.O1	FCTC NSIA BANQUE 7 % 2020-2025	3 889	3 889	NC	3 888.88			49,29	T	66,69	16-sept.-23	ACD
FORBT.O1	FCTC ORABANK 7 % 2021-2026	7 778	8 322	NC	8 322.22			81,19	T	133,39	28-sept.-23	ACD
FTIMC.O1	FCTC TEYLIOM IMMO 7 % 2021-2028	8 333	8 333	NC	8 333.33			118,06	T	142,92	8-sept.-23	ACD
ORGT.O2	ORAGROUP SA 7,15% 2021-2028	10 000	10 500	10 000	10 000	309	3 090 000	232,47	S	357,50	26-oct.-23	ACD
PADS.O3	PAD 6,60% 2020-2027	9 000	9 315	NC	9 315			204,49	S	297,00	19-oct.-23	ACD
PTRC.O1	PETRO IVOIRE 6,80% 2022-2029	10 000	10 000	NC	10 000			251,11	S	666,00	15-déc.-23	ACD
SNLC.O1	SENELEC 6,50% 2018-2025	4 000	4 000	4 000	4 000	130	520 000	105,27	S	130,00	27-sept.-23	AC
SNTS.O2	SONATEL 6,50% 2020-2027	8 000	8 000	NC	8 000			50,75	S	245,74	16-janv.-24	ACD
<b>TOTAL</b>						<b>439</b>	<b>3 610 000</b>					

**SUKUK ET TITRES ASSIMILES**

Code	Titre	Montant	Montant	Statut	Montant	Montant	Montant	Montant	Statut	Date	Statut	
SUKCI.S2	SUKUK CI 5.75% 2016-2023	10 000	10 800	NC	10 800			269,93	S	293,89	7-sept.-23	ACD
SUKSN.S2	SUKUK SN 6% 2016-2026	10 000	10 750	NC	10 750			46,67	S	306,67	26-janv.-24	ACD
SUKTG.S1	SUKUK TG 6.5% 2016-2026	10 000	10 000	NC	10 000			384,19	S	371,86	17-août-23	ACD
<b>TOTAL</b>						<b>0</b>	<b>0</b>					

**TOTAL - Marché des obligations**
**25 769 251 910 000**

**Légende :**  
 (#) (\*) Ex-Coupon couru (#)Cours de référence amorti / Coupon couru Ex-c (#)Ex-marge de profits  
 Cours du jour: Ouv.: Ouverture Clôt.: Clôture Moy.: Moyen  
 Type Amort: Type d'Amortissement IF: In Fine AC: Amortissement Constant AD: Amortissement Dégressif ACD: Amortissement Constant Différé  
 Période: Périodicité de paiement des coupons A: Annuelle S: Semestrielle T: Trimestrielle  
 Eché.: Échéance de paiement des intérêts  
 Mentions: NC: Non Coté Ex-c: Ex-coupon ou Ex-droit SP: Suspendu

**INFORMATIONS**
**OPERATIONS EN COURS**

Emetteur	Opération
ETAT DU SENEGAL	Première cotation - ETAT DU SENEGAL 6,00 % 2023-2028, ETAT DU SENEGAL 6,15 % 2023-2030 et ETAT DU SENEGAL 6,35 % 2023-2033 - Première cotation le 23 août 2023

**AVIS**

Entité	N°	Nature	Objet
BRVM	175-2023	Païement Intérêts et remboursement	Païement des intérêts semestriels et remboursement partiel du capital - SENELEC 6,50 % 2018-2025
BRVM	176-2023	Païement de dividendes	Païement de dividendes Exercice 2022 - CFAO MOTORS CI
BRVM	177-2023	Païement de dividendes	Païement de dividendes Exercice 2022 - - TRACTAFRIC MOTORS CI
BRVM	178-2023	Première cotation	Résultats de première cotation - ETAT DU SENEGAL 6,00 % 2023-2028, ETAT DU SENEGAL 6,15 % 2023-2030 et ETAT DU SENEGAL 6,35 % 2023-2033

**COMMUNIQUES**

Emetteur	N°	Nature	Objet
NSBC	20230823	Resultats financiers	Résultats financiers - 1er semestre 2023 - NSIA BANQUE CI

**QUANTITES RESIDUELLES**
**MARCHE DES ACTIONS**

Symbole	Titre	Quantité résiduelle à l'achat	Cours Achat / Vente			Quantité résiduelle à la vente	Cours de Référence
ABJC	SERVAIR ABIDJAN CI	218	1,350	/	1,400	2 696	1 345
BICC	BICI CI	75	6,705	/	6,900	1 999	6 900
BNBC	BERNABE CI	17	1,780	/	1,900	8	1 900
BOAB	BANK OF AFRICA BN	22	6,200	/	6,290	3	6 295
BOABF	BANK OF AFRICA BF	59	6,450	/	6,490	557	6 450
BOAC	BANK OF AFRICA CI	351	6,150	/	6,200	10	6 215
BOAM	BANK OF AFRICA ML	100	1,410	/	1,450	326	1 450
BOAN	BANK OF AFRICA NG	53	4,705	/	4,745	5 954	4 745
BOAS	BANK OF AFRICA SENEGAL	22	Marché	/			3 100
CABC	SICABLE CI	200	1,165	/	1,200	520	1 200
CBIBF	CORIS BANK INTERNATIONAL	7	8,170	/	8,195	10	8 165
CFAC	CFAO MOTORS CI	10	930	/	945	5	950
CIEC	CIE CI	5	2,100	/	2,170	125	2 100
ECOC	ECOBANK COTE D'IVOIRE	112	5,765	/	5,770	3 749	5 770
ETIT	ECOBANK TRANS. INCORP. TG	643 306	17	/	18	987 783	18
FTSC	FILTISAC CI	9 193	1,105	/	1,120	14 841	1 105
NEIC	NEI-CEDA CI	20	640	/	650	215	650
NSBC	NSIA BANQUE COTE D'IVOIRE	625	5,470	/	5,500	485	5 500
NTLC	NESTLE CI	27	8,010	/	8,485	94	8 490
ONTBF	ONATEL BF	415	2,390	/	2,400	4 265	2 400
ORAC	ORANGE COTE D'IVOIRE	1 683	10,450	/	10,500	483	10 450
ORGT	ORAGROUP TOGO	1 497	2,405	/	2,500	3 470	2 500
PALC	PALM CI	14	7,850	/	7,900	810	7 900
PRSC	TRACTAFRIC MOTORS CI	44	3,150	/	3,195	3	3 195
SAFC	SAFCA CI	400	640	/	650	2 853	650
SCRC	SUCRIVOIRE	1 570	530	/	540	913	540
SDCC	SODE CI	50	5,240	/	5,250	3 953	5 250
SDSC	BOLLORE	825	1,495	/	1,545	311	1 545
SEMC	CROWN SIEM CI	37	640	/	660	157	660
SGBC	SOCIETE GENERALE COTE D'IVOIRE	4 999	15,900	/	16,200	625	15 900
SHEC	VIVO ENERGY CI	83	765	/	770	3 910	770
SIBC	SOCIETE IVOIRIENNE DE BANQUE	10	5,155	/	5,230	5 338	5 230
SICC	SICOR CI	3	5,550	/	6,000	48	6 000
SIVC	AIR LIQUIDE CI	16	555	/	560	469	560
SLBC	SOLIBRA CI	2	84,320	/			84 320
SMBC	SMB CI	7	9,515	/	9,650	969	9 515
SNTS	SONATEL SN	5	16,010	/	16,395	105	16 395
SOGC	SOGB CI	5	3,990	/	3,995	408	3 995
SPHC	SAPH CI	250	3,015	/	3,095	934	3 010
STAC	SETAO CI	1	1,075	/			1 005
STBC	SITAB CI	23	5,885	/	6,145	36	6 150
SVOC	MOVIS CI			/			2 395
TTLC	TOTAL CI	2	2,135	/	2,145	368	2 145
TTLS	TOTAL SN	81	2,450	/	2,495	46	2 495
UNLC	UNILEVER CI	1	5,365	/	5,800	773	5 800
UNXC	UNIWAX CI	40	785	/	800	900	805

## QUANTITES RESIDUELLES

### MARCHE DES DROITS

Symbole	Titre	Quantité résiduelle à l'achat	Cours Achat / Vente	Quantité résiduelle à la vente	Cours de Référence
---------	-------	-------------------------------	---------------------	--------------------------------	--------------------



**QUANTITES RESIDUELLES**
**MARCHE DES OBLIGATIONS**

Symbole	Titre	Quantité résiduelle à l'achat	Cours Achat / Vente	Quantité résiduelle à la vente	Cours de Référence
BHSN.01	DIASPORA BONDS BHS 6,25% 2019-		/		10 000
FNSBC.01	FCTC NSIA BANQUE 7 % 2020-2025	19	3,888.88 /		3 889
FORBT.01	FCTC ORABANK 7 % 2021-2026	60	7,777.78 /		8 322
FTIMC.01	FCTC TEYLIOM IMMO 7 % 2021-2028		/		8 333
ORGT.02	ORAGROUP SA 7,15% 2021-2028		/	10,500	100
PADS.03	PAD 6,60% 2020-2027	2 014	9,000 /		9 315
PTRC.01	PETRO IVOIRE 6,80% 2022-2029		/		10 000
SNLC.01	SENELEC 6,50% 2018-2025		/		4 000
SNTS.02	SONATEL 6,50% 2020-2027		/		8 000
EOM.010	ETAT DU MALI 6,20 % 2022-2029		/		10 000
EOM.011	ETAT DU MALI 6,40 % 2023-2030		/		10 000
EOM.02	Etat du Mali 6.50% 2017-2024		/		2 000
EOM.03	ETAT DU MALI 6,50 % 2018-2025		/	6,000	70
EOM.04	ETAT DU MALI 6,50% 2019-2027		/		8 000
EOM.05	ETAT DU MALI 6,50% 2020-2028		/		10 000
TPNE.02	TRESOR PUBLIC DU NIGER 6,50% 2019 - 2026		/		10 000
TPNE.03	TRESOR PUBLIC DU NIGER 6,5% 2020-2027		/		8 136
TPNE.04	TRESOR PUBLIC DU NIGER 6,30% 2021-2031		/	10,000	120
TPNE.05	TPNE 6,15 % 2022-2034		/	10,550	80
TPNE.06	TRESOR PUBLIC DU NIGER 6,15% 2022 - 2034		/		10 000
TPTG.02	TPTG 6% 2022-2037		/		10 000
TPCI.075	TPCI 5,65% 2022-2029		/		10 000
TPCI.076	TPCI 5,75% 2022-2032		/		9 800
TPCI.077	TPCI (TAUX DE BASE + SPREAD) % 2022-2029		/		10 000
TPCI.078	TPCI 5,65% 2022-2029		/		10 000
TPCI.079	TPCI 5,75% 2023-2030		/		9 992
TPNE.01	TRESOR PUBLIC DU NIGER 6,50% 2019-2026		/		10 000
TPCI.069	TPCI 5,75 % 2022-2037		/	10,000	480
TPCI.070	TPCI 5,75 % 2022-2037		/	10,000	80
TPCI.071	TPCI 5,65% 2022-2032		/	10,200	1 000
TPCI.072	TPCI 5,65% 2022-2029		/		10 000
TPCI.073	TPCI 5,75% 2022-2032		/		10 000
TPCI.074	TPCI 5,85% 2022-2042		/		10 000
TPCI.063	TPCI 5,90% 2021 -2031		/		10 000
TPCI.064	TPCI 5,80 % 2021 - 2028		/		10 180
TPCI.065	TPCI 5,90% 2021-2031		/		10 700
TPCI.066	TPCI 5,90% 2021-2031		/		9 950
TPCI.067	TPCI 5,90 % 2021-2036		/	10,400	4
TPCI.068	TPCI 5,90 % 2022-2037		/		10 000
TPCI.057	TPCI 5,80% 2020-2027		/		10 000
TPCI.058	TPCI 5,80% 2021-2028		/		10 150
TPCI.059	TPCI 5,90% 2021-2031		/		10 350
TPCI.060	TPCI 5,80% 2021-2028		/		10 050
TPCI.061	TPCI 5,90% 2021-2031		/		10 050
TPCI.062	TPCI 5,80 % 2021 -2028		/		10 800
TPCI.051	TPCI 5,80% 2020-2027		/		10 000
TPCI.052	TPCI 5,90 % 2020-2030		/		10 300
TPCI.053	TPCI 5,80% 2020-2027		/		10 600
TPCI.054	TPCI 5,90% 2020-2030		/		10 000
TPCI.055	TPCI 5,80% 2020 -2027		/		10 500

TPCI.O56	TPCI 5,90% 2020- 2030			/			10 800
TPCI.O45	TPCI 5,80% 2020 -2027			/			8 000
TPCI.O46	TPCI 5,90% 2020 - 2030			/			8 925
TPCI.O47	TPCI 5,80% 2020 - 2027			/			8 200
TPCI.O48	TPCI 5,80% 2020- 2027			/			7 920
TPCI.O49	TPCI 5,90% 2020- 2030			/			8 824
TPCI.O50	TPCI 5,90% 2020-2030			/			10 000
TPCI.O39	TPCI 5,75% 2019 - 2026			/			8 560
TPCI.O40	TPCI 5,75% 2019-2026			/			7 840
TPCI.O41	TPCI 5,80% 2020-2027			/			10 750
TPCI.O42	TPCI 5,90% 2020-2030			/			10 100
TPCI.O43	TPCI 5,90% 2020 - 2030			/			10 000
TPCI.O44	TPCI 5,80% 2020 - 2027			/			10 095
TPCI.O33	TPCI 5.75% 2019-2026			/			6 256
TPCI.O34	TPCI 6% 2019-2029			/			7 500
TPCI.O35	TPCI 5,75% 2019 -2026			/			10 250
TPCI.O36	TPCI 5,75% 2019- 2026			/			10 000
TPCI.O37	TPCI 5,80% 2019-2026			/			7 600
TPCI.O38	TPCI 5,75% 2019-2026			/			8 080
TPCI.O27	TPCI 6% 2017-2025			/			10 250
TPCI.O28	TPCI 6% 2018 - 2026	94	10,000	/			10 100
TPCI.O29	TPCI 6% 2018-2026			/			9 970
TPCI.O30	TPCI 5,95% 2018-2025			/			4 910
TPCI.O31	TPCI 5,75% 2019 - 2026			/			10 230
TPCI.O32	TPCI 2,23% 2019-2026			/			10 000
TPCI.O21	TPCI 6% 2016-2028			/			10 000
TPCI.O22	TPCI 5.90% 2016 - 2026			/			9 600
TPCI.O23	TPCI 5.90% 2016-2026			/			10 000
TPCI.O24	TPCI 6.25% 2017-2029			/			9 970
TPCI.O25	TPCI 5,95% 2017-2024 A	200	10,000	/			10 000
TPCI.O26	TPCI 5,95% 2017-2024 B	25	10,000	/			10 000
TPBJ.O5	TPBJ 5,85 % 2022-2042			/			9 790
TPBJ.O6	TPBJ 5,75% 2022-2037			/			10 000
TPBJ.O7	TPBJ 5,70% 2023-2030	500	10,000	/			9 800
TPBJ.O8	TPBJ 6,20% 2023-2038			/			10 000
TPCI.O17	TPCI 3% 2014-2024			/			10 000
TPCI.O19	TPCI 5.99% 2015-2025	314	10,000	/			10 400
TPBF.O6	TPBF 6.50% 2018-2025			/			10 500
TPBF.O7	TPBF 6,50% 2018- 2025			/			10 000
TPBF.O8	TPBF 6,50% 2019-2027			/			10 000
TPBF.O9	TPBF 6,50% 2019 - 2027			/	10,000	251	10 000
TPBJ.O3	TPBJ 6,50% 2020-2028			/			10 000
TPBJ.O4	TPBJ 5,50 % 2022-2037			/			10 000
TPBF.O13	TPBF 6,50 % 2021 - 2031			/	10,000	85	10 000
TPBF.O14	TPBF 6,30% 2022-2034			/	10,200	100	10 000
TPBF.O15	ETAT DU BURKINA 6,30 % 2022-2			/	10,000	35	10 000
TPBF.O16	ETAT DU BURKINA 6% 2023-2028			/			10 000
TPBF.O4	TPBF 6.50% 2017-2027			/	9,995	112	10 000
TPBF.O5	TPBF 6,50% 2017-2024			/			10 000
EOS.O7	ETAT SENEGAL 6.30% 2015-2025			/	10,500	989	10 000
EOS.O8	ETAT DU SENEGAL 5,95% 2022-2034			/			10 000
EOS.O9	ETAT DU SENEGAL 6,00 % 2023-2028			/			10 000
TPBF.O10	TPBF 6,50% 2020 - 2028			/	8,416.67	268	8 417
TPBF.O11	TPBF 6,50 % 2020-2028			/			8 334
TPBF.O12	TPBF 6.50% 2021-2031			/	10,700	350	10 000

EOM.06	ETAT DU MALI 6,50% 2020-2027			/	10,000	57	10 000
EOM.07	ETAT DU MALI 6.50% 2021-2031			/			10 000
EOM.08	ETAT DU MALI 6,20 % 2022-2032			/	10,100	4	10 000
EOM.09	ETAT DU MALI 6,30% 2022-2032			/			10 000
EOS.O10	ETAT DU SENEGAL 6,15 % 2023-2030			/			10 000
EOS.O11	ETAT DU SENEGAL 6,35 % 2023-2033			/			10 000
BIDC.O4	BIDC-EBID 6.10% 2017-2027			/			5 000
BIDC.O5	BIDC-EBID 6,40% 2019-2026			/			10 000
BIDC.O6	BIDC-EBID 6,50 % 2021-2028	271	10,000	/			10 000
BIDC.O7	BIDC-EBID 5,90% 2022-2029			/			10 300
CRRH.O10	CRRH-UEMOA 6,10% 2022-2037			/	10,000	180	10 000
CRRH.O2	CRRH-UEMOA 6.10% 2012-2024			/			10 000
CRRH.O9	CRRH-UEMOA 6.05% 2018-2033			/			7 000
CRRH.O3	CRRH-UEMOA 6% 2013-2023			/			10 000
CRRH.O4	CRRH-UEMOA 6% 2014-2024			/			10 000
CRRH.O5	CRRH-UEMOA 5.85% 2015-2025			/			10 000
CRRH.O6	CRRH-UEMOA 5.85% 2016-2026			/			10 230
CRRH.O7	CRRH-UEMOA 5.95% 2017-2029			/			5 417
CRRH.O8	CRRH-UEMOA 5.95% 2018-2030			/			6 250

## SUKUK ET TITRES ASSIMILES

Symbole	Titre	Quantité résiduelle à l'achat	Cours Achat / Vente	Quantité résiduelle à la vente	Cours de Référence
SUKCI.S2	SUKUK CI 5.75% 2016-2023		/		10 800
SUKSN.S2	SUKUK SN 6% 2016-2026		/		10 750
SUKTG.S1	SUKUK TG 6.5% 2016-2026		/		10 000

**CALENDRIER DES ASSEMBLEES GENERALES**
**ANNEE : 2023**

Société	Nature	Date	Heure	Lieu
SICOR	Ordinaire	26/07/2023	09:00:00	Hôtel Palm Club, Cocody
SITAB	Ordinaire	30/06/2023	10:30:00	Hôtel PULLMAN
AIR LIQUIDE CI	Mixte	27/06/2023	09:00:00	SALLE DE CONFÉRENCE DE LA CRRAE-UMOA
SUCRIVOIRE	Ordinaire	27/06/2023	09:30:00	VISIOCONFERENCE
CFAO MOTORS CI	Ordinaire	27/06/2023	09:00:00	Au siège social, sis à Abidjan, 117, Boulevard de Marseille
BICI CI	Ordinaire	27/06/2023	10:00:00	Auditorium de la Maison des Entreprises (siège de la CGECI) sise au Plateau
TRACTAFRIC CI	Ordinaire	26/06/2023	10:00:00	Hôtel AZALAI ABIDJAN sis Marcory, Bd VGE, en face de Cap Sud, à côté de la banque BGFI
FILTISAC CI	Ordinaire	22/06/2023	10:00:00	Espace Latrille Events II-Plateaux Boulevard Latrille Abidjan - Cocody
FILTISAC CI	Ordinaire	22/06/2023	10:00:00	Espace Latrille Events II-Plateaux Boulevard Latrille - Abidjan - Cocody
UNIWAX CI	Ordinaire	22/06/2023	09:00:00	Espace Latrille Events, sis à Abidjan, Cocody II-Plateaux (Carrefour Duncan)
SODECI	Ordinaire	21/06/2023	09:00:00	Siège social sis, 1, Avenue Christiani Treichville ABIDJAN
PALM CI	Ordinaire	21/06/2023	09:30:00	VISIOCONFERENCE
CIE CI	Ordinaire	20/06/2023	10:00:00	VISIOCONFERENCE
NEI-CEDA CI	Ordinaire	19/06/2023	14:30:00	Hôtel TIAMA , à Abidjan
SETAO CI	Ordinaire	16/06/2023	10:00:00	Hôtel TIAMA (salon EBENE) - Abidjan Plateau
SAFCA CI	Ordinaire	16/06/2023	10:00:00	Siège de la société sis à Abidjan, 1, Rue des Carrossiers, Zone 3C (face SOCOCE Treichville)
TOTAL	Ordinaire	15/06/2023	10:00:00	Radisson Blu Hotel Abidjan Airport sis au boulevard de l'Aéroport Abidjan, Port Bouët
TOTAL SENEGAL S.A.	Ordinaire	13/06/2023	10:00:00	Hôtel Radisson Blu Dakar
SERVAIR ABIDJAN CI	Ordinaire	13/06/2023	11:00:00	Salle JEWELS de la CGECI sise à la Maison de l'Entreprise au Plateau
SOGB	Ordinaire	13/06/2023	11:00:00	Immeuble CRRAE - UEMOA sis à Abidjan Plateau
SAPH CI	Ordinaire	12/06/2023	14:00:00	VISIOCONFERENCE
BERNABE CI	Ordinaire	08/06/2023	10:00:00	Salle de conférence GEWELS de la Maison du Patronat Ivoirien (CGECI) au Plateau
SOLIBRA	Mixte	31/05/2023	09:00:00	Espace CRISTAL 8, rue du Chevalier de Clieu Zone 4 C « Salle PLATINIUM » ABIDJAN
ORAGROUP	Ordinaire	31/05/2023	09:30:00	Hôtel 2 Février situé à Place de l'indépendance, BP 131 Lomé.
ECOBANK TG	Mixte	17/05/2023	10:30:00	Salle de Conférence du Centre Panafricain Ecobank, 2365, Boulevard du Mono, Lomé, Togo
SIB	Ordinaire	12/05/2023	10:00:00	CRRAE - UEMOA (Abidjan-Plateau - Angle Boulevard Botreau Roussel - Rue privée CRRAE-UMOA)
NESTLE CI	Ordinaire	12/05/2023	10:00:00	Espace CRISTAL 8, rue du Chevalier de Clieu Zone 4 C « Salle DIAMANT » ABIDJAN
ONATEL BF	Ordinaire	09/05/2023	10:30:00	ROYAL BEACH HÔTEL, OUAGADOUGOU-BURKINA FASO
ECOBANK CI	Ordinaire	26/04/2023	10:00:00	Hôtel Radisson Blu, sis à Abidjan Port-Bouët, route de l'Aéroport International Félix Houphouët Boigny
BOLLORE TRANSPORT & LOGISTICS	Extraordinaire	20/04/2023	10:00:00	Salle Kodjo EBOUCLE du palais de la culture sis à Treichville, Avenue Christiani à Abidjan
SONATEL	Ordinaire	18/04/2023	10:00:00	PAR VISIOCONFERENCE dans ses locaux situés au Technopole à Dakar
CORIS BANK INTERNATIONAL	Ordinaire	17/04/2023	09:00:00	Sopatel Hôtel Silmandé SA
BANK OF AFRICA BN	Ordinaire	14/04/2023	10:00:00	Hôtel GOLDEN TULIP à Cotonou
SGB CI	Ordinaire	13/04/2023	09:00:00	Espace Latrille Events, sis à Abidjan Commune de Cocody, aux Deux-plateaux Boulevard Latrille
ORANGE CI	Ordinaire	13/04/2023	10:00:00	Au siège de la société, sis à Abidjan, Cocody Riviera Golf, Boulevard de France, Immeuble Orange Village
ORAGROUP	Extraordinaire	31/03/2023	09:00:00	Hôtel 2 FEVRIER de Lomé
BANK OF AFRICA SN	Ordinaire	31/03/2023	09:30:00	Immeuble Elan II au 2ème étage, Almadies, zone 12, route de Ngor à Dakar
SICABLE	Ordinaire	30/03/2023	10:00:00	Hôtel TIAMA , à Abidjan
BANK OF AFRICA ML	Ordinaire	30/03/2023	09:30:00	Siège de la banque à l'immeuble BANK OF AFRICA, Avenue du Mali, Quartier ACI 2000
BANK OF AFRICA NG	Ordinaire	30/03/2023	10:00:00	Centre de formation de BOA-NIGER sis à BOA siège
BANK OF AFRICA BF	Ordinaire	30/03/2023	10:00:00	Salle LAICO HOTEL OUAGA 2000

BANK OF AFRICA CI

Ordinaire

29/03/2023

10:00:00

Salle FROMAGER de l'hôtel IVOTEL du Plateau 10ème  
étage

# L'actualité de la BRVM sur nos plateformes digitales

## Infos BRVM

Pour recevoir les informations boursières par SMS, souscrivez :



Côte d'Ivoire : \*430#  
Bénin : \*430\*15#



Côte d'Ivoire : #139#  
Burkina Faso : \*310#



Côte d'Ivoire : \*431#  
Niger : \*512\*9#  
Togo : \*310#

## Site web

[www.brvm.org](http://www.brvm.org)



## Application Mobile

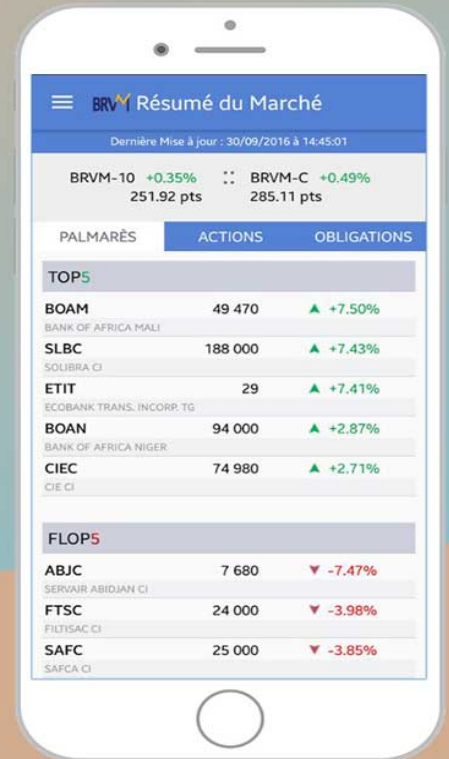

Nous suivre sur :

