

<b>BRVM COMPOSITE</b>	<b>197,70</b>
Variation Jour	-0,43 %
Variation annuelle	-2,72 %

<b>BRVM 30</b>	<b>98,90</b>
Variation Jour	-0,34 %
Variation annuelle	-1,10 %

<b>BRVM PRESTIGE</b>	<b>102,50</b>
Variation Jour	-0,69 %
Variation annuelle	2,50 %

Evolution des indices

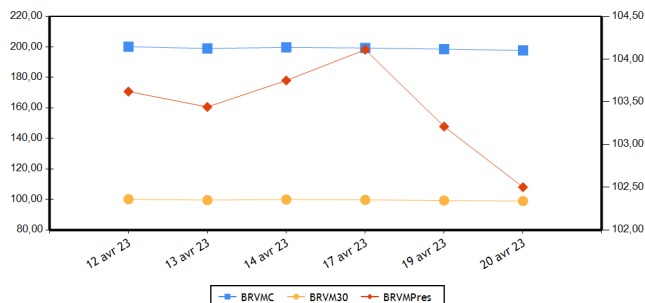

Volumes et valeurs transigés

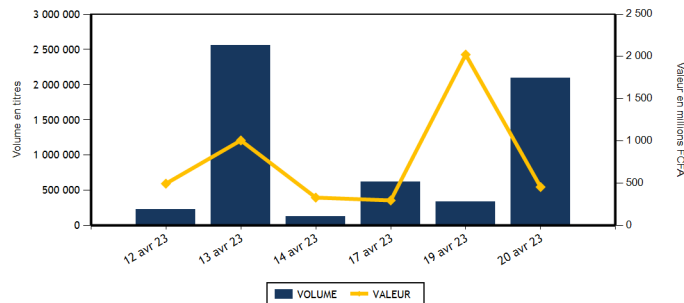

Actions	Niveau	Evol. Jour
Capitalisation boursière (FCFA)(Actions & Droits)	7 354 980 437 236	-0,43 %
Volume échangé (Actions & Droits)	2 093 942	816,62 %
Valeur transigée (FCFA) (Actions & Droits)	453 374 054	-53,42 %
Nombre de titres transigés	37	-7,50 %
Nombre de titres en hausse	9	-18,18 %
Nombre de titres en baisse	14	-26,32 %
Nombre de titres inchangés	14	40,00 %

Obligations	Niveau	Evol. Jour
Capitalisation boursière (FCFA)	9 981 333 314 080	-0,05 %
Volume échangé	164	-99,85 %
Valeur transigée (FCFA)	1 134 228	-99,89 %
Nombre de titres transigés	5	-44,44 %
Nombre de titres en hausse	2	100,00 %
Nombre de titres en baisse	1	-66,67 %
Nombre de titres inchangés	2	-60,00 %

**PLUS FORTES HAUSSES**

Titres	Cours	Evol. Jour	Evol. annuelle
SETAO CI (STAC)	1 175	5,86 %	23,68 %
SERVAIR ABIDJAN CI (ABJC)	1 245	2,89 %	-3,86 %
BANK OF AFRICA BF (BOABF)	5 800	1,75 %	11,54 %
BANK OF AFRICA ML (BOAM)	1 250	1,63 %	-10,71 %
BERNABE CI (BNBC)	2 000	1,01 %	0,00 %

**PLUS FORTES BAISES**

Titres	Cours	Evol. Jour	Evol. annuelle
CFAO MOTORS CI (CFAC)	740	-7,50 %	-20,43 %
ONATEL BF (ONTBF)	3 060	-7,41 %	-4,38 %
SOLIBRA CI (SLBC)	80 000	-6,98 %	-3,90 %
NSIA BANQUE COTE D'IVOIRE (NSBC)	4 705	-1,98 %	-21,26 %
BICI CI (BICC)	6 300	-1,56 %	-8,03 %

**INDICES PAR COMPARTIMENT**

Base = 100 au 02 janvier 2023	Nombre de sociétés	Valeur	Evol. Jour	Evol. annuelle	Volume	Valeur	PER moyen
BRVM-PRESTIGE	10	102,50	-0,69 %	2,50 %	2 044 986	220 797 359	6,27
BRVM-PRINCIPAL	36	92,99	-0,60 %	-7,01 %	48 956	232 576 695	8,42

**INDICES SECTORIELS**

Base = 100 au 14 juin 1999	Nombre de sociétés	Valeur	Evol. Jour	Evol. annuelle	Volume	Valeur	PER moyen
BRVM - INDUSTRIE	11	96,90	-1,62 %	-7,02 %	2 740	8 741 190	8,32
BRVM - SERVICES PUBLICS	5	472,33	-0,18 %	-3,45 %	17 059	146 072 340	9,11
BRVM - FINANCES	15	75,24	-0,20 %	-0,36 %	2 059 687	245 600 574	6,19
BRVM - TRANSPORT	2	342,90	-0,69 %	0,35 %	1 360	1 901 210	5,47
BRVM - AGRICULTURE	5	277,18	0,12 %	-2,25 %	4 906	39 045 380	5,38
BRVM - DISTRIBUTION	7	338,71	-2,52 %	-5,53 %	8 021	11 816 120	25,08
BRVM - AUTRES SECTEURS	1	1 449,81	5,86 %	23,68 %	169	197 240	14,11

Indicateurs	BRVM COMPOSITE
PER moyen du marché	7,37
Taux de rendement moyen du marché	7,67
Taux de rentabilité moyen du marché	7,83
Nombre de sociétés cotées	46
Nombre de lignes obligataires	120
Volume moyen annuel par séance	654 388,00
Valeur moyenne annuelle par séance	1 014 088 739,48

Indicateurs	BRVM COMPOSITE
Ratio moyen de liquidité	56,72
Ratio moyen de satisfaction	81,08
Ratio moyen de tendance	142,94
Ratio moyen de couverture	69,96
Taux de rotation moyen du marché	0,20
Prime de risque du marché	7,67
Nombre de SGI participantes	32

**Définitions**

Volume moyen annuel par séance = Volume annuel échangé / nombre de séances  
 Valeur moyenne annuelle par séance = Valeur annuelle échangée / nombre de séances  
 Ratio moyen de liquidité = Moyenne des ratios de liquidité (Titres échangés / Volume des ordres de vente)  
 Ratio moyen de satisfaction = Moyenne des ratios de satisfaction (Titres échangés / Volume des ordres d'achat)  
 Ratio moyen de tendance = Moyenne des ratios de tendance (Volume des ordres d'achat / Volume des ordres de vente)  
 Ratio moyen de couverture = Moyenne des ratios de couverture (Volume des ordres de vente / Volume des ordres d'achat)  
 Taux moyen de rotation = moyenne des taux de rotation des actions cotées (volume transigé/capital flottante)  
 PER moyen du marché = moyenne des PER des actions cotées ayant un PER positif  
 Taux de rendement moyen = moyenne des taux de rendement des actions cotées ayant distribué un dividende  
 Taux de rentabilité moyen = moyenne des taux de rentabilité des actions cotées  
 Prime de risque du marché = (1 / le PER moyen du marché) - le taux de référence actuel des emprunts d'Etat

BOURSE REGIONALE DES VALEURS MOBILIERES  
 Siège Social : Abidjan - Côte d'Ivoire, 18 av. Joseph Anoma  
 Adresse : 01 BP 3802 Abidjan 01  
 Tel : +225 20 31 55 50 / +225 20 32 66 85  
 Fax : +225 20 32 66 84  
 E-mail : brvm@brvm.org Site web : www.brvm.org



**MARCHE DES ACTIONS**

Sect. Act. (*)	Symbole	Titre	Cours Précédent	Cours du jour		Variation jour	Séance de cotation		Cours Référence	Variation de l'année précédente	Dernier dividende payé		Rdt. Net	PER
				Ouv.	Clôt.		Volume	Valeur			Montant net	Date		
<b>COMPARTIMENT PRESTIGE</b>			<b>102,50</b>	<b>points</b>		<b>-0,69 %</b>								
AGR	PALC	PALM CI	10 950	10 940	10 990	0,37 %	2 539	27 852 705	10 990	5,83 %	1 236,34	31-août-22	11,25 %	4,00
AGR	SPHC	SAPH CI	4 550	4 550	4 550	0,00 %	223	1 007 150	4 550	-8,91 %	365,40	4-août-22	8,03 %	5,60
DIS	TTLC	TOTAL CI	2 100	2 100	2 100	0,00 %	2 109	4 429 050	2 100	10,82 %	159,29	25-août-22	7,59 %	11,87
DIS	TTLS	TOTAL SN	2 590	2 590	2 550	-1,54 %	1 515	3 866 450	2 550	0,59 %	187,30	22-juil.-22	7,35 %	17,70
FIN	ETIT	ECOBANK TRANS. INCORP. TG	18	18	18	0,00 %	2 024 312	34 489 509	18	-5,26 %	0,90	20-juin-22	5,00 %	1,42
FIN	SGBC	SOCIETE GENERALE COTE D'IVOIRE	14 000	13 915	14 000	0,00 %	4 774	66 378 070	14 000	20,64 %	1 004,93	10-juin-22	7,18 %	5,84
IND	NTLC	NESTLE CI	6 800	NC	NC	0,00 %			6 800	-17,53 %	856,80	2-août-22	12,60 %	7,06
IND	SMBC	SMB CI	7 580	7 550	7 595	0,20 %	957	7 256 170	7 595	11,69 %	720,00	24-août-22	9,48 %	6,30
SPU	ONTBF	ONATEL BF	3 305	3 060	3 060	-7,41 %	4 689	14 355 305	3 060	-4,38 %	416,58	15-juin-22	13,61 %	9,30
SPU	SNTS	SONATEL SN	15 800	15 800	15 900	0,63 %	3 868	61 162 950	15 900	4,61 %	1 400,00	18-mai-22	8,81 %	5,70
<b>TOTAL</b>							<b>2 044 986</b>	<b>220 797 359</b>						

<b>COMPARTIMENT PRINCIPAL</b>			<b>92,99</b>	<b>points</b>		<b>-0,60 %</b>								
AGR	SCRC	SUCRIVOIRE	700	650	695	-0,71 %	291	196 650	695	-24,86 %	40,50	20-août-21	5,83 %	
AGR	SICC	SICOR CI	6 385	NC	NC	0,00 %			6 385	18,13 %	1 919,00	25-sept.-00		3,87
AGR	SOGC	SOGB CI	5 495	5 400	5 495	0,00 %	1 853	9 988 875	5 495	-3,09 %	541,81	21-juil.-22	9,86 %	8,06
AUT	STAC	SETAO CI	1 110	1 150	1 175	5,86 %	169	197 240	1 175	23,68 %	66,15	18-juil.-22	5,63 %	14,11
DIS	ABJC	SERVAIR ABIDJAN CI	1 210	1 150	1 245	2,89 %	564	660 880	1 245	-3,86 %	57,73	24-août-22	4,64 %	14,25
DIS	BNBC	BERNABE CI	1 980	1 900	2 000	1,01 %	31	59 625	2 000	0,00 %	45,00	19-juil.-19		82,89
DIS	CFAC	CFAO MOTORS CI	800	800	740	-7,50 %	2 815	2 102 000	740	-20,43 %	69,47	2-août-22	9,39 %	20,00
DIS	PRSC	TRACTAFRIC MOTORS CI	3 000	NC	NC	0,00 %			3 000	-6,10 %	175,86	30-août-22	5,86 %	10,02
DIS	SHEC	VIVO ENERGY CI	705	705	705	0,00 %	987	698 115	705	-6,00 %	29,00	28-oct.-22	4,11 %	18,82
FIN	BICC	BICI CI	6 400	6 400	6 300	-1,56 %	1 010	6 463 000	6 300	-8,03 %	518,00	15-juil.-22	8,22 %	10,93
FIN	BOAB	BANK OF AFRICA BN	6 195	6 115	6 185	-0,16 %	286	1 761 475	6 185	3,95 %	546,00	25-mai-22	8,83 %	6,55
FIN	BOABF	BANK OF AFRICA BF	5 700	5 800	5 800	1,75 %	7	40 600	5 800	11,54 %	448,00	4-mai-22	7,72 %	5,01
FIN	BOAC	BANK OF AFRICA CI	5 225	5 175	5 150	-1,44 %	3 750	19 331 090	5 150	39,19 %	374,00	28-avr.-22	7,26 %	5,13
FIN	BOAM	BANK OF AFRICA ML	1 230	1 250	1 250	1,63 %	2 137	2 643 330	1 250	-10,71 %	271,00	15-mai-19		9,30
FIN	BOAN	BANK OF AFRICA NG	6 060	6 060	6 050	-0,17 %	230	1 394 100	6 050	4,58 %	567,30	12-mai-22	9,38 %	7,76
FIN	BOAS	BANK OF AFRICA SENEGAL	2 395	2 400	2 395	0,00 %	27	64 750	2 395	-2,24 %	161,01	1-juin-21	6,72 %	3,69
FIN	CBIBF	CORIS BANK INTERNATIONAL	7 980	7 975	7 975	-0,06 %	44	350 950	7 975	-4,95 %	448,00	6-juil.-22	5,62 %	5,48
FIN	ECOC	ECOBANK COTE D'IVOIRE	5 190	5 190	5 190	0,00 %	6 780	34 672 055	5 190	4,95 %	420,30	29-avr.-22	8,10 %	6,41
FIN	NSBC	NSIA BANQUE COTE D'IVOIRE	4 800	4 750	4 705	-1,98 %	220	1 045 975	4 705	-21,26 %	77,69	27-juil.-20	1,65 %	3,59
FIN	ORGT	ORAGROUP TOGO	2 700	2 700	2 700	0,00 %	236	636 450	2 700	-31,21 %	59,52	17-juil.-20	2,20 %	9,47
FIN	SAFC	SAFCA CI	950	NC	NC	0,00 %			950	7,95 %	23,04	29-juil.-11		
FIN	SIBC	SOCIETE IVOIRIENNE DE BANQUE	4 875	4 805	4 845	-0,62 %	15 874	76 329 220	4 845	5,67 %	405,00	30-juin-22	8,36 %	6,04
IND	CABC	SICABLE CI	985	935	985	0,00 %	301	293 640	985	-15,81 %	69,00	2-août-22	7,01 %	5,42
IND	FTSC	FILTISAC CI	1 205	NC	NC	0,00 %			1 205	-24,69 %	235,00	30-juil.-21	19,50 %	
IND	NEIC	NEI-CEDA CI	675	NC	NC	0,00 %			675	-15,63 %	9,00	28-juin-01		8,79
IND	SEMC	CROWN SIEM CI	685	NC	NC	0,00 %			685	0,74 %	14,40	28-déc.-21	2,10 %	7,24
IND	SIVC	AIR LIQUIDE CI	625	605	625	0,00 %	290	175 490	625	-7,41 %	63,00	29-sept.-17		
IND	SLBC	SOLIBRA CI	86 000	80 000	80 000	-6,98 %	1	80 000	80 000	-3,90 %	4 050,00	12-août-22	5,06 %	5,98

IND	STBC	SITAB CI	6 695	6 695	6 695	0,00 %	5	33 475	6 695	-2,26 %	445,12	21-juil.-22	6,65 %	12,65
IND	UNLC	UNILEVER CI	6 800	NC	NC	0,00 %			6 800	-3,20 %	1 233,00	9-juil.-12		10,25
IND	UNXC	UNIWAX CI	755	755	755	0,00 %	1 186	902 415	755	-1,95 %	60,75	29-juil.-22	8,05 %	11,18
SPU	CIEC	CIE CI	2 100	2 100	2 100	0,00 %	494	1 037 110	2 100	5,53 %	153,16	25-juil.-22	7,29 %	12,05
SPU	ORAC	ORANGE COTE D'IVOIRE	8 995	8 995	9 000	0,06 %	7 868	68 808 035	9 000	-11,85 %				8,83
SPU	SDCC	SODE CI	5 170	5 000	5 150	-0,39 %	140	708 940	5 150	-5,76 %	432,00	21-oct.-22	8,39 %	9,65
TRP	SDSC	BOLLORE	1 410	1 395	1 400	-0,71 %	1 360	1 901 210	1 400	0,36 %	130,00	23-juin-22	9,29 %	5,47
TRP	SVOC	MOVIS CI	2 395	SP	SP	0,00 %			2 395	0,00 %	270,00	5-juil.-99		
<b>TOTAL</b>							48 956	232 576 695						

**TOTAL**
**TOTAL - Marché des actions**

2 093 942 453 374 054

Secteurs d'activités (\*) : AGR = Agriculture, AUT = Autres Secteurs, DIS = Distribution, FIN = Finances, IND = Industrie, TRP = Transport, SPU = Services Publics

**MARCHE DES DROITS**

Symbole	Titre	Cours Précédent	Cours du jour		Variation jour	Séance de cotation		Cours Référence	Variation depuis l'origine	Parité	Periode de négociation	
			Ouv.	Clôt.		Volume	Valeur				Début	fin

**TOTAL**
**TOTAL - Marché des droits**
**Légende:**

(d) Ex-dividende (V) Variation par rapport au cours de référence

Cours du jour: Ouv.: Ouverture Clôt.: Clôture Moy.: Moyen

Mentions : NC: Non Coté Ex-c: Ex-coupon Ex-d: Ex-droit SP: Suspendu Val-T: Valeur Théorique

PER = Cours / BNPA selon les données disponibles Rdt. Net: Rendement net (DNPA / Cours)

Comp.: 1 - Premier Compartiment 2 - Second Compartiment 3 - Compartiment de croissance

Ratio de liquidité = Titres échangés / Volume des ordres de vente

: Progression de l'indice sectoriel : Stabilité de l'indice sectoriel : Recul de l'indice sectoriel

**MARCHE DES OBLIGATIONS**

Symbole	Titre	Valeur nominale	Cours Précédent	Cours du jour	Cours Référence	Séance de cotation		Coupon couru	Coupon d'intérêt		Type Amort	
						Volume	Valeur		Période	Montant net	Eché.	
<b>OBLIGATIONS D'ETAT</b>												
EOM.01	ETAT DU MALI 6.20% 2016-2023	1 665	1 665	NC	1 665			93,90	A	103,23	23-mai-23	ACD
EOM.010	ETAT DU MALI 6,20 % 2022-2029	10 000	10 000	NC	10 000			224,22	A	620,00	9-déc.-23	ACD
EOM.02	Etat du Mali 6.50% 2017-2024	4 000	4 000	NC	4 000			260,00	A	260,00	20-avr.-23	AC
EOM.03	ETAT DU MALI 6,50 % 2018-2025	6 000	5 966	6 000	6 000	125	750 000	280,66	A	520,00	5-oct.-23	AC
EOM.04	ETAT DU MALI 6,50% 2019-2027	10 000	10 000	NC	10 000			502,19	A	650,00	12-juil.-23	AC
EOM.05	ETAT DU MALI 6,50% 2020-2028	10 000	10 000	NC	10 000			42,62	A	650,00	27-mars-24	ACD
EOM.06	ETAT DU MALI 6,50% 2020-2027	10 000	9 990	NC	9 990			251,10	A	650,00	30-nov.-23	AC
EOM.07	ETAT DU MALI 6.50% 2021-2031	10 000	10 000	NC	10 000			7,10	A	650,00	16-avr.-24	AC
EOM.08	ETAT DU MALI 6,20 % 2022-2032	10 000	10 250	NC	10 250			382,19	A	620,00	7-sept.-23	ACD
EOM.09	ETAT DU MALI 6,30% 2022-2032	10 000	10 000	NC	10 000			227,84	A	630,00	9-déc.-23	ACD
EOS.05	ETAT SENEGAL 6.50% 2013-2023	10 000	10 195	NC	10 195			145,44	S	325,00	29-juil.-23	ACD
EOS.07	ETAT SENEGAL 6.30% 2015-2025	10 000	10 500	NC	10 500			252,00	S	312,41	25-mai-23	ACD
EOS.08	ETAT DU SENEGAL 5,95% 2022-2034	10 000	10 000	NC	10 000			182,58	A	595,00	29-déc.-23	ACD
TPBF.010	TPBF 6,50% 2020 - 2028	8 333	8 667	NC	8 666.67			45,63	S	270,83	20-sept.-23	ACD
TPBF.011	TPBF 6,50 % 2020-2028	9 167	9 167	NC	9 167			166,25	S	297,93	9-juil.-23	ACD
TPBF.012	TPBF 6.50% 2021-2031	10 000	10 700	NC	10 700			45,92	S	325,00	25-sept.-23	ACD
TPBF.013	TPBF 6,50 % 2021 - 2031	10 000	10 000	NC	10 000			186,74	S	325,00	6-juil.-23	ACD
TPBF.014	TPBF 6,30% 2022-2034	10 000	10 000	NC	10 000			85,60	S	315,00	1-sept.-23	ACD
TPBF.015	ETAT DU BURKINA 6,30 % 2022-2	10 000	10 000	NC	10 000			271,49	S	315,00	15-mai-23	ACD
TPBF.016	ETAT DU BURKINA 6% 2023-2028	10 000	10 000	NC	10 000			165,75	S	300,00	10-juil.-23	ACD
TPBF.04	TPBF 6.50% 2017-2027	10 000	10 000	NC	10 000			140,69	S	322,33	31-juil.-23	ACD
TPBF.05	TPBF 6,50% 2017-2024	10 000	10 000	NC	10 000			200,00	S	325,00	29-juin-23	ACD
TPBF.06	TPBF 6.50% 2018-2025	10 000	10 800	NC	10 800			242,19	S	324,11	5-juin-23	ACD
TPBF.07	TPBF 6,50% 2018- 2025	10 000	9 990	NC	9 990			280,11	S	325,00	15-mai-23	AC
TPBF.08	TPBF 6,50% 2019-2027	10 000	10 000	NC	10 000			293,84	S	322,33	6-mai-23	ACD
TPBF.09	TPBF 6,50% 2019 - 2027	10 000	10 000	NC	10 000			21,31	S	325,00	8-oct.-23	ACD
TPBJ.03	TPBJ 6,50% 2020-2028	10 000	10 000	NC	10 000			423,84	A	650,00	25-août-23	AC
TPBJ.04	TPBJ 5,50 % 2022-2037	10 000	10 000	NC	10 000			75,14	A	550,00	1-mars-24	AC
TPBJ.05	TPBJ 5,85 % 2022-2042	10 000	10 000	9 999	9 999	12	119 988	79,92	A	585,00	1-mars-24	ACD
TPBJ.06	TPBJ 5,75% 2022-2037	10 000	10 000	NC	10 000			419,04	A	575,00	28-juil.-23	ACD
TPCI.017	TPCI 3% 2014-2024	10 000	10 000	NC	10 000			100,55	S	150,00	19-juin-23	ACD
TPCI.019	TPCI 5.99% 2015-2025	10 000	10 350	NC	10 350			559,61	A	599,00	14-mai-23	ACD
TPCI.021	TPCI 6% 2016-2028	10 000	10 000	10 000	10 000	10	100 000	19,67	A	600,00	8-avr.-24	ACD
TPCI.022	TPCI 5.90% 2016 - 2026	10 000	9 800	NC	9 800			499,48	A	590,00	15-juin-23	ACD
TPCI.023	TPCI 5.90% 2016-2026	10 000	10 215	NC	10 215			248,93	A	590,00	17-nov.-23	ACD
TPCI.024	TPCI 6.25% 2017-2029	10 000	10 000	NC	10 000			34,15	S	312,50	30-sept.-23	ACD
TPCI.025	TPCI 5,95% 2017-2024 A	10 000	9 975	NC	9 975			290,96	S	297,50	24-avr.-23	ACD
TPCI.026	TPCI 5,95% 2017-2024 B	10 000	9 975	NC	9 975			264,63	S	297,50	10-mai-23	ACD
TPCI.027	TPCI 6% 2017-2025	10 000	10 250	NC	10 250			184,62	S	300,00	29-juin-23	ACD
TPCI.028	TPCI 6% 2018 - 2026	10 000	10 100	NC	10 100			429,04	A	600,00	2-août-23	ACD
TPCI.029	TPCI 6% 2018-2026	10 000	10 000	NC	10 000			300,82	A	600,00	19-oct.-23	ACD
TPCI.030	TPCI 5,95% 2018-2025	6 000	5 985	NC	5 985			125,19	S	178,01	13-juin-23	ACD
TPCI.031	TPCI 5,75% 2019 - 2026	10 000	10 230	NC	10 230			478,90	A	575,00	20-juin-23	ACD
TPCI.032	TPCI 2,23% 2019-2026	10 000		NC				185,73	A	223,00	20-juin-23	ACD
TPCI.033	TPCI 5.75% 2019-2026	6 000	6 480	NC	6 480			29,22	A	345,00	20-mars-24	ACD
TPCI.034	TPCI 6% 2019-2029	7 500	7 500	NC	7 500			38,11	A	450,00	20-mars-24	ACD
TPCI.035	TPCI 5,75% 2019 -2026	10 000	10 250	NC	10 250			445,82	A	575,00	11-juil.-23	ACD
TPCI.036	TPCI 5,75% 2019- 2026	10 000	10 035	NC	10 035			381,23	A	575,00	21-août-23	ACD
TPCI.037	TPCI 5,80% 2019-2026	8 000	7 760	NC	7 760			174,16	A	464,00	4-déc.-23	ACD
TPCI.038	TPCI 5,75% 2019-2026	8 000	8 000	8 080	8 080	3	24 240	172,66	A	460,00	4-déc.-23	ACD
TPCI.039	TPCI 5,75% 2019 - 2026	8 000	8 560	NC	8 560			233,15	A	460,00	17-oct.-23	ACD
TPCI.040	TPCI 5,75% 2019-2026	8 000	8 160	NC	8 160			126,03	A	460,00	10-janv.-24	ACD
TPCI.041	TPCI 5,80% 2020-2027	10 000	10 750	NC	10 750			80,82	A	580,00	29-févr.-24	ACD
TPCI.042	TPCI 5,90% 2020-2030	10 000	10 200	NC	10 200			82,21	A	590,00	29-févr.-24	ACD
TPCI.043	TPCI 5,90% 2020 - 2030	10 000	10 000	NC	10 000			585,15	A	590,00	23-avr.-23	ACD
TPCI.044	TPCI 5,80% 2020 - 2027	10 000	10 095	NC	10 095			575,23	A	580,00	23-avr.-23	ACD
TPCI.045	TPCI 5,80% 2020 -2027	10 000	10 000	NC	10 000			489,42	A	580,00	16-juin-23	ACD
TPCI.046	TPCI 5,90% 2020 - 2030	10 000	10 200	NC	10 200			497,86	A	590,00	16-juin-23	ACD
TPCI.047	TPCI 5,80% 2020 - 2027	10 000	10 250	NC	10 250			489,42	A	580,00	16-juin-23	ACD
TPCI.048	TPCI 5,80% 2020- 2027	10 000	9 900	NC	9 900			421,10	A	580,00	29-juil.-23	ACD
TPCI.049	TPCI 5,90% 2020- 2030	10 000	10 085	NC	10 085			428,36	A	590,00	29-juil.-23	ACD

TPCI.050	TPCI 5,90% 2020-2030	10 000	10 000	NC	10 000			379,86	A	590,00	28-août-23	ACD
TPCI.051	TPCI 5,80% 2020-2027	10 000	10 000	NC	10 000			317,81	A	580,00	2-oct.-23	ACD
TPCI.052	TPCI 5,90 % 2020-2030	10 000	10 300	NC	10 300			323,29	A	590,00	2-oct.-23	ACD
TPCI.053	TPCI 5,80% 2020-2027	10 000	10 600	NC	10 600			276,49	A	580,00	28-oct.-23	ACD
TPCI.054	TPCI 5,90% 2020-2030	10 000	10 000	NC	10 000			281,26	A	590,00	28-oct.-23	ACD
TPCI.055	TPCI 5,80% 2020 -2027	10 000	10 500	NC	10 500			185,92	A	580,00	24-déc.-23	ACD
TPCI.056	TPCI 5,90% 2020- 2030	10 000	10 800	NC	10 800			189,12	A	590,00	24-déc.-23	ACD
TPCI.057	TPCI 5,80% 2020-2027	10 000	10 000	NC	10 000			239,95	A	580,00	20-nov.-23	ACD
TPCI.058	TPCI 5,80% 2021-2028	10 000	10 100	NC	10 100			66,56	A	580,00	9-mars-24	ACD
TPCI.059	TPCI 5,90% 2021-2031	10 000	10 350	NC	10 350			67,70	A	590,00	9-mars-24	ACD
TPCI.060	TPCI 5,80% 2021-2028	10 000	10 050	NC	10 050			543,45	A	580,00	13-mai-23	ACD
TPCI.061	TPCI 5,90% 2021-2031	10 000	10 050	NC	10 050			552,82	A	590,00	13-mai-23	ACD
TPCI.062	TPCI 5,80 % 2021 -2028	10 000	10 800	NC	10 800			467,18	A	580,00	30-juin-23	ACD
TPCI.063	TPCI 5,90% 2021 -2031	10 000	10 000	NC	10 000			475,23	A	590,00	30-juin-23	ACD
TPCI.064	TPCI 5,80 % 2021 - 2028	10 000	10 180	NC	10 180			392,49	A	580,00	16-août-23	ACD
TPCI.065	TPCI 5,90% 2021-2031	10 000	10 700	NC	10 700			326,52	A	590,00	30-sept.-23	ACD
TPCI.066	TPCI 5,90% 2021-2031	10 000	9 950	NC	9 950			268,33	A	590,00	5-nov.-23	ACD
TPCI.067	TPCI 5,90 % 2021-2036	10 000	10 400	NC	10 400			202,05	A	590,00	16-déc.-23	ACD
TPCI.068	TPCI 5,90 % 2022-2037	10 000	10 000	NC	10 000			126,08	A	590,00	1-févr.-24	ACD
TPCI.069	TPCI 5,75 % 2022-2037	10 000	10 000	NC	10 000			45,56	A	575,00	22-mars-24	ACD
TPCI.070	TPCI 5,75 % 2022-2037	10 000	10 000	NC	10 000			560,82	A	575,00	29-avr.-23	ACD
TPCI.071	TPCI 5,65% 2022-2032	10 000	10 075	NC	10 075			478,32	A	565,00	15-juin-23	ACD
TPCI.072	TPCI 5,65% 2022-2029	10 000	10 000	NC	10 000			410,21	A	565,00	29-juil.-23	ACD
TPCI.073	TPCI 5,75% 2022-2032	10 000	10 000	NC	10 000			417,47	A	575,00	29-juil.-23	ACD
TPCI.074	TPCI 5,85% 2022-2042	10 000	10 000	NC	10 000			424,73	A	585,00	29-juil.-23	ACD
TPCI.075	TPCI 5,65% 2022-2029	10 000	10 000	NC	10 000			301,85	A	565,00	7-oct.-23	ACD
TPCI.076	TPCI 5,75% 2022-2032	10 000	10 000	NC	10 000			307,19	A	575,00	7-oct.-23	ACD
TPCI.077	TPCI (TAUX DE BASE + SPREAD) % 2022-2029	10 000	10 000	NC	10 000			97,49	T	127,60	11-mai-23	ACD
TPCI.078	TPCI 5,65% 2022-2029	10 000	10 000	NC	10 000			198,14	A	565,00	13-déc.-23	ACD
TPNE.01	TRESOR PUBLIC DU NIGER 6,50% 2019-2026	10 000	10 000	NC	10 000			40,85	A	650,00	28-mars-24	ACD
TPNE.02	TRESOR PUBLIC DU NIGER 6,50% 2019 - 2026	10 000	10 000	10 000	10 000	14	140 000	466,58	A	650,00	1-août-23	ACD
TPNE.03	TRESOR PUBLIC DU NIGER 6,5% 2020-2027	10 000	10 800	NC	10 800			468,36	A	650,00	31-juil.-23	ACD
TPNE.04	TRESOR PUBLIC DU NIGER 6,30% 2021-2031	10 000	10 500	NC	10 500			412,52	A	630,00	24-août-23	ACD
TPNE.05	TPNE 6,15 % 2022-2034	10 000	10 550	NC	10 550			540,86	A	615,00	3-juin-23	ACD
TPNE.06	TRESOR PUBLIC DU NIGER 6,15% 2022 - 2034	10 000	10 000	NC	10 000			213,99	A	615,00	14-déc.-23	ACD
TPTG.02	TPTG 6% 2022-2037	10 000	10 000	NC	10 000			254,79	A	600,00	16-nov.-23	ACD
<b>TOTAL</b>						164	1 134 228					

**OBLIGATIONS REGIONALES**

BIDC.04	BIDC-EBID 6.10% 2017-2027	6 250	6 250	NC	6 250			321,71	A	381,25	16-juin-23	ACD
BIDC.05	BIDC-EBID 6,40% 2019-2026	10 000	10 500	NC	10 500			173,26	S	320,00	12-juil.-23	ACD
BIDC.06	BIDC-EBID 6,50 % 2021-2028	10 000	10 000	NC	10 000			272,47	S	322,33	18-mai-23	ACD
BIDC.07	BIDC-EBID 5,90% 2022-2029	10 000	10 300	NC	10 300			213,37	S	294,19	9-juin-23	ACD
CRRH.02	CRRH-UEMOA 6.10% 2012-2024	10 000	10 000	NC	10 000			156,71	S	305,00	17-juil.-23	AC
CRRH.03	CRRH-UEMOA 6% 2013-2023	10 000	10 000	NC	10 000			290,11	S	300,00	26-avr.-23	AC
CRRH.04	CRRH-UEMOA 6% 2014-2024	10 000	10 000	NC	10 000			182,97	S	300,00	30-juin-23	AC
CRRH.05	CRRH-UEMOA 5.85% 2015-2025	10 000	10 000	NC	10 000			169,87	S	290,06	4-juil.-23	AC
CRRH.06	CRRH-UEMOA 5.85% 2016-2026	10 000	10 230	NC	10 230			172,91	S	292,50	3-juil.-23	ACD
CRRH.07	CRRH-UEMOA 5.95% 2017-2029	5 833	5 833	NC	5 833			158,20	S	185,94	17-mai-23	AC
CRRH.08	CRRH-UEMOA 5.95% 2018-2030	6 667	6 667	NC	6 666.67			130,77	S	198,33	21-juin-23	AC
CRRH.09	CRRH-UEMOA 6.05% 2018-2033	7 333	7 333	NC	7 333			146,26	S	221,83	21-juin-23	AC
<b>TOTAL</b>						0	0					

**OBLIGATIONS PRIVEES**

BHSN.01	DIASPORA BONDS BHS 6,25% 2019-	10 000	10 750	NC	10 750			171,23	S	309,93	10-juil.-23	ACD
FNSBC.01	FCTC NSIA BANQUE 7 % 2020-2025	4 444	4 444	NC	4 444.44			29,00	T	76,22	16-juin-23	ACD
FORBT.01	FCTC ORABANK 7 % 2021-2026	8 333	8 333	NC	8 333.33			35,73	T	142,92	28-juin-23	ACD
FTMC.01	FCTC TEYLIOM IMMO 7 % 2021-2028	8 750	8 750	NC	8 750			70,14	T	150,06	8-juin-23	ACD
ORGT.02	ORAGROUP SA 7,15% 2021-2028	10 000	10 500	NC	10 500			345,71	S	357,50	26-avr.-23	ACD
PADS.03	PAD 6,60% 2020-2027	9 000	9 000	NC	9 000			1,62	S	297,00	19-oct.-23	ACD
SNLC.01	SENELEC 6,50% 2018-2025	4 000	4 000	NC	4 000			16,96	S	130,00	27-sept.-23	AC
SNTS.02	SONATEL 6,50% 2020-2027	9 000	9 000	NC	9 000			141,62	S	272,69	16-juil.-23	ACD
<b>TOTAL</b>						0	0					

**SUKUK ET TITRES ASSIMILES**

SUKCI.S2	SUKUK CI 5.75% 2016-2023	10 000	10 800	NC	10 800	70,28	S	293,89	7-sept.-23	ACD
SUKSN.S2	SUKUK SN 6% 2016-2026	10 000	10 750	NC	10 750	140,00	S	301,67	26-juil.-23	ACD
SUKTG.S1	SUKUK TG 6.5% 2016-2026	10 000	10 000	NC	10 000	127,38	S	371,86	17-août-23	ACD
<b>TOTAL</b>					0	0				
<b>TOTAL - Marché des obligations</b>					164	1 134 228				

Légende :  
 (#) (\*) Ex-Coupon couru (#)#Cours de référence amorti / Coupon couru Ex-c (#)Ex-marge de profits  
 Cours du jour: Ouv.: Ouverture Clôt.: Clôture Moy.: Moyen  
 Type Amort: Type d'Amortissement IF: In Fine AC: Amortissement Constant AD: Amortissement Dégressif ACD: Amortissement Constant Différé  
 Période: Périodicité de paiement des coupons A: Annuelle S: Semestrielle T: Trimestrielle  
 Eché.: Échéance de paiement des intérêts  
 Mentions: NC: Non Coté Ex-c: Ex-coupon ou Ex-droit SP: Suspendu

**INFORMATIONS**
**OPERATIONS EN COURS**

Emetteur	Opération
----------	-----------

**AVIS**

Entité	N°	Nature	Objet
DC/BR	056 - 2023	Report de Séance de Règlement/Livraison	Report de Séance de Règlement/Livraison
BRVM	063-2023	Paiement Intérêts	Paiement des intérêts trimestriels - TPCI (TAUX DE BASE + SPREAD) % 2022-2029
BRVM	064-2023	Paiement de dividendes	Paiement de dividendes Exercice 2022 - BOA BENIN
BRVM	065-2023	Jour férié	Rappel, 21 avril 2023, jour férié, Aid El Fitr

**COMMUNIQUES**

Emetteur	N°	Nature	Objet
SOLIBRA	20230420-1	Communiqué	Communiqué - SOLIBRA CI
SERVAIR ABIDJAN CI	20230420	Rapport d'activités du 1er trimestre	Rapport d'activité - 1er trimestre 2023 - SERVAIR ABIDJAN CI

**QUANTITES RESIDUELLES**
**MARCHE DES ACTIONS**

Symbole	Titre	Quantité résiduelle à l'achat	Cours Achat / Vente			Quantité résiduelle à la vente	Cours de Référence
ABJC	SERVAIR ABIDJAN CI	15	1,165	/	1,245	1 033	1 245
BICC	BICI CI	292	6,300	/	6,400	1 000	6 300
BNBC	BERNABE CI	1 031	1,900	/	2,000	199	2 000
BOAB	BANK OF AFRICA BN	10	6,120	/	6,185	8	6 185
BOABF	BANK OF AFRICA BF	170	5,705	/	5,800	348	5 800
BOAC	BANK OF AFRICA CI	57	5,130	/	5,150	1 883	5 150
BOAM	BANK OF AFRICA ML	440	1,220	/	1,245	90	1 250
BOAN	BANK OF AFRICA NG	105	5,800	/	6,050	50	6 050
BOAS	BANK OF AFRICA SENEGAL	597	2,300	/	2,400	28	2 395
CABC	SICABLE CI	94	935	/	995	2 000	985
CBIBF	CORIS BANK INTERNATIONAL	35	7,810	/	7,950	11	7 975
CFAC	CFAO MOTORS CI	1 797	740	/	800	1 739	740
CIEC	CIE CI	76	2,095	/	2,100	144	2 100
ECOC	ECOBANK COTE D'IVOIRE	9	5,110	/	5,200	230	5 190
ETIT	ECOBANK TRANS. INCORP. TG	824 743	17	/	18	712 153	18
FTSC	FILTISAC CI			/	1,190	260	1 205
NEIC	NEI-CEDA CI	61	625	/	670	100	675
NSBC	NSIA BANQUE COTE D'IVOIRE	294	4,705	/	4,800	229	4 705
NTLC	NESTLE CI	5	6,605	/	6,750	320	6 800
ONTBF	ONATEL BF			/	Marché	11 547	3 060
ORAC	ORANGE COTE D'IVOIRE	22	8,995	/	9,000	239	9 000
ORGT	ORAGROUP TOGO	10	2,650	/	2,700	469	2 700
PALC	PALM CI	33	10,955	/	10,990	10	10 990
PRSC	TRACTAFRIC MOTORS CI	60	2,820	/	3,000	158	3 000
SAFC	SAFCA CI	7	880	/	945	125	950
SCRC	SUCRIVOIRE			/	690	40	695
SDCC	SODE CI	114	5,000	/	5,150	3 173	5 150
SDSC	BOLLORE	979	1,360	/	1,395	96	1 400
SEMC	CROWN SIEM CI	10	635	/	680	1 100	685
SGBC	SOCIETE GENERALE COTE D'IVOIRE	353	13,900	/	14,000	185	14 000
SHEC	VIVO ENERGY CI	416	700	/	705	6 912	705
SIBC	SOCIETE IVOIRIENNE DE BANQUE	35	4,780	/	4,845	449	4 845
SICC	SICOR CI			/	6,365	19	6 385
SIVC	AIR LIQUIDE CI	296	605	/	625	2 616	625
SLBC	SOLIBRA CI			/	Marché	2	80 000
SMBC	SMB CI	110	7,580	/	7,595	83	7 595
SNTS	SONATEL SN	102	15,900	/	16,000	1 090	15 900
SOGC	SOGB CI	25	5,390	/	5,400	1 850	5 495
SPHC	SAPH CI	13	4,500	/	4,550	1 636	4 550
STAC	SETAO CI	166	1,110	/	1,175	866	1 175
STBC	SITAB CI			/	6,675	40	6 695
SVOC	MOVIS CI			/			2 395
TTLC	TOTAL CI	3 585	2,100	/	2,190	25	2 100
TTLS	TOTAL SN	235	2,500	/	2,545	200	2 550
UNLC	UNILEVER CI			/	6,800	1 172	6 800
UNXC	UNIWAX CI	105	755	/	760	1 215	755

QUANTITES RESIDUELLES

MARCHE DES DROITS

Symbole	Titre	Quantité résiduelle à l'achat	Cours Achat / Vente	Quantité résiduelle à la vente	Cours de Référence
---------	-------	-------------------------------	---------------------	--------------------------------	--------------------



**QUANTITES RESIDUELLES**
**MARCHE DES OBLIGATIONS**

Symbole	Titre	Quantité résiduelle à l'achat	Cours Achat / Vente	Quantité résiduelle à la vente	Cours de Référence
BHSN.O1	DIASPORA BONDS BHS 6,25% 2019-		/ 9,995	501	10 750
BIDC.O4	BIDC-EBID 6.10% 2017-2027		/		6 250
BIDC.O5	BIDC-EBID 6,40% 2019-2026		/ 10,500	4 997	10 500
BIDC.O6	BIDC-EBID 6,50 % 2021-2028		/ 10,000	2 955	10 000
BIDC.O7	BIDC-EBID 5,90% 2022-2029		/ 10,300	9 994	10 300
CRRH.O2	CRRH-UEMOA 6.10% 2012-2024		/		10 000
CRRH.O3	CRRH-UEMOA 6% 2013-2023		/		10 000
CRRH.O4	CRRH-UEMOA 6% 2014-2024		/		10 000
CRRH.O5	CRRH-UEMOA 5.85% 2015-2025		/ 10,000	570	10 000
CRRH.O6	CRRH-UEMOA 5.85% 2016-2026		/		10 230
CRRH.O7	CRRH-UEMOA 5.95% 2017-2029		/		5 833
CRRH.O8	CRRH-UEMOA 5.95% 2018-2030		/		6 667
CRRH.O9	CRRH-UEMOA 6.05% 2018-2033		/		7 333
EOM.O1	ETAT DU MALI 6.20% 2016-2023		/ 1,665	2 827	1 665
EOM.O10	ETAT DU MALI 6,20 % 2022-2029		/		10 000
EOM.O2	Etat du Mali 6.50% 2017-2024		/		4 000
EOM.O3	ETAT DU MALI 6,50 % 2018-2025		/ 6,000	28	6 000
EOM.O4	ETAT DU MALI 6,50% 2019-2027		/		10 000
EOM.O5	ETAT DU MALI 6,50% 2020-2028		/		10 000
EOM.O6	ETAT DU MALI 6,50% 2020-2027		/ 10,000	195	9 990
EOM.O7	ETAT DU MALI 6.50% 2021-2031		/ 10,000	300	10 000
EOM.O8	ETAT DU MALI 6,20 % 2022-2032		/		10 250
EOM.O9	ETAT DU MALI 6,30% 2022-2032		/		10 000
EOS.O5	ETAT SENEGAL 6.50% 2013-2023		/ 10,000	1	10 195
EOS.O7	ETAT SENEGAL 6.30% 2015-2025		/		10 500
EOS.O8	ETAT DU SENEGAL 5,95% 2022-2034		/		10 000
FNSBC.O1	FCTC NSIA BANQUE 7 % 2020-2025		/		4 444
FORBT.O1	FCTC ORABANK 7 % 2021-2026		/		8 333
FTIMC.O1	FCTC TEYLIOM IMMO 7 % 2021-2028		/		8 750
ORGT.O2	ORAGROUP SA 7,15% 2021-2028		/ 10,500	2 480	10 500
PADS.O3	PAD 6,60% 2020-2027		/		9 000
SNLC.O1	SENELEC 6,50% 2018-2025		/ 4,000	125	4 000
SNTS.O2	SONATEL 6,50% 2020-2027		/ 9,000	46	9 000
TPBF.O10	TPBF 6,50% 2020 - 2028		/ 8,666.67	90	8 667
TPBF.O11	TPBF 6,50 % 2020-2028		/		9 167
TPBF.O12	TPBF 6.50% 2021-2031		/ 10,000	1 000	10 700
TPBF.O13	TPBF 6,50 % 2021 - 2031	51	10,000 / 10,200	5 000	10 000
TPBF.O14	TPBF 6,30% 2022-2034		/ 10,500	4 996	10 000
TPBF.O15	ETAT DU BURKINA 6,30 % 2022-2		/ 10,000	20	10 000
TPBF.O16	ETAT DU BURKINA 6% 2023-2028		/		10 000
TPBF.O4	TPBF 6.50% 2017-2027		/		10 000
TPBF.O5	TPBF 6,50% 2017-2024		/		10 000
TPBF.O6	TPBF 6.50% 2018-2025		/ 10,500	8	10 800
TPBF.O7	TPBF 6,50% 2018- 2025		/		9 990
TPBF.O8	TPBF 6,50% 2019-2027		/		10 000
TPBF.O9	TPBF 6,50% 2019 - 2027		/ 10,000	8	10 000
TPBJ.O3	TPBJ 6,50% 2020-2028		/		10 000
TPBJ.O4	TPBJ 5,50 % 2022-2037		/		10 000
TPBJ.O5	TPBJ 5,85 % 2022-2042		/ 10,000	600	9 999
TPBJ.O6	TPBJ 5,75% 2022-2037		/ 10,000	100	10 000

TPCI.017	TPCI 3% 2014-2024	/			10 000
TPCI.019	TPCI 5.99% 2015-2025	/	10,000	914	10 350
TPCI.021	TPCI 6% 2016-2028	/			10 000
TPCI.022	TPCI 5.90% 2016 - 2026	/			9 800
TPCI.023	TPCI 5.90% 2016-2026	/	10,000	55	10 215
TPCI.024	TPCI 6.25% 2017-2029	/			10 000
TPCI.025	TPCI 5,95% 2017-2024 A	/			9 975
TPCI.026	TPCI 5,95% 2017-2024 B	/	10,000	1 900	9 975
TPCI.027	TPCI 6% 2017-2025	/			10 250
TPCI.028	TPCI 6% 2018 - 2026	/			10 100
TPCI.029	TPCI 6% 2018-2026	/			10 000
TPCI.030	TPCI 5,95% 2018-2025	/			5 985
TPCI.031	TPCI 5,75% 2019 - 2026	/			10 230
TPCI.032	TPCI 2,23% 2019-2026	/			10 000
TPCI.033	TPCI 5.75% 2019-2026	/			6 480
TPCI.034	TPCI 6% 2019-2029	/	7,500	39	7 500
TPCI.035	TPCI 5,75% 2019 -2026	/			10 250
TPCI.036	TPCI 5,75% 2019- 2026	/			10 035
TPCI.037	TPCI 5,80% 2019-2026	/			7 760
TPCI.038	TPCI 5,75% 2019-2026	/	8,080	2	8 080
TPCI.039	TPCI 5,75% 2019 - 2026	/			8 560
TPCI.040	TPCI 5,75% 2019-2026	/	8,000	3 350	8 160
TPCI.041	TPCI 5,80% 2020-2027	/			10 750
TPCI.042	TPCI 5,90% 2020-2030	/	10,000	406	10 200
TPCI.043	TPCI 5,90% 2020 - 2030	/			10 000
TPCI.044	TPCI 5,80% 2020 - 2027	/			10 095
TPCI.045	TPCI 5,80% 2020 -2027	/			10 000
TPCI.046	TPCI 5,90% 2020 - 2030	/			10 200
TPCI.047	TPCI 5,80% 2020 - 2027	/	10,000	500	10 250
TPCI.048	TPCI 5,80% 2020- 2027	/			9 900
TPCI.049	TPCI 5,90% 2020- 2030	/			10 085
TPCI.050	TPCI 5,90% 2020-2030	/			10 000
TPCI.051	TPCI 5,80% 2020-2027	/			10 000
TPCI.052	TPCI 5,90 % 2020-2030	/			10 300
TPCI.053	TPCI 5,80% 2020-2027	/			10 600
TPCI.054	TPCI 5,90 % 2020-2030	/			10 000
TPCI.055	TPCI 5,80% 2020 -2027	/			10 500
TPCI.056	TPCI 5,90% 2020- 2030	/			10 800
TPCI.057	TPCI 5,80% 2020-2027	/			10 000
TPCI.058	TPCI 5,80% 2021-2028	/			10 100
TPCI.059	TPCI 5,90% 2021-2031	/			10 350
TPCI.060	TPCI 5,80% 2021-2028	/			10 050
TPCI.061	TPCI 5,90% 2021-2031	/			10 050
TPCI.062	TPCI 5,80 % 2021 -2028	/			10 800
TPCI.063	TPCI 5,90% 2021 -2031	/			10 000
TPCI.064	TPCI 5,80 % 2021 - 2028	/			10 180
TPCI.065	TPCI 5,90% 2021-2031	/			10 700
TPCI.066	TPCI 5,90% 2021-2031	/	9,950	6 097	9 950
TPCI.067	TPCI 5,90 % 2021-2036	/	10,000	700	10 400
TPCI.068	TPCI 5,90 % 2022-2037	/			10 000
TPCI.069	TPCI 5,75 % 2022-2037	/			10 000
TPCI.070	TPCI 5,75 % 2022-2037	/			10 000
TPCI.071	TPCI 5,65% 2022-2032	/	10,125	4	10 075
TPCI.072	TPCI 5,65% 2022-2029	/			10 000
TPCI.073	TPCI 5,75% 2022-2032	/	10,000	100	10 000

TPCI.074	TPCI 5,85% 2022-2042		/	10,000	500	10 000
TPCI.075	TPCI 5,65% 2022-2029		/			10 000
TPCI.076	TPCI 5,75% 2022-2032		/			10 000
TPCI.077	TPCI (TAUX DE BASE + SPREAD) % 2022-2029		/			10 000
TPCI.078	TPCI 5,65% 2022-2029		/			10 000
TPNE.01	TRESOR PUBLIC DU NIGER 6,50% 2019-2026		/			10 000
TPNE.02	TRESOR PUBLIC DU NIGER 6,50% 2019 - 2026		/			10 000
TPNE.03	TRESOR PUBLIC DU NIGER 6,5% 2020-2027		/	10,000	110	10 800
TPNE.04	TRESOR PUBLIC DU NIGER 6,30% 2021-2031		/	10,500	47	10 500
TPNE.05	TPNE 6,15 % 2022-2034		/	10,550	9 999	10 550
TPNE.06	TRESOR PUBLIC DU NIGER 6,15% 2022 - 2034		/			10 000
TPTG.02	TPTG 6% 2022-2037		/			10 000

## SUKUK ET TITRES ASSIMILES

Symbole	Titre	Quantité résiduelle à l'achat	Cours Achat / Vente	Quantité résiduelle à la vente	Cours de Référence
SUKCI.S2	SUKUK CI 5.75% 2016-2023		/		10 800
SUKSN.S2	SUKUK SN 6% 2016-2026		/		10 750
SUKTG.S1	SUKUK TG 6.5% 2016-2026		/		10 000

**CALENDRIER DES ASSEMBLEES GENERALES**
**ANNEE : 2023**

Société	Nature	Date	Heure	Lieu
ONATEL BF	Ordinaire	09/05/2023	10:30:00	ROYAL BEACH HÔTEL, OUAGADOUGOU-BURKINA FASO
ECOBANK CI	Ordinaire	26/04/2023	10:00:00	Hôtel Radisson Blu, sis à Abidjan Port-Bouët, route de l'Aéroport International Félix Houphouët Boigny
BOLLORE TRANSPORT & LOGISTICS	Extraordinaire	20/04/2023	10:00:00	Salle Kodjo EBOUCLE du palais de la culture sis à Treichville, Avenue Christiani à Abidjan
SONATEL	Ordinaire	18/04/2023	10:00:00	PAR VISIOCONFERENCE dans ses locaux situés au Technopole à Dakar
CORIS BANK INTERNATIONAL	Ordinaire	17/04/2023	09:00:00	Sopatel Hôtel Silmandé SA
BANK OF AFRICA BN	Ordinaire	14/04/2023	10:00:00	Hôtel GOLDEN TULIP à Cotonou
SGB CI	Ordinaire	13/04/2023	09:00:00	Espace Latrille Events, sis à Abidjan Commune de Cocody, aux Deux-plateaux Boulevard Latrille
ORANGE CI	Ordinaire	13/04/2023	10:00:00	Au siège de la société, sis à Abidjan, Cocody Riviera Golf, Boulevard de France, Immeuble Orange Village
ORAGROUP	Extraordinaire	31/03/2023	09:00:00	Hôtel 2 FEVRIER de Lomé
BANK OF AFRICA SN	Ordinaire	31/03/2023	09:30:00	Immeuble Elan II au 2ème étage, Almadies, zone 12, route de Ngor à Dakar
SICABLE	Ordinaire	30/03/2023	10:00:00	Hôtel TIAMA , à Abidjan
BANK OF AFRICA ML	Ordinaire	30/03/2023	09:30:00	Siège de la banque à l'immeuble BANK OF AFRICA, Avenue du Mali, Quartier ACI 2000
BANK OF AFRICA NG	Ordinaire	30/03/2023	10:00:00	Centre de formation de BOA-NIGER sis à BOA siège
BANK OF AFRICA BF	Ordinaire	30/03/2023	10:00:00	Salle LAICO HOTEL OUAGA 2000
BANK OF AFRICA CI	Ordinaire	29/03/2023	10:00:00	Salle FROMAGER de l'hôtel IVOTEL du Plateau 10ème étage

# L'actualité de la BRVM sur nos plateformes digitales

## Infos BRVM

Pour recevoir les informations boursières par SMS, souscrivez :



Côte d'Ivoire : \*430#  
Bénin : \*430\*15#



Côte d'Ivoire : #139#  
Burkina Faso : \*310#



Côte d'Ivoire : \*431#  
Niger : \*512\*9#  
Togo : \*310#

## Site web

[www.brvm.org](http://www.brvm.org)



## Application Mobile

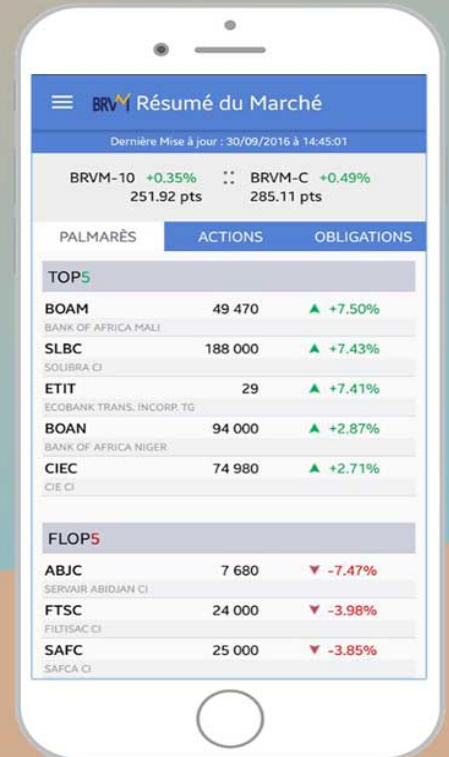

Nous suivre sur :



# AVIS N° 063 - 2023 / BRVM / DG

## TPCI (TAUX DE BASE + SPREAD) % 2022-2029

### Paiement des intérêts trimestriels

La Bourse Régionale des Valeurs Mobilières (BRVM) porte à la connaissance du public et des intervenants du marché que le TRESOR PUBLIC DE CÔTE D'IVOIRE procédera, le **11 mai 2023**, au paiement des intérêts trimestriels de son emprunt obligataire dénommé "TPCI (TAUX DE BASE + SPREAD) % 2022-2029".

La fermeture des registres étant fixée au jeudi 11 mai 2023, ledit titre (symbole : TPCI.077) cotera ex-coupon d'intérêts à partir du mardi 09 mai 2023.

Pour la période, du 12 mai au 11 août 2023, le taux d'intérêt de l'emprunt est fixé à 5,10 %, composé du taux de base de 2,65 % et du spread fixé initialement à 2,45 %.

Pour toute information complémentaire, veuillez contacter la SGI ATTIJARI SECURITIES WEST AFRICA, 01 BP 1300 Abidjan 01 ; Tél: (225) 27 20 21 98 26 ; Fax : (225) 27 20 21 98 27 ; E-mail : [aswa@sib.ci](mailto:aswa@sib.ci).

Fait à Abidjan, le 20 avril 2023

Le Directeur Général



Dr. Edoh Kossi AMENOUNVE

# AVIS N° 064 - 2023 / BRVM / DG

## BANK OF AFRICA - BENIN

### Paiement de dividendes Exercice 2022

La Bourse Régionale des Valeurs Mobilières (BRVM) porte à la connaissance du public et des intervenants du marché que la société BANK OF AFRICA - BENIN mettra en paiement, le 25 mai 2023, son dividende annuel de 627 FCFA net par action, au titre de l'exercice 2022.

La date de fermeture des registres étant fixée au jeudi 25 mai 2023, le titre BANK OF AFRICA - BENIN (symbole : BOAB) cotera ex-dividende à partir du mardi 23 mai 2023.

Par conséquent, tous les ordres de bourse en attente dans le système de négociation à cette date, seront annulés.

Pour toute information complémentaire, veuillez contacter la SGI BOA CAPITAL SECURITIES, 01 BP 4854 Abidjan 01, République de Côte d'Ivoire, Tél : (225) 27 20 30 21 22, Fax : (225) 27 20 32 04 68, E-mail : [info@boacapital.com](mailto:info@boacapital.com).

Fait à Abidjan, le 20 avril 2023

Le Directeur Général



Dr. Edoh Kossi AMENOUNVE

20  
R 4

# AVIS N° 065 - 2023 / BRVM / DG

-----

## Vendredi 21 avril 2023, jour férié

La Bourse Régionale des Valeurs Mobilières (BRVM) porte à la connaissance du public et des intervenants du marché qu'en cas de décision de l'Etat de Côte d'Ivoire décrétant le **vendredi 21 avril 2023 férié**, conformément à l'Avis N°252-2022/BRVM/DG relatif au calendrier de cotation 2023, en raison de l'Aid El Fitr, il n'y aura pas de séance de cotation à cette date.

Les séances de cotation reprendraient alors le **lundi 24 avril 2023**.

Pour toute information complémentaire concernant cet avis, veuillez contacter la BRVM à son Siège ou les Antennes Nationales de Bourse établies dans chaque pays membre de l'UEMOA.

Fait à Abidjan, le 20 avril 2023

Le Directeur Général



Dr. Edoh Kossi AMENOUNVE



N° 065



-----  
**AVIS N° 056 -2023 / DC/BR-DG**  
-----

**Report de Séance de Règlement / Livraison**  
-----

Le Dépositaire Central / Banque de Règlement informe les intervenants du marché qu'en cas de décision de l'Etat de Côte d'Ivoire décrétant le vendredi 21 avril 2023 jour férié, en raison de la célébration de la fête de l'AÏD EL FITR « FETE DE RAMADAN », les dispositions ci-après seraient appliquées conformément à ses procédures :

- la séance de Règlement / Livraison relative à la journée de bourse du 17 avril 2023, serait reportée du vendredi 21 avril 2023 au lundi 24 avril 2023 ;
- la séance de Règlement / Livraison relative à la journée de bourse du 19 avril 2023, serait reportée du lundi 24 avril 2023 au mardi 25 avril 2023;
- la séance de Règlement / Livraison relative à la journée de bourse du 20 avril 2023, serait reportée du mardi 25 avril 2023 au mercredi 26 avril 2023.

A cet effet, les teneurs de compte-conservateurs sont tenus de prendre toutes les dispositions utiles pour un bon dénouement de leurs séances de règlement.

Fait à Abidjan, le 20 avril 2023

-----  
Central • DC / BR  
Dépositaire  
LE DIRECTEUR GENERAL  
Afrique de l'Ouest  
**Le Directeur Général**  
  
**Birahim DIOUF**

## I/ TABLEAU D'ACTIVITE ET DE RESULTAT TRIMESTRIEL (en milliers de fcfa)

	1er Trimestre 2023	1er Trimestre 2022	Année 2022	Variation 2023/2022	
				%	valeur
Chiffre d'affaires	2 664 658	2 312 139	10 642 495	15,25	352 519
Résultat des Activités ordinaires	338 151	472 178	2 084 917	-28,38	-134 027
Impôts sur le résultat	-82 500	-117 878	-671 098	30,01	35 378
Résultat net	255 651	354 300	1 414 029	-27,84	-98 649

## II/ RAPPORT D'ACTIVITE TRIMESTRIEL

**Evolution de l'activité**

Bonne performance de l'activité aérienne sur la plateforme qui laisse présager de bonnes perspectives pour les mois à venir

**Incidences probables sur les résultats**

En dépit de cette progression, il est important de souligner les conséquences de l'inflation des produits alimentaires

Par ailleurs, des provisions à hauteur de 82 MFCFA ont été prises pour les redevances dues au titre de la contractualisation en cours avec l'Etat de Côte d'Ivoire



## COMMUNIQUE

\*\*\*\*\*

A la suite de la conclusion d'un accord le 21 novembre 2022, SOLIBRA annonce avoir définitivement réalisé ce jour la cession de son activité eaux exploitée sous les marques Awa et Cristaline ainsi que des actifs y afférents à la Société de Distribution de Toutes Marchandises en Côte d'Ivoire (SDTM CI), une société du Groupe Carré d'Or, pour un montant global de l'opération de 11 milliards de Francs CFA.

Fait à Abidjan, le 19 Avril 2023

Le Directeur Général



Cyril SEGONDS

### **SOCIETE DE LIMONADERIES ET BRASSERIES D'AFRIQUE**

Société Anonyme avec Conseil d'Administration au Capital de 4 115 210 000 de F CFA  
Siège Social : 35 rue des Brasseurs - Treichville - 01 BP 1304 Abidjan 01 - Côte d'Ivoire  
N° RCCM : CI-ABJ-01-1962-B14-01168 - CC N° 0101168 L - Régime réel normal - Centre des Impôts : DGE  
Tél +225 27 21 21 12 00 - Fax +225 27 21 35 97 91  
Site web : [www.solibra.ci](http://www.solibra.ci)



LA QUALITE  
NOTRE CHOIX  
STRATEGIQUE



20 avril 2023

## CALENDRIER DE PAIEMENT DES DIVIDENDES

ANNEE : 2023

Titres	Montant du dividende net par action en FCFA	Numéro de l'Avis	Date de publication de l'Avis au BOC	Ex-dividende	Date de paiement du dividende
				T-2	T
BOA COTE D'IVOIRE	540	053-2023 BRVMDG	11/04/2023	26/04/2023	28/04/2023
BOA BURKINA FASO	577	054-2023 BRVMDG	11/04/2023	03/05/2023	05/05/2023
SONATEL SENEGAL	1 500	059-2023 BRVMDG	19/04/2023	15/05/2023	17/05/2023
BOA NIGER	613,80	055-2023 BRVMDG	11/04/2023	23/05/2023	25/05/2023
BOA BENIN	627	064-2023 BRVMDG	20/04/2023	23/05/2023	25/05/2023
BOA SENEGAL	187,5	056-2023 BRVMDG	11/04/2023	30/05/2023	01/06/2023

