

BRVM COMPOSITE	209,18
Variation Jour	0,44 %
Variation annuelle	-2,32 %

BRVM 30	104,98
Variation Jour	0,47 %
Variation annuelle	-2,66 %

BRVM PRESTIGE	98,95
Variation Jour	0,91 %
Variation annuelle	-2,48 %

Evolution des indices

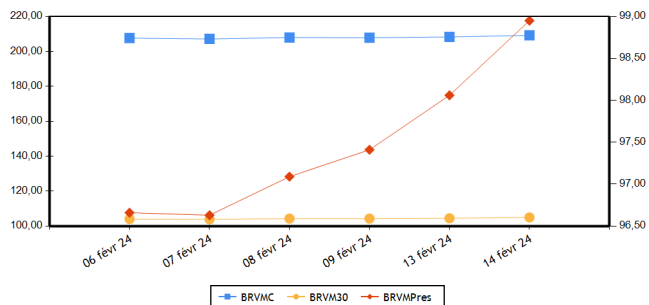

Volumes et valeurs transigés

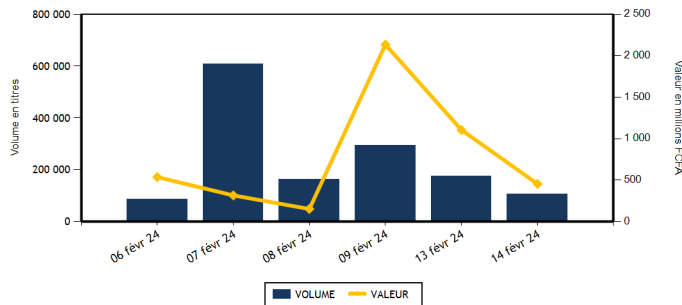

Actions	Niveau	Evol. Jour
Capitalisation boursière (FCFA)(Actions & Droits)	7 781 854 068 646	0,44 %
Volume échangé (Actions & Droits)	102 388	-0,01 %
Valeur transigée (FCFA) (Actions & Droits)	415 856 431	-0,71 %
Nombre de titres transigés	41	5,13 %
Nombre de titres en hausse	14	-12,50 %
Nombre de titres en baisse	11	-21,43 %
Nombre de titres inchangés	16	77,78 %

Obligations	Niveau	Evol. Jour
Capitalisation boursière (FCFA)	10 315 709 729 226	0,08 %
Volume échangé	3 955	-94,67 %
Valeur transigée (FCFA)	39 513 804	-94,25 %
Nombre de titres transigés	9	-40,00 %
Nombre de titres en hausse	4	100,00 %
Nombre de titres en baisse	0	-100,00 %
Nombre de titres inchangés	5	-16,67 %

PLUS FORTES HAUSSES

Titres	Cours	Evol. Jour	Evol. annuelle
FILTISAC CI (FTSC)	1 935	7,50 %	5,16 %
SICABLE CI (CABC)	1 095	7,35 %	-1,35 %
TRACTAFRIC MOTORS CI (PRSC)	2 325	6,16 %	22,37 %
BANK OF AFRICA SENEGAL (BOAS)	3 230	5,90 %	0,94 %
BANK OF AFRICA CI (BOAC)	7 400	4,08 %	7,32 %

PLUS FORTES BAISES

Titres	Cours	Evol. Jour	Evol. annuelle
SERVAIR ABIDJAN CI (ABJC)	1 280	-7,25 %	-3,76 %
BERNABE CI (BNBC)	1 285	-3,38 %	28,50 %
CIE CI (CIEC)	1 650	-2,65 %	-2,94 %
ORAGROUP TOGO (ORGT)	2 400	-2,04 %	-9,09 %
SETAO CI (STAC)	850	-0,58 %	-5,56 %

INDICES PAR COMPARTIMENT

Base = 100 au 02 janvier 2023	Nombre de sociétés	Valeur	Evol. Jour	Evol. annuelle	Volume	Valeur	PER moyen
BRVM-PRESTIGE	10	98,95	0,91 %	-2,48 %	16 880	210 196 870	7,11
BRVM-PRINCIPAL	36	102,28	0,29 %	-1,62 %	85 508	205 659 561	12,79

INDICES SECTORIELS

Base = 100 au 14 juin 1999	Nombre de sociétés	Valeur	Evol. Jour	Evol. annuelle	Volume	Valeur	PER moyen
BRVM - INDUSTRIE	11	101,22	0,36 %	0,19 %	20 779	53 894 680	40,24
BRVM - SERVICES PUBLICS	5	511,21	0,06 %	-3,81 %	12 686	130 139 290	8,17
BRVM - FINANCES	15	85,63	0,98 %	-0,91 %	57 827	213 393 611	6,65
BRVM - TRANSPORT	2	365,57	0,33 %	10,46 %	2 651	3 928 430	8,10
BRVM - AGRICULTURE	5	157,38	0,02 %	-2,59 %	3 335	7 106 795	7,07
BRVM - DISTRIBUTION	7	314,03	0,45 %	-4,32 %	5 032	7 327 625	11,17
BRVM - AUTRES SECTEURS	1	1 048,80	-0,58 %	-5,56 %	78	66 000	-

Indicateurs	BRVM COMPOSITE
PER moyen du marché	10,32
Taux de rendement moyen du marché	8,48
Taux de rentabilité moyen du marché	10,55
Nombre de sociétés cotées	46
Nombre de lignes obligataires	135
Volume moyen annuel par séance	291 458,00
Valeur moyenne annuelle par séance	692 623 244,25

Indicateurs	BRVM COMPOSITE
Ratio moyen de liquidité	4,24
Ratio moyen de satisfaction	17,56
Ratio moyen de tendance	414,41
Ratio moyen de couverture	24,13
Taux de rotation moyen du marché	0,01
Prime de risque du marché	3,94
Nombre de SGI participantes	27

Définitions

Volume moyen annuel par séance = Volume annuel échangé / nombre de séances
 Valeur moyenne annuelle par séance = Valeur annuelle échangée / nombre de séances
 Ratio moyen de liquidité = Moyenne des ratios de liquidité (Titres échangés / Volume des ordres de vente)
 Ratio moyen de satisfaction = Moyenne des ratios de satisfaction (Titres échangés / Volume des ordres d'achat)
 Ratio moyen de tendance = Moyenne des ratios de tendance (Volume des ordres d'achat / Volume des ordres de vente)
 Ratio moyen de couverture = Moyenne des ratios de couverture (Volume des ordres de vente / Volume des ordres d'achat)
 Taux moyen de rotation = Moyenne des taux de rotation des actions cotées (volume transigé/capital flottante)
 PER moyen du marché = moyenne des PER des actions cotées ayant un PER positif
 Taux de rendement moyen = Moyenne des taux de rendement des actions cotées ayant distribué un dividende
 Taux de rentabilité moyen = Moyenne des taux de rentabilité des actions cotées
 Prime de risque du marché = (1 / le PER moyen du marché) - le taux de référence actuel des emprunts d'Etat

BOURSE REGIONALE DES VALEURS MOBILIERES
 Siège Social : Abidjan - Côte d'Ivoire, 18 av. Joseph Anoma
 Adresse : 01 BP 3802 Abidjan 01
 Tel : +225 20 31 55 50 / +225 20 32 66 85
 Fax : +225 20 32 66 84
 E-mail : brvm@brvm.org Site web : www.brvm.org



MARCHE DES ACTIONS

Sect. Act. (*)	Symbole	Titre	Cours Précédent	Cours du jour		Variation jour	Séance de cotation		Cours Référence	Variation de l'année précédente	Dernier dividende payé		Rdt. Net	PER
				Ouv.	Clôt.		Volume	Valeur			Montant net	Date		
COMPARTIMENT PRESTIGE			98,95	points		0,91 %								
AGR	PALC	PALM CI	6 800	6 700	6 795	-0,07 %	100	672 470	6 795	0,67 %	1 213,63	19-juil.-23	17,86 %	2,52
AGR	SPHC	SAPH CI	2 245	2 245	2 250	0,22 %	680	1 508 795	2 250	-4,26 %	294,30	29-sept.-23	13,08 %	3,44
DIS	TTLC	TOTAL CI	1 700	1 700	1 730	1,76 %	2 282	3 745 300	1 730	-3,89 %	175,53	21-sept.-23	10,15 %	8,87
DIS	TTLS	TOTAL SN	2 380	2 380	2 380	0,00 %	121	287 980	2 380	-4,80 %	241,01	13-juil.-23	10,13 %	9,15
FIN	ORGT	ORAGROUP TOGO	2 450	2 405	2 400	-2,04 %	45	106 015	2 400	-9,09 %	59,52	17-juil.-20	2,48 %	8,68
FIN	SGBC	SOCIETE GENERALE COTE D'IVOIRE	16 450	16 450	17 000	3,34 %	4 039	66 646 380	17 000	5,92 %	1 112,43	31-mai-23	6,54 %	7,09
IND	NTLC	NESTLE CI	6 995	6 990	6 990	-0,07 %	28	195 720	6 990	-5,35 %	728,10	8-août-23	10,42 %	9,28
IND	SMBC	SMB CI	9 995	9 995	9 990	-0,05 %	1 964	19 621 460	9 990	-5,13 %	720,00	31-août-23	7,21 %	8,27
SPU	ONTBF	ONATEL BF	2 200	2 200	2 270	3,18 %	820	1 804 525	2 270	-0,44 %	287,88	26-juin-23	12,68 %	6,90
SPU	SNTS	SONATEL SN	17 000	17 000	17 000	0,00 %	6 801	115 608 225	17 000	-5,45 %	1 500,00	30-mai-23	8,82 %	6,10
TOTAL							16 880	210 196 870						

COMPARTIMENT PRINCIPAL			102,28	points		0,29 %								
AGR	SCRC	SUCRIVOIRE	470	450	470	0,00 %	1 101	516 480	470	-1,05 %	40,50	20-août-21	8,62 %	
AGR	SICC	SICOR CI	3 600	NC	NC	0,00 %			3 600	19,01 %	1 919,00	25-sept.-00		18,12
AGR	SOGC	SOGB CI	3 050	3 050	3 050	0,00 %	1 454	4 409 050	3 050	-6,73 %	558,00	17-juil.-23	18,30 %	4,21
AUT	STAC	SETAO CI	855	840	850	-0,58 %	78	66 000	850	-5,56 %	66,15	18-juil.-22	7,78 %	
DIS	ABJC	SERVAIR ABIDJAN CI	1 380	1 380	1 280	-7,25 %	280	371 400	1 280	-3,76 %	92,00	31-août-23	7,19 %	11,01
DIS	BNBC	BERNABE CI	1 330	1 275	1 285	-3,38 %	107	136 495	1 285	28,50 %	150,00	24-juil.-23	11,67 %	4,71
DIS	CFAC	CFAO MOTORS CI	745	745	745	0,00 %	1 448	1 044 560	745	-11,31 %	27,45	15-sept.-23	3,68 %	24,42
DIS	PRSC	TRACTAFRIC MOTORS CI	2 190	2 180	2 325	6,16 %	792	1 740 280	2 325	22,37 %	224,10	13-sept.-23	9,64 %	6,53
DIS	SHEC	VIVO ENERGY CI	805	805	805	0,00 %	2	1 610	805	1,90 %	53,00	28-déc.-23	6,58 %	13,51
FIN	BICC	BICI CI	7 445	7 440	7 440	-0,07 %	8	56 820	7 440	-0,67 %	401,40	31-juil.-23	5,40 %	10,01
FIN	BOAB	BANK OF AFRICA BN	6 400	6 500	6 550	2,34 %	3 505	22 907 995	6 550	2,99 %	627,00	25-mai-23	9,57 %	6,94
FIN	BOABF	BANK OF AFRICA BF	6 620	6 620	6 685	0,98 %	1 060	7 002 510	6 685	-4,23 %	577,00	5-mai-23	8,63 %	5,77
FIN	BOAC	BANK OF AFRICA CI	7 110	7 110	7 400	4,08 %	10 470	74 633 000	7 400	7,32 %	540,00	28-avr.-23	7,30 %	7,37
FIN	BOAM	BANK OF AFRICA ML	1 340	1 340	1 345	0,37 %	232	311 975	1 345	-8,81 %	271,00	15-mai-19		10,00
FIN	BOAN	BANK OF AFRICA NG	4 900	4 900	4 900	0,00 %	1 165	5 708 500	4 900	-9,09 %	613,80	25-mai-23	12,53 %	6,29
FIN	BOAS	BANK OF AFRICA SENEGAL	3 050	3 100	3 230	5,90 %	2 674	8 114 610	3 230	0,94 %	187,50	1-juin-23	5,80 %	4,98
FIN	CBIBF	CORIS BANK INTERNATIONAL	8 925	8 900	8 900	-0,28 %	116	1 032 400	8 900	-4,30 %	525,00	6-juil.-23	5,90 %	5,04
FIN	ECOC	ECOBANK COTE D'IVOIRE	6 800	6 800	6 800	0,00 %	719	4 855 250	6 800	0,00 %	549,00	30-mai-23	8,07 %	8,39
FIN	ETIT	ECOBANK TRANS. INCORP. TG	18	18	18	0,00 %	29 869	526 486	18	-5,26 %	0,60	8-juin-23	3,36 %	1,42
FIN	NSBC	NSIA BANQUE COTE D'IVOIRE	5 800	5 790	5 790	-0,17 %	1 454	8 229 240	5 790	-3,50 %	363,60	7-juil.-23	6,28 %	4,42
FIN	SAFC	SAFCA CI	1 130	NC	NC	0,00 %			1 130	-12,74 %	23,04	29-juil.-11		
FIN	SIBC	SOCIETE IVOIRIENNE DE BANQUE	5 350	5 350	5 350	0,00 %	2 471	13 262 430	5 350	0,00 %	495,00	11-août-23	9,25 %	6,67
IND	CABC	SICABLE CI	1 020	1 095	1 095	7,35 %	220	240 700	1 095	-1,35 %	69,00	2-août-23	6,30 %	6,03
IND	FTSC	FILTISAC CI	1 800	1 890	1 935	7,50 %	17 417	32 440 490	1 935	5,16 %	235,00	30-juil.-21	12,14 %	177,81
IND	NEIC	NEI-CEDA CI	625	625	625	0,00 %	35	21 875	625	-13,79 %	35,25	22-sept.-23	5,64 %	6,58
IND	SEMC	CROWN SIEM CI	700	SP	SP	0,00 %			700	0,00 %	14,40	28-déc.-21	2,06 %	7,40
IND	SIVC	AIR LIQUIDE CI	820	820	820	0,00 %	10	8 200	820	-1,20 %	63,00	29-sept.-17		17,78
IND	SLBC	SOLIBRA CI	88 495	88 500	88 500	0,01 %	7	619 500	88 500	1,72 %	4 050,00	12-août-22	4,58 %	119,67

IND	STBC	SITAB CI	6 000	6 000	6 000	0,00 %	29	174 000	6 000	0,93 %	551,00	27-juil.-23	9,18 %	9,37
IND	UNLC	UNILEVER CI	6 150	NC	NC	0,00 %			6 150	23,00 %	1 233,00	9-juil.-12		
IND	UNXC	UNIWAX CI	545	545	545	0,00 %	1 069	572 735	545	1,87 %	60,75	29-juil.-22	11,15 %	
SPU	CIEC	CIE CI	1 695	1 695	1 650	-2,65 %	4 366	7 190 555	1 650	-2,94 %	157,50	31-juil.-23	9,55 %	9,41
SPU	ORAC	ORANGE COTE D'IVOIRE	10 660	10 660	10 660	0,00 %	401	4 274 455	10 660	-2,20 %	752,76	15-juin-23	7,06 %	10,46
SPU	SDCC	SODE CI	4 250	4 250	4 250	0,00 %	298	1 261 530	4 250	-10,90 %	450,00	15-sept.-23	10,59 %	7,96
TRP	SDSC	BOLLORE	1 490	1 490	1 495	0,34 %	2 651	3 928 430	1 495	10,74 %	92,00	20-nov.-23	6,15 %	8,10
TRP	SVOC	MOVIS CI	2 395	SP	SP	0,00 %			2 395	0,00 %	270,00	5-juil.-99		
TOTAL							85 508	205 659 561						

TOTAL
TOTAL - Marché des actions

102 388 415 856 431

Secteurs d'activités (*) : AGR = Agriculture, AUT = Autres Secteurs, DIS = Distribution, FIN = Finances, IND = Industrie, TRP = Transport, SPU = Services Publics

MARCHE DES DROITS

Symbole	Titre	Cours Précédent	Cours du jour		Variation jour	Séance de cotation		Cours Référence	Variation depuis l'origine	Parité	Periode de négociation	
			Ouv.	Clôt.		Volume	Valeur				Début	fin

TOTAL
TOTAL - Marché des droits
Légende:

(d) Ex-dividende (V) Variation par rapport au cours de référence

Cours du jour: Ouv.: Ouverture Clôt.: Clôture Moy.: Moyen

Mentions : NC: Non Coté Ex-c: Ex-coupon Ex-d: Ex-droit SP: Suspendu Val-T: Valeur Théorique

PER = Cours / BNPA selon les données disponibles Rdt. Net: Rendement net (DNPA / Cours)

Comp.: 1 - Premier Compartiment 2 - Second Compartiment 3 - Compartiment de croissance

Ratio de liquidité = Titres échangés / Volume des ordres de vente

: Progression de l'indice sectoriel : Stabilité de l'indice sectoriel : Recul de l'indice sectoriel

MARCHE DES OBLIGATIONS

Symbole	Titre	Valeur nominale	Cours Précédent	Cours du jour	Cours Référence	Séance de cotation		Coupon couru	Coupon d'intérêt			Type Amort
						Volume	Valeur		Période	Montant net	Eché.	
OBLIGATIONS D'ETAT												
EOM.010	ETAT DU MALI 6,20 % 2022-2029	10 000	9 250	NC	9 250			113,50	A	620,00	9-déc.-24	ACD
EOM.011	ETAT DU MALI 6,40 % 2023-2030	10 000	10 000	NC	10 000			547,32	A	640,00	7-avr.-24	ACD
EOM.012	ETAT DU MALI 6,50 % 2023-2030	10 000	10 000	NC	10 000			356,97	A	650,00	28-juil.-24	ACD
EOM.02	Etat du Mali 6,50% 2017-2024	2 000	2 000	NC	2 000			106,56	A	130,00	20-avr.-24	AC
EOM.03	ETAT DU MALI 6,50 % 2018-2025	4 000	4 000	NC	3 999.60			93,26	A	260,00	7-oct.-24	AC
EOM.04	ETAT DU MALI 6,50% 2019-2027	8 000	8 000	NC	8 000			308,31	A	520,00	12-juil.-24	AC
EOM.05	ETAT DU MALI 6,50% 2020-2028	10 000	10 000	NC	10 000			575,41	A	650,00	27-mars-24	ACD
EOM.06	ETAT DU MALI 6,50% 2020-2027	8 000	8 000	NC	8 000			107,39	A	520,00	2-déc.-24	AC
EOM.07	ETAT DU MALI 6,50% 2021-2031	10 000	9 900	NC	9 900			539,89	A	650,00	16-avr.-24	AC
EOM.08	ETAT DU MALI 6,20 % 2022-2032	10 000	10 000	10 000	10 000	275	2 750 000	271,04	A	620,00	7-sept.-24	ACD
EOM.09	ETAT DU MALI 6,30% 2022-2032	10 000	10 000	NC	10 000			115,33	A	630,00	9-déc.-24	ACD
EOS.010	ETAT DU SENEGAL 6,15 % 2023-2030	10 000	10 000	NC	10 000			233,16	S	307,50	29-mars-24	ACD
EOS.011	ETAT DU SENEGAL 6,35 % 2023-2033	10 000	10 000	NC	10 000			240,74	S	317,50	29-mars-24	ACD
EOS.012	ETAT DU SENEGAL 6,15 % 2023-2028	10 000	10 000	NC	10 000			615,00	S	615,00	14-févr.-24	ACD
EOS.013	ETAT DU SENEGAL 6,30 % 2023-2030	10 000	10 000	NC	10 000			630,00	S	630,00	14-févr.-24	ACD
EOS.014	ETAT DU SENEGAL 6,50 % 2023-2033	10 000	10 000	NC	10 000			650,00	S	650,00	14-févr.-24	ACD
EOS.07	ETAT SENEGAL 6.30% 2015-2025	10 000	10 000	NC	10 000			139,81	S	314,14	25-mai-24	ACD
EOS.08	ETAT DU SENEGAL 5,95% 2022-2034	10 000	9 500	10 000	10 000	10	100 000	76,41	A	595,00	29-déc.-24	ACD
EOS.09	ETAT DU SENEGAL 6,00 % 2023-20	10 000	9 800	NC	9 800			227,47	S	300,00	29-mars-24	ACD
TPBF.010	TPBF 6,50% 2020 - 2028	7 500	7 575	NC	7 575.01			97,90	S	243,75	20-sept.-24	ACD
TPBF.011	TPBF 6,50 % 2020-2028	7 501	7 501	NC	7 501			48,22	S	243,78	9-juil.-24	ACD
TPBF.012	TPBF 6.50% 2021-2031	10 000	10 000	NC	10 000			253,57	S	325,00	25-mars-24	ACD
TPBF.013	TPBF 6,50 % 2021 - 2031	10 000	10 000	NC	10 000			69,64	S	325,00	6-juil.-24	ACD
TPBF.014	TPBF 6,30% 2022-2034	10 000	9 999	NC	9 999			287,31	S	315,00	1-mars-24	ACD
TPBF.015	ETAT DU BURKINA 6,30 % 2022-2	10 000	10 000	NC	10 000			157,50	S	315,00	15-mai-24	ACD
TPBF.016	ETAT DU BURKINA 6% 2023-2028	10 000	10 000	NC	10 000			357,07	S	300,00	10-janv.-24	ACD
TPBF.04	TPBF 6.50% 2017-2027	10 000	9 750	NC	9 750			24,86	S	323,22	31-juil.-24	ACD
TPBF.05	TPBF 6,50% 2017-2024	10 000	10 000	NC	10 000			83,47	S	325,00	29-juin-24	ACD
TPBF.06	TPBF 6.50% 2018-2025	10 000	10 000	NC	10 000			126,09	S	325,00	5-juin-24	ACD
TPBF.07	TPBF 6,50% 2018- 2025	10 000	10 000	NC	10 000			162,50	S	325,00	15-mai-24	AC
TPBF.08	TPBF 6,50% 2019-2027	10 000	10 000	NC	10 000			177,59	S	323,22	6-mai-24	ACD
TPBF.09	TPBF 6,50% 2019 - 2027	10 000	10 400	NC	10 400			229,10	S	325,00	8-avr.-24	ACD
TPBJ.03	TPBJ 6,50% 2020-2028	10 000	9 999	NC	9 999			307,24	A	650,00	25-août-24	AC
TPBJ.04	TPBJ 5,50 % 2022-2037	10 000	10 000	NC	10 000			525,96	A	550,00	1-mars-24	AC
TPBJ.05	TPBJ 5,85 % 2022-2042	10 000	9 800	NC	9 800			559,43	A	585,00	1-mars-24	ACD
TPBJ.06	TPBJ 5,75% 2022-2037	10 000	10 750	NC	10 750			315,78	A	575,00	28-juil.-24	ACD
TPBJ.07	TPBJ 5,70% 2023-2030	10 000	10 001	NC	10 001			526,39	A	570,00	13-mars-24	AC
TPBJ.08	TPBJ 6,20% 2023-2038	10 000	10 000	NC	10 000			572,57	A	620,00	13-mars-24	AC
TPCI.017	TPCI 3% 2014-2024	10 000	10 000	NC	10 000			46,72	S	150,00	19-juin-24	ACD
TPCI.019	TPCI 5.99% 2015-2025	10 000	9 800	NC	9 800			451,70	A	599,00	14-mai-24	ACD
TPCI.021	TPCI 6% 2016-2028	10 000	10 000	NC	10 000			511,48	A	600,00	8-avr.-24	ACD
TPCI.022	TPCI 5.90% 2016 - 2026	10 000	9 900	10 000	10 000	71	710 000	393,33	A	590,00	15-juin-24	ACD
TPCI.023	TPCI 5.90% 2016-2026	10 000	10 000	NC	10 000			143,47	A	590,00	17-nov.-24	ACD
TPCI.024	TPCI 6.25% 2017-2029	10 000	10 000	NC	10 000			233,95	S	312,50	31-mars-24	ACD
TPCI.025	TPCI 5,95% 2017-2024 A	10 000	9 700	10 000	10 000	179	1 790 000	183,70	S	297,50	24-avr.-24	ACD
TPCI.026	TPCI 5,95% 2017-2024 B	10 000	10 000	NC	10 000			156,92	S	297,50	10-mai-24	ACD
TPCI.027	TPCI 6% 2017-2025	10 000	10 250	NC	10 250			77,05	S	300,00	29-juin-24	ACD
TPCI.028	TPCI 6% 2018 - 2026	10 000	10 000	NC	10 000			321,31	A	600,00	2-août-24	ACD
TPCI.029	TPCI 6% 2018-2026	10 000	10 000	NC	10 000			386,89	A	600,00	19-avr.-24	ACD
TPCI.030	TPCI 5,95% 2018-2025	4 000	4 000	NC	4 000			40,97	S	119,00	13-juin-24	ACD
TPCI.031	TPCI 5,75% 2019 - 2026	10 000	10 230	NC	10 230			375,48	A	575,00	20-juin-24	ACD
TPCI.032	TPCI 2,23% 2019-2026	10 000		NC				145,62	A	223,00	20-juin-24	ACD
TPCI.033	TPCI 5.75% 2019-2026	6 000	6 240	NC	6 240			312,01	A	345,00	20-mars-24	ACD
TPCI.034	TPCI 6% 2019-2029	7 500	7 425	NC	7 425			406,97	A	450,00	20-mars-24	ACD
TPCI.035	TPCI 5,75% 2019 -2026	10 000	10 250	NC	10 250			342,49	A	575,00	11-juil.-24	ACD
TPCI.036	TPCI 5,75% 2019- 2026	10 000	10 000	NC	10 000			278,07	A	575,00	21-août-24	ACD
TPCI.037	TPCI 5,80% 2019-2026	6 000	6 000	NC	6 000			68,46	A	348,00	4-déc.-24	ACD
TPCI.038	TPCI 5,75% 2019-2026	6 000	5 999	5 999	5 999.40	9	53 995	67,87	A	345,00	4-déc.-24	ACD
TPCI.039	TPCI 5,75% 2019 - 2026	6 000	6 420	NC	6 420			113,11	A	345,00	17-oct.-24	ACD

TPCI.O40	TPCI 5,75% 2019-2026	6 000	5 880	NC	5 880			32,99	A	345,00	10-janv.-25	ACD
TPCI.O41	TPCI 5,80% 2020-2027	10 000	10 000	10 000	10 000	124	1 240 000	556,23	A	580,00	29-févr.-24	ACD
TPCI.O42	TPCI 5,90% 2020-2030	10 000	10 000	10 000	10 000	596	5 960 000	565,82	A	590,00	29-févr.-24	ACD
TPCI.O43	TPCI 5,90% 2020 - 2030	10 000	9 999	NC	9 999			478,77	A	590,00	23-avr.-24	ACD
TPCI.O44	TPCI 5,80% 2020 - 2027	10 000	9 900	NC	9 900			470,66	A	580,00	23-avr.-24	ACD
TPCI.O45	TPCI 5,80% 2020 -2027	8 000	8 000	NC	8 000			308,07	A	464,00	16-juin-24	ACD
TPCI.O46	TPCI 5,90% 2020 - 2030	8 750	8 925	NC	8 925			342,76	A	516,25	16-juin-24	ACD
TPCI.O47	TPCI 5,80% 2020 - 2027	8 000	8 200	NC	8 200			308,07	A	464,00	16-juin-24	ACD
TPCI.O48	TPCI 5,80% 2020- 2027	8 000	7 920	NC	7 920			253,55	A	464,00	29-juil.-24	ACD
TPCI.O49	TPCI 5,90% 2020- 2030	8 750	8 824	NC	8 824.38			282,10	A	516,25	29-juil.-24	ACD
TPCI.O50	TPCI 5,90% 2020-2030	8 750	8 750	NC	8 750			239,79	A	516,25	28-août-24	ACD
TPCI.O51	TPCI 5,80 % 2020-2027	8 000	8 000	NC	8 000			171,15	A	464,00	2-oct.-24	ACD
TPCI.O52	TPCI 5,90 % 2020 -2030	8 750	9 013	NC	9 012.50			190,42	A	516,25	2-oct.-24	ACD
TPCI.O53	TPCI 5,80% 2020-2027	8 000	8 480	NC	8 480			138,19	A	464,00	28-oct.-24	ACD
TPCI.O54	TPCI 5,90% 2020-2030	8 750	8 750	NC	8 750			153,75	A	516,25	28-oct.-24	ACD
TPCI.O55	TPCI 5,80% 2020 -2027	8 000	8 400	NC	8 400			65,92	A	464,00	24-déc.-24	ACD
TPCI.O56	TPCI 5,90% 2020- 2030	8 750	9 450	NC	9 450			73,35	A	516,25	24-déc.-24	ACD
TPCI.O57	TPCI 5,80% 2020-2027	8 000	7 680	NC	7 680			109,03	A	464,00	20-nov.-24	ACD
TPCI.O58	TPCI 5,80% 2021-2028	10 000	10 000	NC	10 000			541,97	A	580,00	9-mars-24	ACD
TPCI.O59	TPCI 5,90% 2021-2031	10 000	10 350	NC	10 350			551,31	A	590,00	9-mars-24	ACD
TPCI.O60	TPCI 5,80% 2021-2028	10 000	10 000	NC	10 000			438,96	A	580,00	13-mai-24	ACD
TPCI.O61	TPCI 5,90% 2021-2031	10 000	10 050	NC	10 050			446,53	A	590,00	13-mai-24	ACD
TPCI.O62	TPCI 5,80 % 2021 -2028	10 000	10 600	NC	10 600			362,90	A	580,00	30-juin-24	ACD
TPCI.O63	TPCI 5,90% 2021 -2031	10 000	10 000	NC	10 000			369,15	A	590,00	30-juin-24	ACD
TPCI.O64	TPCI 5,80 % 2021 - 2028	10 000	10 180	NC	10 180			288,42	A	580,00	16-août-24	ACD
TPCI.O65	TPCI 5,90 % 2021-2031	10 000	10 700	NC	10 700			220,85	A	590,00	30-sept.-24	ACD
TPCI.O66	TPCI 5,90% 2021-2031	10 000	9 950	NC	9 950			162,81	A	590,00	5-nov.-24	ACD
TPCI.O67	TPCI 5,90 % 2021-2036	10 000	10 200	NC	10 200			96,72	A	590,00	16-déc.-24	ACD
TPCI.O68	TPCI 5,90 % 2022-2037	10 000	10 000	NC	10 000			20,96	A	590,00	1-févr.-25	ACD
TPCI.O69	TPCI 5,75 % 2022-2037	10 000	9 998	9 999	9 999	191	1 909 809	516,87	A	575,00	22-mars-24	ACD
TPCI.O70	TPCI 5,75 % 2022-2037	10 000	10 300	NC	10 300			457,17	A	575,00	29-avr.-24	ACD
TPCI.O71	TPCI 5,65% 2022-2032	10 000	10 150	NC	10 150			376,67	A	565,00	15-juin-24	ACD
TPCI.O72	TPCI 5,65% 2022-2029	10 000	9 500	NC	9 500			308,74	A	565,00	29-juil.-24	ACD
TPCI.O73	TPCI 5,75% 2022-2032	10 000	10 000	NC	10 000			314,21	A	575,00	29-juil.-24	ACD
TPCI.O74	TPCI 5,85% 2022-2042	10 000	10 000	NC	10 000			308,74	A	565,00	29-juil.-24	ACD
TPCI.O75	TPCI 5,65% 2022-2029	10 000	10 700	NC	10 700			200,68	A	565,00	7-oct.-24	ACD
TPCI.O76	TPCI 5,75% 2022-2032	10 000	10 000	NC	10 000			204,23	A	575,00	7-oct.-24	ACD
TPCI.O77	TPCI (TAUX DE BASE + SPREAD) % 2022-2029	10 000	10 000	NC	10 000			148,95	T	144,25	11-févr.-24	ACD
TPCI.O78	TPCI 5,65% 2022-2029	10 000	10 000	NC	10 000			97,25	A	565,00	13-déc.-24	ACD
TPCI.O79	TPCI 5,75% 2023-2030	10 000	9 530	NC	9 530			552,95	A	575,00	28-févr.-24	ACD
TPCI.O80	TPCI 6% 2023-2030	10 000	10 000	NC	10 000			447,54	A	600,00	17-mai-24	ACD
TPCI.O81	TPCI 5,90% 2023-2028	10 000	10 000	NC	10 000			319,18	A	590,00	31-juil.-24	ACD
TPCI.O82	TPCI 6,00% 2023-2030	10 000	10 000	NC	10 000			324,59	A	600,00	31-juil.-24	ACD
TPCI.O83	TPCI 5,90 % 2023-2028	10 000	10 000	NC	10 000			201,50	A	590,00	12-oct.-24	ACD
TPCI.O84	TPCI 6,00 % 2023-2030	10 000	10 000	NC	10 000			204,92	A	600,00	12-oct.-24	ACD
TPNE.O1	TRESOR PUBLIC DU NIGER 6,50% 2019-2026	10 000	10 000	NC	10 000			573,63	A	650,00	28-mars-24	ACD
TPNE.O2	TRESOR PUBLIC DU NIGER 6,50% 2019 - 2026	10 000	10 000	NC	10 000			349,86	A	650,00	1-août-24	ACD
TPNE.O3	TRESOR PUBLIC DU NIGER 6,5% 2020-2027	8 000	8 000	NC	8 000			281,31	A	520,00	31-juil.-24	ACD
TPNE.O4	TRESOR PUBLIC DU NIGER 6,30% 2	10 000	10 000	NC	10 000			299,51	A	630,00	24-août-24	ACD
TPNE.O5	TPNE 6,15 % 2022-2034	10 000	10 000	NC	10 000			430,16	A	615,00	3-juin-24	ACD
TPNE.O6	TRESOR PUBLIC DU NIGER 6,15% 2022 - 2034	10 000	10 000	NC	10 000			104,18	A	615,00	14-déc.-24	ACD
TPTG.O2	TPTG 6% 2022-2037	10 000	10 000	NC	10 000			147,54	A	600,00	16-nov.-24	ACD
TOTAL						1 455	14 513 804					

OBLIGATIONS REGIONALES

BIDC.O4	BIDC-EBID 6.10% 2017-2027	5 000	5 000	NC	5 000			202,50	A	305,00	16-juin-24	ACD
BIDC.O5	BIDC-EBID 6,40% 2019-2026	10 000	10 000	NC	10 000			58,02	S	320,00	12-juil.-24	ACD
BIDC.O6	BIDC-EBID 6,50 % 2021-2028	9 000	9 000	NC	9 000			140,65	S	290,90	18-mai-24	ACD
BIDC.O7	BIDC-EBID 5,90% 2022-2029	10 000	9 999	NC	9 999			108,01	S	295,00	9-juin-24	ACD
CRRH.O10	CRRH-UEMOA 6,10% 2022-2037	10 000	10 200	NC	10 200			18,43	S	305,00	3-août-24	AC
CRRH.O2	CRRH-UEMOA 6.10% 2012-2024	10 000	9 800	NC	9 800			46,92	S	305,00	17-juil.-24	AC
CRRH.O4	CRRH-UEMOA 6% 2014-2024	10 000	10 000	NC	10 000			75,41	S	300,00	30-juin-24	AC
CRRH.O5	CRRH-UEMOA 5.85% 2015-2025	10 000	10 000	NC	10 000			65,53	S	290,90	4-juil.-24	AC
CRRH.O6	CRRH-UEMOA 5.85% 2016-2026	10 000	10 230	NC	10 230			67,50	S	292,50	3-juil.-24	ACD
CRRH.O7	CRRH-UEMOA 5.95% 2017-2029	5 000	5 000	NC	5 000			72,74	S	148,75	17-mai-24	AC
CRRH.O8	CRRH-UEMOA 5.95% 2018-2030	5 833	5 833	NC	5 833.33			69,25	S	173,54	21-juin-24	AC
CRRH.O9	CRRH-UEMOA 6.05% 2018-2033	6 667	6 667	NC	6 667			80,48	S	201,67	21-juin-24	AC
TOTAL								0		0		

OBLIGATIONS PRIVEES

BHSN.O1	DIASPORA BONDS BHS 6,25% 2019-	10 000	10 000	NC	10 000			59,77	S	310,79	10-juil.-24	ACD
FBOAD.O1	FCTC BOAD DOLI-P 6,10% 2023-2030	9 100	9 100	NC	9 100			223,56	S	276,79	20-mars-24	AC
FNSBC.O1	FCTC NSIA BANQUE 7 % 2020-2025	2 778	2 722	NC	2 722.21			31,41	T	47,64	16-mars-24	ACD
FORBT.O1	FCTC ORABANK 7 % 2021-2026	6 667	7 267	NC	7 266.66			60,31	T	114,33	28-mars-24	ACD
FTIMC.O1	FCTC TEYLIOM IMMO 7 % 2021-2028	7 500	7 995	NC	7 994.99			96,11	T	128,62	8-mars-24	ACD
ORGT.O2	ORAGROUP SA 7,15% 2021-2028	10 000	10 700	NC	10 700			216,84	S	357,50	26-avr.-24	ACD
PADS.O3	PAD 6,60% 2020-2027	8 000	7 840	NC	7 840			170,23	S	264,00	19-avr.-24	ACD
PTRC.O1	PETRO IVOIRE 6,80% 2022-2029	10 000	10 000	NC	10 000			111,07	S	333,20	15-juin-24	ACD
SNLC.O1	SENELEC 6,50% 2018-2025	3 000	3 000	NC	3 000			75,00	S	97,50	27-mars-24	AC
SNTS.O2	SONATEL 6,50% 2020-2027	7 000	7 000	NC	7 000			33,89	S	212,68	16-juil.-24	ACD
TOTAL								0		0		

SUKUK ET TITRES ASSIMILES

SUKSN.S2	SUKUK SN 6% 2016-2026	10 000	10 750	NC	10 750			31,67	S	303,33	26-juil.-24	ACD
SUKTG.S1	SUKUK TG 6.5% 2016-2026	10 000	10 000	10 000	10 000	2 500	25 000 000	371,83	S	377,99	17-févr.-24	ACD
TOTAL						2 500	25 000 000					
TOTAL - Marché des obligations						3 955	39 513 804					

Légende :
 (#) (*) Ex-Coupon couru (##)Cours de référence amorti / Coupon couru Ex-c (#)Ex-marge de profits
 Cours du jour: Ouv.: Ouverture Clôt.: Clôture Moy.: Moyen
 Type Amort: Type d'Amortissement IF: In Fine AC: Amortissement Constant AD: Amortissement Dégressif ACD: Amortissement Constant Différé
 Période: Périodicité de paiement des coupons A: Annuelle S: Semestrielle T: Trimestrielle
 Eché.: Échéance de paiement des intérêts
 Mentions: NC: Non Coté Ex-c: Ex-coupon ou Ex-droit SP: Suspendu

INFORMATIONS
OPERATIONS EN COURS

Émetteur	Opération
----------	-----------

AVIS

Entité	N°	Nature	Objet
--------	----	--------	-------

COMMUNIQUES

Émetteur	N°	Nature	Objet
----------	----	--------	-------

QUANTITES RESIDUELLES
MARCHE DES ACTIONS

Symbole	Titre	Quantité résiduelle à l'achat	Cours Achat / Vente			Quantité résiduelle à la vente	Cours de Référence
ABJC	SERVAIR ABIDJAN CI	30	1,285	/	1,380	60	1 280
BICC	BICI CI	7	6,900	/	7,440	1 053	7 440
BNBC	BERNABE CI	73	1,285	/	1,300	3	1 285
BOAB	BANK OF AFRICA BN	44	6,450	/	6,550	443	6 550
BOABF	BANK OF AFRICA BF	500	6,300	/	6,690	140	6 685
BOAC	BANK OF AFRICA CI	9	7,125	/	7,445	200	7 400
BOAM	BANK OF AFRICA ML	20	1,310	/	1,350	152	1 345
BOAN	BANK OF AFRICA NG	140	4,880	/	4,900	5 166	4 900
BOAS	BANK OF AFRICA SENEGAL	270	3,000	/	3,230	486	3 230
CABC	SICABLE CI	15	985	/	1,095	578	1 095
CBIBF	CORIS BANK INTERNATIONAL	16	8,600	/	8,900	869	8 900
CFAC	CFAO MOTORS CI	66	740	/	745	196	745
CIEC	CIE CI	35	1,605	/	1,650	20 297	1 650
ECOC	ECOBANK COTE D'IVOIRE	298	6,700	/	6,800	3	6 800
ETIT	ECOBANK TRANS. INCORP. TG	11 293	17	/	18	786 610	18
FTSC	FILTISAC CI	6	1,895	/	1,935	70	1 935
NEIC	NEI-CEDA CI	123	585	/	625	746	625
NSBC	NSIA BANQUE COTE D'IVOIRE	306	5,650	/	5,700	408	5 790
NTLC	NESTLE CI	2	6,900	/	6,990	48	6 990
ONTBF	ONATEL BF	107	2,200	/	2,270	25	2 270
ORAC	ORANGE COTE D'IVOIRE	430	10,660	/	10,700	437	10 660
ORGT	ORAGROUP TOGO			/	2,400	11	2 400
PALC	PALM CI	3	6,700	/	6,795	180	6 795
PRSC	TRACTAFRIC MOTORS CI	5	2,230	/	2,350	6	2 325
SAFC	SAFCA CI			/	1,110	100	1 130
SCRC	SUCRIVOIRE	56	450	/	470	2 096	470
SDCC	SODE CI	30	4,205	/	4,250	797	4 250
SDSC	BOLLORE	141	1,490	/	1,495	890	1 495
SEMC	CROWN SIEM CI			/			700
SGBC	SOCIETE GENERALE COTE D'IVOIRE	17	16,900	/	17,000	294	17 000
SHEC	VIVO ENERGY CI	250	785	/	800	55	805
SIBC	SOCIETE IVOIRIENNE DE BANQUE	230	5,350	/	5,485	11	5 350
SICC	SICOR CI	59	3,600	/	3,870	62	3 600
SIVC	AIR LIQUIDE CI			/	815	400	820
SLBC	SOLIBRA CI	1	82,000	/	88,500	1	88 500
SMBC	SMB CI	5	9,960	/	9,990	107	9 990
SNTS	SONATEL SN	173	16,920	/	17,000	20	17 000
SOGC	SOGB CI	30	3,045	/	3,050	634	3 050
SPHC	SAPH CI	30	2,105	/	2,250	505	2 250
STAC	SETAO CI	4	840	/	850	52	850
STBC	SITAB CI	100	5,705	/	6,000	286	6 000
SVOC	MOVIS CI			/			2 395
TTLC	TOTAL CI	40	1,700	/	1,730	156	1 730
TTLS	TOTAL SN	15	2,275	/	2,380	120	2 380
UNLC	UNILEVER CI	12	Marché	/			6 150
UNXC	UNIWAX CI	50	535	/	545	222	545

QUANTITES RESIDUELLES

MARCHE DES DROITS

Symbole	Titre	Quantité résiduelle à l'achat	Cours Achat / Vente	Quantité résiduelle à la vente	Cours de Référence
---------	-------	-------------------------------	---------------------	--------------------------------	--------------------

QUANTITES RESIDUELLES
MARCHE DES OBLIGATIONS

Symbole	Titre	Quantité résiduelle à l'achat	Cours Achat / Vente	Quantité résiduelle à la vente	Cours de Référence
BHSN.O1	DIASPORA BONDS BHS 6,25% 2019-		/ 10,000	83	10 000
FBOAD.O1	FCTC BOAD DOLI-P 6,10% 2023-2030		/		9 100
FNSBC.O1	FCTC NSIA BANQUE 7 % 2020-2025	2	2,749.99 /		2 722
FORBT.O1	FCTC ORABANK 7 % 2021-2026		/		7 267
FTMC.O1	FCTC TEYLIM IMMO 7 % 2021-2028	315	7,500 / 8,025	358	7 995
ORGT.O2	ORAGROUP SA 7,15% 2021-2028		/ 10,700	1 933	10 700
PADS.O3	PAD 6,60% 2020-2027	150	8,000 /		7 840
PTRC.O1	PETRO IVOIRE 6,80% 2022-2029		/		10 000
SNLC.O1	SENELEC 6,50% 2018-2025		/		3 000
SNTS.O2	SONATEL 6,50% 2020-2027		/ 7,000	194	7 000
EOM.O10	ETAT DU MALI 6,20 % 2022-2029		/ 9,250	86	9 250
EOM.O11	ETAT DU MALI 6,40 % 2023-2030		/		10 000
EOM.O12	ETAT DU MALI 6,50 % 2023-2030		/		10 000
EOM.O2	Etat du Mali 6.50% 2017-2024		/		2 000
EOM.O3	ETAT DU MALI 6,50 % 2018-2025		/ 3,999.60	9	4 000
EOM.O4	ETAT DU MALI 6,50% 2019-2027		/		8 000
TPNE.O5	TPNE 6,15 % 2022-2034		/ 10,000	90	10 000
TPNE.O6	TRESOR PUBLIC DU NIGER 6,15% 2022 - 2034		/		10 000
TPTG.O2	TPTG 6% 2022-2037		/		10 000
TPCI.O83	TPCI 5,90 % 2023-2028		/		10 000
TPCI.O84	TPCI 6,00 % 2023-2030		/		10 000
TPNE.O1	TRESOR PUBLIC DU NIGER 6,50% 2019-2026		/		10 000
TPNE.O2	TRESOR PUBLIC DU NIGER 6,50% 2019 - 2026		/ 9,900	8 000	10 000
TPNE.O3	TRESOR PUBLIC DU NIGER 6,5% 2020-2027		/		8 000
TPNE.O4	TRESOR PUBLIC DU NIGER 6,30% 2		/ 10,000	96	10 000
TPCI.O77	TPCI (TAUX DE BASE + SPREAD) % 2022-2029		/		10 000
TPCI.O78	TPCI 5,65% 2022-2029		/		10 000
TPCI.O79	TPCI 5,75% 2023-2030		/		9 530
TPCI.O80	TPCI 6% 2023-2030		/ 10,000	1 990	10 000
TPCI.O81	TPCI 5,90% 2023-2028		/		10 000
TPCI.O82	TPCI 6,00% 2023-2030		/		10 000
TPCI.O71	TPCI 5,65% 2022-2032		/		10 150
TPCI.O72	TPCI 5,65% 2022-2029		/ 10,000	250	9 500
TPCI.O73	TPCI 5,75% 2022-2032		/		10 000
TPCI.O74	TPCI 5,85% 2022-2042		/		10 000
TPCI.O75	TPCI 5,65% 2022-2029		/ 10,700	3 337	10 700
TPCI.O76	TPCI 5,75% 2022-2032		/		10 000
TPCI.O65	TPCI 5,90 % 2021-2031		/		10 700
TPCI.O66	TPCI 5,90% 2021-2031		/		9 950
TPCI.O67	TPCI 5,90 % 2021-2036		/		10 200
TPCI.O68	TPCI 5,90 % 2022-2037		/		10 000
TPCI.O69	TPCI 5,75 % 2022-2037	4	9,999 / 10,000	1 959	9 999
TPCI.O70	TPCI 5,75 % 2022-2037		/		10 300
TPCI.O59	TPCI 5,90% 2021-2031		/		10 350
TPCI.O60	TPCI 5,80% 2021-2028		/		10 000
TPCI.O61	TPCI 5,90% 2021-2031		/		10 050
TPCI.O62	TPCI 5,80 % 2021 -2028		/ 10,600	2 490	10 600
TPCI.O63	TPCI 5,90% 2021 -2031		/		10 000
TPCI.O64	TPCI 5,80 % 2021 - 2028		/		10 180
TPCI.O53	TPCI 5,80% 2020-2027		/		8 480

TPCI.054	TPCI 5,90% 2020-2030			/			8 750
TPCI.055	TPCI 5,80% 2020 -2027			/			8 400
TPCI.056	TPCI 5,90% 2020- 2030			/			9 450
TPCI.057	TPCI 5,80% 2020-2027			/			7 680
TPCI.058	TPCI 5,80% 2021-2028			/			10 000
TPCI.047	TPCI 5,80% 2020 - 2027			/			8 200
TPCI.048	TPCI 5,80% 2020- 2027			/			7 920
TPCI.049	TPCI 5,90% 2020- 2030			/			8 824
TPCI.050	TPCI 5,90% 2020-2030			/	8,750	181	8 750
TPCI.051	TPCI 5,80 % 2020-2027			/			8 000
TPCI.052	TPCI 5,90 % 2020 -2030			/			9 013
TPCI.041	TPCI 5,80% 2020-2027			/			10 000
TPCI.042	TPCI 5,90% 2020-2030			/			10 000
TPCI.043	TPCI 5,90% 2020 - 2030			/	9,900	87	9 999
TPCI.044	TPCI 5,80% 2020 - 2027			/	9,900	118	9 900
TPCI.045	TPCI 5,80% 2020 -2027			/			8 000
TPCI.046	TPCI 5,90% 2020 - 2030			/			8 925
TPCI.035	TPCI 5,75% 2019 -2026			/			10 250
TPCI.036	TPCI 5,75% 2019- 2026			/			10 000
TPCI.037	TPCI 5,80% 2019-2026			/			6 000
TPCI.038	TPCI 5,75% 2019-2026			/	6,000	500	5 999
TPCI.039	TPCI 5,75% 2019 - 2026			/			6 420
TPCI.040	TPCI 5,75% 2019-2026			/			5 880
TPCI.029	TPCI 6% 2018-2026			/			10 000
TPCI.030	TPCI 5,95% 2018-2025			/			4 000
TPCI.031	TPCI 5,75% 2019 - 2026			/			10 230
TPCI.032	TPCI 2,23% 2019-2026			/			10 000
TPCI.033	TPCI 5.75% 2019-2026			/			6 240
TPCI.034	TPCI 6% 2019-2029			/	7,500	333	7 425
TPCI.023	TPCI 5.90% 2016-2026			/			10 000
TPCI.024	TPCI 6.25% 2017-2029	20	10,000	/			10 000
TPCI.025	TPCI 5,95% 2017-2024 A			/	10,000	441	10 000
TPCI.026	TPCI 5,95% 2017-2024 B	25	10,000	/			10 000
TPCI.027	TPCI 6% 2017-2025			/			10 250
TPCI.028	TPCI 6% 2018 - 2026			/	9,900	250	10 000
TPBJ.07	TPBJ 5,70% 2023-2030			/			10 001
TPBJ.08	TPBJ 6,20% 2023-2038			/			10 000
TPCI.017	TPCI 3% 2014-2024			/			10 000
TPCI.019	TPCI 5.99% 2015-2025			/	9,900	20	9 800
TPCI.021	TPCI 6% 2016-2028			/			10 000
TPCI.022	TPCI 5.90% 2016 - 2026			/			10 000
TPBF.08	TPBF 6,50% 2019-2027			/			10 000
TPBF.09	TPBF 6,50% 2019 - 2027			/	10,000	332	10 400
TPBJ.03	TPBJ 6,50% 2020-2028			/	9,999	889	9 999
TPBJ.04	TPBJ 5,50 % 2022-2037			/			10 000
TPBJ.05	TPBJ 5,85 % 2022-2042			/	9,800	190	9 800
TPBJ.06	TPBJ 5,75% 2022-2037			/			10 750
TPBF.015	ETAT DU BURKINA 6,30 % 2022-2			/	10,000	38	10 000
TPBF.016	ETAT DU BURKINA 6% 2023-2028			/			10 000
TPBF.04	TPBF 6.50% 2017-2027			/	10,000	91	9 750
TPBF.05	TPBF 6,50% 2017-2024			/			10 000
TPBF.06	TPBF 6.50% 2018-2025			/	10,000	4	10 000
TPBF.07	TPBF 6,50% 2018- 2025			/	10,000	12	10 000
EOS.09	ETAT DU SENEGAL 6,00 % 2023-20			/			9 800
TPBF.010	TPBF 6,50% 2020 - 2028			/	7,575.01	1 477	7 575

TPBF.O11	TPBF 6,50 % 2020-2028			/			7 501
TPBF.O12	TPBF 6.50% 2021-2031			/			10 000
TPBF.O13	TPBF 6,50 % 2021 - 2031			/			10 000
TPBF.O14	TPBF 6,30% 2022-2034			/	10,000	41 849	9 999
EOS.O11	ETAT DU SENEGAL 6,35 % 2023-2033			/			10 000
EOS.O12	ETAT DU SENEGAL 6,15 % 2023-2028			/			10 000
EOS.O13	ETAT DU SENEGAL 6,30 % 2023-2030			/			10 000
EOS.O14	ETAT DU SENEGAL 6,50 % 2023-2033	70	10,000	/			10 000
EOS.O7	ETAT SENEGAL 6.30% 2015-2025			/			10 000
EOS.O8	ETAT DU SENEGAL 5,95% 2022-2034			/	10,000	990	10 000
EOM.O5	ETAT DU MALI 6,50% 2020-2028			/	10,000	730	10 000
EOM.O6	ETAT DU MALI 6,50% 2020-2027			/			8 000
EOM.O7	ETAT DU MALI 6.50% 2021-2031			/	10,000	535	9 900
EOM.O8	ETAT DU MALI 6,20 % 2022-2032			/	10,000	1 374	10 000
EOM.O9	ETAT DU MALI 6,30% 2022-2032			/			10 000
EOS.O10	ETAT DU SENEGAL 6,15 % 2023-2030			/			10 000
BIDC.O4	BIDC-EBID 6.10% 2017-2027			/			5 000
BIDC.O5	BIDC-EBID 6,40% 2019-2026			/			10 000
BIDC.O6	BIDC-EBID 6,50 % 2021-2028	80	9,000	/			9 000
BIDC.O7	BIDC-EBID 5,90% 2022-2029			/	10,000	78	9 999
CRRH.O10	CRRH-UEMOA 6,10% 2022-2037			/			10 200
CRRH.O2	CRRH-UEMOA 6.10% 2012-2024			/			9 800
CRRH.O4	CRRH-UEMOA 6% 2014-2024			/			10 000
CRRH.O5	CRRH-UEMOA 5.85% 2015-2025			/	10,000	8	10 000
CRRH.O6	CRRH-UEMOA 5.85% 2016-2026			/			10 230
CRRH.O7	CRRH-UEMOA 5.95% 2017-2029			/			5 000
CRRH.O8	CRRH-UEMOA 5.95% 2018-2030			/			5 833
CRRH.O9	CRRH-UEMOA 6.05% 2018-2033			/			6 667

SUKUK ET TITRES ASSIMILES

Symbole	Titre	Quantité résiduelle à l'achat	Cours Achat / Vente	Quantité résiduelle à la vente	Cours de Référence
SUKSN.S2	SUKUK SN 6% 2016-2026		/		10 750
SUKTG.S1	SUKUK TG 6.5% 2016-2026		/		10 000

CALENDRIER DES ASSEMBLEES GENERALES

ANNEE : 2024

Société	Nature	Date	Heure	Lieu
AIR LIQUIDE CI	Ordinaire	10/01/2024	10:00:00	Salle de conférence de la CRRAE-UMOA

L'actualité de la BRVM sur nos plateformes digitales

Infos BRVM

Pour recevoir les informations boursières par SMS, souscrivez :



Côte d'Ivoire : *430#
Bénin : *430*15#



Côte d'Ivoire : #139#
Burkina Faso : *310#



Côte d'Ivoire : *431#
Niger : *512*9#
Togo : *310#

Site web

www.brvm.org



Application Mobile

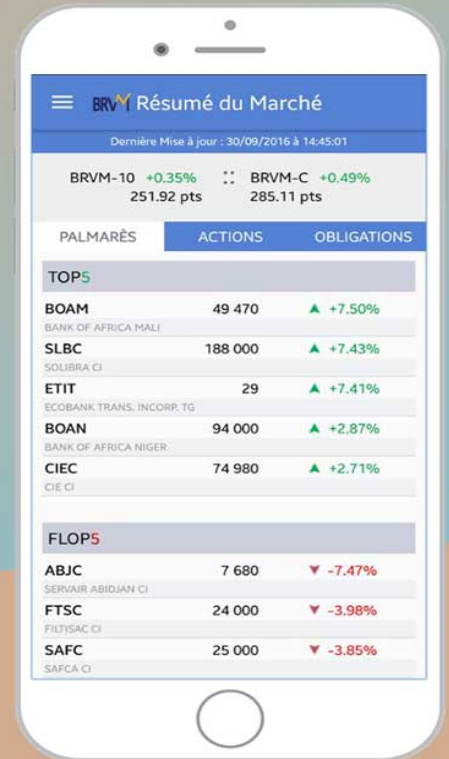

Disponible sur Google play

Disponible sur App Store

Nous suivre sur :

