

<b>BRVM 10</b>	<b>139,55</b>
Variation Jour	↑ 1,09 %
Variation annuelle	↑ 6,62 %



# BULLETIN OFFICIEL DE LA COTE

N° 159

jeudi 19 août 2021

Site : www.brvm.org

<b>BRVM Composite</b>	<b>175,69</b>
Variation Jour	↑ 1,11 %
Variation annuelle	↑ 20,86 %

Evolution des indices

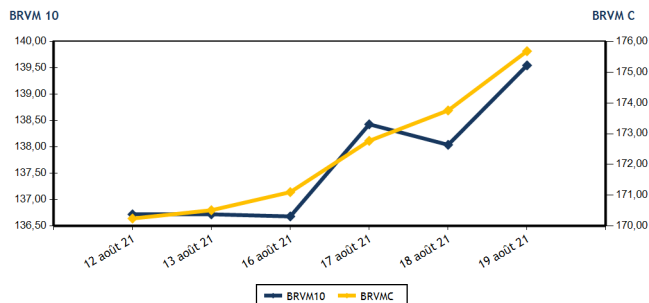

Volumes et valeurs transigés

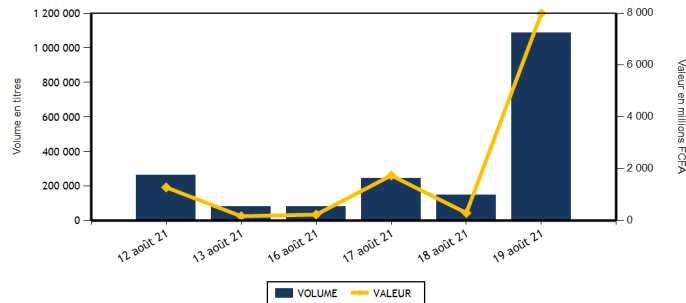

Actions	Niveau	Evol. Jour
Capitalisation boursière (FCFA)(Actions & Droits)	5 287 280 960 671	1,11 %
Volume échangé (Actions & Droits)	377 909	153,98 %
Valeur transigée (FCFA) (Actions & Droits)	862 085 899	195,95 %
Nombre de titres transigés	42	0,00 %
Nombre de titres en hausse	17	-15,00 %
Nombre de titres en baisse	13	62,50 %
Nombre de titres inchangés	12	-14,29 %

Obligations	Niveau	Evol. Jour
Capitalisation boursière (FCFA)	6 922 247 390 106	-0,02 %
Volume échangé	710 101	99 773,56 %
Valeur transigée (FCFA)	7 136 674 000	100 483,12 %
Nombre de titres transigés	6	200,00 %
Nombre de titres en hausse	0	
Nombre de titres en baisse	2	100,00 %
Nombre de titres inchangés	4	300,00 %

**PLUS FORTES HAUSSES**

Titres	Cours	Evol. Jour	Evol. annuelle
SOLIBRA CI (SLBC)	140 635	7,50 %	176,30 %
BANK OF AFRICA CI (BOAC)	4 455	7,35 %	21,22 %
CIE CI (CIEC)	2 165	7,18 %	44,33 %
NEI-CEDA CI (NEIC)	475	6,74 %	106,52 %
SETAO CI (STAC)	650	5,69 %	132,14 %

**PLUS FORTES BAISES**

Titres	Cours	Evol. Jour	Evol. annuelle
SICOR CI (SICC)	3 910	-7,46 %	217,89 %
SAFCA CI (SAFC)	515	-7,21 %	83,93 %
UNIWAX CI (UNXC)	1 600	-3,90 %	60,00 %
CFAO MOTORS CI (CFAC)	805	-2,42 %	123,61 %
BERNABE CI (BNBC)	1 700	-2,30 %	183,33 %

**INDICES SECTORIELS**

Base = 100 au 14 juin 1999	Nombre de sociétés	Valeur	Evol. Jour	Evol. annuelle	Volume	Valeur	PER moyen
BRVM - INDUSTRIE	12	93,01	2,96 %	156,58 %	71 850	214 815 010	18,11
BRVM - SERVICES PUBLICS	4	458,58	2,24 %	11,72 %	12 819	107 225 255	8,10
BRVM - FINANCES	15	63,02	0,19 %	5,05 %	68 960	156 198 124	12,92
BRVM - TRANSPORT	2	438,36	0,00 %	15,76 %	216 436	371 265 570	7,28
BRVM - AGRICULTURE	5	177,01	0,41 %	104,54 %	1 103	3 152 600	11,57
BRVM - DISTRIBUTION	7	312,45	-0,99 %	37,99 %	5 300	8 542 775	19,39
BRVM - AUTRES SECTEURS	1	802,02	5,69 %	132,14 %	1 441	886 565	3,76
BRVM - PETITES CAPITALISATIONS	-	-	-	-	-	-	-

Indicateurs	1er et 2è Comp.	BRVM PC
PER moyen du marché	11,14	
Taux de rendement moyen du marché	7,01	
Taux de rentabilité moyen du marché	8,72	
Nombre de sociétés cotées	46	
Nombre de lignes obligataires	93	
Volume moyen annuel par séance	230 187,00	
Valeur moyenne annuelle par séance	1 288 316 937,36	

Indicateurs	1er et 2è Comp.	BRVM PC
Ratio moyen de liquidité	10,11	
Ratio moyen de satisfaction	69,58	
Ratio moyen de tendance	688,11	
Ratio moyen de couverture	14,53	
Taux de rotation moyen du marché	0,04	
Prime de risque du marché	3,07	
Nombre de SGI participantes	27	

**Définitions**

Volume moyen annuel par séance = Valeur annuel échangé / nombre de séances  
 Valeur moyenne annuelle par séance = Valeur annuelle échangée / nombre de séances  
 Ratio moyen de liquidité = Moyenne des ratios de liquidité (Titres échangés / Volume des ordres de vente)  
 Ratio moyen de satisfaction = Moyenne des ratios de satisfaction (Titres échangés / Volume des ordres d'achat)  
 Ratio moyen de tendance = Moyenne des ratios de tendance (Volume des ordres d'achat / Volume des ordres de vente)  
 Ratio moyen de couverture = Moyenne des ratios de couverture (Volume des ordres de vente / Volume des ordres d'achat)

Taux moyen de rotation = moyenne des taux de rotation des actions cotées (volume transigé / capi flottante)  
 PER moyen du marché = moyenne des PER des actions cotées ayant un PER positif  
 Taux de rendement moyen = moyenne des taux de rendement des actions cotées ayant distribué un dividende  
 Taux de rentabilité moyen = moyenne des taux de rentabilité des actions cotées  
 Prime de risque du marché = (1 / le PER moyen du marché) - le taux de référence actuel des emprunts d'Etat



MARCHE DES ACTIONS

Symbole	Titre	Cours Précédent	Cours du jour		Variation jour	Séance de cotation		Cours Référence	Variation de l'année précédente	Dernier dividende payé		Rdt. Net	PER
			Ouv.	Clôt.		Volume	Valeur			Montant net	Date		
<b>SECTEUR - INDUSTRIE</b>		<b>93,01</b>	<b>points</b>	<b>↑</b>	<b>2,96 %</b>								
CABC	SICABLE CI	1 360	1 360	1 365	0,37 %	1 167	1 588 220	1 365	35,15 %	133,00	2-août-21	9,74 %	6,93
FTSC	FILTISAC CI	1 985	1 900	1 975	-0,50 %	413	808 325	1 975	22,67 %	235,00	30-juil.-21	11,90 %	7,84
NEIC	NEI-CEDA CI	445	440	475	6,74 %	10 379	4 682 650	475	106,52 %	9,00	28-juin-01		7,57
NTLC	NESTLE CI	3 900	3 900	3 900	0,00 %	83	319 200	3 900	1 118,75 %	363,67	30-juil.-21	9,32 %	4,12
SEMC	CROWN SIEM CI	550	550	560	1,82 %	7 284	4 044 895	560	180,00 %	16,92	29-sept.-17		20,43
SIVC	AIR LIQUIDE CI	455	455	450	-1,10 %	530	239 385	450	143,24 %	63,00	29-sept.-17		
SLBC	SOLIBRA CI	130 825	140 635	140 635	7,50 %	6	843 810	140 635	176,30 %	2 736,00	3-août-21	1,95 %	13,21
SMBC	SMB CI	6 920	6 920	6 920	0,00 %	6 472	45 285 570	6 920	124,68 %	810,00	15-juil.-21	11,71 %	5,74
STBC	SITAB CI	3 450	3 500	3 510	1,74 %	45 233	156 508 830	3 510	562,26 %	436,12	2-juil.-21	12,43 %	7,38
TTRC	TRITURAF CI-Ste en Liquidation	490	SP	SP	0,00 %			490	0,00 %	1 440,00	19-juil.-02		
UNLC	UNILEVER CI	4 550	4 550	4 550	0,00 %	10	45 500	4 550	9,24 %	1 233,00	9-juil.-12		
UNXC	UNIWAX CI	1 665	1 665	1 600	-3,90 %	273	448 625	1 600	60,00 %	18,00	16-juil.-21	1,13 %	89,79
<b>TOTAL</b>						<b>71 850</b>	<b>2 14 815 010</b>						<b>18,11</b>
<b>SECTEUR - SERVICES PUBLICS</b>		<b>458,58</b>	<b>points</b>	<b>↑</b>	<b>2,24 %</b>								
CIEC	CIE CI	2 020	2 170	2 165	7,18 %	4 447	9 002 860	2 165	44,33 %	167,14	14-juil.-21	7,72 %	7,50
ONTBF	ONATEL BF	3 755	3 895	3 890	3,60 %	1 654	6 270 970	3 890	35,78 %	399,56	1-juin-21	10,27 %	8,52
SDCC	SODE CI	4 480	4 495	4 450	-0,67 %	221	990 200	4 450	48,83 %	337,50	27-juil.-21	7,58 %	9,30
SNTS	SONATEL SN	14 005	14 010	14 240	1,68 %	6 497	90 961 225	14 240	5,48 %	1 225,00	17-mai-21	8,60 %	7,08
<b>TOTAL</b>						<b>12 819</b>	<b>107 225 255</b>						<b>8,10</b>
<b>SECTEUR - FINANCES</b>		<b>63,02</b>	<b>points</b>	<b>↑</b>	<b>0,19 %</b>								
BICC	BICI CI	6 190	NC	NC	0,00 %			6 190	-7,34 %	50,00	6-juil.-21	0,81 %	22,08
BOAB	BANK OF AFRICA BN	4 300	4 400	4 325	0,58 %	247	1 072 850	4 325	17,05 %	436,00	20-mai-21	10,08 %	6,59
BOABF	BANK OF AFRICA BF	4 650	4 800	4 650	0,00 %	417	1 957 575	4 650	24,00 %	370,00	3-mai-21	7,96 %	5,81
BOAC	BANK OF AFRICA CI	4 150	4 460	4 455	7,35 %	1 224	5 450 560	4 455	21,22 %	315,00	12-mai-21	7,07 %	6,27
BOAM	BANK OF AFRICA ML	1 650	1 650	1 655	0,30 %	6 871	11 358 475	1 655	47,11 %	271,00	15-mai-19		48,39
BOAN	BANK OF AFRICA NG	4 150	4 145	4 125	-0,60 %	8 780	34 767 370	4 125	17,86 %	429,66	6-mai-21	10,42 %	7,23
BOAS	BANK OF AFRICA SENEGAL	2 390	2 400	2 395	0,21 %	1 003	2 379 875	2 395	60,20 %	161,01	1-juin-21	6,72 %	7,50
CBIBF	CORIS BANK INTERNATIONAL	8 200	8 200	8 200	0,00 %	102	831 875	8 200	1,23 %	406,00	6-juil.-21	4,95 %	7,63
ECOC	ECOBANK COTE D'IVOIRE	3 750	3 670	3 750	0,00 %	394	1 474 010	3 750	-3,72 %	294,30	6-mai-21	7,85 %	6,88
ETIT	ECOBANK TRANS. INCORP. TG	13	13	13	0,00 %	21 278	276 614	13	0,00 %	1,21	28-avr.-17		4,35
NSBC	NSIA BANQUE COTE D'IVOIRE	5 100	5 000	5 090	-0,20 %	297	1 512 925	5 090	-15,17 %	77,69	27-juil.-20	1,53 %	17,48
ORGT	ORAGROUP TOGO	3 990	NC	NC	0,00 %			3 990	-3,86 %	59,52	17-juil.-20	1,49 %	29,34
SAFC	SAFCA CI	555	595	515	-7,21 %	1 978	1 081 750	515	83,93 %	23,04	29-juil.-11		
SGBC	SOCIETE GENERALE COTE D'IVOIRE	8 600	8 505	8 600	0,00 %	340	2 892 710	8 600	6,24 %	368,30	30-juin-21	4,28 %	5,52
SIBC	SOCIETE IVOIRIENNE DE BANQUE	3 545	3 550	3 500	-1,27 %	26 029	91 141 535	3 500	29,63 %	360,00	23-juil.-21	10,29 %	5,78
<b>TOTAL</b>						<b>68 960</b>	<b>156 198 124</b>						<b>12,92</b>
<b>SECTEUR - TRANSPORT</b>		<b>438,36</b>	<b>points</b>	<b>→</b>	<b>0,00 %</b>								
SDSC	BOLLORE	1 800	1 800	1 800	0,00 %	216 436	371 265 570	1 800	16,13 %	100,00	11-août-21	5,56 %	7,28
SVOC	MOVIS CI	2 395	SP	SP	0,00 %			2 395	0,00 %	270,00	5-juil.-99		

TOTAL

216 436

371 265 570

7,28

**MARCHE DES ACTIONS**

Symbole	Titre	Cours Précédent	Cours du jour		Variation jour	Séance de cotation		Cours Référence	Variation de l'année précédente	Dernier dividende payé		Rdt. Net	PER
			Ouv.	Clôt.		Volume	Valeur			Montant net	Date		
<b>SECTEUR - AGRICULTURE</b>		<b>177,01</b>	<b>points</b>		<b>↑</b>	<b>0,41 %</b>							
PALC	PALM CI	4 370	4 350	4 400	0,69 %	201	881 380	4 400	95,56 %	253,47	24-sept.-18	19,32	
SCRC	SUCRIVOIRE	1 170	1 170	1 170	0,00 %	436	513 700	1 170	134,00 %	40,50	20-août-21	3,46 %	12,82
SICC	SICOR CI	4 225	4 225	3 910	-7,46 %	20	81 350	3 910	217,89 %	1 919,00	25-sept.-00		2,37
SOGC	SOGB CI	3 750	3 795	3 795	1,20 %	282	1 070 190	3 795	61,49 %	250,00	15-juil.-21	6,59 %	10,71
SPHC	SAPH CI	3 700	3 695	3 695	-0,14 %	164	605 980	3 565	163,93 %	132,30	24-août-21	3,58 %	12,65
<b>TOTAL</b>						<b>1 103</b>	<b>3 152 600</b>						<b>11,57</b>
<b>SECTEUR - DISTRIBUTION</b>		<b>312,45</b>	<b>points</b>		<b>↓</b>	<b>-0,99 %</b>							
ABJC	SERVAIR ABIDJAN CI	1 405	1 405	1 415	0,71 %	410	578 060	1 415	14,11 %	164,96	30-sept.-19		
BNBC	BERNABE CI	1 740	1 630	1 700	-2,30 %	3 080	5 742 500	1 700	183,33 %	45,00	19-juil.-19		17,87
CFAC	CFAO MOTORS CI	825	820	805	-2,42 %	382	308 080	805	123,61 %	22,15	15-juil.-21	2,75 %	38,63
PRSC	TRACTAFRIC MOTORS CI	2 975	2 975	3 000	0,84 %	174	520 900	3 000	36,67 %	159,30	1-sept.-20	5,31 %	16,49
SHEC	VIVO ENERGY CI	725	725	715	-1,38 %	781	560 985	715	19,17 %	63,90	26-nov.-20	8,94 %	
TTLC	TOTAL CI	1 750	1 750	1 750	0,00 %	290	507 550	1 750	10,06 %	113,51	25-sept.-20	6,49 %	14,41
TTLS	TOTAL SN	1 775	1 775	1 775	0,00 %	183	324 700	1 775	-1,39 %	223,60	30-juil.-21	12,60 %	9,54
<b>TOTAL</b>						<b>5 300</b>	<b>8 542 775</b>						<b>19,39</b>
<b>AUTRES SECTEURS</b>		<b>802,02</b>	<b>points</b>		<b>↑</b>	<b>5,69 %</b>							
STAC	SETAO CI	615	615	650	5,69 %	1 441	886 565	650	132,14 %	66,15	16-juil.-21	10,18 %	3,76
<b>TOTAL</b>						<b>1 441</b>	<b>886 565</b>						<b>3,76</b>
<b>TOTAL - Marché des actions</b>						<b>377 909</b>	<b>862 085 899</b>						

**MARCHE DES DROITS**

Symbole	Titre	Cours Précédent	Cours du jour		Variation jour	Séance de cotation		Cours Référence	Variation depuis l'origine	Parité	Periode de négociation	
			Ouv.	Clôt.		Volume	Valeur				Début	fin
<b>TOTAL</b>												
<b>TOTAL - Marché des droits</b>												

**TROISIEME COMPARTIMENT - BRVM PETITES CAPITALISATIONS**

Symbole	Titre	Cours Précédent	Cours du jour		Variation jour	Séance de cotation		Cours Référence	Variation depuis l'origine
			Ouv.	Clôt.		Volume	Valeur		
<b>TOTAL</b>									
<b>TOTAL - 3ème Compartiment - BRVM PC</b>									

**Légende:**  
 (-) Variation depuis son introduction le 16 avril 2019  
 Cours du jour: Ouv.: Ouverture Clôt.: Clôture Moy.: Moyen  
 Mentions : NC: Non Coté Ex-c: Ex-coupon Ex-d: Ex-droit SP: Suspendu Val-T: Valeur Théorique  
 PER = Cours / BNPA selon les données disponibles Rdt. Net: Rendement net (DNPA / Cours)  
 Comp.: 1 - Premier Compartiment 2 - Second Compartiment 3 - Compartiment de croissance  
 Ratio de liquidité = Titres échangés / Volume des ordres de vente  
 : Progression de l'indice sectoriel : Stabilité de l'indice sectoriel : Recul de l'indice sectorie

MARCHE DES OBLIGATIONS

Symbole	Titre	Valeur nominale	Cours Précédent	Cours du jour	Cours Référence	Séance de cotation		Coupon couru	Coupon d'intérêt		Type Amort	
						Volume	Valeur	Période	Montant net	Eché.		
<b>OBLIGATIONS D'ETAT</b>												
EOM.01	ETAT DU MALI 6.20% 2016-2023	3 332	3 332	NC	3 332			49,81	A	206,58	23-mai-22	ACD
EOM.02	Etat du Mali 6.50% 2017-2024	6 000	5 999	NC	5 999.40			129,29	A	390,00	20-avr.-22	AC
EOM.03	ETAT DU MALI 6,50 % 2018-2025	10 000	9 800	NC	9 800			566,30	A	650,00	5-oct.-21	AC
EOM.04	ETAT DU MALI 6,50% 2019-2027	10 000	10 000	NC	10 000			67,67	A	650,00	12-juil.-22	AC
EOM.05	ETAT DU MALI 6,50% 2020-2028	10 000	10 060	NC	10 060			258,22	A	650,00	27-mars-22	ACD
EOM.06	ETAT DU MALI 6,50% 2020-2027	10 000	10 800	NC	10 800			466,58	A	650,00	30-nov.-21	AC
EOM.07	ETAT DU MALI 6.50% 2021-2031	10 000	10 100	10 100	10 100	1 026	10 260 500	222,60	A	650,00	16-avr.-22	AC
EOS.05	ETAT SENEGAL 6.50% 2013-2023	10 000	10 000	NC	10 000			37,09	S	325,00	29-janv.-22	ACD
EOS.06	ETAT SENEGAL 6.50% 2014-2021	1 000	1 030	NC	1 030			14,84	S	32,50	27-nov.-21	ACD
EOS.07	ETAT SENEGAL 6.30% 2015-2025	10 000	10 500	NC	10 500			148,44	S	317,59	25-nov.-21	ACD
TPBF.010	TPBF 6,50% 2020 - 2028	10 000	10 000	NC	10 000			268,48	S	325,00	20-sept.-21	ACD
TPBF.011	TPBF 6,50 % 2020-2028	10 000	10 000	NC	10 000			72,42	S	325,00	9-janv.-22	ACD
TPBF.012	TPBF 6.50% 2021-2031	10 000	10 100	NC	10 100			265,42	S	325,00	21-sept.-21	ACD
TPBF.013	TPBF 6,50 % 2021 - 2031	10 000	10 001	NC	10 001			155,43	S	650,00	6-janv.-22	ACD
TPBF.04	TPBF 6.50% 2017-2027	10 000	10 000	NC	10 000			33,84	S	327,67	31-janv.-22	ACD
TPBF.05	TPBF 6,50% 2017-2024	10 000	10 500	NC	10 500			90,57	S	325,00	29-déc.-21	ACD
TPBF.06	TPBF 6.50% 2018-2025	10 000	10 500	NC	10 500			133,56	S	325,89	5-déc.-21	ACD
TPBF.07	TPBF 6,50% 2018- 2025	10 000	10 000	NC	10 000			169,57	S	325,00	15-nov.-21	AC
TPBF.08	TPBF 6,50% 2019-2027	10 000	10 000	NC	10 000			186,99	S	327,67	6-nov.-21	ACD
TPBF.09	TPBF 6,50% 2019 - 2027	10 000	10 500	NC	10 500			236,20	S	325,00	8-oct.-21	ACD
TPBJ.01	TPBJ 6.50% 2017-2027	10 000	10 500	NC	10 500			238,63	A	650,00	7-avr.-22	ACD
TPBJ.02	TPBJ 6.50% 2018-2025	10 000	10 500	NC	10 500			144,84	S	325,00	29-nov.-21	ACD
TPBJ.03	TPBJ 6,50% 2020-2028	10 000	10 000	9 900	9 900	1 000	9 900 000	639,32	A	650,00	25-août-21	AC
TPCI.016	TPCI 6.55% 2014-2022	10 000	10 000	NC	10 000			163,30	A	655,00	20-mai-22	ACD
TPCI.017	TPCI 3% 2014-2024	10 000	10 000	NC	10 000			50,00	S	150,00	19-déc.-21	ACD
TPCI.018	TPCI 5.85% 2014-2021	10 000	10 000	NC	10 000			97,50	S	292,50	19-déc.-21	ACD
TPCI.019	TPCI 5.99% 2015-2025	10 000	10 095	10 095	10 095	8 000	80 760 000	159,19	A	599,00	14-mai-22	ACD
TPCI.020	TPCI 5.85% 2015-2022	10 000	10 000	NC	10 000			217,38	S	292,50	5-oct.-21	ACD
TPCI.021	TPCI 6% 2016-2028	10 000	9 999	NC	9 999			218,63	A	600,00	8-avr.-22	ACD
TPCI.022	TPCI 5.90% 2016 - 2026	10 000	10 000	NC	10 000			105,07	A	590,00	15-juin-22	ACD
TPCI.023	TPCI 5.90% 2016-2026	10 000	9 800	NC	9 800			444,52	A	590,00	17-nov.-21	ACD
TPCI.024	TPCI 6.25% 2017-2029	10 000	10 500	NC	10 500			240,78	S	312,50	30-sept.-21	ACD
TPCI.025	TPCI 5,95% 2017-2024 A	10 000	10 000	NC	10 000			190,20	S	297,50	24-oct.-21	ACD
TPCI.026	TPCI 5,95% 2017-2024 B	10 000	10 100	10 050	10 050	700 000	7 035 000 000	163,30	S	297,50	10-nov.-21	ACD
TPCI.027	TPCI 6% 2017-2025	10 000	10 000	NC	10 000			83,61	S	300,00	29-déc.-21	ACD
TPCI.028	TPCI 6% 2018 - 2026	10 000	10 500	NC	10 500			27,95	A	600,00	2-août-22	ACD
TPCI.029	TPCI 6% 2018-2026	10 000	10 000	NC	10 000			499,73	A	600,00	19-oct.-21	ACD
TPCI.030	TPCI 5,95% 2018-2025	9 000	9 000	NC	9 000			98,30	S	268,48	13-déc.-21	ACD
TPCI.031	TPCI 5,75% 2019 - 2026	10 000	10 000	NC	10 000			94,52	A	575,00	20-juin-22	ACD
TPCI.032	TPCI 2,23% 2019-2026	10 000		NC				109,97	A	669,00	20-juin-22	ACD
TPCI.033	TPCI 5.75% 2019-2026	10 000	10 400	NC	10 400			239,45	A	575,00	20-mars-22	ACD
TPCI.034	TPCI 6% 2019-2029	10 000	10 000	NC	10 000			249,86	A	600,00	20-mars-22	ACD
TPCI.035	TPCI 5,75% 2019 -2026	10 000	10 200	NC	10 200			61,44	A	575,00	11-juil.-22	ACD
TPCI.036	TPCI 5,75% 2019- 2026 (*)	10 000	10 000	NC	10 000			571,85	A	575,00	21-août-21	ACD
TPCI.037	TPCI 5,80% 2019-2026	10 000	10 000	NC	10 000			409,97	A	580,00	4-déc.-21	ACD
TPCI.038	TPCI 5,75% 2019-2026	10 000	10 000	NC	10 000			406,44	A	575,00	4-déc.-21	ACD
TPCI.039	TPCI 5,75% 2019 - 2026	10 000	10 500	NC	10 500			482,05	A	575,00	17-oct.-21	ACD
TPCI.040	TPCI 5,75% 2019-2026	10 000	10 000	NC	10 000			348,15	A	575,00	10-janv.-22	ACD
TPCI.041	TPCI 5,80% 2020-2027	10 000	10 700	NC	10 700			273,32	A	580,00	28-févr.-22	ACD
TPCI.042	TPCI 5,90% 2020-2030	10 000	10 300	NC	10 300			278,03	A	590,00	28-févr.-22	ACD
TPCI.043	TPCI 5,90% 2020 - 2030	10 000	10 500	NC	10 500			190,74	A	590,00	23-avr.-22	ACD
TPCI.044	TPCI 5,80% 2020 - 2027	10 000	10 000	NC	10 000			187,51	A	580,00	23-avr.-22	ACD
TPCI.045	TPCI 5,80% 2020 -2027	10 000	10 000	NC	10 000			101,70	A	580,00	16-juin-22	ACD
TPCI.046	TPCI 5,90% 2020 - 2030	10 000	10 300	NC	10 300			103,45	A	590,00	16-juin-22	ACD
TPCI.047	TPCI 5,80% 2020 - 2027	10 000	10 000	NC	10 000			101,70	A	580,00	16-juin-22	ACD
TPCI.048	TPCI 5,80% 2020- 2027	10 000	9 950	NC	9 950			33,37	A	580,00	29-juil.-22	ACD
TPCI.049	TPCI 5,90% 2020- 2030	10 000	10 085	NC	10 085			33,95	A	590,00	29-juil.-22	ACD
TPCI.050	TPCI 5,90% 2020-2030	10 000	10 000	NC	10 000			575,45	A	590,00	28-août-21	ACD
TPCI.051	TPCI 5,80% 2020-2027	10 000	10 000	NC	10 000			510,08	A	580,00	2-oct.-21	ACD
TPCI.052	TPCI 5,90% 2020-2030	10 000	10 300	NC	10 300			518,88	A	590,00	2-oct.-21	ACD

jeudi 19 août 2021

TPCI.O53	TPCI 5,80% 2020-2027	10 000	10 000	NC	10 000			468,77	A	580,00	28-oct.-21	ACD
TPCI.O54	TPCI 5,90% 2020-2030	10 000	10 100	NC	10 100			476,85	A	590,00	28-oct.-21	ACD
TPCI.O55	TPCI 5,80% 2020-2027	10 000	10 000	NC	10 000			378,19	A	580,00	24-déc.-21	ACD
TPCI.O56	TPCI 5,90% 2020-2030	10 000	10 300	NC	10 300			384,71	A	590,00	24-déc.-21	ACD
TPCI.O57	TPCI 5,80% 2020-2027	10 000	10 000	NC	10 000			432,22	A	580,00	20-nov.-21	ACD
TPCI.O58	TPCI 5,80% 2021-2028	10 000	9 925	NC	9 925			259,01	A	580,00	9-mars-22	ACD
TPCI.O59	TPCI 5,90% 2021-2031	10 000	10 000	NC	10 000			263,48	A	590,00	9-mars-22	ACD
TPCI.O60	TPCI 5,80% 2021-2028	10 000	10 000	NC	10 000			155,73	A	580,00	13-mai-22	ACD
TPCI.O61	TPCI 5,90% 2021-2031	10 000	10 000	NC	10 000			158,41	A	590,00	13-mai-22	ACD
TPNE.O1	TRESOR PUBLIC DU NIGER 6,50% 2019-2026	10 000	10 500	NC	10 500			256,44	A	650,00	28-mars-22	ACD
TPNE.O2	TRESOR PUBLIC DU NIGER 6,50% 2019 - 2026	10 000	10 700	10 700	10 700	44	443 500	32,05	A	650,00	1-août-22	ACD
TPNE.O3	TRESOR PUBLIC DU NIGER 6,5% 2020-2027	10 000	10 500	NC	10 500			33,84	A	650,00	31-juil.-22	ACD
<b>TOTAL</b>								<b>710 070</b>		<b>7 136 364 000</b>		

**OBLIGATIONS REGIONALES**

BIDC.O4	BIDC-EBID 6.10% 2017-2027	7 500	7 500	NC	7 500			80,22	A	457,50	16-juin-22	ACD
BIDC.O5	BIDC-EBID 6,40% 2019-2026	10 000	10 500	NC	10 500			66,09	S	320,00	12-janv.-22	ACD
BIDC.O6	BIDC-EBID 6,50 % 2021-2028	10 000	10 014	NC	10 014			328,53	S	650,00	18-nov.-21	ACD
BOAD.O12	BOAD 5.95% 2014-2021	10 000	10 050	NC	10 050			384,71	A	595,00	26-déc.-21	ACD
CRRH.O1	CRRH-UEMOA 6.10% 2012-2022	10 000	9 925	NC	9 925			9,95	S	305,00	13-févr.-22	AC
CRRH.O2	CRRH-UEMOA 6.10% 2012-2024	10 000	10 000	NC	10 000			27,58	S	305,00	17-juil.-22	AC
CRRH.O3	CRRH-UEMOA 6% 2013-2023	10 000	10 000	NC	10 000			188,52	S	300,00	26-oct.-21	AC
CRRH.O4	CRRH-UEMOA 6% 2014-2024	10 000	9 975	NC	9 975			81,97	S	300,00	30-déc.-21	AC
CRRH.O5	CRRH-UEMOA 5.85% 2015-2025	10 000	10 000	NC	10 000			72,52	S	290,10	4-janv.-22	AC
CRRH.O6	CRRH-UEMOA 5.85% 2016-2026	10 000	10 000	NC	10 000			74,71	S	292,50	3-janv.-22	ACD
CRRH.O7	CRRH-UEMOA 5.95% 2017-2029	7 083	7 083	NC	7 083			113,99	S	223,13	17-nov.-21	AC
CRRH.O8	CRRH-UEMOA 5.95% 2018-2030	7 917	7 898	NC	7 897.67			75,93	S	235,52	21-déc.-21	AC
CRRH.O9	CRRH-UEMOA 6.05% 2018-2033	8 333	8 333	NC	8 333			81,27	S	252,08	21-déc.-21	AC
<b>TOTAL</b>								<b>0</b>		<b>0</b>		

**OBLIGATIONS PRIVEES**

BHNS.O1	DIASPORA BONDS BHS 6,25% 2019-	10 000	10 500	NC	10 500			67,38	S	309,93	10-janv.-22	ACD
FNSBC.O1	FCTC NSIA BANQUE 7 % 2020-2025	8 333	8 167	NC	8 166.66			106,05	T	152,44	16-sept.-21	ACD
PADS.O3	PAD 6,60% 2020-2027	10 000	10 000	10 000	10 000	31	310 000	220,00	S	330,00	19-oct.-21	ACD
SNLC.O1	SENELEC 6,50% 2018-2025	8 000	8 400	NC	8 400			204,89	S	260,00	27-sept.-21	AC
SNTS.O2	SONATEL 6,50% 2020-2027	10 000	10 000	NC	10 000			56,93	S	308,11	16-janv.-22	ACD
<b>TOTAL</b>								<b>31</b>		<b>310 000</b>		

**SUKUK ET TITRES ASSIMILES**

SUKCI.S2	SUKUK CI 5.75% 2016-2023	10 000	10 400	NC	10 400			263,54	S	293,89	7-sept.-21	ACD
SUKSN.S2	SUKUK SN 6% 2016-2026	10 000	10 400	NC	10 400			40,00	S	306,67	26-janv.-22	ACD
SUKTG.S1	SUKUK TG 6.5% 2016-2026	10 000	10 300	NC	10 300			4,11	S	377,99	17-févr.-22	ACD
<b>TOTAL</b>								<b>0</b>		<b>0</b>		

**TOTAL - Marché des obligations**

710 101 7 136 674 000

**Légende :**  
 (#) (\*) Ex-Coupon couru (#)Cours de référence amorti / Coupon couru Ex-c (#)Ex-marge de profits  
 Cours du jour: Ouv.: Ouverture Clôt.: Clôture Moy.: Moyen  
 Type Amort: Type d'Amortissement IF: In Fine AC: Amortissement Constant AD: Amortissement Dégressif ACD: Amortissement Constant Différé  
 Période: Périodicité de paiement des coupons A: Annuelle S: Semestrielle T: Trimestrielle  
 Eché.: Échéance de paiement des intérêts  
 Mentions: NC: Non Coté Ex-c: Ex-coupon ou Ex-droit SP: Suspendu

## INFORMATIONS

### OPERATIONS EN COURS

Emetteur	Opération
TRACTAFRIC CI	Païement de dividendes de 162,90 F CFA net par action, le 02/09/2021
TOTAL	Païement de dividendes de 109,314 F CFA net par action, le 16/08/2021
PALM CI	Païement de dividendes de 102,51 F CFA net par action, le 27/08/2021
SAPH CI	Païement de dividendes de 132,3 F CFA net par action, le 24/08/2021
SUCRIVOIRE	Païement de dividendes de 40,5 F CFA net par action, le 20/08/2021

### AVIS

Entité	N°	Nature	Objet
DC/BR	134 - 2021	Païement de dividendes	Païement de dividendes - Exercice 2020 - SUCRIVOIRE CI
DC/BR	135 - 2021	Païement de dividendes	Païement de dividendes - Exercice 2020 - SAPH CI
DC/BR	136 - 2021	Païement de dividendes	Païement de dividendes - Exercice 2020 - PALM CI
DC/BR	139 - 2021	Païement Intérêts et remboursement	Païement des intérêts trimestriels et remboursement partiel du capital - FCTC NSIA BANQUE 7 % 2020-2025

### COMMUNIQUES

Emetteur	N°	Nature	Objet
----------	----	--------	-------

**QUANTITES RESIDUELLES**

**MARCHE DES ACTIONS**

Symbole	Titre	Quantité résiduelle à l'achat	Cours Achat / Vente		Quantité résiduelle à la vente	Cours de Référence	
ABJC	SERVAIR ABIDJAN CI	871	1,405	/	1,415	149	1 415
BICC	BICI CI	170	6,005	/	6,175	56	6 190
BNBC	BERNABE CI	71	1,700	/			1 700
BOAB	BANK OF AFRICA BN	70	4,325	/	4,350	150	4 325
BOABF	BANK OF AFRICA BF	100	4,630	/	4,645	84	4 650
BOAC	BANK OF AFRICA CI	29	Marché	/			4 455
BOAM	BANK OF AFRICA ML	3 200	1,625	/	1,655	169	1 655
BOAN	BANK OF AFRICA NG	75	4,125	/	4,150	948	4 125
BOAS	BANK OF AFRICA SENEGAL	176	2,350	/	2,395	367	2 395
CABC	SICABLE CI	90	1,325	/	1,360	350	1 365
CBIBF	CORIS BANK INTERNATIONAL	1 000	7,955	/	8,200	680	8 200
CFAC	CFAO MOTORS CI	864	800	/	805	85	805
CIEC	CIE CI	52	2,050	/	2,165	104	2 165
ECOC	ECOBANK COTE D'IVOIRE	55	3,660	/	3,750	1 124	3 750
ETIT	ECOBANK TRANS. INCORP. TG		/	Marché		8 216 445	13
FTSC	FILTISAC CI	100	1,900	/	1,975	1 600	1 975
NEIC	NEI-CEDA CI	14 279	Marché	/			475
NSBC	NSIA BANQUE COTE D'IVOIRE	100	5,030	/	5,090	502	5 090
NTLC	NESTLE CI	32	3,805	/	4,095	10	3 900
ONTBF	ONATEL BF	128	3,770	/	3,890	2 430	3 890
ORGT	ORAGROUP TOGO	10	3,825	/	3,900	150	3 990
PALC	PALM CI	45	4,375	/	4,400	2 221	4 400
PRSC	TRACTAFRIC MOTORS CI	675	2,800	/	3,000	4 951	3 000
SAFC	SAFCA CI	200	515	/	595	2	515
SCRC	SUCRIVOIRE	930	1,170	/	1,200	80	1 170
SDCC	SODE CI	235	4,450	/	4,495	83	4 450
SDSC	BOLLORE	267	1,800	/	1,860	4	1 800
SEMC	CROWN SIEM CI	633	550	/	560	942	560
SGBC	SOCIETE GENERALE COTE D'IVOIRE	10	8,505	/	8,600	494	8 600
SHEC	VIVO ENERGY CI	1 850	715	/	725	393	715
SIBC	SOCIETE IVOIRIENNE DE BANQUE	4	3,500	/	3,550	30	3 500
SICC	SICOR CI	95	3,910	/	4,500	20	3 910
SIVC	AIR LIQUIDE CI	930	450	/	455	1 899	450
SLBC	SOLIBRA CI	8	Marché	/			140 635
SMBC	SMB CI	57	6,920	/	7,000	660	6 920
SNTS	SONATEL SN	10	13,905	/	14,240	104	14 240
SOGC	SOGB CI	50	3,755	/	3,790	35	3 795
SPHC	SAPH CI	735	3,585	/	3,695	865	3 695
STAC	SETAO CI	654	615	/	650	787	650
STBC	SITAB CI	6	3,450	/	3,510	47	3 510
SVOC	MOVIS CI			/			2 395
TTLC	TOTAL CI	469	1,750	/	1,755	389	1 750
TTLS	TOTAL SN	29	1,755	/	1,775	26	1 775
TTRC	TRITURAF CI-Ste en Liquidation			/			490
UNLC	UNILEVER CI	10	4,400	/	4,550	54	4 550
UNXC	UNIWAX CI	1 286	1,600	/	1,645	25	1 600



**QUANTITES RESIDUELLES****MARCHE DES DROITS**

Symbole	Titre	Quantité résiduelle à l'achat	Cours Achat / Vente	Quantité résiduelle à la vente	Cours de Référence
---------	-------	-------------------------------	---------------------	--------------------------------	--------------------

**TROISIEME COMPARTIMENT - BRVM PETITES CAPITALISATIONS**

Symbole	Titre	Quantité résiduelle à l'achat	Cours Achat / Vente	Quantité résiduelle à la vente	Cours de Référence
---------	-------	-------------------------------	---------------------	--------------------------------	--------------------

**QUANTITES RESIDUELLES**

**MARCHE DES OBLIGATIONS**

Symbole	Titre	Quantité résiduelle à l'achat	Cours Achat / Vente	Quantité résiduelle à la vente	Cours de Référence
BHSN.O1	DIASPORA BONDS BHS 6,25% 2019-		/		10 500
FNSBC.O1	FCTC NSIA BANQUE 7 % 2020-2025		/ 8,333.33	178	8 167
PADS.O3	PAD 6,60% 2020-2027		/		10 000
SNLC.O1	SENELEC 6,50% 2018-2025	100	8,000 /		8 400
SNTS.O2	SONATEL 6,50% 2020-2027		/ 10,000	15	10 000
EOM.O1	ETAT DU MALI 6.20% 2016-2023		/		3 332
EOM.O2	Etat du Mali 6.50% 2017-2024		/ 6,000	42	5 999
EOM.O3	ETAT DU MALI 6,50 % 2018-2025		/		9 800
EOM.O4	ETAT DU MALI 6,50% 2019-2027		/		10 000
EOM.O5	ETAT DU MALI 6,50% 2020-2028		/		10 060
EOM.O6	ETAT DU MALI 6,50% 2020-2027		/ 10,800	40	10 800
TPCI.O59	TPCI 5,90% 2021-2031		/		10 000
TPCI.O60	TPCI 5,80% 2021-2028		/		10 000
TPCI.O61	TPCI 5,90% 2021-2031		/		10 000
TPNE.O1	TRESOR PUBLIC DU NIGER 6,50% 2019-2026	500	9,802 / 10,500	1 912	10 500
TPNE.O2	TRESOR PUBLIC DU NIGER 6,50% 2019 - 2026		/ 10,700	1 945	10 700
TPNE.O3	TRESOR PUBLIC DU NIGER 6,5% 2020-2027		/ 10,500	135	10 500
TPCI.O53	TPCI 5,80% 2020-2027		/		10 000
TPCI.O54	TPCI 5,90% 2020-2030		/		10 100
TPCI.O55	TPCI 5,80% 2020-2027		/		10 000
TPCI.O56	TPCI 5,90% 2020-2030		/		10 300
TPCI.O57	TPCI 5,80% 2020-2027		/		10 000
TPCI.O58	TPCI 5,80% 2021-2028		/		9 925
TPCI.O47	TPCI 5,80% 2020 - 2027		/		10 000
TPCI.O48	TPCI 5,80% 2020- 2027		/		9 950
TPCI.O49	TPCI 5,90% 2020- 2030		/		10 085
TPCI.O50	TPCI 5,90% 2020-2030		/		10 000
TPCI.O51	TPCI 5,80% 2020-2027		/		10 000
TPCI.O52	TPCI 5,90% 2020-2030		/		10 300
TPCI.O41	TPCI 5,80% 2020-2027		/		10 700
TPCI.O42	TPCI 5,90% 2020-2030		/		10 300
TPCI.O43	TPCI 5,90% 2020 - 2030		/ 10,500	980	10 500
TPCI.O44	TPCI 5,80% 2020 - 2027		/		10 000
TPCI.O45	TPCI 5,80% 2020 - 2027		/		10 000
TPCI.O46	TPCI 5,90% 2020 - 2030		/		10 300
TPCI.O35	TPCI 5,75% 2019 -2026		/		10 200
TPCI.O36	TPCI 5,75% 2019- 2026		/		10 000
TPCI.O37	TPCI 5,80% 2019-2026		/		10 000
TPCI.O38	TPCI 5,75% 2019-2026		/		10 000
TPCI.O39	TPCI 5,75% 2019 - 2026		/ 10,500	1 500	10 500
TPCI.O40	TPCI 5,75% 2019-2026		/		10 000
TPCI.O29	TPCI 6% 2018-2026		/		10 000
TPCI.O30	TPCI 5,95% 2018-2025		/		9 000
TPCI.O31	TPCI 5,75% 2019 - 2026		/		10 000
TPCI.O32	TPCI 2,23% 2019-2026		/		10 000
TPCI.O33	TPCI 5.75% 2019-2026		/ 10,400	1 910	10 400
TPCI.O34	TPCI 6% 2019-2029		/ 10,000	108	10 000
TPCI.O23	TPCI 5.90% 2016-2026		/ 10,000	358	9 800
TPCI.O24	TPCI 6.25% 2017-2029		/		10 500

jeudi 19 août 2021

TPCI.O25	TPCI 5,95% 2017-2024 A			/			10 000
TPCI.O26	TPCI 5,95% 2017-2024 B			/			10 050
TPCI.O27	TPCI 6% 2017-2025			/			10 000
TPCI.O28	TPCI 6% 2018 - 2026			/	10,400	32	10 500
TPCI.O17	TPCI 3% 2014-2024			/			10 000
TPCI.O18	TPCI 5.85% 2014-2021			/			10 000
TPCI.O19	TPCI 5.99% 2015-2025			/			10 095
TPCI.O20	TPCI 5.85% 2015-2022			/			10 000
TPCI.O21	TPCI 6% 2016-2028			/	10,000	78	9 999
TPCI.O22	TPCI 5.90% 2016 - 2026			/			10 000
TPBF.O8	TPBF 6,50% 2019-2027	4	9,900	/			10 000
TPBF.O9	TPBF 6,50% 2019 - 2027			/			10 500
TPBJ.O1	TPBJ 6.50% 2017-2027			/			10 500
TPBJ.O2	TPBJ 6.50% 2018-2025			/	10,000	26	10 500
TPBJ.O3	TPBJ 6,50% 2020-2028			/			9 900
TPCI.O16	TPCI 6.55% 2014-2022			/			10 000
TPBF.O12	TPBF 6.50% 2021-2031			/	10,200	1 450	10 100
TPBF.O13	TPBF 6,50 % 2021 - 2031			/			10 001
TPBF.O4	TPBF 6.50% 2017-2027			/			10 000
TPBF.O5	TPBF 6,50% 2017-2024			/			10 500
TPBF.O6	TPBF 6.50% 2018-2025			/	10,500	978	10 500
TPBF.O7	TPBF 6,50% 2018- 2025			/			10 000
EOM.O7	ETAT DU MALI 6.50% 2021-2031			/			10 100
EOS.O5	ETAT SENEGAL 6.50% 2013-2023			/			10 000
EOS.O6	ETAT SENEGAL 6.50% 2014-2021			/			1 030
EOS.O7	ETAT SENEGAL 6.30% 2015-2025	24	10,000	/			10 500
TPBF.O10	TPBF 6,50% 2020 - 2028			/			10 000
TPBF.O11	TPBF 6,50 % 2020-2028	20	10,000	/			10 000
BIDC.O4	BIDC-EBID 6.10% 2017-2027			/			7 500
BIDC.O5	BIDC-EBID 6,40% 2019-2026			/	10,500	990	10 500
BIDC.O6	BIDC-EBID 6,50 % 2021-2028			/			10 014
BOAD.O12	BOAD 5.95% 2014-2021			/			10 050
CRRH.O1	CRRH-UEMOA 6.10% 2012-2022			/			9 925
CRRH.O2	CRRH-UEMOA 6.10% 2012-2024			/			10 000
CRRH.O9	CRRH-UEMOA 6.05% 2018-2033			/			8 333
CRRH.O3	CRRH-UEMOA 6% 2013-2023			/			10 000
CRRH.O4	CRRH-UEMOA 6% 2014-2024			/			9 975
CRRH.O5	CRRH-UEMOA 5.85% 2015-2025			/			10 000
CRRH.O6	CRRH-UEMOA 5.85% 2016-2026			/			10 000
CRRH.O7	CRRH-UEMOA 5.95% 2017-2029			/			7 083
CRRH.O8	CRRH-UEMOA 5.95% 2018-2030			/			7 898

## SUKUK ET TITRES ASSIMILES

Symbole	Titre	Quantité résiduelle à l'achat	Cours Achat / Vente	Quantité résiduelle à la vente	Cours de Référence
SUKCI.S2	SUKUK CI 5.75% 2016-2023		/		10 400
SUKSN.S2	SUKUK SN 6% 2016-2026		/		10 400
SUKTG.S1	SUKUK TG 6.5% 2016-2026	2	10,200	/	10 300

CALENDRIER DES ASSEMBLEES GENERALES

ANNEE : 2021

Société	Nature	Date	Heure	Lieu
NSBC	Ordinaire	06/08/2021	10:00:00	Maison du Patronat Ivoirien (CGECI) sise à Abidjan Plateau, Avenue Lamblin
TOTAL SENEGAL S.A.	Mixte	30/06/2021	17:00:00	Lamantin Beach Hôtel et par VISIOCONFERENCE
BERNABE CI	Ordinaire	28/06/2021	10:00:00	Salle de conférence du Radisson Blu Hôtel situé près de l'Aéroport d'Abidjan
UNIWAX CI	Ordinaire	25/06/2021	09:00:00	Espace Latrille Events, sis à Abidjan Commune de Cocody, aux Deux-Plateaux (Carrefour Duncan)
TRACTAFRIC CI	Ordinaire	24/06/2021	10:00:00	Hôtel AZALAI sis Marcory, Bd VGE, en face de Cap Sud, à côté de la banque BGFI
FILTISAC CI	Ordinaire	24/06/2021	11:00:00	Espace Latrille Events, sis à Abidjan Commune de Cocody, aux Deux-Plateaux Boulevard Latrille
BOLLORE TRANSPORT & LOGISTICS	Ordinaire	24/06/2021	10:00:00	Salle Lougah François du palais de la culture sis à Treichville
SAFCA CI	Ordinaire	23/06/2021	10:00:00	Siège de la société, sis à Abidjan, 1, Rue des Carrossiers, Zone 3 C (Face SOCOCE Treichville)
SODECI	Ordinaire	22/06/2021	08:30:00	Visioconférence
TOTAL	Mixte	21/06/2021	10:00:00	Espace Latrille Events, sis à Abidjan Commune de Cocody, aux Deux-Plateaux Boulevard Latrille
CIE CI	Ordinaire	21/06/2021	08:30:00	Visioconférence
PALM CI	Ordinaire	18/06/2021	09:30:00	Visioconférence
ORAGROUP	Mixte	18/06/2021	10:00:00	Hôtel 2 Février, Lomé TOGO
SUCRIVOIRE	Ordinaire	17/06/2021	09:30:00	Visioconférence
BICI CI	Ordinaire	17/06/2021	10:00:00	Auditorium de la Maison des Entreprises (CGECI) sise au Plateau
SOGB	Ordinaire	17/06/2021	11:00:00	Immeuble CRRAE - UEMOA sis à Abidjan Plateau
NEI-CEDA CI	Ordinaire	16/06/2021	10:00:00	Hôtel TIAMA, Abidjan-Plateau
CFAO MOTORS CI	Ordinaire	15/06/2021	09:00:00	Siège social sis à Abidjan Treichville, 117, Boulevard de Marseille
SETAO CI	Ordinaire	15/06/2021	10:00:00	Hôtel TIAMA (salon EBENE), Abidjan-Plateau
SAPH CI	Ordinaire	14/06/2021	09:30:00	Visioconférence
NESTLE CI	Ordinaire	04/06/2021	10:00:00	Visioconférence
AIR LIQUIDE CI	Ordinaire	04/06/2021	09:00:00	Salle de conférence de la CRRAE-UMOA, à Abidjan
SITAB	Ordinaire	03/06/2021	10:00:00	SALLE JEWELS de la CGECI (Plateau)
SMB	Ordinaire	01/06/2021	09:30:00	Angle du Boulevard de la République et de l'Avenue Lamblin
ECOBANK TG	Mixte	27/05/2021	10:30:00	Visioconférence
SOLIBRA	Mixte	21/05/2021	09:00:00	Espace CRISTAL 8, rue du Chevalier de Clieu Zone 4 C « Salle PLATINIUM » ABIDJAN
SGB CI	Mixte	19/05/2021	09:00:00	Espace Latrille Events, sis à Abidjan Commune de Cocody, aux Deux-Plateaux Boulevard Latrille
SIB	Ordinaire	17/05/2021	09:00:00	Maison de l'Entreprise (siège du Patronat Ivoirien), Abidjan-Plateau à l'Angle du Boulevard de la République
SONATEL	Ordinaire	28/04/2021	10:00:00	Visioconférence
ONATEL BF	Ordinaire	27/04/2021	14:00:00	Hôtel SOPATEL SILMANDE, OUAGADOUGOU-BURKINA FASO
UNILEVER CI	Mixte	19/04/2021	08:00:00	Visioconférence
BANK OF AFRICA ML	Mixte	16/04/2021	09:30:00	Siège de la banque
BANK OF AFRICA SN	Ordinaire	16/04/2021	09:30:00	Immeuble Elan II au 2ème Etage, Almadies, Zone 12, Route de Ngor à Dakar
BANK OF AFRICA CI	Ordinaire	15/04/2021	10:00:00	Salle Jewels du Patronat Ivoirien (CGECI) sis à Abidjan Plateau, immeuble MDE
ECOBANK CI	Mixte	08/04/2021	10:00:00	Hôtel Radisson Blu, sis à Abidjan Port Bouët, route de l'aéroport international Felix Houphouët Boigny
BANK OF AFRICA BN	Ordinaire	08/04/2021	10:00:00	Hôtel GOLDEN TULIP à Cotonou
CORIS BANK INTERNATIONAL	Mixte	08/04/2021	09:00:00	Hôtel SOPATEL Silmandé SA, à Ouagadougou
BANK OF AFRICA NG	Ordinaire	07/04/2021	10:00:00	Centre de Formation de la BOA NIGER (BOA-Siège)
BANK OF AFRICA BF	Mixte	01/04/2021	10:00:00	Salle WANGO de LAICO HOTEL OUAGA 2000
SICABLE	Ordinaire	30/03/2021	10:00:00	L'hôtel TIAMA, à ABIDJAN
BANK OF AFRICA SN	Ordinaire	26/03/2021	09:30:00	Immeuble Elan II au 2ème Etage, Almadies, Zone 12, Route de Ngor à Dakar



# L'actualité de la BRVM sur nos plateformes digitales

## Infos BRVM

Pour recevoir les informations boursières par SMS, souscrivez :



Côte d'Ivoire : \*430#  
Bénin : \*430\*15#



Côte d'Ivoire : #139#  
Burkina Faso : \*310#



Côte d'Ivoire : \*431#  
Niger : \*512\*9#  
Togo : \*310#

## Site web

[www.brvm.org](http://www.brvm.org)

## Application Mobile

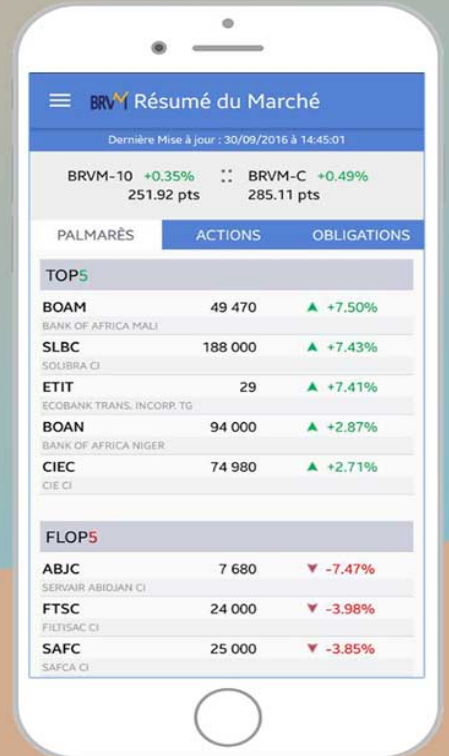

Disponible sur  
 Google play  
Disponible sur  
 App Store



Nous suivre sur :

