

BRVM COMPOSITE	207,79
Variation Jour	-0,03 %
Variation annuelle	2,25 %

BRVM 30	104,01
Variation Jour	-0,06 %
Variation annuelle	4,01 %

BRVM PRESTIGE	107,48
Variation Jour	0,31 %
Variation annuelle	7,48 %

Evolution des indices

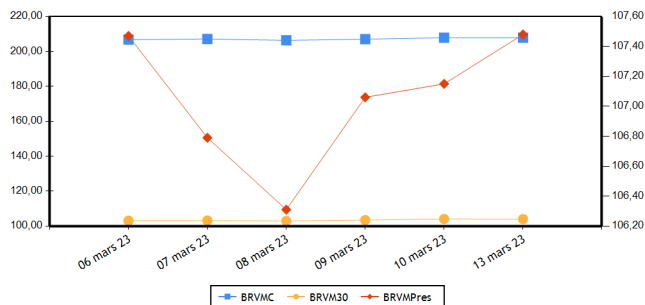

Volumes et valeurs transigés

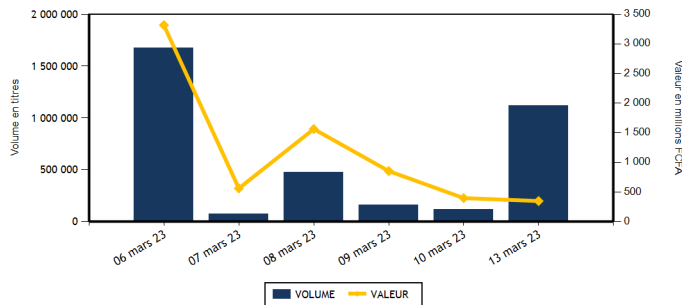

Actions	Niveau	Evol. Jour
Capitalisation boursière (FCFA)(Actions & Droits)	7 730 204 738 025	-0,03 %
Volume échangé (Actions & Droits)	1 117 202	870,47 %
Valeur transigée (FCFA) (Actions & Droits)	347 285 899	-9,20 %
Nombre de titres transigés	43	7,50 %
Nombre de titres en hausse	8	-42,86 %
Nombre de titres en baisse	20	81,82 %
Nombre de titres inchangés	15	0,00 %

Obligations	Niveau	Evol. Jour
Capitalisation boursière (FCFA)	10 152 625 552 584	0,00 %
Volume échangé	97	-95,55 %
Valeur transigée (FCFA)	963 100	-93,83 %
Nombre de titres transigés	2	-33,33 %
Nombre de titres en hausse	0	-100,00 %
Nombre de titres en baisse	1	
Nombre de titres inchangés	1	-50,00 %

PLUS FORTES HAUSSES

Titres	Cours	Evol. Jour	Evol. annuelle
BANK OF AFRICA CI (BOAC)	5 200	5,16 %	40,54 %
ONATEL BF (ONTBF)	3 595	4,35 %	12,34 %
SERVAIR ABIDJAN CI (ABJC)	1 300	3,59 %	0,39 %
SMB CI (SMBC)	7 500	3,45 %	10,29 %
SICABLE CI (CABC)	1 195	1,70 %	2,14 %

PLUS FORTES BAISES

Titres	Cours	Evol. Jour	Evol. annuelle
BANK OF AFRICA SENEGAL (BOAS)	2 305	-7,43 %	-5,92 %
SETAO CI (STAC)	1 100	-6,38 %	15,79 %
BERNABE CI (BNBC)	1 950	-4,41 %	-2,50 %
BANK OF AFRICA NG (BOAN)	6 300	-2,17 %	8,90 %
SUCRIVOIRE (SCRC)	685	-2,14 %	-25,95 %

INDICES PAR COMPARTIMENT

Base = 100 au 02 janvier 2023	Nombre de sociétés	Valeur	Evol. Jour	Evol. annuelle	Volume	Valeur	PER moyen
BRVM-PRESTIGE	10	107,48	0,31 %	7,48 %	1 074 769	177 592 609	6,32
BRVM-PRINCIPAL	36	98,87	-0,20 %	-1,13 %	42 433	169 693 290	9,77

INDICES SECTORIELS

Base = 100 au 14 juin 1999	Nombre de sociétés	Valeur	Evol. Jour	Evol. annuelle	Volume	Valeur	PER moyen
BRVM - INDUSTRIE	11	97,57	0,40 %	-6,38 %	6 806	10 890 650	27,36
BRVM - SERVICES PUBLICS	5	503,62	0,23 %	2,95 %	11 893	132 853 400	9,49
BRVM - FINANCES	15	78,17	-0,42 %	3,52 %	1 087 960	169 954 899	7,06
BRVM - TRANSPORT	2	338,12	1,43 %	-1,05 %	233	320 100	5,39
BRVM - AGRICULTURE	5	289,18	-0,14 %	1,98 %	2 956	16 976 535	5,66
BRVM - DISTRIBUTION	7	367,71	-0,22 %	2,56 %	7 288	16 217 490	25,92
BRVM - AUTRES SECTEURS	1	1 357,27	-6,38 %	15,79 %	66	72 825	13,21

Indicateurs	BRVM COMPOSITE
PER moyen du marché	8,16
Taux de rendement moyen du marché	7,41
Taux de rentabilité moyen du marché	7,74
Nombre de sociétés cotées	46
Nombre de lignes obligataires	120
Volume moyen annuel par séance	445 598,00
Valeur moyenne annuelle par séance	1 160 268 749,74

Indicateurs	BRVM COMPOSITE
Ratio moyen de liquidité	21,07
Ratio moyen de satisfaction	20,31
Ratio moyen de tendance	96,43
Ratio moyen de couverture	103,70
Taux de rotation moyen du marché	0,10
Prime de risque du marché	6,35
Nombre de SGI participantes	29

Définitions

Volume moyen annuel par séance = Volume annuel échangé / nombre de séances
 Valeur moyenne annuelle par séance = Valeur annuelle échangée / nombre de séances
 Ratio moyen de liquidité = Moyenne des ratios de liquidité (Titres échangés / Volume des ordres de vente)
 Ratio moyen de satisfaction = Moyenne des ratios de satisfaction (Titres échangés / Volume des ordres d'achat)
 Ratio moyen de tendance = Moyenne des ratios de tendance (Volume des ordres d'achat / Volume des ordres de vente)
 Ratio moyen de couverture = Moyenne des ratios de couverture (Volume des ordres de vente / Volume des ordres d'achat)
 Taux moyen de rotation = Moyenne des taux de rotation des actions cotées (volume transigé/capital flottant)
 PER moyen du marché = moyenne des PER des actions cotées ayant un PER positif
 Taux de rendement moyen = moyenne des taux de rendement des actions cotées ayant distribué un dividende
 Taux de rentabilité moyen = moyenne des taux de rentabilité des actions cotées
 Prime de risque du marché = (1 / le PER moyen du marché) - le taux de référence actuel des emprunts d'Etat

BOURSE REGIONALE DES VALEURS MOBILIERES
 Siège Social : Abidjan - Côte d'Ivoire, 18 av. Joseph Anoma
 Adresse : 01 BP 3802 Abidjan 01
 Tel : +225 20 31 55 50 / +225 20 32 66 85
 Fax : +225 20 32 66 84
 E-mail : brvm@brvm.org Site web : www.brvm.org



MARCHE DES ACTIONS

Sect. Act. (*)	Symbole	Titre	Cours Précédent	Cours du jour		Variation jour	Séance de cotation		Cours Référence	Variation de l'année précédente	Dernier dividende payé		Rdt. Net	PER
				Ouv.	Clôt.		Volume	Valeur			Montant net	Date		
COMPARTIMENT PRESTIGE			107,48	points	0,31 %									
AGR	PALC	PALM CI	10 875	10 875	10 875	0,00 %	1 252	13 579 345	10 875	-4,72 %	1 236,34	31-août-22	11,37 %	3,96
AGR	SPHC	SAPH CI	5 100	5 100	5 100	0,00 %	64	324 585	5 100	2,10 %	365,40	4-août-22	7,16 %	6,28
DIS	TTLT	TOTAL CI	2 200	2 195	2 195	-0,23 %	1 454	3 195 515	2 195	15,83 %	159,29	25-août-22	7,26 %	12,40
DIS	TTLS	TOTAL SN	2 800	2 800	2 780	-0,71 %	943	2 511 585	2 780	9,66 %	187,30	22-juil.-22	6,74 %	19,30
FIN	ETIT	ECOBANK TRANS. INCORP. TG	20	20	20	0,00 %	1 060 145	21 202 899	20	5,26 %	0,90	20-juin-22	4,50 %	1,87
FIN	SGBC	SOCIETE GENERALE COTE D'IVOIRE	13 990	13 990	13 850	-1,00 %	2 395	33 177 220	13 850	19,35 %	1 004,93	10-juin-22	7,26 %	5,78
IND	NTLC	NESTLE CI	6 990	6 990	6 985	-0,07 %	220	1 536 455	6 985	-15,28 %	856,80	2-août-22	12,27 %	7,25
IND	SMBC	SMB CI	7 250	7 500	7 500	3,45 %	210	1 572 380	7 500	10,29 %	720,00	24-août-22	9,60 %	6,22
SPU	ONTBF	ONATEL BF	3 445	3 435	3 595	4,35 %	2 310	8 016 100	3 595	12,34 %	416,58	15-juin-22	11,59 %	7,55
SPU	SNTS	SONATEL SN	16 100	16 090	16 100	0,00 %	5 776	92 476 525	16 100	5,92 %	1 400,00	18-mai-22	8,70 %	5,77
TOTAL							1 074 769	177 592 609						

COMPARTIMENT PRINCIPAL			98,87	points	-0,20 %									
AGR	SCRC	SUCRIVOIRE	700	700	685	-2,14 %	1 255	875 785	685	-25,95 %	40,50	20-août-21	5,91 %	
AGR	SICC	SICOR CI	6 460	6 465	6 465	0,08 %	10	64 650	6 465	19,61 %	1 919,00	25-sept.-00		3,92
AGR	SOGC	SOGB CI	5 795	5 500	5 780	-0,26 %	375	2 132 170	5 780	1,94 %	541,81	21-juil.-22	9,37 %	8,48
AUT	STAC	SETAO CI	1 175	1 100	1 100	-6,38 %	66	72 825	1 100	15,79 %	66,15	18-juil.-22	6,01 %	13,21
DIS	ABJC	SERVAIR ABIDJAN CI	1 255	1 285	1 300	3,59 %	243	312 355	1 300	0,39 %	57,73	24-août-22	4,44 %	14,88
DIS	BNBC	BERNABE CI	2 040	2 000	1 950	-4,41 %	1 726	3 410 200	1 950	-2,50 %	45,00	19-juil.-19		80,82
DIS	CFAC	CFAO MOTORS CI	850	855	850	0,00 %	270	229 385	850	-8,60 %	69,47	2-août-22	8,17 %	22,97
DIS	PRSC	TRACTAFRIC MOTORS CI	2 900	2 900	2 900	0,00 %	2 064	6 113 600	2 900	-9,23 %	175,86	30-août-22	6,06 %	9,68
DIS	SHEC	VIVO ENERGY CI	800	800	800	0,00 %	588	444 850	800	6,67 %	29,00	28-oct.-22	3,63 %	21,36
FIN	BICC	BICI CI	6 400	6 400	6 400	0,00 %	32	204 800	6 400	-6,57 %	518,00	15-juil.-22	8,09 %	11,11
FIN	BOAB	BANK OF AFRICA BN	6 600	6 500	6 595	-0,08 %	429	2 832 880	6 595	10,84 %	546,00	25-mai-22	8,28 %	8,03
FIN	BOABF	BANK OF AFRICA BF	5 995	5 995	5 990	-0,08 %	121	724 515	5 990	15,19 %	448,00	4-mai-22	7,48 %	5,17
FIN	BOAC	BANK OF AFRICA CI	4 945	5 315	5 200	5,16 %	14 593	76 983 665	5 200	40,54 %	374,00	28-avr.-22	7,19 %	6,25
FIN	BOAM	BANK OF AFRICA ML	1 330	1 300	1 330	0,00 %	2 163	2 799 650	1 330	-5,00 %	271,00	15-mai-19		11,62
FIN	BOAN	BANK OF AFRICA NG	6 440	6 300	6 300	-2,17 %	132	810 575	6 300	8,90 %	567,30	12-mai-22	9,00 %	8,72
FIN	BOAS	BANK OF AFRICA SENEGAL	2 490	2 310	2 305	-7,43 %	2 383	5 494 240	2 305	-5,92 %	161,01	1-juin-21	6,99 %	3,55
FIN	CBIBF	CORIS BANK INTERNATIONAL	8 900	8 900	8 900	0,00 %	28	249 200	8 900	6,08 %	448,00	6-juil.-22	5,03 %	6,12
FIN	ECOC	ECOBANK COTE D'IVOIRE	5 100	5 060	5 100	0,00 %	840	4 280 000	5 100	3,13 %	420,30	29-avr.-22	8,24 %	8,18
FIN	NSBC	NSIA BANQUE COTE D'IVOIRE	4 855	4 865	4 800	-1,13 %	414	1 999 705	4 800	-19,67 %	77,69	27-juil.-20	1,62 %	5,01
FIN	ORGT	ORAGROUP TOGO	2 935	2 900	2 880	-1,87 %	998	2 893 040	2 880	-26,62 %	59,52	17-juil.-20	2,07 %	10,10
FIN	SAFC	SAFCA CI	960	NC	NC	0,00 %			960	9,09 %	23,04	29-juil.-11		
FIN	SIBC	SOCIETE IVOIRIENNE DE BANQUE	5 000	5 000	5 000	0,00 %	3 287	16 302 510	5 000	9,05 %	405,00	30-juin-22	8,10 %	7,35
IND	CABC	SICABLE CI	1 175	1 175	1 195	1,70 %	2 650	3 164 610	1 195	2,14 %	69,00	2-août-22	5,77 %	176,44
IND	FTSC	FILTISAC CI	1 165	1 170	1 165	0,00 %	463	539 495	1 165	-27,19 %	235,00	30-juil.-21	20,17 %	
IND	NEIC	NEI-CEDA CI	690	680	680	-1,45 %	40	27 200	680	-15,00 %	9,00	28-juin-01		8,86
IND	SEMC	CROWN SIEM CI	685	675	675	-1,46 %	10	6 750	675	-0,74 %	14,40	28-déc.-21	2,13 %	7,13
IND	SIVC	AIR LIQUIDE CI	690	685	680	-1,45 %	602	412 335	680	0,74 %	63,00	29-sept.-17		
IND	SLBC	SOLIBRA CI	80 000	80 005	80 000	0,00 %	12	960 025	80 000	-3,90 %	4 050,00	12-août-22	5,06 %	5,98

IND	STBC	SITAB CI	6 500	6 595	6 550	0,77 %	120	787 125	6 550	-4,38 %	445,12	21-juil.-22	6,80 %	12,38
IND	UNLC	UNILEVER CI	7 025	NC	NC	0,00 %			7 025	0,00 %	1 233,00	9-juil.-12		10,59
IND	UNXC	UNIWAX CI	770	770	770	0,00 %	2 479	1 884 275	770	0,00 %	60,75	29-juil.-22	7,89 %	11,41
SPU	CIEC	CIE CI	2 335	2 325	2 310	-1,07 %	597	1 358 275	2 310	16,08 %	153,16	25-juil.-22	6,63 %	13,26
SPU	ORAC	ORANGE COTE D'IVOIRE	10 000	10 000	9 995	-0,05 %	2 988	29 816 420	9 995	-2,11 %				9,81
SPU	SDCC	SODE CI	5 350	5 350	5 340	-0,19 %	222	1 186 080	5 340	-2,29 %	432,00	21-oct.-22	8,09 %	11,04
TRP	SDSC	BOLLORE	1 360	1 385	1 380	1,47 %	233	320 100	1 380	-1,08 %	130,00	23-juin-22	9,42 %	5,39
TRP	SVOC	MOVIS CI	2 395	SP	SP	0,00 %			2 395	0,00 %	270,00	5-juil.-99		
TOTAL							42 433	169 693 290						

TOTAL
TOTAL - Marché des actions

1 117 202 347 285 899

Secteurs d'activités (*) : AGR = Agriculture, AUT = Autres Secteurs, DIS = Distribution, FIN = Finances, IND = Industrie, TRP = Transport, SPU = Services Publics

MARCHE DES DROITS

Symbole	Titre	Cours Précédent	Cours du jour		Variation jour	Séance de cotation		Cours Référence	Variation depuis l'origine	Parité	Periode de négociation	
			Ouv.	Clôt.		Volume	Valeur				Début	fin

TOTAL
TOTAL - Marché des droits
Légende:

(d) Ex-dividende (V) Variation par rapport au cours de référence

Cours du jour: Ouv.: Ouverture Clôt.: Clôture Moy.: Moyen

Mentions : NC: Non Coté Ex-c: Ex-coupon Ex-d: Ex-droit SP: Suspendu Val-T: Valeur Théorique

PER = Cours / BNPA selon les données disponibles Rdt. Net: Rendement net (DNPA / Cours)

Comp.: 1 - Premier Compartiment 2 - Second Compartiment 3 - Compartiment de croissance

Ratio de liquidité = Titres échangés / Volume des ordres de vente

: Progression de l'indice sectoriel : Stabilité de l'indice sectoriel : Recul de l'indice sectoriel

MARCHE DES OBLIGATIONS

Symbole	Titre	Valeur nominale	Cours Précédent	Cours du jour	Cours Référence	Séance de cotation		Coupon couru	Coupon d'intérêt			Type Amort
						Volume	Valeur		Période	Montant net	Eché.	
OBLIGATIONS D'ETAT												
EOM.01	ETAT DU MALI 6.20% 2016-2023	1 665	1 665	NC	1 665			83,15	A	103,23	23-mai-23	ACD
EOM.010	ETAT DU MALI 6,20 % 2022-2029	10 000	10 000	NC	10 000			159,67	A	620,00	9-déc.-23	ACD
EOM.02	Etat du Mali 6.50% 2017-2024	4 000	4 000	NC	4 000			232,93	A	260,00	20-avr.-23	AC
EOM.03	ETAT DU MALI 6,50 % 2018-2025	6 000	6 000	NC	6 000			226,52	A	520,00	5-oct.-23	AC
EOM.04	ETAT DU MALI 6,50% 2019-2027	10 000	10 000	NC	10 000			434,52	A	650,00	12-juil.-23	AC
EOM.05	ETAT DU MALI 6,50% 2020-2028	10 000	10 000	NC	10 000			625,07	A	650,00	27-mars-23	ACD
EOM.06	ETAT DU MALI 6,50% 2020-2027	10 000	10 000	NC	10 000			183,42	A	650,00	30-nov.-23	AC
EOM.07	ETAT DU MALI 6.50% 2021-2031	10 000	9 999	NC	9 999			589,45	A	650,00	16-avr.-23	AC
EOM.08	ETAT DU MALI 6,20 % 2022-2032	10 000	10 250	NC	10 250			317,64	A	620,00	7-sept.-23	ACD
EOM.09	ETAT DU MALI 6,30% 2022-2032	10 000	10 000	NC	10 000			162,25	A	630,00	9-déc.-23	ACD
EOS.05	ETAT SENEGAL 6.50% 2013-2023	10 000	10 195	NC	10 195			77,21	S	325,00	29-juil.-23	ACD
EOS.07	ETAT SENEGAL 6.30% 2015-2025	10 000	10 500	NC	10 500			186,41	S	312,41	25-mai-23	ACD
EOS.08	ETAT DU SENEGAL 5,95% 2022-2034	10 000	10 000	NC	10 000			120,63	A	595,00	29-déc.-23	ACD
TPBF.010	TPBF 6,50% 2020 - 2028	9 167	9 900	NC	9 900			312,43	S	325,00	20-mars-23	ACD
TPBF.011	TPBF 6,50 % 2020-2028	9 167	9 259	NC	9 258,67			103,70	S	297,93	9-juil.-23	ACD
TPBF.012	TPBF 6.50% 2021-2031	10 000	10 700	NC	10 700			303,45	S	325,00	25-mars-23	ACD
TPBF.013	TPBF 6,50 % 2021 - 2031	10 000	10 200	NC	10 200			118,51	S	325,00	6-juil.-23	ACD
TPBF.014	TPBF 6,30% 2022-2034	10 000	10 500	NC	10 500			20,54	S	315,00	1-sept.-23	ACD
TPBF.015	ETAT DU BURKINA 6,30 % 2022-2034	10 000	10 000	NC	10 000			309,75	S	315,00	15-mars-23	ACD
TPBF.016	ETAT DU BURKINA 6% 2023-2028	10 000	10 000	NC	10 000			102,76	S	300,00	10-juil.-23	ACD
TPBF.04	TPBF 6.50% 2017-2027	10 000	10 000	NC	10 000			73,01	S	322,33	31-juil.-23	ACD
TPBF.05	TPBF 6,50% 2017-2024	10 000	10 800	NC	10 800			132,14	S	325,00	29-juin-23	ACD
TPBF.06	TPBF 6.50% 2018-2025	10 000	10 500	NC	10 500			174,52	S	324,11	5-juin-23	ACD
TPBF.07	TPBF 6,50% 2018- 2025	10 000	10 000	NC	10 000			211,88	S	325,00	15-mai-23	AC
TPBF.08	TPBF 6,50% 2019-2027	10 000	10 000	NC	10 000			226,17	S	322,33	6-mai-23	ACD
TPBF.09	TPBF 6,50% 2019 - 2027	10 000	10 800	NC	10 800			278,57	S	325,00	8-avr.-23	ACD
TPBJ.03	TPBJ 6,50% 2020-2028	10 000	10 000	NC	10 000			356,16	A	650,00	25-août-23	AC
TPBJ.04	TPBJ 5,50 % 2022-2037	10 000	10 000	NC	10 000			568,08	A	550,00	1-mars-23	AC
TPBJ.05	TPBJ 5,85 % 2022-2042	10 000	10 000	NC	10 000			604,23	A	585,00	1-mars-23	ACD
TPBJ.06	TPBJ 5,75% 2022-2037	10 000	10 000	NC	10 000			359,18	A	575,00	28-juil.-23	ACD
TPCI.017	TPCI 3% 2014-2024	10 000	10 000	NC	10 000			69,23	S	150,00	19-juin-23	ACD
TPCI.019	TPCI 5.99% 2015-2025	10 000	10 350	NC	10 350			497,25	A	599,00	14-mai-23	ACD
TPCI.021	TPCI 6% 2016-2028	10 000	9 885	NC	9 885			557,26	A	600,00	8-avr.-23	ACD
TPCI.022	TPCI 5.90% 2016 - 2026	10 000	10 000	NC	10 000			438,05	A	590,00	15-juin-23	ACD
TPCI.023	TPCI 5.90% 2016-2026	10 000	10 215	NC	10 215			187,51	A	590,00	17-nov.-23	ACD
TPCI.024	TPCI 6.25% 2017-2029	10 000	10 750	NC	10 750			281,59	S	312,50	31-mars-23	ACD
TPCI.025	TPCI 5,95% 2017-2024 A	10 000	9 975	NC	9 975			228,85	S	297,50	24-avr.-23	ACD
TPCI.026	TPCI 5,95% 2017-2024 B	10 000	9 975	NC	9 975			202,17	S	297,50	10-mai-23	ACD
TPCI.027	TPCI 6% 2017-2025	10 000	10 250	NC	10 250			121,98	S	300,00	29-juin-23	ACD
TPCI.028	TPCI 6% 2018 - 2026	10 000	10 100	NC	10 100			366,58	A	600,00	2-août-23	ACD
TPCI.029	TPCI 6% 2018-2026	10 000	10 000	NC	10 000			238,36	A	600,00	19-oct.-23	ACD
TPCI.030	TPCI 5,95% 2018-2025	6 000	5 985	NC	5 985			88,03	S	178,01	13-juin-23	ACD
TPCI.031	TPCI 5,75% 2019 - 2026	10 000	10 230	NC	10 230			419,04	A	575,00	20-juin-23	ACD
TPCI.032	TPCI 2,23% 2019-2026	10 000		NC				162,52	A	223,00	20-juin-23	ACD
TPCI.033	TPCI 5.75% 2019-2026	8 000	8 640	NC	8 640			451,18	A	460,00	20-mars-23	ACD
TPCI.034	TPCI 6% 2019-2029	8 750	8 750	NC	8 750			514,93	A	525,00	20-mars-23	ACD
TPCI.035	TPCI 5,75% 2019 -2026	10 000	10 250	NC	10 250			385,96	A	575,00	11-juil.-23	ACD
TPCI.036	TPCI 5,75% 2019- 2026	10 000	10 035	NC	10 035			321,37	A	575,00	21-août-23	ACD
TPCI.037	TPCI 5,80% 2019-2026	8 000	8 000	NC	8 000			125,85	A	464,00	4-déc.-23	ACD
TPCI.038	TPCI 5,75% 2019-2026	8 000	8 060	NC	8 060			124,77	A	460,00	4-déc.-23	ACD
TPCI.039	TPCI 5,75% 2019 - 2026	8 000	8 560	NC	8 560			185,26	A	460,00	17-oct.-23	ACD
TPCI.040	TPCI 5,75% 2019-2026	8 000	8 160	NC	8 160			78,14	A	460,00	10-janv.-24	ACD
TPCI.041	TPCI 5,80% 2020-2027	10 000	10 750	NC	10 750			20,60	A	580,00	29-févr.-24	ACD
TPCI.042	TPCI 5,90% 2020-2030	10 000	10 200	NC	10 200			20,96	A	590,00	29-févr.-24	ACD
TPCI.043	TPCI 5,90% 2020 - 2030	10 000	10 000	NC	10 000			523,73	A	590,00	23-avr.-23	ACD
TPCI.044	TPCI 5,80% 2020 - 2027	10 000	10 095	NC	10 095			514,85	A	580,00	23-avr.-23	ACD
TPCI.045	TPCI 5,80% 2020 -2027	10 000	10 000	NC	10 000			429,04	A	580,00	16-juin-23	ACD
TPCI.046	TPCI 5,90% 2020 - 2030	10 000	10 200	NC	10 200			436,44	A	590,00	16-juin-23	ACD
TPCI.047	TPCI 5,80% 2020 - 2027	10 000	10 250	NC	10 250			429,04	A	580,00	16-juin-23	ACD
TPCI.048	TPCI 5,80% 2020- 2027	10 000	9 950	9 900	9 900	69	683 100	360,71	A	580,00	29-juil.-23	ACD
TPCI.049	TPCI 5,90% 2020- 2030	10 000	10 085	NC	10 085			366,93	A	590,00	29-juil.-23	ACD

TPCI.050	TPCI 5,90% 2020-2030	10 000	10 000	NC	10 000		318,44	A	590,00	28-août-23	ACD
TPCI.051	TPCI 5,80% 2020-2027	10 000	10 000	NC	10 000		257,42	A	580,00	2-oct.-23	ACD
TPCI.052	TPCI 5,90 % 2020-2030	10 000	10 300	NC	10 300		261,86	A	590,00	2-oct.-23	ACD
TPCI.053	TPCI 5,80% 2020-2027	10 000	10 600	NC	10 600		216,11	A	580,00	28-oct.-23	ACD
TPCI.054	TPCI 5,90% 2020-2030	10 000	10 000	NC	10 000		219,84	A	590,00	28-oct.-23	ACD
TPCI.055	TPCI 5,80% 2020 -2027	10 000	10 500	NC	10 500		125,53	A	580,00	24-déc.-23	ACD
TPCI.056	TPCI 5,90% 2020- 2030	10 000	10 800	NC	10 800		127,70	A	590,00	24-déc.-23	ACD
TPCI.057	TPCI 5,80% 2020-2027	10 000	10 000	NC	10 000		179,56	A	580,00	20-nov.-23	ACD
TPCI.058	TPCI 5,80% 2021-2028	10 000	9 975	NC	9 975		6,34	A	580,00	9-mars-24	ACD
TPCI.059	TPCI 5,90% 2021-2031	10 000	10 350	NC	10 350		6,45	A	590,00	9-mars-24	ACD
TPCI.060	TPCI 5,80% 2021-2028	10 000	10 050	NC	10 050		483,07	A	580,00	13-mai-23	ACD
TPCI.061	TPCI 5,90% 2021-2031	10 000	10 050	NC	10 050		491,40	A	590,00	13-mai-23	ACD
TPCI.062	TPCI 5,80 % 2021 -2028	10 000	10 800	NC	10 800		406,79	A	580,00	30-juin-23	ACD
TPCI.063	TPCI 5,90% 2021 -2031	10 000	10 000	NC	10 000		413,81	A	590,00	30-juin-23	ACD
TPCI.064	TPCI 5,80 % 2021 - 2028	10 000	10 180	NC	10 180		332,11	A	580,00	16-août-23	ACD
TPCI.065	TPCI 5,90% 2021-2031	10 000	10 700	NC	10 700		265,10	A	590,00	30-sept.-23	ACD
TPCI.066	TPCI 5,90% 2021-2031	10 000	9 950	NC	9 950		206,90	A	590,00	5-nov.-23	ACD
TPCI.067	TPCI 5,90 % 2021-2036	10 000	10 400	NC	10 400		140,63	A	590,00	16-déc.-23	ACD
TPCI.068	TPCI 5,90 % 2022-2037	10 000	9 999	NC	9 999		64,66	A	590,00	1-févr.-24	ACD
TPCI.069	TPCI 5,75 % 2022-2037	10 000	10 000	NC	10 000		560,82	A	575,00	22-mars-23	ACD
TPCI.070	TPCI 5,75 % 2022-2037	10 000	10 000	NC	10 000		500,96	A	575,00	29-avr.-23	ACD
TPCI.071	TPCI 5,65% 2022-2032	10 000	10 075	NC	10 075		419,49	A	565,00	15-juin-23	ACD
TPCI.072	TPCI 5,65% 2022-2029	10 000	10 000	NC	10 000		351,38	A	565,00	29-juil.-23	ACD
TPCI.073	TPCI 5,75% 2022-2032	10 000	10 000	NC	10 000		357,60	A	575,00	29-juil.-23	ACD
TPCI.074	TPCI 5,85% 2022-2042	10 000	10 000	NC	10 000		363,82	A	585,00	29-juil.-23	ACD
TPCI.075	TPCI 5,65% 2022-2029	10 000	10 000	NC	10 000		243,03	A	565,00	7-oct.-23	ACD
TPCI.076	TPCI 5,75% 2022-2032	10 000	10 000	NC	10 000		247,33	A	575,00	7-oct.-23	ACD
TPCI.077	TPCI (TAUX DE BASE + SPREAD) % 2022-2029	10 000	10 000	NC	10 000		43,01	T	127,60	11-mai-23	ACD
TPCI.078	TPCI 5,65% 2022-2029	10 000	10 000	NC	10 000		139,32	A	565,00	13-déc.-23	ACD
TPNE.01	TRESOR PUBLIC DU NIGER 6,50% 2019-2026	10 000	10 800	NC	10 800		623,29	A	650,00	28-mars-23	ACD
TPNE.02	TRESOR PUBLIC DU NIGER 6,50% 2019 - 2026	10 000	10 800	NC	10 800		398,90	A	650,00	1-août-23	ACD
TPNE.03	TRESOR PUBLIC DU NIGER 6,5% 2020-2027	10 000	10 800	NC	10 800		400,68	A	650,00	31-juil.-23	ACD
TPNE.04	TRESOR PUBLIC DU NIGER 6,30% 2021-2031	10 000	10 500	NC	10 500		346,93	A	630,00	24-août-23	ACD
TPNE.05	TPNE 6,15 % 2022-2034	10 000	10 550	NC	10 550		476,84	A	615,00	3-juin-23	ACD
TPNE.06	TRESOR PUBLIC DU NIGER 6,15% 2022 - 2034	10 000	10 000	NC	10 000		149,96	A	615,00	14-déc.-23	ACD
TPTG.02	TPTG 6% 2022-2037	10 000	10 750	NC	10 750		192,33	A	600,00	16-nov.-23	ACD
TOTAL						69	683 100				

OBLIGATIONS REGIONALES

BIDC.04	BIDC-EBID 6.10% 2017-2027	6 250	6 250	NC	6 250		282,02	A	381,25	16-juin-23	ACD
BIDC.05	BIDC-EBID 6,40% 2019-2026	10 000	10 500	NC	10 500		106,08	S	320,00	12-juil.-23	ACD
BIDC.06	BIDC-EBID 6,50 % 2021-2028	10 000	10 000	10 000	10 000	28	280 000	S	322,33	18-mai-23	ACD
BIDC.07	BIDC-EBID 5,90% 2022-2029	10 000	10 300	NC	10 300		151,94	S	294,19	9-juin-23	ACD
CRRH.02	CRRH-UEMOA 6.10% 2012-2024	10 000	10 000	NC	10 000		92,68	S	305,00	17-juil.-23	AC
CRRH.03	CRRH-UEMOA 6% 2013-2023	10 000	10 000	NC	10 000		227,47	S	300,00	26-avr.-23	AC
CRRH.04	CRRH-UEMOA 6% 2014-2024	10 000	10 000	NC	10 000		120,33	S	300,00	30-juin-23	AC
CRRH.05	CRRH-UEMOA 5.85% 2015-2025	10 000	10 000	NC	10 000		108,97	S	290,06	4-juil.-23	AC
CRRH.06	CRRH-UEMOA 5.85% 2016-2026	10 000	10 230	NC	10 230		111,51	S	292,50	3-juil.-23	ACD
CRRH.07	CRRH-UEMOA 5.95% 2017-2029	5 833	5 833	NC	5 833		119,16	S	185,94	17-mai-23	AC
CRRH.08	CRRH-UEMOA 5.95% 2018-2030	6 667	6 667	NC	6 666.67		89,36	S	198,33	21-juin-23	AC
CRRH.09	CRRH-UEMOA 6.05% 2018-2033	7 333	7 333	NC	7 333		99,95	S	221,83	21-juin-23	AC
TOTAL						28	280 000				

OBLIGATIONS PRIVEES

BHSN.01	DIASPORA BONDS BHS 6,25% 2019-	10 000	10 750	NC	10 750		106,16	S	309,93	10-juil.-23	ACD
FNSBC.01	FCTC NSIA BANQUE 7 % 2020-2025	5 000	5 000	NC	5 000		82,89	T	85,75	16-mars-23	ACD
FORBT.01	FCTC ORABANK 7 % 2021-2026	8 889	9 511	NC	9 511.11		127,03	T	152,44	28-mars-23	ACD
FTMC.01	FCTC TEYLIOM IMMO 7 % 2021-2028	8 750	8 750	NC	8 750		8,16	T	150,06	8-juin-23	ACD
ORGT.02	ORAGROUP SA 7,15% 2021-2028	10 000	10 500	NC	10 500		271,07	S	357,50	26-avr.-23	ACD
PADS.03	PAD 6,60% 2020-2027	10 000	10 000	NC	10 000		262,91	S	330,00	19-avr.-23	ACD
SNLC.01	SENELEC 6,50% 2018-2025	5 000	5 000	NC	5 000		149,93	S	162,50	27-mars-23	AC
SNTS.02	SONATEL 6,50% 2020-2027	9 000	9 700	NC	9 700.20		84,37	S	272,69	16-juil.-23	ACD
TOTAL						0	0				

SUKUK ET TITRES ASSIMILES

SUKCI.S2	SUKUK CI 5.75% 2016-2023	10 000	10 800	NC	10 800	9,58	S	293,89	7-sept.-23	ACD
SUKSN.S2	SUKUK SN 6% 2016-2026	10 000	10 750	NC	10 750	76,67	S	301,67	26-juil.-23	ACD
SUKTG.S1	SUKUK TG 6.5% 2016-2026	10 000	10 850	NC	10 850	49,31	S	371,86	17-août-23	ACD
TOTAL					0	0				
TOTAL - Marché des obligations					97	963 100				

Légende :
 (#) (*) Ex-Coupon couru (#)#Cours de référence amorti / Coupon couru Ex-c (#)Ex-marge de profits
 Cours du jour: Ouv.: Ouverture Clôt.: Clôture Moy.: Moyen
 Type Amort: Type d'Amortissement IF: In Fine AC: Amortissement Constant AD: Amortissement Dégressif ACD: Amortissement Constant Différé
 Période: Périodicité de paiement des coupons A: Annuelle S: Semestrielle T: Trimestrielle
 Eché.: Échéance de paiement des intérêts
 Mentions: NC: Non Coté Ex-c: Ex-coupon ou Ex-droit SP: Suspendu

INFORMATIONS
OPERATIONS EN COURS

Emetteur	Opération
----------	-----------

AVIS

Entité	N°	Nature	Objet
BRVM	041-2023	Païement Intérêts et remboursement	Païement des intérêts semestriels et remboursement partiel du capital - SENELEC 6,50 % 2018-2025
BRVM	042-2023	Païement Intérêts	Païement des intérêts annuels - ETAT DU MALI 6,50 % 2020-2028

COMMUNIQUES

Emetteur	N°	Nature	Objet
----------	----	--------	-------

QUANTITES RESIDUELLES
MARCHE DES ACTIONS

Symbole	Titre	Quantité résiduelle à l'achat	Cours Achat / Vente			Quantité résiduelle à la vente	Cours de Référence
ABJC	SERVAIR ABIDJAN CI	803	1,285	/	1,345	2	1 300
BICC	BICI CI	692	6,400	/	6,440	114	6 400
BNBC	BERNABE CI	645	1,950	/	2,030	100	1 950
BOAB	BANK OF AFRICA BN	150	6,510	/	6,595	191	6 595
BOABF	BANK OF AFRICA BF	49	5,855	/	5,990	14	5 990
BOAC	BANK OF AFRICA CI	500	5,100	/	5,200	2 428	5 200
BOAM	BANK OF AFRICA ML	1 685	1,235	/	1,330	7	1 330
BOAN	BANK OF AFRICA NG	2 215	6,200	/	6,300	2 447	6 300
BOAS	BANK OF AFRICA SENEGAL	105	2,305	/	2,310	9 981	2 305
CABC	SICABLE CI	110	1,195	/	1,215	42	1 195
CBIBF	CORIS BANK INTERNATIONAL	135	8,700	/	8,900	771	8 900
CFAC	CFAO MOTORS CI	172	850	/	860	2 034	850
CIEC	CIE CI	50	2,240	/	2,310	18	2 310
ECOC	ECOBANK COTE D'IVOIRE	150	5,075	/	5,100	353	5 100
ETIT	ECOBANK TRANS. INCORP. TG	3 070 593	19	/	20	1 903 055	20
FTSC	FILTISAC CI	1 100	1,160	/	1,165	33	1 165
NEIC	NEI-CEDA CI			/	Marché	10	680
NSBC	NSIA BANQUE COTE D'IVOIRE	4	4,800	/	4,945	12	4 800
NTLC	NESTLE CI	10	6,900	/	6,990	1 114	6 985
ONTBF	ONATEL BF	578	3,500	/	3,595	2 187	3 595
ORAC	ORANGE COTE D'IVOIRE	6	9,970	/	9,995	19	9 995
ORGT	ORAGROUP TOGO	227	2,880	/	2,930	27	2 880
PALC	PALM CI	172	10,750	/	10,875	31	10 875
PRSC	TRACTAFRIC MOTORS CI	180	2,800	/	2,900	100	2 900
SAFC	SAFCA CI			/	960	1 347	960
SCRC	SUCRIVOIRE	133	690	/	695	289	685
SDCC	SODE CI	100	5,200	/	5,340	38	5 340
SDSC	BOLLORE	726	1,350	/	1,380	74	1 380
SEMC	CROWN SIEM CI			/	Marché	490	675
SGBC	SOCIETE GENERALE COTE D'IVOIRE	1 735	13,800	/	14,000	208	13 850
SHEC	VIVO ENERGY CI	400	755	/	800	710	800
SIBC	SOCIETE IVOIRIENNE DE BANQUE	600	4,960	/	5,000	4 632	5 000
SICC	SICOR CI			/	6,445	23	6 465
SIVC	AIR LIQUIDE CI			/	680	391	680
SLBC	SOLIBRA CI	2	75,000	/	80,000	10	80 000
SMBC	SMB CI	271	7,300	/	7,500	216	7 500
SNTS	SONATEL SN	270	16,000	/	16,100	13 609	16 100
SOGC	SOGB CI	3	5,505	/	5,790	124	5 780
SPHC	SAPH CI	99	5,015	/	5,100	2 881	5 100
STAC	SETAO CI	1 327	1,100	/	1,175	316	1 100
STBC	SITAB CI	5 000	6,200	/	6,550	4 905	6 550
SVOC	MOVIS CI			/			2 395
TTLC	TOTAL CI	100	2,165	/	2,200	800	2 195
TTLS	TOTAL SN	4 485	2,650	/	2,780	318	2 780
UNLC	UNILEVER CI	5	7,025	/			7 025
UNXC	UNIWAX CI	1 600	750	/	770	345	770

QUANTITES RESIDUELLES

MARCHE DES DROITS

Symbole	Titre	Quantité résiduelle à l'achat	Cours Achat / Vente	Quantité résiduelle à la vente	Cours de Référence
---------	-------	-------------------------------	---------------------	--------------------------------	--------------------

QUANTITES RESIDUELLES
MARCHE DES OBLIGATIONS

Symbole	Titre	Quantité résiduelle à l'achat	Cours Achat / Vente	Quantité résiduelle à la vente	Cours de Référence
BHSN.01	DIASPORA BONDS BHS 6,25% 2019-		/ 10,000	199	10 750
FNSBC.01	FCTC NSIA BANQUE 7 % 2020-2025		/ 5,000	12	5 000
FORBT.01	FCTC ORABANK 7 % 2021-2026		/		9 511
FTMC.01	FCTC TEYLIM IMMO 7 % 2021-2028		/ 8,750	200	8 750
ORGT.02	ORAGROUP SA 7,15% 2021-2028	944	10,000 / 10,500	2 489	10 500
PADS.03	PAD 6,60% 2020-2027		/ 10,000	150	10 000
SNLC.01	SENELEC 6,50% 2018-2025		/ 5,000	825	5 000
SNTS.02	SONATEL 6,50% 2020-2027		/ 9,630	98	9 700
EOM.01	ETAT DU MALI 6.20% 2016-2023		/ 1,665	3 162	1 665
EOM.010	ETAT DU MALI 6,20 % 2022-2029		/		10 000
EOM.02	Etat du Mali 6.50% 2017-2024		/		4 000
EOM.03	ETAT DU MALI 6,50 % 2018-2025		/ 6,000	125	6 000
EOM.04	ETAT DU MALI 6,50% 2019-2027		/		10 000
EOM.05	ETAT DU MALI 6,50% 2020-2028		/		10 000
TPTG.02	TPTG 6% 2022-2037		/		10 750
TPNE.01	TRESOR PUBLIC DU NIGER 6,50% 2019-2026		/		10 800
TPNE.02	TRESOR PUBLIC DU NIGER 6,50% 2019 - 2026		/ 10,000	52	10 800
TPNE.03	TRESOR PUBLIC DU NIGER 6,5% 2020-2027		/ 10,000	284	10 800
TPNE.04	TRESOR PUBLIC DU NIGER 6,30% 2021-2031		/		10 500
TPNE.05	TPNE 6,15 % 2022-2034		/ 10,550	4 994	10 550
TPNE.06	TRESOR PUBLIC DU NIGER 6,15% 2022 - 2034		/ 10,000	140	10 000
TPCI.073	TPCI 5,75% 2022-2032		/ 10,000	9 980	10 000
TPCI.074	TPCI 5,85% 2022-2042		/		10 000
TPCI.075	TPCI 5,65% 2022-2029		/		10 000
TPCI.076	TPCI 5,75% 2022-2032		/		10 000
TPCI.077	TPCI (TAUX DE BASE + SPREAD) % 2022-2029		/		10 000
TPCI.078	TPCI 5,65% 2022-2029		/		10 000
TPCI.067	TPCI 5,90 % 2021-2036		/ 10,400	9 996	10 400
TPCI.068	TPCI 5,90 % 2022-2037		/ 10,000	9 900	9 999
TPCI.069	TPCI 5,75 % 2022-2037		/ 10,000	15 000	10 000
TPCI.070	TPCI 5,75 % 2022-2037		/		10 000
TPCI.071	TPCI 5,65% 2022-2032		/ 10,075	4 996	10 075
TPCI.072	TPCI 5,65% 2022-2029		/ 10,000	277	10 000
TPCI.061	TPCI 5,90% 2021-2031		/		10 050
TPCI.062	TPCI 5,80 % 2021 -2028		/		10 800
TPCI.063	TPCI 5,90% 2021 -2031		/		10 000
TPCI.064	TPCI 5,80 % 2021 - 2028		/		10 180
TPCI.065	TPCI 5,90% 2021-2031		/		10 700
TPCI.066	TPCI 5,90% 2021-2031		/ 9,950	6 097	9 950
TPCI.055	TPCI 5,80% 2020 -2027		/		10 500
TPCI.056	TPCI 5,90% 2020- 2030		/		10 800
TPCI.057	TPCI 5,80% 2020-2027		/		10 000
TPCI.058	TPCI 5,80% 2021-2028		/ 10,100	200	9 975
TPCI.059	TPCI 5,90% 2021-2031		/		10 350
TPCI.060	TPCI 5,80% 2021-2028		/ 10,050	250	10 050
TPCI.049	TPCI 5,90% 2020- 2030		/		10 085
TPCI.050	TPCI 5,90% 2020-2030		/		10 000
TPCI.051	TPCI 5,80% 2020-2027		/		10 000
TPCI.052	TPCI 5,90 % 2020-2030		/		10 300
TPCI.053	TPCI 5,80% 2020-2027		/		10 600

TPCI.054	TPCI 5,90% 2020-2030	/			10 000
TPCI.043	TPCI 5,90% 2020 - 2030	/	10,000	4 995	10 000
TPCI.044	TPCI 5,80% 2020 - 2027	/			10 095
TPCI.045	TPCI 5,80% 2020 -2027	/			10 000
TPCI.046	TPCI 5,90% 2020 - 2030	/			10 200
TPCI.047	TPCI 5,80% 2020 - 2027	/			10 250
TPCI.048	TPCI 5,80% 2020- 2027	/	10,150	1 201	9 900
TPCI.037	TPCI 5,80% 2019-2026	/			8 000
TPCI.038	TPCI 5,75% 2019-2026	/	8,064	9 996	8 060
TPCI.039	TPCI 5,75% 2019 - 2026	/			8 560
TPCI.040	TPCI 5,75% 2019-2026	/			8 160
TPCI.041	TPCI 5,80% 2020-2027	/			10 750
TPCI.042	TPCI 5,90% 2020-2030	/	10,200	2	10 200
TPCI.031	TPCI 5,75% 2019 - 2026	/			10 230
TPCI.032	TPCI 2,23% 2019-2026	/			10 000
TPCI.033	TPCI 5.75% 2019-2026	/			8 640
TPCI.034	TPCI 6% 2019-2029	/	8,750	39	8 750
TPCI.035	TPCI 5,75% 2019 -2026	/			10 250
TPCI.036	TPCI 5,75% 2019- 2026	/			10 035
TPCI.025	TPCI 5,95% 2017-2024 A	/			9 975
TPCI.026	TPCI 5,95% 2017-2024 B	/			9 975
TPCI.027	TPCI 6% 2017-2025	/			10 250
TPCI.028	TPCI 6% 2018 - 2026	/	10,100	95	10 100
TPCI.029	TPCI 6% 2018-2026	/			10 000
TPCI.030	TPCI 5,95% 2018-2025	/			5 985
TPCI.017	TPCI 3% 2014-2024	/			10 000
TPCI.019	TPCI 5.99% 2015-2025	/			10 350
TPCI.021	TPCI 6% 2016-2028	/			9 885
TPCI.022	TPCI 5.90% 2016 - 2026	/			10 000
TPCI.023	TPCI 5.90% 2016-2026	/			10 215
TPCI.024	TPCI 6.25% 2017-2029	/			10 750
TPBF.08	TPBF 6,50% 2019-2027	/			10 000
TPBF.09	TPBF 6,50% 2019 - 2027	14	10,000	/	10 800
TPBJ.03	TPBJ 6,50% 2020-2028	/			10 000
TPBJ.04	TPBJ 5,50 % 2022-2037	/			10 000
TPBJ.05	TPBJ 5,85 % 2022-2042	/	9,950	932	10 000
TPBJ.06	TPBJ 5,75% 2022-2037	/			10 000
TPBF.015	ETAT DU BURKINA 6,30 % 2022-2034	/			10 000
TPBF.016	ETAT DU BURKINA 6% 2023-2028	/			10 000
TPBF.04	TPBF 6.50% 2017-2027	/	10,000	35	10 000
TPBF.05	TPBF 6,50% 2017-2024	/			10 800
TPBF.06	TPBF 6.50% 2018-2025	/	10,000	20	10 500
TPBF.07	TPBF 6,50% 2018- 2025	/			10 000
EOS.08	ETAT DU SENEGAL 5,95% 2022-2034	/			10 000
TPBF.010	TPBF 6,50% 2020 - 2028	/	9,533.34	92	9 900
TPBF.011	TPBF 6,50 % 2020-2028	/			9 259
TPBF.012	TPBF 6.50% 2021-2031	/			10 700
TPBF.013	TPBF 6,50 % 2021 - 2031	/			10 200
TPBF.014	TPBF 6,30% 2022-2034	/	10,000	17	10 500
EOM.06	ETAT DU MALI 6,50% 2020-2027	/	10,000	241	10 000
EOM.07	ETAT DU MALI 6.50% 2021-2031	/	10,000	5 090	9 999
EOM.08	ETAT DU MALI 6,20 % 2022-2032	/	10,250	5	10 250
EOM.09	ETAT DU MALI 6,30% 2022-2032	/			10 000
EOS.05	ETAT SENEGAL 6.50% 2013-2023	/			10 195
EOS.07	ETAT SENEGAL 6.30% 2015-2025	/	10,500	4 999	10 500

BIDC.O4	BIDC-EBID 6.10% 2017-2027		/			6 250
BIDC.O5	BIDC-EBID 6,40% 2019-2026		/	10,500	4 999	10 500
BIDC.O6	BIDC-EBID 6,50 % 2021-2028		/			10 000
BIDC.O7	BIDC-EBID 5,90% 2022-2029		/	10,000	20	10 300
CRRH.O2	CRRH-UEMOA 6.10% 2012-2024		/			10 000
CRRH.O3	CRRH-UEMOA 6% 2013-2023		/			10 000
CRRH.O4	CRRH-UEMOA 6% 2014-2024		/			10 000
CRRH.O5	CRRH-UEMOA 5.85% 2015-2025		/			10 000
CRRH.O6	CRRH-UEMOA 5.85% 2016-2026		/			10 230
CRRH.O7	CRRH-UEMOA 5.95% 2017-2029		/			5 833
CRRH.O8	CRRH-UEMOA 5.95% 2018-2030		/			6 667
CRRH.O9	CRRH-UEMOA 6.05% 2018-2033		/			7 333

SUKUK ET TITRES ASSIMILES

Symbole	Titre	Quantité résiduelle à l'achat	Cours Achat / Vente	Quantité résiduelle à la vente	Cours de Référence
SUKCI.S2	SUKUK CI 5.75% 2016-2023		/		10 800
SUKSN.S2	SUKUK SN 6% 2016-2026		/		10 750
SUKTG.S1	SUKUK TG 6.5% 2016-2026		/		10 850

CALENDRIER DES ASSEMBLEES GENERALES

ANNEE : 2023

Société	Nature	Date	Heure	Lieu
BANK OF AFRICA SN	Ordinaire	31/03/2023	09:30:00	Immeuble Elan II au 2ème étage, Almadies, zone 12, route de Ngor à Dakar
BANK OF AFRICA BF	Ordinaire	30/03/2023	10:00:00	Salle LAICO HOTEL OUAGA 2000
BANK OF AFRICA CI	Ordinaire	29/03/2023	10:00:00	Salle FROMAGER de l'hôtel IVOTEL du Plateau 10ème étage

L'actualité de la BRVM sur nos plateformes digitales

Infos BRVM

Pour recevoir les informations boursières par SMS, souscrivez :



Côte d'Ivoire : *430#
Bénin : *430*15#



Côte d'Ivoire : #139#
Burkina Faso : *310#



Côte d'Ivoire : *431#
Niger : *512*9#
Togo : *310#

Site web

www.brvm.org



Application Mobile

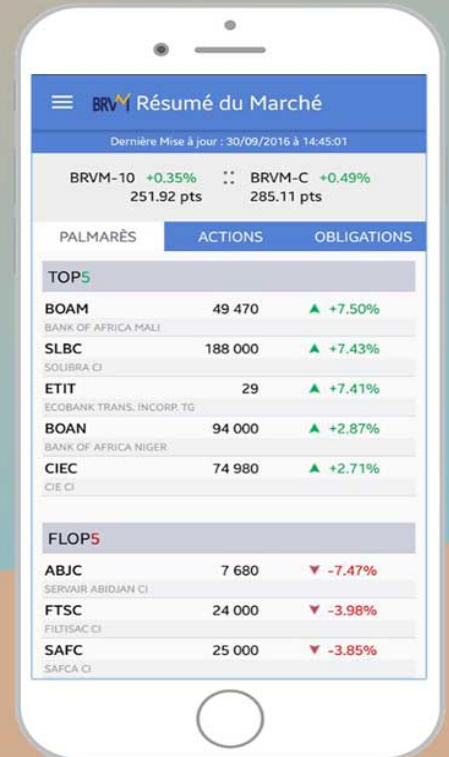

Nous suivre sur :

