

BRVM COMPOSITE	197,05
Variation Jour	-0,27 %
Variation annuelle	-3,04 %

BRVM 30	96,48
Variation Jour	0,15 %
Variation annuelle	-3,52 %

BRVM PRESTIGE	97,70
Variation Jour	0,01 %
Variation annuelle	-2,30 %

Evolution des indices

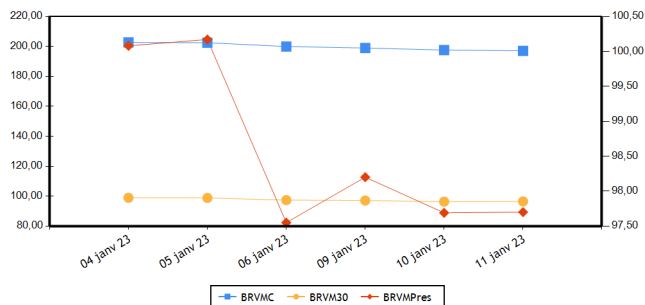

Volumes et valeurs transigés

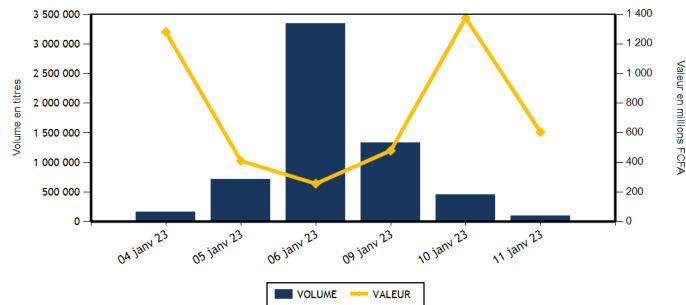

Actions	Niveau	Evol. Jour
Capitalisation boursière (FCFA)(Actions & Droits)	7 330 639 511 533	-0,28 %
Volume échangé (Actions & Droits)	95 714	-75,42 %
Valeur transigée (FCFA) (Actions & Droits)	595 742 952	-22,46 %
Nombre de titres transigés	40	0,00 %
Nombre de titres en hausse	9	-35,71 %
Nombre de titres en baisse	16	0,00 %
Nombre de titres inchangés	15	50,00 %

Obligations	Niveau	Evol. Jour
Capitalisation boursière (FCFA)	8 853 327 299 048	-0,46 %
Volume échangé	907	-98,50 %
Valeur transigée (FCFA)	8 894 200	-98,54 %
Nombre de titres transigés	5	-44,44 %
Nombre de titres en hausse	0	-100,00 %
Nombre de titres en baisse	4	0,00 %
Nombre de titres inchangés	1	-66,67 %

PLUS FORTES HAUSSES

Titres	Cours	Evol. Jour	Evol. annuelle
SERVAIR ABIDJAN CI (ABJC)	1 385	7,36 %	6,95 %
SETAO CI (STAC)	1 170	7,34 %	23,16 %
AIR LIQUIDE CI (SIVC)	665	7,26 %	-1,48 %
CIE CI (CIEC)	2 030	6,84 %	2,01 %
CFAO MOTORS CI (CFAC)	900	5,88 %	-3,23 %

PLUS FORTES BAISES

Titres	Cours	Evol. Jour	Evol. annuelle
NESTLE CI (NTLC)	7 210	-7,45 %	-12,55 %
SICABLE CI (CABC)	1 005	-7,37 %	-14,10 %
BANK OF AFRICA BN (BOAB)	5 490	-6,87 %	-7,73 %
SODE CI (SDCC)	5 100	-4,67 %	-6,68 %
BERNABE CI (BNBC)	1 800	-4,51 %	-10,00 %

INDICES PAR COMPARTIMENT

Base = 100 au 02 janvier 2023	Nombre de sociétés	Valeur	Evol. Jour	Evol. annuelle	Volume	Valeur	PER moyen
BRVM-PRESTIGE	10	97,70	0,01 %	-2,30 %	33 199	182 115 982	5,87
BRVM-PRINCIPAL	36	96,52	-0,47 %	-3,48 %	62 515	413 626 970	9,64

INDICES SECTORIELS

Base = 100 au 14 juin 1999	Nombre de sociétés	Valeur	Evol. Jour	Evol. annuelle	Volume	Valeur	PER moyen
BRVM - INDUSTRIE	11	99,29	-2,12 %	-4,73 %	9 808	14 773 740	24,27
BRVM - SERVICES PUBLICS	5	478,90	-0,74 %	-2,11 %	36 811	350 178 140	8,89
BRVM - FINANCES	15	72,22	0,39 %	-4,36 %	27 865	114 530 952	6,90
BRVM - TRANSPORT	2	317,84	0,00 %	-6,98 %	598	774 510	5,06
BRVM - AGRICULTURE	5	276,14	-0,03 %	-2,62 %	11 896	106 012 520	5,38
BRVM - DISTRIBUTION	7	354,79	1,64 %	-1,05 %	8 460	9 172 010	24,93
BRVM - AUTRES SECTEURS	1	1 443,64	7,34 %	23,16 %	276	301 080	14,05

Indicateurs	BRVM COMPOSITE
PER moyen du marché	8,04
Taux de rendement moyen du marché	7,77
Taux de rentabilité moyen du marché	8,50
Nombre de sociétés cotées	46
Nombre de lignes obligataires	110
Volume moyen annuel par séance	802 414,00
Valeur moyenne annuelle par séance	702 008 834,38

Indicateurs	BRVM COMPOSITE
Ratio moyen de liquidité	2,32
Ratio moyen de satisfaction	5,93
Ratio moyen de tendance	255,86
Ratio moyen de couverture	39,08
Taux de rotation moyen du marché	0,01
Prime de risque du marché	6,54
Nombre de SGI participantes	27

Définitions

Volume moyen annuel par séance = Volume annuel échangé / nombre de séances
 Valeur moyenne annuelle par séance = Valeur annuelle échangée / nombre de séances
 Ratio moyen de liquidité = Moyenne des ratios de liquidité (Titres échangés / Volume des ordres de vente)
 Ratio moyen de satisfaction = Moyenne des ratios de satisfaction (Titres échangés / Volume des ordres d'achat)
 Ratio moyen de tendance = Moyenne des ratios de tendance (Volume des ordres d'achat / Volume des ordres de vente)
 Ratio moyen de couverture = Moyenne des ratios de couverture (Volume des ordres de vente / Volume des ordres d'achat)
 Taux moyen de rotation = moyenne des taux de rotation des actions cotées (volume transigé/capital flottante)
 PER moyen du marché = moyenne des PER des actions cotées ayant un PER positif
 Taux de rendement moyen = moyenne des taux de rendement des actions cotées ayant distribué un dividende
 Taux de rentabilité moyen = moyenne des taux de rentabilité des actions cotées
 Prime de risque du marché = (1 / le PER moyen du marché) - le taux de référence actuel des emprunts d'Etat

BOURSE REGIONALE DES VALEURS MOBILIERES
 Siège Social : Abidjan - Côte d'Ivoire, 18 av. Joseph Anoma
 Adresse : 01 BP 3802 Abidjan 01
 Tel : +225 20 31 55 50 / +225 20 32 66 85
 Fax : +225 20 32 66 84
 E-mail : brvm@brvm.org Site web : www.brvm.org



MARCHE DES ACTIONS

Sect. Act. (*)	Symbole	Titre	Cours Précédent	Cours du jour		Variation jour	Séance de cotation		Cours Référence	Variation de l'année précédente	Dernier dividende payé		Rdt. Net	PER
				Ouv.	Clôt.		Volume	Valeur			Montant net	Date		
COMPARTIMENT PRESTIGE			97,70	points						0,01 %				
AGR	PALC	PALM CI	9 880	9 880	9 880	0,00 %	10 027	98 258 845	9 880	-4,86 %	1 236,34	31-août-22	12,51 %	3,60
AGR	SPHC	SAPH CI	5 060	NC	NC	0,00 %			5 060	1,30 %	365,40	4-août-22	7,22 %	6,23
DIS	TTLC	TOTAL CI	1 930	1 905	1 900	-1,55 %	1 229	2 337 185	1 900	0,26 %	159,29	25-août-22	8,38 %	10,74
DIS	TTLS	TOTAL SN	2 470	2 470	2 470	0,00 %	189	466 290	2 470	-2,56 %	187,30	22-juil.-22	7,58 %	17,15
FIN	ETIT	ECOBANK TRANS. INCORP. TG	18	19	19	5,56 %	12 953	243 507	19	0,00 %	0,90	20-juin-22	4,74 %	1,77
FIN	SGBC	SOCIETE GENERALE COTE D'IVOIRE	11 500	11 500	11 400	-0,87 %	4 874	55 594 695	11 400	-1,77 %	1 004,93	10-juin-22	8,82 %	5,26
IND	NTLC	NESTLE CI	7 790	7 500	7 210	-7,45 %	7	51 960	7 210	-12,55 %	856,80	2-août-22	11,88 %	7,48
IND	SMBC	SMB CI	6 840	6 840	6 840	0,00 %	1 039	6 994 760	6 840	0,59 %	720,00	24-août-22	10,53 %	5,67
SPU	ONTBF	ONATEL BF	3 205	3 205	3 205	0,00 %	2 112	6 758 305	3 205	0,16 %	416,58	15-juin-22	13,00 %	6,73
SPU	SNTS	SONATEL SN	14 800	15 000	14 800	0,00 %	769	11 410 435	14 800	-2,63 %	1 400,00	18-mai-22	9,46 %	5,86
TOTAL							33 199	182 115 982						

COMPARTIMENT PRINCIPAL			96,52	points						-0,47 %				
AGR	SCRC	SUCRIVOIRE	935	865	935	0,00 %	521	467 830	935	1,08 %	40,50	20-août-21	4,33 %	
AGR	SICC	SICOR CI	6 200	NC	NC	0,00 %			6 200	14,71 %	1 919,00	25-sept.-00		3,76
AGR	SOGC	SOGB CI	5 405	5 405	5 400	-0,09 %	1 348	7 285 845	5 400	-4,76 %	541,81	21-juil.-22	10,03 %	7,92
AUT	STAC	SETAO CI	1 090	1 090	1 170	7,34 %	276	301 080	1 170	23,16 %	66,15	18-juil.-22	5,65 %	14,05
DIS	ABJC	SERVAIR ABIDJAN CI	1 290	1 290	1 385	7,36 %	127	157 915	1 385	6,95 %	57,73	24-août-22	4,17 %	15,85
DIS	BNBC	BERNABE CI	1 885	1 800	1 800	-4,51 %	159	286 200	1 800	-10,00 %	45,00	19-juil.-19		74,60
DIS	CFAC	CFAO MOTORS CI	850	850	900	5,88 %	5 201	4 427 900	900	-3,23 %	69,47	2-août-22	7,72 %	24,32
DIS	PRSC	TRACTAFRIC MOTORS CI	3 140	3 140	3 140	0,00 %	108	339 120	3 140	-1,72 %	175,86	30-août-22	5,60 %	10,48
DIS	SHEC	VIVO ENERGY CI	800	800	800	0,00 %	1 447	1 157 400	800	6,67 %	29,00	28-oct.-22	3,63 %	21,36
FIN	BICC	BICI CI	6 330	6 330	6 330	0,00 %	160	1 012 800	6 330	-7,59 %	518,00	15-juil.-22	8,18 %	10,99
FIN	BOAB	BANK OF AFRICA BN	5 895	5 900	5 490	-6,87 %	2 010	11 571 675	5 490	-7,73 %	546,00	25-mai-22	9,95 %	6,68
FIN	BOABF	BANK OF AFRICA BF	5 100	5 095	5 050	-0,98 %	45	228 825	5 050	-2,88 %	448,00	4-mai-22	8,87 %	5,23
FIN	BOAC	BANK OF AFRICA CI	3 865	3 865	3 860	-0,13 %	471	1 805 700	3 860	4,32 %	374,00	28-avr.-22	9,69 %	4,64
FIN	BOAM	BANK OF AFRICA ML	1 350	1 400	1 370	1,48 %	220	307 400	1 370	-2,14 %	271,00	15-mai-19		11,97
FIN	BOAN	BANK OF AFRICA NG	5 700	5 720	5 700	0,00 %	612	3 492 650	5 700	-1,47 %	567,30	12-mai-22	9,95 %	7,89
FIN	BOAS	BANK OF AFRICA SENEGAL	2 225	2 350	2 350	5,62 %	336	789 600	2 350	-4,08 %	161,01	1-juin-21	6,85 %	5,09
FIN	CBIBF	CORIS BANK INTERNATIONAL	8 195	8 200	8 195	0,00 %	3 222	26 405 790	8 195	-2,32 %	448,00	6-juil.-22	5,47 %	5,63
FIN	ECOC	ECOBANK COTE D'IVOIRE	4 700	4 605	4 700	0,00 %	1 409	6 510 830	4 700	-4,95 %	420,30	29-avr.-22	8,94 %	7,54
FIN	NSBC	NSIA BANQUE COTE D'IVOIRE	5 400	5 300	5 300	-1,85 %	1	5 300	5 300	-11,30 %	77,69	27-juil.-20	1,47 %	5,53
FIN	ORGT	ORAGROUP TOGO	3 330	3 090	3 300	-0,90 %	71	219 600	3 300	-15,92 %	59,52	17-juil.-20	1,80 %	11,57
FIN	SAFC	SAFCA CI	800	800	800	0,00 %	100	80 000	800	-9,09 %	23,04	29-juil.-11		
FIN	SIBC	SOCIETE IVOIRIENNE DE BANQUE	4 500	4 500	4 600	2,22 %	1 381	6 262 580	4 600	0,33 %	405,00	30-juin-22	8,80 %	6,76
IND	CABC	SICABLE CI	1 085	1 085	1 005	-7,37 %	4 610	4 662 110	1 005	-14,10 %	69,00	2-août-22	6,87 %	148,39
IND	FTSC	FILTISAC CI	1 300	1 295	1 295	-0,38 %	10	12 950	1 295	-19,06 %	235,00	30-juil.-21	18,15 %	
IND	NEIC	NEI-CEDA CI	640	635	640	0,00 %	64	40 900	640	-20,00 %	9,00	28-juin-01		8,33
IND	SEMC	CROWN SIEM CI	675	NC	NC	0,00 %			675	-0,74 %	14,40	28-déc.-21	2,13 %	7,13
IND	SIVC	AIR LIQUIDE CI	620	620	665	7,26 %	3 383	2 099 350	665	-1,48 %	63,00	29-sept.-17		
IND	SLBC	SOLIBRA CI	83 500	NC	NC	0,00 %			83 500	0,30 %	4 050,00	12-août-22	4,85 %	6,24

IND	STBC	SITAB CI	6 800	6 700	6 795	-0,07 %	60	407 650	6 795	-0,80 %	445,12	21-juil.-22	6,55 %	12,84
IND	UNLC	UNILEVER CI	7 020	NC	NC	0,00 %			7 020	-0,07 %	1 233,00	9-juil.-12		10,58
IND	UNXC	UNIWAX CI	800	795	795	-0,63 %	635	504 060	795	3,25 %	60,75	29-juil.-22	7,64 %	11,78
SPU	CIEC	CIE CI	1 900	1 900	2 030	6,84 %	1 336	2 580 870	2 030	2,01 %	153,16	25-juil.-22	7,54 %	11,65
SPU	ORAC	ORANGE COTE D'IVOIRE	10 200	10 100	10 000	-1,96 %	32 458	328 721 680	10 000	-2,06 %				9,67
SPU	SDCC	SODE CI	5 350	5 110	5 100	-4,67 %	136	706 850	5 100	-6,68 %	432,00	21-oct.-22	8,47 %	10,55
TRP	SDSC	BOLLORE	1 295	1 295	1 295	0,00 %	598	774 510	1 295	-7,17 %	130,00	23-juin-22	10,04 %	5,06
TRP	SVOC	MOVIS CI	2 395	SP	SP	0,00 %			2 395	0,00 %	270,00	5-juil.-99		
TOTAL							62 515	413 626 970						

TOTAL
TOTAL - Marché des actions

95 714 595 742 952

Secteurs d'activités (*) : AGR = Agriculture, AUT = Autres Secteurs, DIS = Distribution, FIN = Finances, IND = Industrie, TRP = Transport, SPU = Services Publics

MARCHE DES DROITS

Symbole	Titre	Cours Précédent	Cours du jour		Variation jour	Séance de cotation		Cours Référence	Variation depuis l'origine	Parité	Periode de négociation	
			Ouv.	Clôt.		Volume	Valeur				Début	fin

TOTAL
TOTAL - Marché des droits
Légende:

(d) Ex-dividende (V) Variation par rapport au cours de référence

Cours du jour: Ouv.: Ouverture Clôt.: Clôture Moy.: Moyen

Mentions : NC: Non Coté Ex-c: Ex-coupon Ex-d: Ex-droit SP: Suspendu Val-T: Valeur Théorique

PER = Cours / BNPA selon les données disponibles Rdt. Net: Rendement net (DNPA / Cours)

Comp.: 1 - Premier Compartiment 2 - Second Compartiment 3 - Compartiment de croissance

Ratio de liquidité = Titres échangés / Volume des ordres de vente

: Progression de l'indice sectoriel : Stabilité de l'indice sectoriel : Recul de l'indice sectoriel

MARCHE DES OBLIGATIONS

Symbole	Titre	Valeur nominale	Cours Précédent	Cours du jour	Cours Référence	Séance de cotation		Coupon couru	Coupon d'intérêt			Type Amort
						Volume	Valeur	Période Montant net Eché.				
OBLIGATIONS D'ETAT												
EOM.01	ETAT DU MALI 6.20% 2016-2023	1 665	1 665	NC	1 665			65,90	A	103,23	23-mai-23	ACD
EOM.02	Etat du Mali 6.50% 2017-2024	4 000	4 000	NC	4 000			189,48	A	260,00	20-avr.-23	AC
EOM.03	ETAT DU MALI 6,50 % 2018-2025	6 000	6 000	NC	6 000			139,62	A	520,00	5-oct.-23	AC
EOM.04	ETAT DU MALI 6,50% 2019-2027	10 000	10 000	NC	10 000			325,89	A	650,00	12-juil.-23	AC
EOM.05	ETAT DU MALI 6,50% 2020-2028	10 000	10 000	NC	10 000			516,44	A	650,00	27-mars-23	ACD
EOM.06	ETAT DU MALI 6,50% 2020-2027	10 000	9 995	NC	9 995			74,79	A	650,00	30-nov.-23	AC
EOM.07	ETAT DU MALI 6.50% 2021-2031	10 000	9 999	NC	9 999			480,82	A	650,00	16-avr.-23	AC
EOM.08	ETAT DU MALI 6,20 % 2022-2032	10 000	10 200	NC	10 200			214,03	A	620,00	7-sept.-23	ACD
EOS.05	ETAT SENEGAL 6.50% 2013-2023	10 000	10 800	NC	10 800			293,21	S	325,00	29-janv.-23	ACD
EOS.07	ETAT SENEGAL 6.30% 2015-2025	10 000	10 000	NC	10 000			81,12	S	312,41	25-mai-23	ACD
TPBF.010	TPBF 6,50% 2020 - 2028	9 167	9 854	NC	9 854.17			202,90	S	325,00	20-mars-23	ACD
TPBF.011	TPBF 6,50 % 2020-2028	9 167	9 167	NC	9 167			3,29	S	297,93	9-juil.-23	ACD
TPBF.012	TPBF 6.50% 2021-2031	10 000	10 700	NC	10 700			193,92	S	325,00	25-mars-23	ACD
TPBF.013	TPBF 6,50 % 2021 - 2031	10 000	10 250	10 000	10 000	245	2 450 000	333,83	S	325,00	6-janv.-23	ACD
TPBF.014	TPBF 6,30% 2022-2034	10 000	10 800	NC	10 800			229,72	S	315,00	1-mars-23	ACD
TPBF.015	ETAT DU BURKINA 6,30 % 2022-2034	10 000	10 000	NC	10 000			149,63	S	315,00	15-mars-23	ACD
TPBF.04	TPBF 6.50% 2017-2027	10 000	10 000	NC	10 000			292,05	S	327,67	31-janv.-23	ACD
TPBF.05	TPBF 6,50% 2017-2024	10 000	10 800	NC	10 800			23,21	S	325,00	29-juin-23	ACD
TPBF.06	TPBF 6.50% 2018-2025	10 000	10 500	NC	10 500			65,89	S	324,11	5-juin-23	ACD
TPBF.07	TPBF 6,50% 2018- 2025	10 000	10 000	NC	10 000			102,35	S	325,00	15-mai-23	AC
TPBF.08	TPBF 6,50% 2019-2027	10 000	10 000	NC	10 000			117,53	S	322,33	6-mai-23	ACD
TPBF.09	TPBF 6,50% 2019 - 2027	10 000	10 800	NC	10 800			169,64	S	325,00	8-avr.-23	ACD
TPBJ.03	TPBJ 6,50% 2020-2028	10 000	10 001	NC	10 001			247,53	A	650,00	25-août-23	AC
TPBJ.04	TPBJ 5,50 % 2022-2037	10 000	10 000	NC	10 000			476,16	A	550,00	1-mars-23	AC
TPBJ.05	TPBJ 5,85 % 2022-2042	10 000	9 999	NC	9 999			506,47	A	585,00	1-mars-23	ACD
TPBJ.06	TPBJ 5,75% 2022-2037	10 000	10 000	NC	10 000			263,08	A	575,00	28-juil.-23	ACD
TPCI.017	TPCI 3% 2014-2024	10 000	10 000	NC	10 000			18,96	S	150,00	19-juin-23	ACD
TPCI.019	TPCI 5.99% 2015-2025	10 000	10 000	NC	10 000			397,15	A	599,00	14-mai-23	ACD
TPCI.021	TPCI 6% 2016-2028	10 000	10 700	NC	10 700			456,99	A	600,00	8-avr.-23	ACD
TPCI.022	TPCI 5.90% 2016 - 2026	10 000	10 000	NC	10 000			339,45	A	590,00	15-juin-23	ACD
TPCI.023	TPCI 5.90% 2016-2026	10 000	10 215	NC	10 215			88,90	A	590,00	17-nov.-23	ACD
TPCI.024	TPCI 6.25% 2017-2029	10 000	10 000	NC	10 000			176,85	S	312,50	31-mars-23	ACD
TPCI.025	TPCI 5,95% 2017-2024 A	10 000	10 000	NC	10 000			129,13	S	297,50	24-avr.-23	ACD
TPCI.026	TPCI 5,95% 2017-2024 B	10 000	10 000	NC	10 000			101,91	S	297,50	10-mai-23	ACD
TPCI.027	TPCI 6% 2017-2025	10 000	10 250	NC	10 250			21,43	S	300,00	29-juin-23	ACD
TPCI.028	TPCI 6% 2018 - 2026	10 000	10 700	10 400	10 400	63	655 200	266,30	A	600,00	2-août-23	ACD
TPCI.029	TPCI 6% 2018-2026	10 000	10 000	NC	10 000			138,08	A	600,00	19-oct.-23	ACD
TPCI.030	TPCI 5,95% 2018-2025	6 000	6 012	NC	6 012			28,36	S	178,01	13-juin-23	ACD
TPCI.031	TPCI 5,75% 2019 - 2026	10 000	10 230	NC	10 230			322,95	A	575,00	20-juin-23	ACD
TPCI.032	TPCI 2,23% 2019-2026	10 000		NC				125,25	A	223,00	20-juin-23	ACD
TPCI.033	TPCI 5.75% 2019-2026	8 000	8 640	NC	8 640			374,30	A	460,00	20-mars-23	ACD
TPCI.034	TPCI 6% 2019-2029	8 750	8 750	8 750	8 750	84	735 000	427,19	A	525,00	20-mars-23	ACD
TPCI.035	TPCI 5,75% 2019 -2026	10 000	10 250	NC	10 250			289,86	A	575,00	11-juil.-23	ACD
TPCI.036	TPCI 5,75% 2019- 2026	10 000	10 035	NC	10 035			225,27	A	575,00	21-août-23	ACD
TPCI.037	TPCI 5,80% 2019-2026	8 000	8 000	NC	8 000			48,31	A	464,00	4-déc.-23	ACD
TPCI.038	TPCI 5,75% 2019-2026	8 000	8 060	NC	8 060			47,89	A	460,00	4-déc.-23	ACD
TPCI.039	TPCI 5,75% 2019 - 2026	8 000	8 560	NC	8 560			351,62	A	460,00	17-oct.-22	ACD
TPCI.040	TPCI 5,75% 2019-2026	8 000	8 160	NC	8 160			1,26	A	460,00	10-janv.-24	ACD
TPCI.041	TPCI 5,80% 2020-2027	10 000	10 700	NC	10 700			503,73	A	580,00	28-févr.-23	ACD
TPCI.042	TPCI 5,90% 2020-2030	10 000	10 300	NC	10 300			512,41	A	590,00	28-févr.-23	ACD
TPCI.043	TPCI 5,90% 2020 - 2030	10 000	9 995	NC	9 995			425,12	A	590,00	23-avr.-23	ACD
TPCI.044	TPCI 5,80% 2020 - 2027	10 000	10 095	NC	10 095			417,92	A	580,00	23-avr.-23	ACD
TPCI.045	TPCI 5,80% 2020 -2027	10 000	10 000	NC	10 000			332,11	A	580,00	16-juin-23	ACD
TPCI.046	TPCI 5,90% 2020 - 2030	10 000	10 200	NC	10 200			337,84	A	590,00	16-juin-23	ACD
TPCI.047	TPCI 5,80% 2020 - 2027	10 000	10 250	NC	10 250			332,11	A	580,00	16-juin-23	ACD
TPCI.048	TPCI 5,80% 2020- 2027	10 000	10 150	NC	10 150			263,78	A	580,00	29-juil.-23	ACD
TPCI.049	TPCI 5,90% 2020- 2030	10 000	10 085	NC	10 085			268,33	A	590,00	29-juil.-23	ACD
TPCI.050	TPCI 5,90% 2020-2030	10 000	10 000	NC	10 000			219,84	A	590,00	28-août-23	ACD
TPCI.051	TPCI 5,80% 2020-2027	10 000	10 000	NC	10 000			160,49	A	580,00	2-oct.-23	ACD
TPCI.052	TPCI 5,90 % 2020-2030	10 000	10 300	NC	10 300			163,26	A	590,00	2-oct.-23	ACD
TPCI.053	TPCI 5,80% 2020-2027	10 000	10 600	NC	10 600			119,18	A	580,00	28-oct.-23	ACD

TPCI.054	TPCI 5,90% 2020-2030	10 000	10 000	NC	10 000			121,23	A	590,00	28-oct.-23	ACD
TPCI.055	TPCI 5,80% 2020 -2027	10 000	10 500	NC	10 500			608,60	A	580,00	24-déc.-22	ACD
TPCI.056	TPCI 5,90% 2020- 2030	10 000	10 800	NC	10 800			619,10	A	590,00	24-déc.-22	ACD
TPCI.057	TPCI 5,80% 2020-2027	10 000	10 000	NC	10 000			82,63	A	580,00	20-nov.-23	ACD
TPCI.058	TPCI 5,80% 2021-2028	10 000	10 100	NC	10 100			489,42	A	580,00	9-mars-23	ACD
TPCI.059	TPCI 5,90% 2021-2031	10 000	10 350	NC	10 350			497,86	A	590,00	9-mars-23	ACD
TPCI.060	TPCI 5,80% 2021-2028	10 000	10 050	NC	10 050			386,14	A	580,00	13-mai-23	ACD
TPCI.061	TPCI 5,90% 2021-2031	10 000	10 050	NC	10 050			392,79	A	590,00	13-mai-23	ACD
TPCI.062	TPCI 5,80 % 2021 -2028	10 000	10 800	NC	10 800			309,86	A	580,00	30-juin-23	ACD
TPCI.063	TPCI 5,90% 2021 -2031	10 000	10 000	NC	10 000			315,21	A	590,00	30-juin-23	ACD
TPCI.064	TPCI 5,80 % 2021 - 2028	10 000	10 180	NC	10 180			235,18	A	580,00	16-août-23	ACD
TPCI.065	TPCI 5,90% 2021-2031	10 000	10 700	NC	10 700			166,49	A	590,00	30-sept.-23	ACD
TPCI.066	TPCI 5,90% 2021-2031	10 000	10 000	NC	10 000			108,30	A	590,00	5-nov.-23	ACD
TPCI.067	TPCI 5,90 % 2021-2036	10 000	10 400	NC	10 400			632,03	A	590,00	16-déc.-22	ACD
TPCI.068	TPCI 5,90 % 2022-2037	10 000	10 000	NC	10 000			556,05	A	590,00	1-févr.-23	ACD
TPCI.069	TPCI 5,75 % 2022-2037	10 000	10 000	NC	10 000			464,73	A	575,00	22-mars-23	ACD
TPCI.070	TPCI 5,75 % 2022-2037	10 000	10 000	NC	10 000			404,86	A	575,00	29-avr.-23	ACD
TPCI.071	TPCI 5,65% 2022-2032	10 000	10 000	NC	10 000			325,07	A	565,00	15-juin-23	ACD
TPCI.072	TPCI 5,65% 2022-2029	10 000	10 000	NC	10 000			256,96	A	565,00	29-juil.-23	ACD
TPCI.073	TPCI 5,75% 2022-2032	10 000	10 000	NC	10 000			261,51	A	575,00	29-juil.-23	ACD
TPCI.074	TPCI 5,85% 2022-2042	10 000	10 000	NC	10 000			266,05	A	585,00	29-juil.-23	ACD
TPNE.01	TRESOR PUBLIC DU NIGER 6,50% 2019-2026	10 000	10 700	NC	10 700			514,66	A	650,00	28-mars-23	ACD
TPNE.02	TRESOR PUBLIC DU NIGER 6,50% 2019 - 2026	10 000	10 800	10 000	10 000	495	4 950 000	290,27	A	650,00	1-août-23	ACD
TPNE.03	TRESOR PUBLIC DU NIGER 6,5% 2020-2027	10 000	10 800	NC	10 800			292,05	A	650,00	31-juil.-23	ACD
TPNE.04	TRESOR PUBLIC DU NIGER 6,30% 2021-2031	10 000	10 500	NC	10 500			241,64	A	630,00	24-août-23	ACD
TPNE.05	TPNE 6,15 % 2022-2034	10 000	10 350	NC	10 350			374,05	A	615,00	3-juin-23	ACD
TOTAL						887	8 790 200					

OBLIGATIONS REGIONALES

BIDC.04	BIDC-EBID 6,10% 2017-2027	6 250	6 750	NC	6 750			218,30	A	381,25	16-juin-23	ACD
BIDC.05	BIDC-EBID 6,40% 2019-2026	10 000	10 800	NC	10 800			318,26	S	320,00	12-janv.-23	ACD
BIDC.06	BIDC-EBID 6,50 % 2021-2028	10 000	10 400	NC	10 400			96,16	S	322,33	18-mai-23	ACD
BIDC.07	BIDC-EBID 5,90% 2022-2029	10 000	10 300	NC	10 300			349,15	S	295,81	9-déc.-22	ACD
CRRH.02	CRRH-UEMOA 6,10% 2012-2024	10 000	10 035	NC	10 035			295,05	S	305,00	17-janv.-23	AC
CRRH.03	CRRH-UEMOA 6% 2013-2023	10 000	10 000	NC	10 000			126,92	S	300,00	26-avr.-23	AC
CRRH.04	CRRH-UEMOA 6% 2014-2024	10 000	10 000	NC	10 000			19,78	S	300,00	30-juin-23	AC
CRRH.05	CRRH-UEMOA 5,85% 2015-2025	10 000	10 000	NC	10 000			11,22	S	290,06	4-juil.-23	AC
CRRH.06	CRRH-UEMOA 5,85% 2016-2026	10 000	10 230	NC	10 230			12,93	S	292,50	3-juil.-23	ACD
CRRH.07	CRRH-UEMOA 5,95% 2017-2029	5 833	5 833	NC	5 833			56,50	S	185,94	17-mai-23	AC
CRRH.08	CRRH-UEMOA 5,95% 2018-2030	6 667	6 667	NC	6 666,67			22,88	S	198,33	21-juin-23	AC
CRRH.09	CRRH-UEMOA 6,05% 2018-2033	7 333	7 333	NC	7 333			25,60	S	221,83	21-juin-23	AC
TOTAL						0	0					

OBLIGATIONS PRIVEES

BHSN.01	DIASPORA BONDS BHS 6,25% 2019-	10 000	10 800	NC	10 800			1,71	S	309,93	10-juil.-23	ACD
FNSBC.01	FCTC NSIA BANQUE 7 % 2020-2025	5 000	5 000	NC	5 000			24,77	T	85,75	16-mars-23	ACD
FORBT.01	FCTC ORABANK 7 % 2021-2026	8 889	9 156	NC	9 155,56			23,71	T	152,44	28-mars-23	ACD
FTIMC.01	FCTC TEYLIOM IMMO 7 % 2021-2028	9 167	9 808	NC	9 808,34			50,91	T	157,21	23-mars-23	ACD
ORGT.02	ORAGROUP SA 7,15% 2021-2028	10 000	10 500	NC	10 500			151,25	S	357,50	26-avr.-23	ACD
PADS.03	PAD 6,60% 2020-2027	10 000	10 000	NC	10 000			152,31	S	330,00	19-avr.-23	ACD
SNLC.01	SENELEC 6,50% 2018-2025	5 000	5 400	5 200	5 200	20	104 000	95,17	S	162,50	27-mars-23	AC
SNTS.02	SONATEL 6,50% 2020-2027	10 000	10 800	NC	10 800			294,76	S	302,99	16-janv.-23	ACD
TOTAL						20	104 000					

SUKUK ET TITRES ASSIMILES

SUKCI.S2	SUKUK CI 5,75% 2016-2023	10 000	10 800	NC	10 800			201,25	S	289,10	7-mars-23	ACD
SUKSN.S2	SUKUK SN 6% 2016-2026	10 000	10 800	NC	10 800			281,67	S	306,67	26-janv.-23	ACD
SUKTG.S1	SUKUK TG 6,5% 2016-2026	10 000	10 800	NC	10 800			301,98	S	377,99	17-févr.-23	ACD
TOTAL						0	0					
TOTAL - Marché des obligations						907	8 894 200					

Légende :
 (#) (*) Ex-Coupon couru (#/#)Cours de référence amorti / Coupon couru Ex-c (#)Ex-marge de profits
 Cours du jour: Ouv.: Ouverture Clôt.: Clôture Moy.: Moyen
 Type Amort: Type d'Amortissement IF: In Fine AC: Amortissement Constant AD: Amortissement Dégressif ACD: Amortissement Constant Différé
 Période: Périodicité de paiement des coupons A: Annuelle S: Semestrielle T: Trimestrielle
 Eché.: Échéance de paiement des intérêts
 Mentions: NC: Non Coté Ex-c: Ex-coupon ou Ex-droit SP: Suspendu

INFORMATIONS

OPERATIONS EN COURS

Emetteur	Opération
TPCI	Première cotation - TPCI 5,65 % 2022-2029 et TPCI 5,75 % 2022-2032 - Première cotation le 19 janvier 2023

AVIS

Entité	N°	Nature	Objet
--------	----	--------	-------

COMMUNIQUES

Emetteur	N°	Nature	Objet
SONATEL	20230111	Communiqué	Changement important dans la direction - SONATEL SN

QUANTITES RESIDUELLES
MARCHE DES ACTIONS

Symbole	Titre	Quantité résiduelle à l'achat	Cours Achat / Vente		Quantité résiduelle à la vente	Cours de Référence
ABJC	SERVAIR ABIDJAN CI	50	1,225	/		1 385
BICC	BICI CI	866	6,330	/ 6,600	420	6 330
BNBC	BERNABE CI	85	1,800	/ 1,900	2 656	1 800
BOAB	BANK OF AFRICA BN	20	5,655	/ 5,895	4 983	5 490
BOABF	BANK OF AFRICA BF	6	5,025	/ 5,050	90	5 050
BOAC	BANK OF AFRICA CI	562	3,770	/ 3,860	30	3 860
BOAM	BANK OF AFRICA ML	490	1,370	/ 1,400	330	1 370
BOAN	BANK OF AFRICA NG	28	5,700	/ 5,720	462	5 700
BOAS	BANK OF AFRICA SENEGAL	3	2,305	/ 2,350	161	2 350
CABC	SICABLE CI			/ Marché	154	1 005
CBIBF	CORIS BANK INTERNATIONAL	486	8,195	/ 8,200	9 567	8 195
CFAC	CFAO MOTORS CI	6 465	850	/ 900	49	900
CIEC	CIE CI	250	2,030	/ 2,040	3 414	2 030
ECOC	ECOBANK COTE D'IVOIRE	40	4,610	/ 4,700	6 483	4 700
ETIT	ECOBANK TRANS. INCORP. TG	171 770	18	/ 19	3 661 963	19
FTSC	FILTISAC CI			/ 1,295	266	1 295
NEIC	NEI-CEDA CI	146	640	/		640
NSBC	NSIA BANQUE COTE D'IVOIRE	49	5,300	/ 5,400	42	5 300
NTLC	NESTLE CI			/ Marché	64	7 210
ONTBF	ONATEL BF	30	3,175	/ 3,205	4 467	3 205
ORAC	ORANGE COTE D'IVOIRE	667	10,000	/ 10,200	2 031	10 000
ORGT	ORAGROUP TOGO	1	3,095	/ 3,300	11	3 300
PALC	PALM CI	94	9,800	/ 9,880	124	9 880
PRSC	TRACTAFRIC MOTORS CI	9	3,100	/ 3,140	326	3 140
SAFC	SAFCA CI			/ 800	5	800
SCRC	SUCRIVOIRE	50	875	/ 935	1 169	935
SDCC	SOE CI	203	5,105	/ 5,300	377	5 100
SDSC	BOLLORE	110	1,275	/ 1,295	903	1 295
SEMC	CROWN SIEM CI	8	625	/ 675	473	675
SGBC	SOCIETE GENERALE COTE D'IVOIRE	45	11,400	/ 11,700	40	11 400
SHEC	VIVO ENERGY CI	3	770	/ 800	1 506	800
SIBC	SOCIETE IVOIRIENNE DE BANQUE	105	4,550	/ 4,600	753	4 600
SICC	SICOR CI			/ 6,200	14	6 200
SIVC	AIR LIQUIDE CI	10	610	/ 665	269	665
SLBC	SOLIBRA CI	3	83,250	/ 84,000	2	83 500
SMBC	SMB CI	80	6,705	/ 6,840	179	6 840
SNTS	SONATEL SN	14	14,750	/ 14,800	5 421	14 800
SOGC	SOGB CI	20	5,300	/ 5,400	17	5 400
SPHC	SAPH CI	100	4,705	/ 5,050	70	5 060
STAC	SETAO CI	45	1,085	/ 1,170	116	1 170
STBC	SITAB CI	1	6,290	/ 6,795	483	6 795
SVOC	MOVIS CI			/		2 395
TTLC	TOTAL CI	23	1,890	/ 1,900	137	1 900
TTLS	TOTAL SN	50	2,375	/ 2,465	405	2 470
UNLC	UNILEVER CI			/		7 020
UNXC	UNIWAX CI	508	795	/ 800	3 856	795

QUANTITES RESIDUELLES

MARCHE DES DROITS

Symbole	Titre	Quantité résiduelle à l'achat	Cours Achat / Vente	Quantité résiduelle à la vente	Cours de Référence
---------	-------	-------------------------------	---------------------	--------------------------------	--------------------

QUANTITES RESIDUELLES
MARCHE DES OBLIGATIONS

Symbole	Titre	Quantité résiduelle à l'achat	Cours Achat / Vente		Quantité résiduelle à la vente	Cours de Référence
BHSN.O1	DIASPORA BONDS BHS 6,25% 2019-		/	10,000	279	10 800
FNSBC.O1	FCTC NSIA BANQUE 7 % 2020-2025	183	5,000	/		5 000
FORBT.O1	FCTC ORABANK 7 % 2021-2026	1 150	8,888.89	/		9 156
FTIMC.O1	FCTC TEYLIMOM IMMO 7 % 2021-2028	190	9,166.67	/		9 808
ORGT.O2	ORAGROUP SA 7,15% 2021-2028	491	10,000	/	995	10 500
PADS.O3	PAD 6,60% 2020-2027		/	10,000	10	10 000
SNLC.O1	SENELEC 6,50% 2018-2025		/			5 200
SNTS.O2	SONATEL 6,50% 2020-2027		/			10 800
EOM.O1	ETAT DU MALI 6.20% 2016-2023		/	1,665	3 600	1 665
EOM.O2	Etat du Mali 6.50% 2017-2024		/			4 000
EOM.O3	ETAT DU MALI 6,50 % 2018-2025		/	6,000	1 400	6 000
EOM.O4	ETAT DU MALI 6,50% 2019-2027		/			10 000
EOM.O5	ETAT DU MALI 6,50% 2020-2028		/	10,000	513	10 000
EOM.O6	ETAT DU MALI 6,50% 2020-2027		/	10,000	890	9 995
TPNE.O3	TRESOR PUBLIC DU NIGER 6,5% 2020-2027		/	10,800	114	10 800
TPNE.O4	TRESOR PUBLIC DU NIGER 6,30% 2021-2031		/	10,000	398	10 500
TPNE.O5	TPNE 6,15 % 2022-2034		/	10,000	11	10 350
TPCI.O71	TPCI 5,65% 2022-2032		/			10 000
TPCI.O72	TPCI 5,65% 2022-2029		/			10 000
TPCI.O73	TPCI 5,75% 2022-2032		/			10 000
TPCI.O74	TPCI 5,85% 2022-2042		/			10 000
TPNE.O1	TRESOR PUBLIC DU NIGER 6,50% 2019-2026		/			10 700
TPNE.O2	TRESOR PUBLIC DU NIGER 6,50% 2019 - 2026		/	10,000	325	10 000
TPCI.O65	TPCI 5,90% 2021-2031		/			10 700
TPCI.O66	TPCI 5,90% 2021-2031		/	9,950	14 127	10 000
TPCI.O67	TPCI 5,90 % 2021-2036		/			10 400
TPCI.O68	TPCI 5,90 % 2022-2037		/	10,000	353	10 000
TPCI.O69	TPCI 5,75 % 2022-2037		/	10,000	265	10 000
TPCI.O70	TPCI 5,75 % 2022-2037		/	10,000	9 995	10 000
TPCI.O59	TPCI 5,90% 2021-2031		/			10 350
TPCI.O60	TPCI 5,80% 2021-2028		/	10,050	250	10 050
TPCI.O61	TPCI 5,90% 2021-2031		/			10 050
TPCI.O62	TPCI 5,80 % 2021 -2028		/			10 800
TPCI.O63	TPCI 5,90% 2021 -2031		/			10 000
TPCI.O64	TPCI 5,80 % 2021 - 2028		/			10 180
TPCI.O53	TPCI 5,80% 2020-2027		/			10 600
TPCI.O54	TPCI 5,90% 2020-2030		/			10 000
TPCI.O55	TPCI 5,80% 2020 -2027		/			10 500
TPCI.O56	TPCI 5,90% 2020- 2030		/			10 800
TPCI.O57	TPCI 5,80% 2020-2027		/			10 000
TPCI.O58	TPCI 5,80% 2021-2028		/	10,100	200	10 100
TPCI.O47	TPCI 5,80% 2020 - 2027		/			10 250
TPCI.O48	TPCI 5,80% 2020- 2027		/	10,150	1 201	10 150
TPCI.O49	TPCI 5,90% 2020- 2030		/			10 085
TPCI.O50	TPCI 5,90% 2020-2030		/	10,000	53	10 000
TPCI.O51	TPCI 5,80% 2020-2027		/			10 000
TPCI.O52	TPCI 5,90 % 2020-2030		/	10,275	4	10 300
TPCI.O41	TPCI 5,80% 2020-2027		/			10 700
TPCI.O42	TPCI 5,90% 2020-2030		/	10,000	215	10 300
TPCI.O43	TPCI 5,90% 2020 - 2030		/	10,000	123	9 995

TPCI.O44	TPCI 5,80% 2020 - 2027			/			10 095
TPCI.O45	TPCI 5,80% 2020 -2027			/			10 000
TPCI.O46	TPCI 5,90% 2020 - 2030			/			10 200
TPCI.O35	TPCI 5,75% 2019 -2026			/	10,250	15 000	10 250
TPCI.O36	TPCI 5,75% 2019- 2026			/			10 035
TPCI.O37	TPCI 5,80% 2019-2026			/			8 000
TPCI.O38	TPCI 5,75% 2019-2026			/	8,060	2	8 060
TPCI.O39	TPCI 5,75% 2019 - 2026			/			8 560
TPCI.O40	TPCI 5,75% 2019-2026			/	8,000	3 350	8 160
TPCI.O29	TPCI 6% 2018-2026		19	10,000	/		10 000
TPCI.O30	TPCI 5,95% 2018-2025			/			6 012
TPCI.O31	TPCI 5,75% 2019 - 2026			/			10 230
TPCI.O32	TPCI 2,23% 2019-2026			/			10 000
TPCI.O33	TPCI 5.75% 2019-2026			/			8 640
TPCI.O34	TPCI 6% 2019-2029			/			8 750
TPCI.O23	TPCI 5.90% 2016-2026			/			10 215
TPCI.O24	TPCI 6.25% 2017-2029			/	10,000	894	10 000
TPCI.O25	TPCI 5,95% 2017-2024 A			/			10 000
TPCI.O26	TPCI 5,95% 2017-2024 B			/			10 000
TPCI.O27	TPCI 6% 2017-2025			/			10 250
TPCI.O28	TPCI 6% 2018 - 2026			/	10,500	96	10 400
TPBJ.O5	TPBJ 5,85 % 2022-2042			/	9,999	19	9 999
TPBJ.O6	TPBJ 5,75% 2022-2037			/	10,050	2 500	10 000
TPCI.O17	TPCI 3% 2014-2024			/			10 000
TPCI.O19	TPCI 5.99% 2015-2025		89	10,000	/		10 000
TPCI.O21	TPCI 6% 2016-2028			/	10,000	33	10 700
TPCI.O22	TPCI 5.90% 2016 - 2026			/	10,000	27	10 000
TPBF.O6	TPBF 6.50% 2018-2025			/	10,450	4	10 500
TPBF.O7	TPBF 6,50% 2018- 2025			/			10 000
TPBF.O8	TPBF 6,50% 2019-2027			/			10 000
TPBF.O9	TPBF 6,50% 2019 - 2027			/			10 800
TPBJ.O3	TPBJ 6,50% 2020-2028			/			10 001
TPBJ.O4	TPBJ 5,50 % 2022-2037			/			10 000
TPBF.O12	TPBF 6.50% 2021-2031			/			10 700
TPBF.O13	TPBF 6,50 % 2021 - 2031			/	10,225	3	10 000
TPBF.O14	TPBF 6,30% 2022-2034			/	10,000	18	10 800
TPBF.O15	ETAT DU BURKINA 6,30 % 2022-2034			/	10,000	1 000	10 000
TPBF.O4	TPBF 6.50% 2017-2027			/	10,075	2	10 000
TPBF.O5	TPBF 6,50% 2017-2024			/			10 800
EOM.O7	ETAT DU MALI 6.50% 2021-2031			/	10,000	11 204	9 999
EOM.O8	ETAT DU MALI 6,20 % 2022-2032			/	10,250	7	10 200
EOS.O5	ETAT SENEGAL 6.50% 2013-2023			/			10 800
EOS.O7	ETAT SENEGAL 6.30% 2015-2025			/	10,500	2 000	10 000
TPBF.O10	TPBF 6,50% 2020 - 2028			/	9,854.17	44	9 854
TPBF.O11	TPBF 6,50 % 2020-2028			/	9,167	817	9 167
BIDC.O4	BIDC-EBID 6.10% 2017-2027			/			6 750
BIDC.O5	BIDC-EBID 6,40% 2019-2026			/			10 800
BIDC.O6	BIDC-EBID 6,50 % 2021-2028			/			10 400
BIDC.O7	BIDC-EBID 5,90% 2022-2029			/	10,300	908	10 300
CRRH.O2	CRRH-UEMOA 6.10% 2012-2024			/			10 035
CRRH.O3	CRRH-UEMOA 6% 2013-2023			/			10 000
CRRH.O4	CRRH-UEMOA 6% 2014-2024			/			10 000
CRRH.O5	CRRH-UEMOA 5.85% 2015-2025			/			10 000
CRRH.O6	CRRH-UEMOA 5.85% 2016-2026			/			10 230
CRRH.O7	CRRH-UEMOA 5.95% 2017-2029			/			5 833

CRRH.O8	CRRH-UEMOA 5.95% 2018-2030		/		6 667
CRRH.O9	CRRH-UEMOA 6.05% 2018-2033		/		7 333

SUKUK ET TITRES ASSIMILES

Symbole	Titre	Quantité résiduelle à l'achat	Cours Achat / Vente	Quantité résiduelle à la vente	Cours de Référence
SUKCI.S2	SUKUK CI 5.75% 2016-2023		/		10 800
SUKSN.S2	SUKUK SN 6% 2016-2026		/		10 800
SUKTG.S1	SUKUK TG 6.5% 2016-2026		/		10 800

CALENDRIER DES ASSEMBLEES GENERALES

ANNEE : 2023

Société	Nature	Date	Heure	Lieu
---------	--------	------	-------	------

L'actualité de la BRVM sur nos plateformes digitales

Infos BRVM

Pour recevoir les informations boursières par SMS, souscrivez :



Côte d'Ivoire : *430#
Bénin : *430*15#



Côte d'Ivoire : #139#
Burkina Faso : *310#



Côte d'Ivoire : *431#
Niger : *512*9#
Togo : *310#

Site web

www.brvm.org

Application Mobile

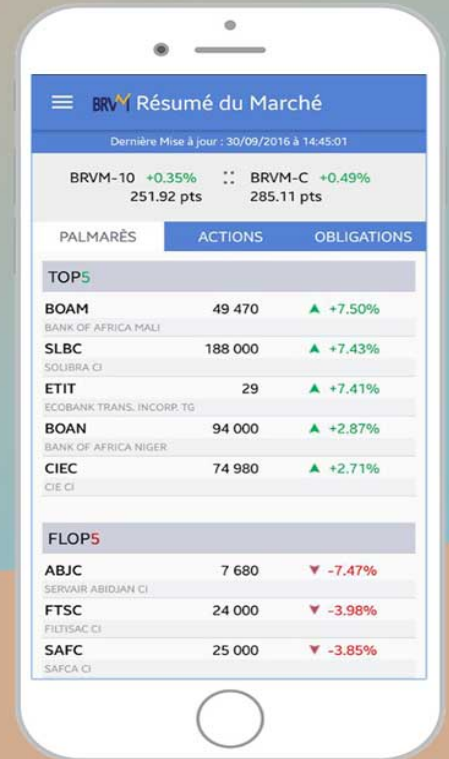

Nous suivre sur :

