

BRVM COMPOSITE	197,75
Variation Jour	0,03 %
Variation annuelle	-2,69 %

BRVM 30	99,07
Variation Jour	0,17 %
Variation annuelle	-0,93 %

BRVM PRESTIGE	102,61
Variation Jour	0,11 %
Variation annuelle	2,61 %

Evolution des indices

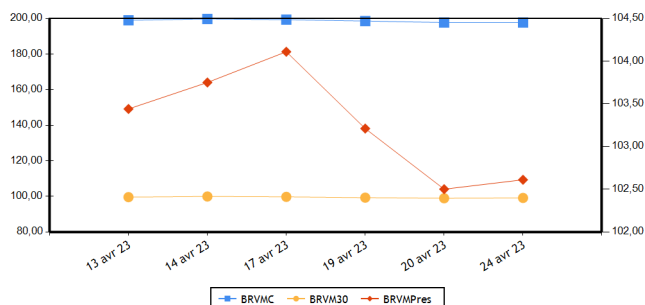

Volumes et valeurs transigés

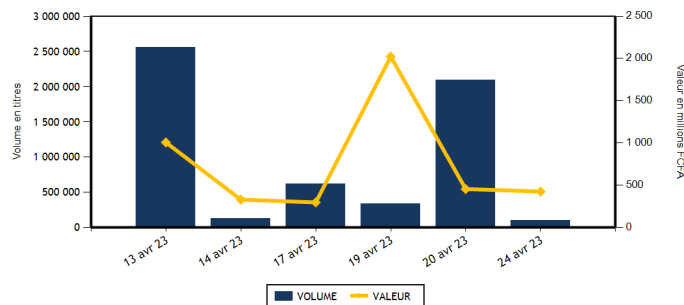

Actions	Niveau	Evol. Jour
Capitalisation boursière (FCFA)(Actions & Droits)	7 356 903 616 051	0,03 %
Volume échangé (Actions & Droits)	100 518	-95,20 %
Valeur transigée (FCFA) (Actions & Droits)	414 926 547	-8,48 %
Nombre de titres transigés	40	8,11 %
Nombre de titres en hausse	7	-22,22 %
Nombre de titres en baisse	16	14,29 %
Nombre de titres inchangés	17	21,43 %

Obligations	Niveau	Evol. Jour
Capitalisation boursière (FCFA)	9 945 159 693 940	-0,36 %
Volume échangé	1 746	964,63 %
Valeur transigée (FCFA)	9 788 475	763,01 %
Nombre de titres transigés	4	-20,00 %
Nombre de titres en hausse	1	-50,00 %
Nombre de titres en baisse	0	-100,00 %
Nombre de titres inchangés	3	50,00 %

PLUS FORTES HAUSSES

Titres	Cours	Evol. Jour	Evol. annuelle
TOTAL SN (TTLS)	2 600	1,96 %	2,56 %
BICI CI (BICC)	6 400	1,59 %	-6,57 %
ORANGE COTE D'IVOIRE (ORAC)	9 050	0,56 %	-11,36 %
SONATEL SN (SNTS)	15 985	0,53 %	5,16 %
ECOBANK COTE D'IVOIRE (ECOC)	5 200	0,19 %	5,16 %

PLUS FORTES BAISES

Titres	Cours	Evol. Jour	Evol. annuelle
TRACTAFRIC MOTORS CI (PRSC)	2 835	-5,50 %	-11,27 %
SOLIBRA CI (SLBC)	75 900	-5,13 %	-8,83 %
BANK OF AFRICA ML (BOAM)	1 215	-2,80 %	-13,21 %
VIVO ENERGY CI (SHEC)	690	-2,13 %	-8,00 %
SOGB CI (SOGC)	5 380	-2,09 %	-5,11 %

INDICES PAR COMPARTIMENT

Base = 100 au 02 janvier 2023	Nombre de sociétés	Valeur	Evol. Jour	Evol. annuelle	Volume	Valeur	PER moyen
BRVM-PRESTIGE	10	102,61	0,11 %	2,61 %	72 243	295 827 517	6,43
BRVM-PRINCIPAL	36	92,85	-0,15 %	-7,15 %	28 275	119 099 030	8,41

INDICES SECTORIELS

Base = 100 au 14 juin 1999	Nombre de sociétés	Valeur	Evol. Jour	Evol. annuelle	Volume	Valeur	PER moyen
BRVM - INDUSTRIE	11	95,37	-1,58 %	-8,49 %	2 821	15 173 130	8,48
BRVM - SERVICES PUBLICS	5	474,61	0,48 %	-2,98 %	24 414	311 172 935	9,12
BRVM - FINANCES	15	75,22	-0,03 %	-0,38 %	59 808	62 022 222	6,18
BRVM - TRANSPORT	2	340,51	-0,70 %	-0,35 %	2 710	3 770 100	5,43
BRVM - AGRICULTURE	5	275,54	-0,59 %	-2,83 %	2 200	10 748 335	5,22
BRVM - DISTRIBUTION	7	337,95	-0,22 %	-5,74 %	8 565	12 039 825	24,99
BRVM - AUTRES SECTEURS	1	1 449,81	0,00 %	23,68 %	0	0	14,11

Indicateurs	BRVM COMPOSITE
PER moyen du marché	7,41
Taux de rendement moyen du marché	7,70
Taux de rentabilité moyen du marché	7,83
Nombre de sociétés cotées	46
Nombre de lignes obligataires	120
Volume moyen annuel par séance	647 309,00
Valeur moyenne annuelle par séance	1 006 532 666,18

Indicateurs	BRVM COMPOSITE
Ratio moyen de liquidité	4,56
Ratio moyen de satisfaction	9,61
Ratio moyen de tendance	210,79
Ratio moyen de couverture	47,44
Taux de rotation moyen du marché	0,01
Prime de risque du marché	7,60
Nombre de SGI participantes	28

Définitions

Volume moyen annuel par séance = Volume annuel échangé / nombre de séances
 Valeur moyenne annuelle par séance = Valeur annuelle échangée / nombre de séances
 Ratio moyen de liquidité = Moyenne des ratios de liquidité (Titres échangés / Volume des ordres de vente)
 Ratio moyen de satisfaction = Moyenne des ratios de satisfaction (Titres échangés / Volume des ordres d'achat)
 Ratio moyen de tendance = Moyenne des ratios de tendance (Volume des ordres d'achat / Volume des ordres de vente)
 Ratio moyen de couverture = Moyenne des ratios de couverture (Volume des ordres de vente / Volume des ordres d'achat)
 Taux moyen de rotation = Moyenne des taux de rotation des actions cotées (volume transigé/capital flottante)
 PER moyen du marché = moyenne des PER des actions cotées ayant un PER positif
 Taux de rendement moyen = moyenne des taux de rendements des actions cotées ayant distribué un dividende
 Taux de rentabilité moyen = moyenne des taux de rentabilité des actions cotées
 Prime de risque du marché = (1 / le PER moyen du marché) - le taux de référence actuel des emprunts d'Etat

BOURSE REGIONALE DES VALEURS MOBILIERES
 Siège Social : Abidjan - Côte d'Ivoire, 18 av. Joseph Anoma
 Adresse : 01 BP 3802 Abidjan 01
 Tel : +225 20 31 55 50 / +225 20 32 66 85
 Fax : +225 20 32 66 84
 E-mail : brvm@brvm.org Site web : www.brvm.org



MARCHE DES ACTIONS

Sect. Act. (*)	Symbole	Titre	Cours Précédent	Cours du jour		Variation jour	Séance de cotation		Cours Référence	Variation de l'année précédente	Dernier dividende payé		Rdt. Net	PER
				Ouv.	Clôt.		Volume	Valeur			Montant net	Date		
COMPARTIMENT PRESTIGE			102,61	points		0,11 %								
AGR	PALC	PALM CI	10 990	11 000	10 990	0,00 %	213	2 342 110	10 990	5,83 %	1 236,34	31-août-22	11,25 %	4,00
AGR	SPHC	SAPH CI	4 550	4 550	4 550	0,00 %	1 641	7 466 550	4 550	-8,91 %	365,40	4-août-22	8,03 %	5,60
DIS	TTLT	TOTAL CI	2 100	2 100	2 100	0,00 %	320	672 000	2 100	10,82 %	159,29	25-août-22	7,59 %	11,87
DIS	TTLS	TOTAL SN	2 550	2 500	2 600	1,96 %	1 167	2 968 200	2 600	2,56 %	187,30	22-juil.-22	7,20 %	18,05
FIN	ETIT	ECOBANK TRANS. INCORP. TG	18	17	18	0,00 %	48 211	820 737	18	-5,26 %	0,90	20-juin-22	5,00 %	1,42
FIN	SGBC	SOCIETE GENERALE COTE D'IVOIRE	14 000	14 000	14 000	0,00 %	212	2 964 900	14 000	20,64 %	1 004,93	10-juin-22	7,18 %	5,84
IND	NTLC	NESTLE CI	6 800	6 700	6 750	-0,74 %	138	925 000	6 750	-18,13 %	856,80	2-août-22	12,69 %	8,96
IND	SMBC	SMB CI	7 595	7 580	7 500	-1,25 %	1 403	10 541 130	7 500	10,29 %	720,00	24-août-22	9,60 %	6,22
SPU	ONTBF	ONATEL BF	3 060	3 000	3 060	0,00 %	2 760	8 437 600	3 060	-4,38 %	416,58	15-juin-22	13,61 %	9,30
SPU	SNTS	SONATEL SN	15 900	15 950	15 985	0,53 %	16 178	258 689 290	15 985	5,16 %	1 400,00	18-mai-22	8,76 %	5,73
TOTAL							72 243	295 827 517						

COMPARTIMENT PRINCIPAL			92,85	points		-0,15 %								
AGR	SCRC	SUCRIVOIRE	695	690	695	0,00 %	201	139 295	695	-24,86 %	40,50	20-août-21	5,83 %	
AGR	SICC	SICOR CI	6 385	6 365	6 365	-0,31 %	15	95 475	6 365	17,76 %	1 919,00	25-sept.-00		3,86
AGR	SOGC	SOGB CI	5 495	5 390	5 380	-2,09 %	130	704 905	5 380	-5,11 %	541,81	21-juil.-22	10,07 %	7,42
AUT	STAC	SETAO CI	1 175	NC	NC	0,00 %			1 175	23,68 %	66,15	18-juil.-22	5,63 %	14,11
DIS	ABJC	SERVAIR ABIDJAN CI	1 245	1 265	1 245	0,00 %	4 233	5 312 380	1 245	-3,86 %	57,73	24-août-22	4,64 %	14,25
DIS	BNBC	BERNABE CI	2 000	2 000	2 000	0,00 %	2	4 000	2 000	0,00 %	45,00	19-juil.-19		82,89
DIS	CFAC	CFAO MOTORS CI	740	740	740	0,00 %	132	97 680	740	-20,43 %	69,47	2-août-22	9,39 %	20,00
DIS	PRSC	TRACTAFRIC MOTORS CI	3 000	2 800	2 835	-5,50 %	523	1 468 665	2 835	-11,27 %	175,86	30-août-22	6,20 %	9,46
DIS	SHEC	VIVO ENERGY CI	705	705	690	-2,13 %	2 188	1 516 900	690	-8,00 %	29,00	28-oct.-22	4,20 %	18,42
FIN	BICC	BICI CI	6 300	6 200	6 400	1,59 %	2 806	17 591 600	6 400	-6,57 %	518,00	15-juil.-22	8,09 %	11,11
FIN	BOAB	BANK OF AFRICA BN	6 185	6 195	6 195	0,16 %	640	3 919 600	6 195	4,12 %	546,00	25-mai-22	8,81 %	6,56
FIN	BOABF	BANK OF AFRICA BF	5 800	5 750	5 700	-1,72 %	1 277	7 286 875	5 700	9,62 %	448,00	4-mai-22	7,86 %	4,92
FIN	BOAC	BANK OF AFRICA CI	5 150	5 150	5 150	0,00 %	3 174	16 322 040	5 150	39,19 %	374,00	28-avr.-22	7,26 %	5,13
FIN	BOAM	BANK OF AFRICA ML	1 250	1 250	1 215	-2,80 %	816	996 440	1 215	-13,21 %	271,00	15-mai-19		9,04
FIN	BOAN	BANK OF AFRICA NG	6 050	6 050	6 050	0,00 %	223	1 347 075	6 050	4,58 %	567,30	12-mai-22	9,38 %	7,76
FIN	BOAS	BANK OF AFRICA SENEGAL	2 395	2 390	2 390	-0,21 %	597	1 426 830	2 390	-2,45 %	161,01	1-juin-21	6,74 %	3,68
FIN	CBIBF	CORIS BANK INTERNATIONAL	7 975	8 000	7 980	0,06 %	90	718 165	7 980	-4,89 %	448,00	6-juil.-22	5,61 %	5,49
FIN	ECOC	ECOBANK COTE D'IVOIRE	5 190	5 190	5 200	0,19 %	513	2 636 145	5 200	5,16 %	420,30	29-avr.-22	8,08 %	6,42
FIN	NSBC	NSIA BANQUE COTE D'IVOIRE	4 705	4 800	4 705	0,00 %	411	1 936 340	4 705	-21,26 %	77,69	27-juil.-20	1,65 %	3,59
FIN	ORGT	ORAGROUP TOGO	2 700	NC	NC	0,00 %			2 700	-31,21 %	59,52	17-juil.-20	2,20 %	9,47
FIN	SAFC	SAFCA CI	950	NC	NC	0,00 %			950	7,95 %	23,04	29-juil.-11		
FIN	SIBC	SOCIETE IVOIRIENNE DE BANQUE	4 845	4 840	4 840	-0,10 %	838	4 055 475	4 840	5,56 %	405,00	30-juin-22	8,37 %	6,04
IND	CABC	SICABLE CI	985	985	985	0,00 %	60	59 100	985	-15,81 %	69,00	2-août-22	7,01 %	5,42
IND	FTSC	FILTISAC CI	1 205	1 185	1 185	-1,66 %	35	41 475	1 185	-25,94 %	235,00	30-juil.-21	19,83 %	
IND	NEIC	NEI-CEDA CI	675	670	670	-0,74 %	325	216 175	670	-16,25 %	9,00	28-juin-01		8,73
IND	SEMC	CROWN SIEM CI	685	NC	NC	0,00 %			685	0,74 %	14,40	28-déc.-21	2,10 %	7,24
IND	SIVC	AIR LIQUIDE CI	625	625	625	0,00 %	7	4 375	625	-7,41 %	63,00	29-sept.-17		
IND	SLBC	SOLIBRA CI	80 000	75 900	75 900	-5,13 %	3	227 700	75 900	-8,83 %	4 050,00	12-août-22	5,34 %	5,67

IND	STBC	SITAB CI	6 695	6 675	6 670	-0,37 %	425	2 837 300	6 670	-2,63 %	445,12	21-juil.-22	6,67 %	12,61
IND	UNLC	UNILEVER CI	6 800	NC	NC	0,00 %			6 800	-3,20 %	1 233,00	9-juil.-12		10,25
IND	UNXC	UNIWAX CI	755	755	755	0,00 %	425	320 875	755	-1,95 %	60,75	29-juil.-22	8,05 %	11,18
SPU	CIEC	CIE CI	2 100	2 100	2 100	0,00 %	451	946 715	2 100	5,53 %	153,16	25-juil.-22	7,29 %	12,05
SPU	ORAC	ORANGE COTE D'IVOIRE	9 000	9 000	9 050	0,56 %	5 005	42 996 430	9 050	-11,36 %				8,88
SPU	SDCC	SODE CI	5 150	5 145	5 145	-0,10 %	20	102 900	5 145	-5,86 %	432,00	21-oct.-22	8,40 %	9,64
TRP	SDSC	BOLLORE	1 400	1 400	1 390	-0,71 %	2 710	3 770 100	1 390	-0,36 %	130,00	23-juin-22	9,35 %	5,43
TRP	SVOC	MOVIS CI	2 395	SP	SP	0,00 %			2 395	0,00 %	270,00	5-juil.-99		
TOTAL							28 275	119 099 030						

TOTAL
TOTAL - Marché des actions

100 518 414 926 547

Secteurs d'activités (*) : AGR = Agriculture, AUT = Autres Secteurs, DIS = Distribution, FIN = Finances, IND = Industrie, TRP = Transport, SPU = Services Publics

MARCHE DES DROITS

Symbole	Titre	Cours Précédent	Cours du jour		Variation jour	Séance de cotation		Cours Référence	Variation depuis l'origine	Parité	Periode de négociation	
			Ouv.	Clôt.		Volume	Valeur				Début	fin

TOTAL
TOTAL - Marché des droits
Légende:

(d) Ex-dividende (V) Variation par rapport au cours de référence

Cours du jour: Ouv.: Ouverture Clôt.: Clôture Moy.: Moyen

Mentions : NC: Non Coté Ex-c: Ex-coupon Ex-d: Ex-droit SP: Suspendu Val-T: Valeur Théorique

PER = Cours / BNPA selon les données disponibles Rdt. Net: Rendement net (DNPA / Cours)

Comp.: 1 - Premier Compartiment 2 - Second Compartiment 3 - Compartiment de croissance

Ratio de liquidité = Titres échangés / Volume des ordres de vente

: Progression de l'indice sectoriel : Stabilité de l'indice sectoriel : Recul de l'indice sectoriel

MARCHE DES OBLIGATIONS

Symbole	Titre	Valeur nominale	Cours Précédent	Cours du jour	Cours Référence	Séance de cotation	Coupon couru	Coupon d'intérêt	Période	Montant net	Eché.	Type Amort
						Volume	Valeur					
OBLIGATIONS D'ETAT												
EOM.01	ETAT DU MALI 6.20% 2016-2023	1 665	1 665	1 665	1 665	915	1 523 475	95,03	A	103,23	23-mai-23	ACD
EOM.010	ETAT DU MALI 6,20 % 2022-2029	10 000	10 000	NC	10 000			231,01	A	620,00	9-déc.-23	ACD
EOM.02	Etat du Mali 6.50% 2017-2024	2 000	2 000	NC	2 000			1,42	A	130,00	20-avr.-24	AC
EOM.03	ETAT DU MALI 6,50 % 2018-2025	6 000	6 000	NC	6 000			286,36	A	520,00	5-oct.-23	AC
EOM.04	ETAT DU MALI 6,50% 2019-2027	10 000	10 000	NC	10 000			509,32	A	650,00	12-juil.-23	AC
EOM.05	ETAT DU MALI 6,50% 2020-2028	10 000	10 000	NC	10 000			49,73	A	650,00	27-mars-24	ACD
EOM.06	ETAT DU MALI 6,50% 2020-2027	10 000	9 990	NC	9 990			258,22	A	650,00	30-nov.-23	AC
EOM.07	ETAT DU MALI 6.50% 2021-2031	10 000	10 000	10 000	10 000	780	7 800 000	14,21	A	650,00	16-avr.-24	AC
EOM.08	ETAT DU MALI 6,20 % 2022-2032	10 000	10 250	NC	10 250			388,99	A	620,00	7-sept.-23	ACD
EOM.09	ETAT DU MALI 6,30% 2022-2032	10 000	10 000	NC	10 000			234,74	A	630,00	9-déc.-23	ACD
EOS.05	ETAT SENEGAL 6.50% 2013-2023	10 000	10 195	NC	10 195			152,62	S	325,00	29-juil.-23	ACD
EOS.07	ETAT SENEGAL 6.30% 2015-2025	10 000	10 500	NC	10 500			258,90	S	312,41	25-mai-23	ACD
EOS.08	ETAT DU SENEGAL 5,95% 2022-2034	10 000	10 000	NC	10 000			189,10	A	595,00	29-déc.-23	ACD
TPBF.010	TPBF 6,50% 2020 - 2028	8 333	8 667	NC	8 666.67			51,52	S	270,83	20-sept.-23	ACD
TPBF.011	TPBF 6,50 % 2020-2028	9 167	9 167	NC	9 167			172,83	S	297,93	9-juil.-23	ACD
TPBF.012	TPBF 6.50% 2021-2031	10 000	10 700	NC	10 700			52,99	S	325,00	25-sept.-23	ACD
TPBF.013	TPBF 6,50 % 2021 - 2031	10 000	10 000	10 200	10 200	5	51 000	193,92	S	325,00	6-juil.-23	ACD
TPBF.014	TPBF 6,30% 2022-2034	10 000	10 000	NC	10 000			92,45	S	315,00	1-sept.-23	ACD
TPBF.015	ETAT DU BURKINA 6,30 % 2022-2	10 000	10 000	NC	10 000			278,45	S	315,00	15-mai-23	ACD
TPBF.016	ETAT DU BURKINA 6% 2023-2028	10 000	10 000	NC	10 000			172,38	S	300,00	10-juil.-23	ACD
TPBF.04	TPBF 6.50% 2017-2027	10 000	10 000	NC	10 000			147,81	S	322,33	31-juil.-23	ACD
TPBF.05	TPBF 6,50% 2017-2024	10 000	10 000	NC	10 000			207,14	S	325,00	29-juin-23	ACD
TPBF.06	TPBF 6.50% 2018-2025	10 000	10 800	NC	10 800			249,32	S	324,11	5-juin-23	ACD
TPBF.07	TPBF 6,50% 2018- 2025	10 000	9 990	NC	9 990			287,29	S	325,00	15-mai-23	AC
TPBF.08	TPBF 6,50% 2019-2027	10 000	10 000	NC	10 000			300,96	S	322,33	6-mai-23	ACD
TPBF.09	TPBF 6,50% 2019 - 2027	10 000	10 000	NC	10 000			28,42	S	325,00	8-oct.-23	ACD
TPBJ.03	TPBJ 6,50% 2020-2028	10 000	10 000	NC	10 000			430,96	A	650,00	25-août-23	AC
TPBJ.04	TPBJ 5,50 % 2022-2037	10 000	10 000	NC	10 000			81,15	A	550,00	1-mars-24	AC
TPBJ.05	TPBJ 5,85 % 2022-2042	10 000	9 999	NC	9 999			86,31	A	585,00	1-mars-24	ACD
TPBJ.06	TPBJ 5,75% 2022-2037	10 000	10 000	NC	10 000			425,34	A	575,00	28-juil.-23	ACD
TPCI.017	TPCI 3% 2014-2024	10 000	10 000	NC	10 000			103,85	S	150,00	19-juin-23	ACD
TPCI.019	TPCI 5.99% 2015-2025	10 000	10 350	NC	10 350			566,18	A	599,00	14-mai-23	ACD
TPCI.021	TPCI 6% 2016-2028	10 000	10 000	NC	10 000			26,23	A	600,00	8-avr.-24	ACD
TPCI.022	TPCI 5.90% 2016 - 2026	10 000	9 800	NC	9 800			505,95	A	590,00	15-juin-23	ACD
TPCI.023	TPCI 5.90% 2016-2026	10 000	10 215	NC	10 215			255,40	A	590,00	17-nov.-23	ACD
TPCI.024	TPCI 6.25% 2017-2029	10 000	10 000	NC	10 000			40,98	S	312,50	30-sept.-23	ACD
TPCI.025	TPCI 5,95% 2017-2024 A	10 000	9 975	NC	9 975			297,50	S	297,50	24-avr.-23	ACD
TPCI.026	TPCI 5,95% 2017-2024 B	10 000	9 975	NC	9 975			271,20	S	297,50	10-mai-23	ACD
TPCI.027	TPCI 6% 2017-2025	10 000	10 250	NC	10 250			191,21	S	300,00	29-juin-23	ACD
TPCI.028	TPCI 6% 2018 - 2026	10 000	10 100	NC	10 100			435,62	A	600,00	2-août-23	ACD
TPCI.029	TPCI 6% 2018-2026	10 000	10 000	NC	10 000			307,40	A	600,00	19-oct.-23	ACD
TPCI.030	TPCI 5,95% 2018-2025	6 000	5 985	NC	5 985			129,11	S	178,01	13-juin-23	ACD
TPCI.031	TPCI 5,75% 2019 - 2026	10 000	10 230	NC	10 230			485,21	A	575,00	20-juin-23	ACD
TPCI.032	TPCI 2,23% 2019-2026	10 000		NC				188,18	A	223,00	20-juin-23	ACD
TPCI.033	TPCI 5.75% 2019-2026	6 000	6 480	NC	6 480			32,99	A	345,00	20-mars-24	ACD
TPCI.034	TPCI 6% 2019-2029	7 500	7 500	NC	7 500			43,03	A	450,00	20-mars-24	ACD
TPCI.035	TPCI 5,75% 2019 -2026	10 000	10 250	NC	10 250			452,12	A	575,00	11-juil.-23	ACD
TPCI.036	TPCI 5,75% 2019- 2026	10 000	10 035	NC	10 035			387,53	A	575,00	21-août-23	ACD
TPCI.037	TPCI 5,80% 2019-2026	8 000	7 760	NC	7 760			179,24	A	464,00	4-déc.-23	ACD
TPCI.038	TPCI 5,75% 2019-2026	8 000	8 080	NC	8 080			177,70	A	460,00	4-déc.-23	ACD
TPCI.039	TPCI 5,75% 2019 - 2026	8 000	8 560	NC	8 560			238,19	A	460,00	17-oct.-23	ACD
TPCI.040	TPCI 5,75% 2019-2026	8 000	8 160	NC	8 160			131,07	A	460,00	10-janv.-24	ACD
TPCI.041	TPCI 5,80% 2020-2027	10 000	10 750	NC	10 750			87,16	A	580,00	29-févr.-24	ACD
TPCI.042	TPCI 5,90% 2020-2030	10 000	10 200	NC	10 200			88,66	A	590,00	29-févr.-24	ACD
TPCI.043	TPCI 5,90% 2020 - 2030	10 000	10 000	NC	10 000			1,61	A	590,00	23-avr.-24	ACD
TPCI.044	TPCI 5,80% 2020 - 2027	10 000	10 095	NC	10 095			1,58	A	580,00	23-avr.-24	ACD
TPCI.045	TPCI 5,80% 2020 -2027	10 000	10 000	NC	10 000			495,78	A	580,00	16-juin-23	ACD
TPCI.046	TPCI 5,90% 2020 - 2030	10 000	10 200	NC	10 200			504,33	A	590,00	16-juin-23	ACD
TPCI.047	TPCI 5,80% 2020 - 2027	10 000	10 250	NC	10 250			495,78	A	580,00	16-juin-23	ACD
TPCI.048	TPCI 5,80% 2020- 2027	10 000	9 900	NC	9 900			427,45	A	580,00	29-juil.-23	ACD
TPCI.049	TPCI 5,90% 2020- 2030	10 000	10 085	NC	10 085			434,82	A	590,00	29-juil.-23	ACD

TPCI.050	TPCI 5,90% 2020-2030	10 000	10 000	NC	10 000	386,33	A	590,00	28-août-23	ACD
TPCI.051	TPCI 5,80% 2020-2027	10 000	10 000	NC	10 000	324,16	A	580,00	2-oct.-23	ACD
TPCI.052	TPCI 5,90 % 2020-2030	10 000	10 300	NC	10 300	329,75	A	590,00	2-oct.-23	ACD
TPCI.053	TPCI 5,80% 2020-2027	10 000	10 600	NC	10 600	282,85	A	580,00	28-oct.-23	ACD
TPCI.054	TPCI 5,90% 2020-2030	10 000	10 000	NC	10 000	287,73	A	590,00	28-oct.-23	ACD
TPCI.055	TPCI 5,80% 2020 -2027	10 000	10 500	NC	10 500	192,27	A	580,00	24-déc.-23	ACD
TPCI.056	TPCI 5,90% 2020- 2030	10 000	10 800	NC	10 800	195,59	A	590,00	24-déc.-23	ACD
TPCI.057	TPCI 5,80% 2020-2027	10 000	10 000	NC	10 000	246,30	A	580,00	20-nov.-23	ACD
TPCI.058	TPCI 5,80% 2021-2028	10 000	10 100	NC	10 100	72,90	A	580,00	9-mars-24	ACD
TPCI.059	TPCI 5,90% 2021-2031	10 000	10 350	NC	10 350	74,15	A	590,00	9-mars-24	ACD
TPCI.060	TPCI 5,80% 2021-2028	10 000	10 050	NC	10 050	549,81	A	580,00	13-mai-23	ACD
TPCI.061	TPCI 5,90% 2021-2031	10 000	10 050	NC	10 050	559,29	A	590,00	13-mai-23	ACD
TPCI.062	TPCI 5,80 % 2021 -2028	10 000	10 800	NC	10 800	473,53	A	580,00	30-juin-23	ACD
TPCI.063	TPCI 5,90% 2021 -2031	10 000	10 000	NC	10 000	481,70	A	590,00	30-juin-23	ACD
TPCI.064	TPCI 5,80 % 2021 - 2028	10 000	10 180	NC	10 180	398,85	A	580,00	16-août-23	ACD
TPCI.065	TPCI 5,90% 2021-2031	10 000	10 700	NC	10 700	332,99	A	590,00	30-sept.-23	ACD
TPCI.066	TPCI 5,90% 2021-2031	10 000	9 950	NC	9 950	274,79	A	590,00	5-nov.-23	ACD
TPCI.067	TPCI 5,90 % 2021-2036	10 000	10 400	NC	10 400	208,52	A	590,00	16-déc.-23	ACD
TPCI.068	TPCI 5,90 % 2022-2037	10 000	10 000	NC	10 000	132,55	A	590,00	1-févr.-24	ACD
TPCI.069	TPCI 5,75 % 2022-2037	10 000	10 000	NC	10 000	51,84	A	575,00	22-mars-24	ACD
TPCI.070	TPCI 5,75 % 2022-2037	10 000	10 000	NC	10 000	567,12	A	575,00	29-avr.-23	ACD
TPCI.071	TPCI 5,65% 2022-2032	10 000	10 075	NC	10 075	484,51	A	565,00	15-juin-23	ACD
TPCI.072	TPCI 5,65% 2022-2029	10 000	10 000	NC	10 000	416,40	A	565,00	29-juil.-23	ACD
TPCI.073	TPCI 5,75% 2022-2032	10 000	10 000	NC	10 000	423,77	A	575,00	29-juil.-23	ACD
TPCI.074	TPCI 5,85% 2022-2042	10 000	10 000	NC	10 000	431,14	A	585,00	29-juil.-23	ACD
TPCI.075	TPCI 5,65% 2022-2029	10 000	10 000	NC	10 000	308,04	A	565,00	7-oct.-23	ACD
TPCI.076	TPCI 5,75% 2022-2032	10 000	10 000	NC	10 000	313,49	A	575,00	7-oct.-23	ACD
TPCI.077	TPCI (TAUX DE BASE + SPREAD) % 2022-2029	10 000	10 000	NC	10 000	103,23	T	127,60	11-mai-23	ACD
TPCI.078	TPCI 5,65% 2022-2029	10 000	10 000	NC	10 000	204,33	A	565,00	13-déc.-23	ACD
TPNE.01	TRESOR PUBLIC DU NIGER 6,50% 2019-2026	10 000	10 000	NC	10 000	47,95	A	650,00	28-mars-24	ACD
TPNE.02	TRESOR PUBLIC DU NIGER 6,50% 2019 - 2026	10 000	10 000	NC	10 000	473,70	A	650,00	1-août-23	ACD
TPNE.03	TRESOR PUBLIC DU NIGER 6,5% 2020-2027	10 000	10 800	NC	10 800	475,48	A	650,00	31-juil.-23	ACD
TPNE.04	TRESOR PUBLIC DU NIGER 6,30% 2021-2031	10 000	10 500	NC	10 500	419,42	A	630,00	24-août-23	ACD
TPNE.05	TPNE 6,15 % 2022-2034	10 000	10 550	NC	10 550	547,60	A	615,00	3-juin-23	ACD
TPNE.06	TRESOR PUBLIC DU NIGER 6,15% 2022 - 2034	10 000	10 000	NC	10 000	220,73	A	615,00	14-déc.-23	ACD
TPTG.02	TPTG 6% 2022-2037	10 000	10 000	NC	10 000	261,37	A	600,00	16-nov.-23	ACD
TOTAL					1 700	9 374 475				

OBLIGATIONS REGIONALES

BIDC.04	BIDC-EBID 6.10% 2017-2027	6 250	6 250	NC	6 250	325,89	A	381,25	16-juin-23	ACD
BIDC.05	BIDC-EBID 6,40% 2019-2026	10 000	10 500	NC	10 500	180,33	S	320,00	12-juil.-23	ACD
BIDC.06	BIDC-EBID 6,50 % 2021-2028	10 000	10 000	NC	10 000	279,59	S	322,33	18-mai-23	ACD
BIDC.07	BIDC-EBID 5,90% 2022-2029	10 000	10 300	NC	10 300	219,83	S	294,19	9-juin-23	ACD
CRRH.02	CRRH-UEMOA 6.10% 2012-2024	10 000	10 000	NC	10 000	163,45	S	305,00	17-juil.-23	AC
CRRH.03	CRRH-UEMOA 6% 2013-2023	10 000	10 000	NC	10 000	296,70	S	300,00	26-avr.-23	AC
CRRH.04	CRRH-UEMOA 6% 2014-2024	10 000	10 000	NC	10 000	189,56	S	300,00	30-juin-23	AC
CRRH.05	CRRH-UEMOA 5.85% 2015-2025	10 000	10 000	NC	10 000	176,28	S	290,06	4-juil.-23	AC
CRRH.06	CRRH-UEMOA 5.85% 2016-2026	10 000	10 230	NC	10 230	179,38	S	292,50	3-juil.-23	ACD
CRRH.07	CRRH-UEMOA 5.95% 2017-2029	5 833	5 833	NC	5 833	162,31	S	185,94	17-mai-23	AC
CRRH.08	CRRH-UEMOA 5.95% 2018-2030	6 667	6 667	NC	6 666.67	135,13	S	198,33	21-juin-23	AC
CRRH.09	CRRH-UEMOA 6.05% 2018-2033	7 333	7 333	NC	7 333	151,14	S	221,83	21-juin-23	AC
TOTAL					0	0				

OBLIGATIONS PRIVEES

BHSN.01	DIASPORA BONDS BHS 6,25% 2019-	10 000	10 750	NC	10 750	178,08	S	309,93	10-juil.-23	ACD	
FNSBC.01	FCTC NSIA BANQUE 7 % 2020-2025	4 444	4 444	NC	4 444.44	32,31	T	76,22	16-juin-23	ACD	
FORBT.01	FCTC ORABANK 7 % 2021-2026	8 333	8 333	NC	8 333.33	41,94	T	142,92	28-juin-23	ACD	
FTMC.01	FCTC TEYLIOM IMMO 7 % 2021-2028	8 750	8 750	NC	8 750	76,66	T	150,06	8-juin-23	ACD	
ORGT.02	ORAGROUP SA 7,15% 2021-2028	10 000	10 500	NC	10 500	353,57	S	357,50	26-avr.-23	ACD	
PADS.03	PAD 6,60% 2020-2027	9 000	9 000	NC	9 000	8,11	S	297,00	19-oct.-23	ACD	
SNLC.01	SENELEC 6,50% 2018-2025	4 000	4 000	NC	4 000	19,78	S	130,00	27-sept.-23	AC	
SNTS.02	SONATEL 6,50% 2020-2027	9 000	9 000	9 000	9 000	46	S	414 000	147,64	16-juil.-23	ACD
TOTAL					46	414 000					

SUKUK ET TITRES ASSIMILES

SUKCI.S2	SUKUK CI 5.75% 2016-2023	10 000	10 800	NC	10 800	76,67	S	293,89	7-sept.-23	ACD
SUKSN.S2	SUKUK SN 6% 2016-2026	10 000	10 750	NC	10 750	146,67	S	301,67	26-juil.-23	ACD
SUKTG.S1	SUKUK TG 6.5% 2016-2026	10 000	10 000	NC	10 000	135,60	S	371,86	17-août-23	ACD
TOTAL					0	0				
TOTAL - Marché des obligations					1 746	9 788 475				

Légende :
 (#) (*) Ex-Coupon couru (#)#Cours de référence amorti / Coupon couru Ex-c (#)Ex-marge de profits
 Cours du jour: Ouv.: Ouverture Clôt.: Clôture Moy.: Moyen
 Type Amort: Type d'Amortissement IF: In Fine AC: Amortissement Constant AD: Amortissement Dégressif ACD: Amortissement Constant Différé
 Période: Périodicité de paiement des coupons A: Annuelle S: Semestrielle T: Trimestrielle
 Eché.: Échéance de paiement des intérêts
 Mentions: NC: Non Coté Ex-c: Ex-coupon ou Ex-droit SP: Suspendu

INFORMATIONS
OPERATIONS EN COURS

Emetteur	Opération
----------	-----------

AVIS

Entité	N°	Nature	Objet
--------	----	--------	-------

COMMUNIQUES

Emetteur	N°	Nature	Objet
ECOBANK TG	20230424-2	Communiqué-Avis de Convocation	Avis de Convocation et projets de résolution - Assemblée Générale Mixte - ETI TG
BOLLORE TRANSPORT & LOGISTICS	20230424-4	Communiqué	Communiqué - BOLLORE TRANSPORT & LOGISTICS CI
NESTLE CI	20230424-3	Communiqué-Avis de Convocation	Avis de Convocation - Assemblée Générale Ordinaire - NESTLE CI
SOGB	20230424-1	Etats financiers	États financiers exercice 2022 - SOGB CI
NESTLE CI	20230424	Etats financiers	États financiers exercice 2022 - NESTLÉ CI

QUANTITES RESIDUELLES
MARCHE DES ACTIONS

Symbole	Titre	Quantité résiduelle à l'achat	Cours Achat / Vente			Quantité résiduelle à la vente	Cours de Référence
ABJC	SERVAIR ABIDJAN CI	130	1,245	/	1,265	76	1 245
BICC	BICI CI	4	6,005	/	6,400	76	6 400
BNBC	BERNABE CI	1 011	1,900	/	1,995	18	2 000
BOAB	BANK OF AFRICA BN	100	6,115	/	6,195	1 520	6 195
BOABF	BANK OF AFRICA BF	50	5,605	/	5,700	1	5 700
BOAC	BANK OF AFRICA CI	16	5,135	/	5,150	594	5 150
BOAM	BANK OF AFRICA ML	3 044	1,215	/	1,220	659	1 215
BOAN	BANK OF AFRICA NG	40	6,000	/	6,050	1 588	6 050
BOAS	BANK OF AFRICA SENEGAL	25	2,390	/	2,400	903	2 390
CABC	SICABLE CI	400	960	/	985	1 977	985
CBIBF	CORIS BANK INTERNATIONAL	94	7,980	/	7,990	2 300	7 980
CFAC	CFAO MOTORS CI	300	750	/	795	2 989	740
CIEC	CIE CI	54	2,090	/	2,100	1 833	2 100
ECOC	ECOBANK COTE D'IVOIRE	1 284	5,100	/	5,200	172	5 200
ETIT	ECOBANK TRANS. INCORP. TG	803 059	17	/	18	843 461	18
FTSC	FILTISAC CI			/	1,185	965	1 185
NEIC	NEI-CEDA CI	335	625	/	670	648	670
NSBC	NSIA BANQUE COTE D'IVOIRE	1 447	4,705	/	4,775	12	4 705
NTLC	NESTLE CI	200	6,600	/	6,750	348	6 750
ONTBF	ONATEL BF	66	3,060	/	3,080	350	3 060
ORAC	ORANGE COTE D'IVOIRE	17	9,000	/	9,050	58	9 050
ORGT	ORAGROUP TOGO	4	2,630	/	2,700	2 469	2 700
PALC	PALM CI	77	10,990	/	10,995	92	10 990
PRSC	TRACTAFRIC MOTORS CI	60	2,810	/	2,835	1 063	2 835
SAFC	SAFCA CI	2	880	/	900	200	950
SCRC	SUCRIVOIRE			/	695	883	695
SDCC	SODE CI	20	5,010	/	5,140	1 400	5 145
SDSC	BOLLORE	115	1,390	/	1,395	280	1 390
SEMC	CROWN SIEM CI	510	635	/	680	1 100	685
SGBC	SOCIETE GENERALE COTE D'IVOIRE	322	13,900	/	14,000	78	14 000
SHEC	VIVO ENERGY CI	910	690	/	700	2 064	690
SIBC	SOCIETE IVOIRIENNE DE BANQUE	1 500	4,800	/	4,840	4	4 840
SICC	SICOR CI			/	6,365	4	6 365
SIVC	AIR LIQUIDE CI	146	605	/	625	2 579	625
SLBC	SOLIBRA CI	15	80,005	/	86,000	11	75 900
SMBC	SMB CI	32	7,400	/	7,500	607	7 500
SNTS	SONATEL SN	121	15,900	/	15,985	25	15 985
SOGC	SOGB CI	2	5,380	/	5,390	220	5 380
SPHC	SAPH CI	5	4,550	/	4,580	500	4 550
STAC	SETAO CI			/	1,175	200	1 175
STBC	SITAB CI			/	6,670	335	6 670
SVOC	MOVIS CI			/			2 395
TTLC	TOTAL CI	3 275	2,100	/	2,150	30	2 100
TTLS	TOTAL SN	171	2,550	/	2,600	172	2 600
UNLC	UNILEVER CI			/	6,795	55	6 800
UNXC	UNIWAX CI	30	740	/	755	25	755

QUANTITES RESIDUELLES

MARCHE DES DROITS

Symbole	Titre	Quantité résiduelle à l'achat	Cours Achat / Vente	Quantité résiduelle à la vente	Cours de Référence
---------	-------	-------------------------------	---------------------	--------------------------------	--------------------

QUANTITES RESIDUELLES
MARCHE DES OBLIGATIONS

Symbole	Titre	Quantité résiduelle à l'achat	Cours Achat / Vente	Quantité résiduelle à la vente	Cours de Référence
BHSN.01	DIASPORA BONDS BHS 6,25% 2019-		/ 9,995	501	10 750
FNSBC.01	FCTC NSIA BANQUE 7 % 2020-2025		/		4 444
FORBT.01	FCTC ORABANK 7 % 2021-2026	10	8,333.33 /		8 333
FTIMC.01	FCTC TEYLIM IMMO 7 % 2021-2028		/		8 750
ORGT.02	ORAGROUP SA 7,15% 2021-2028		/ 10,000	150	10 500
PADS.03	PAD 6,60% 2020-2027		/		9 000
SNLC.01	SENELEC 6,50% 2018-2025		/ 4,000	125	4 000
SNTS.02	SONATEL 6,50% 2020-2027		/		9 000
EOM.01	ETAT DU MALI 6.20% 2016-2023		/ 1,665	1 912	1 665
EOM.010	ETAT DU MALI 6,20 % 2022-2029		/		10 000
EOM.02	Etat du Mali 6.50% 2017-2024		/		2 000
EOM.03	ETAT DU MALI 6,50 % 2018-2025		/ 6,000	28	6 000
EOM.04	ETAT DU MALI 6,50% 2019-2027		/		10 000
EOM.05	ETAT DU MALI 6,50% 2020-2028		/		10 000
TPTG.02	TPTG 6% 2022-2037		/		10 000
TPNE.01	TRESOR PUBLIC DU NIGER 6,50% 2019-2026		/ 10,000	5 000	10 000
TPNE.02	TRESOR PUBLIC DU NIGER 6,50% 2019 - 2026		/		10 000
TPNE.03	TRESOR PUBLIC DU NIGER 6,5% 2020-2027		/ 10,000	110	10 800
TPNE.04	TRESOR PUBLIC DU NIGER 6,30% 2021-2031		/ 10,500	47	10 500
TPNE.05	TPNE 6,15 % 2022-2034		/ 10,550	9 999	10 550
TPNE.06	TRESOR PUBLIC DU NIGER 6,15% 2022 - 2034		/		10 000
TPCI.073	TPCI 5,75% 2022-2032		/ 10,000	100	10 000
TPCI.074	TPCI 5,85% 2022-2042		/ 10,000	500	10 000
TPCI.075	TPCI 5,65% 2022-2029		/		10 000
TPCI.076	TPCI 5,75% 2022-2032		/		10 000
TPCI.077	TPCI (TAUX DE BASE + SPREAD) % 2022-2029		/		10 000
TPCI.078	TPCI 5,65% 2022-2029		/		10 000
TPCI.067	TPCI 5,90 % 2021-2036		/ 10,000	700	10 400
TPCI.068	TPCI 5,90 % 2022-2037		/ 10,000	40	10 000
TPCI.069	TPCI 5,75 % 2022-2037		/		10 000
TPCI.070	TPCI 5,75 % 2022-2037		/		10 000
TPCI.071	TPCI 5,65% 2022-2032		/ 10,150	10 000	10 075
TPCI.072	TPCI 5,65% 2022-2029		/		10 000
TPCI.061	TPCI 5,90% 2021-2031		/		10 050
TPCI.062	TPCI 5,80 % 2021 -2028		/		10 800
TPCI.063	TPCI 5,90% 2021 -2031		/		10 000
TPCI.064	TPCI 5,80 % 2021 - 2028		/		10 180
TPCI.065	TPCI 5,90% 2021-2031		/		10 700
TPCI.066	TPCI 5,90% 2021-2031		/ 9,950	6 097	9 950
TPCI.055	TPCI 5,80% 2020 -2027		/		10 500
TPCI.056	TPCI 5,90% 2020- 2030		/		10 800
TPCI.057	TPCI 5,80% 2020-2027		/		10 000
TPCI.058	TPCI 5,80% 2021-2028		/		10 100
TPCI.059	TPCI 5,90% 2021-2031		/		10 350
TPCI.060	TPCI 5,80% 2021-2028		/		10 050
TPCI.049	TPCI 5,90% 2020- 2030		/		10 085
TPCI.050	TPCI 5,90% 2020-2030		/		10 000
TPCI.051	TPCI 5,80% 2020-2027		/		10 000
TPCI.052	TPCI 5,90 % 2020-2030		/		10 300
TPCI.053	TPCI 5,80% 2020-2027		/		10 600

TPCI.054	TPCI 5,90% 2020-2030			/			10 000
TPCI.043	TPCI 5,90% 2020 - 2030			/			10 000
TPCI.044	TPCI 5,80% 2020 - 2027			/			10 095
TPCI.045	TPCI 5,80% 2020 -2027			/			10 000
TPCI.046	TPCI 5,90% 2020 - 2030			/			10 200
TPCI.047	TPCI 5,80% 2020 - 2027			/	10,000	500	10 250
TPCI.048	TPCI 5,80% 2020- 2027			/			9 900
TPCI.037	TPCI 5,80% 2019-2026			/			7 760
TPCI.038	TPCI 5,75% 2019-2026			/			8 080
TPCI.039	TPCI 5,75% 2019 - 2026			/			8 560
TPCI.040	TPCI 5,75% 2019-2026			/	8,000	3 350	8 160
TPCI.041	TPCI 5,80% 2020-2027			/			10 750
TPCI.042	TPCI 5,90% 2020-2030			/	10,000	406	10 200
TPCI.031	TPCI 5,75% 2019 - 2026			/			10 230
TPCI.032	TPCI 2,23% 2019-2026			/			10 000
TPCI.033	TPCI 5.75% 2019-2026			/			6 480
TPCI.034	TPCI 6% 2019-2029			/	7,500	39	7 500
TPCI.035	TPCI 5,75% 2019 -2026			/			10 250
TPCI.036	TPCI 5,75% 2019- 2026			/			10 035
TPCI.025	TPCI 5,95% 2017-2024 A			/			9 975
TPCI.026	TPCI 5,95% 2017-2024 B			/	10,000	1 900	9 975
TPCI.027	TPCI 6% 2017-2025			/			10 250
TPCI.028	TPCI 6% 2018 - 2026			/			10 100
TPCI.029	TPCI 6% 2018-2026			/			10 000
TPCI.030	TPCI 5,95% 2018-2025			/			5 985
TPCI.017	TPCI 3% 2014-2024			/			10 000
TPCI.019	TPCI 5.99% 2015-2025			/	10,000	914	10 350
TPCI.021	TPCI 6% 2016-2028			/			10 000
TPCI.022	TPCI 5.90% 2016 - 2026			/			9 800
TPCI.023	TPCI 5.90% 2016-2026			/	10,000	55	10 215
TPCI.024	TPCI 6.25% 2017-2029			/			10 000
TPBF.08	TPBF 6,50% 2019-2027			/			10 000
TPBF.09	TPBF 6,50% 2019 - 2027			/			10 000
TPBJ.03	TPBJ 6,50% 2020-2028			/			10 000
TPBJ.04	TPBJ 5,50 % 2022-2037			/			10 000
TPBJ.05	TPBJ 5,85 % 2022-2042			/	10,000	600	9 999
TPBJ.06	TPBJ 5,75% 2022-2037			/	10,000	100	10 000
TPBF.015	ETAT DU BURKINA 6,30 % 2022-2			/	10,000	25	10 000
TPBF.016	ETAT DU BURKINA 6% 2023-2028			/			10 000
TPBF.04	TPBF 6.50% 2017-2027			/			10 000
TPBF.05	TPBF 6,50% 2017-2024			/			10 000
TPBF.06	TPBF 6.50% 2018-2025			/	10,500	8	10 800
TPBF.07	TPBF 6,50% 2018- 2025			/			9 990
EOS.08	ETAT DU SENEGAL 5,95% 2022-2034			/			10 000
TPBF.010	TPBF 6,50% 2020 - 2028			/	8,666.67	90	8 667
TPBF.011	TPBF 6,50 % 2020-2028			/			9 167
TPBF.012	TPBF 6.50% 2021-2031			/	10,000	1 000	10 700
TPBF.013	TPBF 6,50 % 2021 - 2031	51	10,000	/	10,200	4 995	10 200
TPBF.014	TPBF 6,30% 2022-2034			/	10,500	4 996	10 000
EOM.06	ETAT DU MALI 6,50% 2020-2027			/	10,000	195	9 990
EOM.07	ETAT DU MALI 6.50% 2021-2031			/	10,000	4 577	10 000
EOM.08	ETAT DU MALI 6,20 % 2022-2032			/			10 250
EOM.09	ETAT DU MALI 6,30% 2022-2032			/			10 000
EOS.05	ETAT SENEGAL 6.50% 2013-2023			/			10 195
EOS.07	ETAT SENEGAL 6.30% 2015-2025			/			10 500

BIDC.O4	BIDC-EBID 6.10% 2017-2027		/			6 250
BIDC.O5	BIDC-EBID 6,40% 2019-2026		/	10,500	4 997	10 500
BIDC.O6	BIDC-EBID 6,50 % 2021-2028		/	10,000	2 955	10 000
BIDC.O7	BIDC-EBID 5,90% 2022-2029		/	10,300	9 994	10 300
CRRH.O2	CRRH-UEMOA 6.10% 2012-2024		/			10 000
CRRH.O3	CRRH-UEMOA 6% 2013-2023		/			10 000
CRRH.O4	CRRH-UEMOA 6% 2014-2024		/			10 000
CRRH.O5	CRRH-UEMOA 5.85% 2015-2025		/	10,000	570	10 000
CRRH.O6	CRRH-UEMOA 5.85% 2016-2026		/			10 230
CRRH.O7	CRRH-UEMOA 5.95% 2017-2029		/			5 833
CRRH.O8	CRRH-UEMOA 5.95% 2018-2030		/			6 667
CRRH.O9	CRRH-UEMOA 6.05% 2018-2033		/			7 333

SUKUK ET TITRES ASSIMILES

Symbole	Titre	Quantité résiduelle à l'achat	Cours Achat / Vente	Quantité résiduelle à la vente	Cours de Référence
SUKCI.S2	SUKUK CI 5.75% 2016-2023		/		10 800
SUKSN.S2	SUKUK SN 6% 2016-2026		/		10 750
SUKTG.S1	SUKUK TG 6.5% 2016-2026		/		10 000

CALENDRIER DES ASSEMBLEES GENERALES
ANNEE : 2023

Société	Nature	Date	Heure	Lieu
ECOBANK TG	Mixte	17/05/2023	10:30:00	Salle de Conférence du Centre Panafricain Ecobank, 2365, Boulevard du Mono, Lomé, Togo
NESTLE CI	Ordinaire	12/05/2023	10:00:00	Espace CRISTAL 8, rue du Chevalier de Clieu Zone 4 C « Salle DIAMANT » ABIDJAN
ONATEL BF	Ordinaire	09/05/2023	10:30:00	ROYAL BEACH HÔTEL, OUAGADOUGOU-BURKINA FASO
ECOBANK CI	Ordinaire	26/04/2023	10:00:00	Hôtel Radisson Blu, sis à Abidjan Port-Bouët, route de l'Aéroport International Félix Houphouët Boigny
BOLLORE TRANSPORT & LOGISTICS	Extraordinaire	20/04/2023	10:00:00	Salle Kodjo EBOUCLE du palais de la culture sis à Treichville, Avenue Christiani à Abidjan
SONATEL	Ordinaire	18/04/2023	10:00:00	PAR VISIOCONFERENCE dans ses locaux situés au Technopole à Dakar
CORIS BANK INTERNATIONAL	Ordinaire	17/04/2023	09:00:00	Sopatel Hôtel Silmandé SA
BANK OF AFRICA BN	Ordinaire	14/04/2023	10:00:00	Hôtel GOLDEN TULIP à Cotonou
SGB CI	Ordinaire	13/04/2023	09:00:00	Espace Latrille Events, sis à Abidjan Commune de Cocody, aux Deux-plateaux Boulevard Latrille
ORANGE CI	Ordinaire	13/04/2023	10:00:00	Au siège de la société, sis à Abidjan, Cocody Riviera Golf, Boulevard de France, Immeuble Orange Village
ORAGROUP	Extraordinaire	31/03/2023	09:00:00	Hôtel 2 FEVRIER de Lomé
BANK OF AFRICA SN	Ordinaire	31/03/2023	09:30:00	Immeuble Elan II au 2ème étage, Almadies, zone 12, route de Ngor à Dakar
SICABLE	Ordinaire	30/03/2023	10:00:00	Hôtel TIAMA , à Abidjan
BANK OF AFRICA ML	Ordinaire	30/03/2023	09:30:00	Siège de la banque à l'immeuble BANK OF AFRICA, Avenue du Mali, Quartier ACI 2000
BANK OF AFRICA NG	Ordinaire	30/03/2023	10:00:00	Centre de formation de BOA-NIGER sis à BOA siège
BANK OF AFRICA BF	Ordinaire	30/03/2023	10:00:00	Salle LAICO HOTEL OUAGA 2000
BANK OF AFRICA CI	Ordinaire	29/03/2023	10:00:00	Salle FROMAGER de l'hôtel IVOTEL du Plateau 10ème étage

L'actualité de la BRVM sur nos plateformes digitales

Infos BRVM

Pour recevoir les informations boursières par SMS, souscrivez :



Côte d'Ivoire : *430#
Bénin : *430*15#



Côte d'Ivoire : #139#
Burkina Faso : *310#



Côte d'Ivoire : *431#
Niger : *512*9#
Togo : *310#

Site web

www.brvm.org

Application Mobile

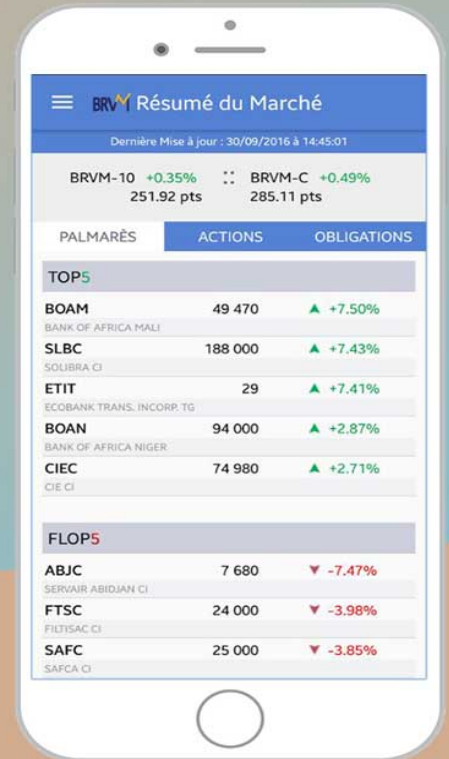

Nous suivre sur :





NESTLÉ COTE D'IVOIRE S.A.

Société Anonyme avec conseil d'administration au Capital de 5.517.600.000 FCFA

Siège social : ABIDJAN - Côte d'Ivoire - Yopougon, Zone Industrielle, Rue R4

01 B.P. 1840 ABIDJAN 01

ETATS FINANCIERS DE SYNTHESE AU 31.12.2022

BILAN

ACTIF	2022	2021	PASSIF	2022	2021
Immobilisations incorporelles			Capital	5,517,600,000	5,517,600,000
Immobilisations corporelles	66,402,585,487	65,825,411,374	Prime de fusion	1,043,156,491	1,043,156,491
Immobilisations financières	2,398,891,509	2,187,162,413	Ecart de réévaluation	3,434,584,742	3,434,584,742
Stocks	60,203,345,483	39,339,584,706	Réserves indisponibles	1,103,520,000	1,103,520,000
Créances et emplois assimilés	42,366,473,447	37,684,011,945	Réserves libres	795,004,173	795,004,173
Trésorerie Actif	2,501,296,504	785,099,460	Report à nouveau	439,114,303	181,999,481
Ecart de conversion Actif	101,318,643	0	Résultat net de l'exercice	16,627,044,028	21,268,135,622
			Emprunt	32,052,048,916	32,060,866,928
			Autres dettes financières	7,791,708,694	14,307,349,288
			Passif circulant	66,047,089,701	56,508,976,973
			Trésorerie Passif	38,465,583,742	9,600,076,200
			Ecart de conversion Passif	657,456,283	0
TOTAL	173,973,911,073	145,821,269,898	TOTAL	173,973,911,073	145,821,269,898

COMPTE DE RESULTAT

PRODUITS	2022	2021	CHARGES	2022	2021
Ventes de marchandises	25,233,124,253	25,422,958,151	Achats de marchandises et variation de stocks	15,252,294,540	13,695,853,104
Ventes de produits fabriqués	180,294,880,796	165,152,890,764	Achats de matières et variation de stocks	-2,656,069,951	242,395,117
Travaux, Services vendus			Autres achats et variation de stocks	79,644,100,257	62,343,466,146
Produits accessoires	1,206,066,584	4,612,613,504	Transports	-8,779,919,084	-7,004,802,601
<i>Sous total Chiffre d'affaires</i>	206,734,071,633	195,188,462,419	Services extérieurs	34,890,902,912	25,703,254,566
Production stockée	8,347,256,942	306,156,490	Impôts et taxes	-2,433,574,394	1,638,571,745
Autres produits	12,499,641,727	5,855,510,487	Autres charges	3,932,251,458	4,434,916,477
<i>Sous total Autres Produits</i>	20,846,898,669	6,161,666,977	Revenus Financiers	36,551,305,152	36,740,379,287
			Gains de change	6,610,953,537	1,877,539,211
			Autres charges	14,544,856,019	2,883,306,237
TOTAL	227,580,970,302	201,350,129,396	TOTAL	177,557,100,446	142,554,879,289

Valeur ajoutée				50,023,869,856	58,795,250,107
Charges de personnel				20,939,709,101	20,125,490,330
Excédent Brut d'Exploitation				29,084,160,755	38,669,759,777
Reprises de provisions				-15,603,668,605	-3,058,925,576
Transfert de charges				0	0
Dotations aux Amortissements et provisions				15,568,232,526	8,951,737,253
RESULTAT D'EXPLOITATION				29,119,596,834	32,776,948,100

Frais Financiers	3,470,850,994	2,341,557,907	Revenus Financiers	585,808	924
Pertes de change	518,554,398	615,301,001	Gains de change		
Dotations aux amort. & Provisions					
RESULTAT DES ACTIVITES ORDINAIRES				25,130,777,250	29,820,090,116
Moins-values de cession			Plus-values de cession	311,638	26,068,810
Charges HAO		829,127,681	Produits H.A.O		250,000,000
Impôts sur le Résultat	8,504,044,860	7,998,895,623			
BENEFICE NET				16,627,044,028	21,268,135,622

Ces comptes ont été vérifiés par les Commissaires aux comptes et seront soumis à l'approbation de l'Assemblée Générale du 12 Mai 2023

AFFECTATION DU RESULTAT 2022

Le Conseil d'Administration propose d'affecter comme suit les résultats de l'exercice clos le 31 Décembre 2022:					
	2022	2021			DIRECTEUR FINANCIER
BENEFICE DE L'EXERCICE	16,627,044,028	21,268,135,622			ANSOUMANE CAMARA
REPORT A NOUVEAU	439,114,303	181,999,481			
RESERVE LIBRE	795,004,173				
TOTAL	17,861,162,504	21,450,135,103			
DIVIDENDES BRUT	17,854,953,600	21,011,020,800			DIRECTEUR GENERAL
REPORT A NOUVEAU	6,208,904	439,114,303			MOHAMAD ITANI



Société des Caoutchoucs de Grand-Béréby

SOCIETE ANONYME-CAPITAL: 21.601.840.000 FCFA

RCCM: CI, SAS, 1979 B 1.622 - CC: 7901993M

01 BP 365 SAN PEDRO 01 Tel : 34 71 15 22

ETATS FINANCIERS DE SYNTHESE AU 31/12/2022 (en milliers de FCFA)

BILAN AU 31 DECEMBRE 2022

ACTIF	2022	2021	PASSIF	2022	2021
Charges immobilisées		0	Capital	21 601 840	21 601 840
Immobilisations incorporelles	40 487	29 746	Primes et réserves	31 624 489	29 900 516
Immobilisations corporelles	62 749 925	64 499 032	Résultat net l'exercice	15 652 984	14 728 280
Autres immobilisations	538 005	524 042	Dettes financières	3 631 602	6 116 745
Stocks	16 522 441	17 402 493	Provisions financières pour risques et charges	2 935 816	2 408 738
Créances et emplois assimilés	10 461 549	13 212 119	Fournisseurs d'exploitation	4 752 676	4 496 673
Trésorerie-Actif	3 545 518	1 341 178	Autres dettes	10 908 629	9 828 834
Ecart de Conversion actif	0	0	Trésorerie passif	2 749 889	7 926 984
			Ecart de conversion passif	0	0
TOTAL	93 857 925	97 008 610	TOTAL	93 857 925	97 008 610

COMPTE DE RESULTAT AU 31 DECEMBRE 2022

DEBIT	2022	2021	CREDIT	2022	2021
Achat de marchandises et var. de stocks	12 784	26 489	Ventes de marchandises	30 946	68 561
Achat de matières premières et var. de stocks	26 315 795	26 170 397	Ventes de produits fabriqués	92 054 614	81 625 049
Autres achats	13 187 345	10 649 934	Travaux, services rendus	1 332 696	1 000 379
Transports	487 690	532 432	Production immobilisée	2 862 736	3 061 235
Services extérieurs	7 066 864	6 112 303	Production stockée	-1 585 782	1 096 366
Impôts et taxes	3 136 654	2 273 147	Produits accessoires	465 676	380 098
Autres charges	829 786	1 247 906	Autres produits	581 860	1 432 152
TOTAL DES CHRGES	51 036 918	47 012 608	TOTAL DES PRODUITS	95 742 746	88 663 841
Charges du personnel	16 001 833	15 019 099	VALEUR AJOUTEE	44 705 828	41 651 233
Dotation aux amortissements et provisions	6 851 758	6 051 633	EXCEDENT BRUT D'EXPLOITATION	28 703 995	26 632 134
Charges financières	336 720	749 278	Reprise de provisions	5	652
Charges H.A.O	870 214	133 919	RESULTAT D'EXPLOITATION	21 852 242	20 581 153
Impôts sur le résultat	5 023 332	5 098 312	Produits financiers	29 990	99 526
			RESULTAT ACTIVITES ORDINAIRES	21 545 512	19 931 401
			Produits H.A.O	1 017	29 110
			RESULTAT NET	15 652 983	14 728 280

TABLEAU DES FLUX DE TRESORERIE AU 31 DECEMBRE 2022

	2022	2021
TRESORERIE NETTE AU 1er JANVIER	(3 470 605)	(7 130 572)
Capacité d'autofinancement Global	23 215 871	20 630 988
Variation du BF lié aux activités opérationnelles	4 236 035	(2 477 865)
Flux de trésorerie provenant des activités opérationnelles	27 451 906	18 153 123
Flux de trésorerie provenant des activités d'investissements	(5 327 848)	(6 024 495)
Flux de trésorerie provenant des capitaux propres	(13 004 308)	(6 000 511)
Flux de trésorerie provenant des capitaux étrangers	(2 468 701)	(2 468 150)
Flux de trésorerie provenant des activités de financement	(15 473 009)	(8 468 661)
VARIATION DE LA TRESORERIE NETTE DE LA PERIODE	6 651 049	3 659 967
TRESORERIE NETTE AU 31 DECEMBRE	3 180 444	(3 470 605)

PROJET D'AFFECTATION DU RESULTAT

AFFECTATIONS	2022	2021	ORIGINES	2022	2021
Réserve légale			Report à nouveau antérieur (pertes)		
Réserve statutaires ou contractuelles			report à nouveau antérieur (bénéfices)	25 094 780	23 370 809
Autres réserves disponibles			Résultat net de l'exercice	15 652 984	14 728 280
Dividendes	13 305 036	13 004 308	Prélèvements sur réserves		
Autres affectations					
Report à nouveau	27 442 728	25 094 781			
TOTAL	40 747 764	38 099 089	TOTAL	40 747 764	38 099 089

COMMENTAIRES

Le résultat net de l'exercice 2022 s'établit à 15.653 milliards de FCFA. En hausse de plus de 6% par rapport à 2021. Les ventes en valeur, hors variation des stocks et immobilisation à soi-même progressent de 13% par rapport à 2021. Conséquence directe de la hausse des prix de vente du caoutchouc et des prix de vente de l'huile de palme brute et de l'huile de palmiste.

POUR SUIVRE L'EXCELLENCE



Avis De Convocation

Mesdames et Messieurs les actionnaires sont convoqués à la trente-cinquième Assemblée Générale Ordinaire de la Société Ecobank Transnational Incorporated (ETI), suivie d'une Assemblée Générale Extraordinaire, **le mercredi 17 mai 2023 à 10h30 GMT à la Salle de Conférence du Centre Panafricain Ecobank, 2365, Boulevard du Mono, Lomé, Togo**, à l'effet de délibérer sur l'ordre du jour suivant:

I – Au titre de l'Assemblée Générale Ordinaire

1. Approbation des Comptes
2. Affectation du Résultat
3. Renouvellement des mandats d'Administrateurs
4. Ratification de la cooptation d'un Administrateur

II – Au titre de l'Assemblée Générale Extraordinaire

1. Levée de fonds

Tout actionnaire peut assister personnellement à ces Assemblées ou s'y faire représenter.

Vous trouverez joint à la présente convocation, un pouvoir que vous voudriez bien remplir et déposer à Ecobank Transnational Incorporated, 2365 Boulevard du Mono, B.P. 3261 Lomé, Togo, ou envoyer par email à **AGM@ecobank.com** au plus tard le 16 mai 2023.

La documentation relative aux Assemblées Générales est disponible pour consultation au Siège de la Société à l'adresse ci-dessus et sur le site Internet de la Société (www.ecobank.com), à partir de la date du présent avis.

Les actionnaires ont la possibilité de poser des questions à l'avance en envoyant un email à **AGM@ecobank.com**.

Lomé, le 20 avril 2023

Pour le Conseil d'Administration et P.O.,



Madibinet Cissé
Secrétaire Général

Votre vote est important: Nous vous recommandons expressément de remplir, signer, dater et retourner rapidement le pouvoir par la poste, par email ou le déposer au siège social de la société.

Projet de Résolutions

I – Résolutions relevant de la compétence de l'Assemblée Générale Ordinaire

1. Approbation des Comptes

L'Assemblée Générale approuve, sans réserve, les comptes de la Société pour l'exercice clos au 31 décembre 2022. Elle donne quitus aux Administrateurs et aux Commissaires aux Comptes pour tous les actes accomplis par eux dans le cadre des activités de la Société au cours de l'exercice clos au 31 décembre 2022.

2. Affectation du Résultat

L'Assemblée Générale approuve l'affectation ci-dessous du résultat de la Société pour l'exercice clos au 31 décembre 2022, s'élevant à 222 millions de dollars EU ainsi que le paiement de dividendes aux actionnaires enregistrés à la date de clôture du registre d'actions, fixée conformément à la réglementation des différentes bourses des valeurs sur lesquelles sont cotées les actions de la Société:

Résultat net de l'exercice	: 222 millions de dollars EU
Bénéfice distribuable	: 222 millions de dollars EU
Dividendes-Actions ordinaires	: 28 millions de dollars EU, soit 0,11 cents par action (0,0011 \$EU)
Montant transféré au report à nouveau	: 194 millions de dollars EU

3. Renouvellement des mandats d'Administrateurs

- a) L'Assemblée Générale prend acte de l'expiration des mandats de M. Simon Dornoo et du Professeur Enase Okonedo et renouvelle lesdits mandats pour une durée de trois (3) ans qui prendra fin à la date du sixième (6ème) anniversaire de leur élection en qualité d'Administrateur.
- b) L'Assemblée Générale prend acte de l'expiration des mandats de Dr. George Agyekum Nana Donkor, le représentant permanent de la Banque d'Investissements et de Développement de la CEDEAO (BIDC), M. Deepak Malik, proposé par Arise B.V et Mme Ms Zanele Monnakgotla, proposée par Public Investment Corporation (PIC) et renouvelle lesdits mandats pour une durée de trois (3) ans qui prendra fin à la date du sixième (6ème) anniversaire de leur nomination en qualité d'Administrateur.

4. Ratification de la cooptation d'un Administrateur

L'Assemblée Générale prend acte et ratifie la cooptation de M. Jeremy Awori, le Directeur Général de la Société, en qualité d'Administrateur, pour une durée de trois (3) ans qui prendra fin à la date du troisième (3ème) anniversaire de sa cooptation.

Projet de Résolutions

I – Résolution relevant de la compétence de l'Assemblée Générale Extraordinaire

1. Levée de fonds

L'Assemblée Générale autorise le Conseil d'Administration à lever des fonds à hauteur de 500 000 000 \$EU (cinq cents millions de dollars des États-Unis) au cours de l'année 2023, sous forme de dette de premier rang, de fonds propres de base additionnels (AT1), de dette subordonnée admissible au capital Tier 2 ou d'une combinaison de deux ou de l'ensemble de ces formes d'instruments tel que le Conseil d'Administration le jugera appropriée.

Pouvoir

Je/Nous) _____ (Nom en majuscules)

résidant à _____ (Adresse en majuscules)

Actionnaire (s) de la Société Ecobank Transnational Incorporated

Nomme/Nommons _____ ou en son absence,

le Président de séance comme mandataire pour me/nous représenter **à la 35^{ème} Assemblée Générale Ordinaire et à l'Assemblée Générale Extraordinaire qui se tiendront le mercredi 17 mai 2023 à 10h30 GMT à la Salle de Conférence du Centre Panafricain Ecobank, 2365, Boulevard du Mono, Lomé, Togo**, et à toute autre séance en cas de renvoi.

Date: _____ Signature: _____

Pour exprimer votre vote, nous vous prions de remplir le présent formulaire.

	Pour	Contre	Abstention
I – Résolutions relevant de la compétence de l'Assemblée Générale Extraordinaire			
1. Approbation des Comptes	<input type="checkbox"/>	<input type="checkbox"/>	<input type="checkbox"/>
2. Affectation du Résultat	<input type="checkbox"/>	<input type="checkbox"/>	<input type="checkbox"/>
3. Renouvellement des mandats d'Administrateurs			
a) Mr. Simon Dornoo	<input type="checkbox"/>	<input type="checkbox"/>	<input type="checkbox"/>
b) Professeur Enase Okonedo	<input type="checkbox"/>	<input type="checkbox"/>	<input type="checkbox"/>
c) Dr. George Agyekum Nana Donkor (Représentant de la BIDC)	<input type="checkbox"/>	<input type="checkbox"/>	<input type="checkbox"/>
d) M. Deepak Malik (proposé par Arise B.V)	<input type="checkbox"/>	<input type="checkbox"/>	<input type="checkbox"/>
e) Mme Zanele Monnakgotla (proposée par PIC)	<input type="checkbox"/>	<input type="checkbox"/>	<input type="checkbox"/>
4. Ratification de la cooptation d'un Administrateur			
M. Jeremy Awori	<input type="checkbox"/>	<input type="checkbox"/>	<input type="checkbox"/>
II – Résolution relevant de la compétence de l'Assemblée Générale Extraordinaire			
1. Levée de fonds	<input type="checkbox"/>	<input type="checkbox"/>	<input type="checkbox"/>

Date: _____ Signature: _____

Le pouvoir devra être dûment rempli, signé et envoyé au siège social, 2365 Boulevard du Mono, B.P. 3261, Lomé, Togo ou envoyé par email à AGM@ecobank.com, avant la fin de la journée du 16 mai 2023.

Si l'actionnaire est une personne morale, le pouvoir devra être signé par un représentant dûment habilité et revêtir le cachet de cette personne morale.

Résumé du Curriculum Vitae de l'Administrateur Proposé

Jeremy Awori est le Directeur Général de ETI, la maison-mère du Groupe Ecobank. Il a pris fonction le 1er mars 2023, après une brillante carrière de plus de 25 ans dans le secteur financier. Avant de rejoindre Ecobank, il a occupé le poste de Directeur Général de Absa Bank Kenya, ainsi que des postes de direction à Standard Chartered dans divers pays et régions au Moyen-Orient, en Asie du Sud et en Afrique.

Il a été président de l'Association des banquiers du Kenya et membre du Conseil d'Administration de la Kenya Private Sector Alliance (KEPSA). Il est également membre du Conseil d'Administration du réseau du Pacte mondial des Nations Unies au Kenya.

Jeremy Awori a reçu plusieurs prix prestigieux pour ses réalisations exceptionnelles. Il a notamment été désigné comme l'un des deux meilleurs chefs d'entreprise du continent aux All-Africa Business Leaders Awards (AABLA) et Directeur Général le plus influent en matière commerciale en Afrique de l'Est par le magazine Business Monthly trois années de suite (2020 à 2022). Il est membre de l'Aspen Global Leadership Institute et de l'African Leadership Initiative.

Jeremy Awori est très engagé dans la promotion de l'égalité hommes-femmes dans les entreprises et les organisations. Il a également été nommé par le Président du Kenya pour siéger au Conseil d'Administration et être le principal collecteur de fonds du Fonds d'urgence Covid-19 du Kenya afin d'orienter les actions du secteur privé face à la pandémie de Covid-19.

Jeremy Awori est titulaire d'un MBA de l'Université McGill et d'une licence en pharmacie de l'Université de Manchester.

Annonce Relative au Paiement des Dividendes

Ecobank Transnational Incorporated, (ETI), la maison-mère du Groupe Ecobank basée à Lomé, cotée à la Nigerian Exchange Limited (« NGX »), à la Ghana Stock Exchange (GSE) et à la Bourse Régionale des Valeurs Mobilières (BRVM) paiera un dividende de 0,11 cents \$EU (0,0011 \$EU) par action, sous réserve de l'approbation des actionnaires lors de l'Assemblée Générale Ordinaire de 2023. Les dividendes seront payés aux personnes dont les noms seront inscrits dans le registre des actionnaires à la fin de la journée du 25 mai 2023, sous réserve de la réglementation applicable à chaque marché.

Fin de la période	31 décembre 2022
Dividende Proposé	Un dividende de 0.11 cents \$EU par action, sera payé aux personnes dont les noms seront inscrits dans le registre des actionnaires à la fin de la journée du 25 mai 2023.
Clôture du Registre	Le Registre des actionnaires sera clôturé du 26 mai au 1er juin 2023.
Date de Qualification	Fin de la journée du 25 mai 2023
Date de Paiement	Le 6 juin 2023, les dividendes seront payés aux personnes dont les noms seront inscrits dans le registre des actionnaires au 25 mai 2023.
Relations Investisseurs	Phone No. : 22822210303; email: ir@ecobank.com

Ecobank
La Banque Panafricaine

Ecobank Transnational Incorporated
The Pan African Centre
2365, boulevard du Mono
B.P. 3261, Lomé – Togo
www.ecobank.com





Nestlé Good food, Good life

N E S T L É C Ô T E D ' I V O I R E

Société Anonyme avec Conseil d'Administration au capital de 5.517.600.000 F.CFA

Siège social : Abidjan – Yopougon Zone Industrielle, 01 BP 1840 Abidjan 01, Côte d'Ivoire

RCCM : CI – A B J – 1 9 5 9 – B - 4 0 9 3

AVIS DE CONVOCATION

ASSEMBLEE GENERALE ORDINAIRE

Les actionnaires de la société NESTLÉ CÔTE D'IVOIRE sont convoqués à l'Assemblée Générale Ordinaire qui se tiendra le vendredi 12 mai 2023 à 10h GMT, à l'espace CRISTAL 8, rue du Chevalier de Clieu Zone 4 C « Salle DIAMANT » ABIDJAN, à l'effet de délibérer sur l'ordre du jour suivant :

- 1.** Rapport de gestion du Conseil d'Administration à l'Assemblée Générale Ordinaire et examen des états financiers de synthèse de Nestlé Côte d'Ivoire S.A arrêtés au 31 décembre 2022.
- 2.** Rapport des Commissaires aux Comptes sur les états financiers de synthèse de cet exercice et rapport spécial des Commissaires aux Comptes sur les conventions réglementées.
- 3.** Proposition d'affectation du résultat.
- 4.** Quitus aux Administrateurs.
- 5.** Renouvellement du mandat des Commissaires aux comptes titulaires et suppléants.
- 6.** Ratification de la cooptation d'un Administrateur.
- 7.** Fixation des indemnités de fonction.
- 8.** Pouvoirs en vue des formalités.

Tout actionnaire sera admis à l'Assemblée Générale ou pourra s'y faire représenter par un mandataire de son choix.

Tout actionnaire pourra exercer son droit de communication comme prévu aux articles 525 et suivants de l'Acte Uniforme OHADA relatif au Droit des Sociétés Commerciales et GIE.

Les documents prévus par la loi seront tenus à la disposition des actionnaires au siège de Nestlé Côte d'Ivoire sis à Yopougon Zone industrielle, Rue 4, à compter du 26 avril 2023. Ces documents seront également disponibles sur le lien suivant : <https://www.nestle-cwa.com/en/investors/cotedivoire>

LE PRESIDENT DU CONSEIL D'ADMINISTRATION



AFRICA GLOBAL LOGISTICS COTE D'IVOIRE

« AGL COTE D'IVOIRE »

Société Anonyme avec Conseil d'administration
au capital de 10.887.060.000 FCFA

Siège social : Treichville, Avenue Christiani

01 BP 1727 Abidjan 01 - Côte d'Ivoire

RCCM: CI-ABJ-1962-B14-1141

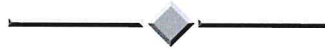

COMMUNIQUE

La Direction Générale de la société « BOLLORE TRANSPORT & LOGISTICS COTE D'IVOIRE » porte à la connaissance du marché, la décision prise à l'occasion de l'Assemblée Générale Extraordinaire du 20 avril 2023 de modifier la dénomination de la Société et d'adopter à compter de cette même date la nouvelle dénomination de :

« AFRICA GLOBAL LOGISTICS COTE D'IVOIRE »

dont le sigle est « AGL COTE D'IVOIRE »

En remplacement de « BOLLORE TRANSPORT & LOGISTICS COTE D'IVOIRE ».

Cette notification vous est faite à toutes fins de droit.

Fait à Abidjan le 20 avril 2023

Joël HOUNSINOU

Directeur Général

A handwritten signature in blue ink, appearing to read 'Joël Hounsinou', written over a blue horizontal line.

20 avril 2023

CALENDRIER DE PAIEMENT DES DIVIDENDES

ANNEE : 2023

Titres	Montant du dividende net par action en FCFA	Numéro de l'Avis	Date de publication de l'Avis au BOC	Ex-dividende	Date de paiement du dividende
				T-2	T
BOA COTE D'IVOIRE	540	053-2023 BRVMDG	11/04/2023	26/04/2023	28/04/2023
BOA BURKINA FASO	577	054-2023 BRVMDG	11/04/2023	03/05/2023	05/05/2023
SONATEL SENEGAL	1 500	059-2023 BRVMDG	19/04/2023	15/05/2023	17/05/2023
BOA NIGER	613,80	055-2023 BRVMDG	11/04/2023	23/05/2023	25/05/2023
BOA BENIN	627	064-2023 BRVMDG	20/04/2023	23/05/2023	25/05/2023
BOA SENEGAL	187,5	056-2023 BRVMDG	11/04/2023	30/05/2023	01/06/2023

BULLETIN OFFICIEL

OPCVM: FONDS COMMUNS DE PLACEMENT ET SOCIÉTÉS D'INVESTISSEMENT A CAPITAL VARIABLE



lundi 24 avril 2023

Sociétés de gestion	Dépositaire	OPCVM	Catégorie	Origine	Valeur Liquidative							
					Précédente		Actuelle		Variation			
					Valeur	Date	Valeur	Date	Origine	%	Précédent	%
QUOTIDIENNES												
AFRICABOURSE ASSET MANAGEMENT	AFRICABOURSE SA	FCP AAM CAPITAL SUR	M	5 000	8 068,59	18/04/2023	ND	ND	10/10/2012	-	-	
		FCP AAM EPARGNE CROISSANCE	D	5 000	7 802,51	18/04/2023	ND	ND	19/11/2012	-	-	
		FCP AAM OBLIGATIS	OATC	5 000	8 707,24	18/04/2023	ND	ND	02/01/1900	-	-	
AFRICAM SA	SBIF	FCP AAM EPARGNE ACTION	A	5 000	5 616,28	18/04/2023	ND	ND	16/01/2017	-	-	
		FCP EXPANSIO	D	5 000	9 613,03	19/04/2023	9 609,48	20/04/2023	01/01/2013	92,19%	-0,04%	
		FCP SECURITAS	OMLT	5 000	7 288,54	19/04/2023	7 311,13	20/04/2023	01/01/2013	46,22%	0,31%	
AFRICAINA DE GESTION D'ACTIFS	SGI AGI	FCP VALORIS	A	5 000	8 532,66	19/04/2023	8 525,51	20/04/2023	01/01/2013	70,51%	-0,08%	
		FCP CAPITAL PLUS	D	1 000	1 276,84	12/04/2023	ND	ND	11/03/2019	-	-	
ATLANTIC ASSET MANAGEMENT	ATLANTIQUE FINANCE	FCP CONFORT PLUS	OMLT	1 000	1 269,17	12/04/2023	ND	ND	11/03/2019	-	-	
		FCP ATLANTIQUE CROISSANCE	D	5 000	5 040,15	23/03/2023	ND	ND	30/05/2015	-	-	
		FCP ATLANTIQUE LIQUIDITE	OCT	5 000	9 925,77	23/03/2023	ND	ND	12/07/2019	-	-	
		FCP ATLANTIQUE ACTIONS	A	5 000	6 940,41	23/03/2023	ND	ND	25/10/2019	-	-	
		FCP ATLANTIQUE SERENITE	OMLT	5 000	6 183,09	23/03/2023	ND	ND	12/07/2019	-	-	
		FCP ATLANTIQUE HORIZON	D	5 000	6 895,75	23/03/2023	ND	ND	25/10/2019	-	-	
BNI GESTION	BNI FINANCES	FCP ATLANTIQUE SECURITE	OMLT	5 000	6 535,20	23/03/2023	ND	ND	30/05/2015	-	-	
		FCP CAPITAL CROISSANCE	D	10 000	ND	18/04/2023	ND	19/04/2023	-	-		
		OBLIG SECURITE	OMLT	10 000	9 734,56	19/04/2023	ND	ND	06/06/2014	-	-	
BOA ASSET MANAGEMENT	BOA CAPITAL SECURITIES	FCP DYNAMIC SAVINGS	A	10 000	ND	18/04/2023	ND	19/04/2023	-	-		
		FCP Emergence	D	5 000	7 302,58	18/04/2023	ND	ND	Fev. 2010	-	-	
BRM ASSET MANAGEMENT	BRM	FCP Tresos Monea	OCT	25 000 000	37 124 711,14	18/04/2023	ND	ND	Dec. 2013	-	-	
		FCP "BRM DYNAMIQUE"	D	10 000	12 923,13	08/09/2014	ND	ND	12/03/2009	-	-	
CGF GESTION	CGF BOURSE	FCP "BRM OBLIGATAIRE"	D	10 000	12 057,50	17/10/2014	ND	ND	12/03/2009	-	-	
		FCP ACTIONS PHARMACIE	D	1 000	1 013,97	19/04/2023	1 013,75	20/04/2023	25/07/14	1,38%	-0,02%	
		FCP AL BARAKA	A	1 000	1 120,57	19/04/2023	1 120,43	20/04/2023	01/03/17	12,04%	-0,01%	
		FCP AL BARAKA 2	D	1 000	1 163,75	19/04/2023	1 163,70	20/04/2023	25/01/18	16,37%	0,00%	
		FCP ASSUR SENEGAL	D	100 000	1 201 585,24	19/04/2023	1 201 319,27	20/04/2023	06/07/14	20,13%	-0,02%	
		FCP PLACEMENT AVANTAGE	D	1 000	1 533,66	19/04/2023	1 533,72	20/04/2023	29/03/13	53,37%	0,00%	
		FCP PLACEMENT CROISSANCE	A	1 000	1 305,04	19/04/2023	1 304,58	20/04/2023	29/03/13	30,46%	-0,04%	
		FCP POSTEFINANCES HORIZON	D	1 000	1 858,62	19/04/2023	1 858,03	20/04/2023	27/06/09	85,80%	-0,03%	
		FCP PLACEMENT QUIETUDE	OMLT	1 000	1 557,01	19/04/2023	1 557,26	20/04/2023	29/03/13	55,73%	0,02%	
		FCP LIQUIDITE-OPTIMUM	OMLT	10 000	12 063,16	19/04/2023	12 064,34	20/04/2023	01/10/17	20,64%	0,010%	
		FCP BNDE VALEURS	A	1 000	1 151,56	19/04/2023	1 151,07	20/04/2023	02/09/16	15,11%	-0,043%	
		CORIS ASSET MANAGEMENT	CORIS BOURSE	FCP CORIS ACTIONS	A	5 000	6 537,62	19/04/2023	6 537,27	20/04/2023	11/11/2014	30,75%
FCP ASSURANCES	OCT			5 000	5 472,92	19/04/2023	5 473,42	20/04/2023	22/11/2019	9,47%	0,01%	
FCP CORIS PERFORMANCE	D			5 000	6 871,16	19/04/2023	6 870,64	20/04/2023	11/11/2014	37,41%	-0,01%	
NSIA AM	UBA CI	NSIA FONDS DIVERSIFIE	D	5 000	5 550,02	19/04/2023	5 551,98	20/04/2023	03/12/2018	11,04%	0,04%	
		AUREORE OPPORTUNITES	A	5 000	5 769,18	19/04/2023	5 767,49	20/04/2023	08/09/2019	15,35%	-0,03%	
		AUREORE SECURITE	OMLT	5 000	5 383,44	19/04/2023	5 383,63	20/04/2023	03/09/2021	7,67%	0,00%	
OAM S.A	SGI TOGO	NSIA ASSURANCES OPTIMUM	D	1 000 000	985 243,81	19/04/2023	984 967,22	20/04/2023	30/09/2021	-1,50%	-0,03%	
		FCP-1 OPTI PLACEMENT	A	5 000	15 870,18	19/04/2023	15 733,62	20/04/2023	01/02/2002	214,67%	-0,86%	
		FCP-2 OPTI REVENU	OMLT	5 000	8 340,29	19/04/2023	8 405,24	20/04/2023	01/02/2002	68,10%	0,78%	
SOGESPAR	SOGEBOURSE	FCP-3 OPTI CAPITAL	D	5 000	19 194,68	19/04/2023	19 212,75	20/04/2023	24/01/2003	284,26%	0,09%	
		FCP SOGAEVENIR	D	500	1 650,00	19/04/2023	1 643,00	20/04/2023	01/10/2002	228,60%	-0,42%	
		FCP SOGEDEFI	D	4 888	3 897,00	19/04/2023	3 878,00	20/04/2023	23/12/2014	-20,66%	-0,49%	
		FCP SOGEDYNAMIQUE	A	4 888	3 817,00	19/04/2023	3 790,00	20/04/2023	23/12/2014	-22,46%	-0,71%	
		FCP SOGELIQUID	M	10 000 000	10 752 651,00	19/04/2023	10 753 890,00	20/04/2023	16/06/2020	7,54%	0,01%	
		FCP SOGEPRIVILLEGE	D	4 888	3 994,00	19/04/2023	3 979,00	20/04/2023	23/12/2014	-18,60%	-0,38%	
SOAGA-SA	SGI-BOA CAPITAL SECURITIES	FCP SOGESECURITE	OMLT	4 888	5 136,00	19/04/2023	5 137,00	20/04/2023	23/12/2014	5,09%	0,02%	
		FCP SOGEVALOR	A	1 000	3 351,00	19/04/2023	3 334,00	20/04/2023	04/06/2002	233,40%	-0,51%	
		FCP SOAGA EPARGNE ACTIVE	D	10 000	10 927,95	19/04/2023	10 927,90	20/04/2023	28/10/2016	9,28%	-0,14%	
ENKO CAPITAL WEST AFRICA	SOCIETE GENERALE COTE D'IVOIRE	SICAV Abdou DIOUF	D	10 000 000	14 930 724,55	19/04/2023	14 900 284,29	20/04/2023	01/12/2003	49,00%	-0,20%	
		FCP BOAD CAPITAL RETRAITE	OMLT	10 000	11 986,66	19/04/2023	11 988,24	20/04/2023	08/07/2020	19,88%	0,01%	
		FCP SOAGA EPARGNE OBLIGATIONS	OMLT	5 000	5 597,74	19/04/2023	5 598,46	20/04/2023	28/04/2021	11,97%	0,01%	
		FCP SOAGA EPARGNE ACTIONS	A	5 000	8 716,30	19/04/2023	8 669,59	20/04/2023	11/03/2020	73,39%	-0,54%	
		FCP SOAGA EPARGNE SERENITE	OMLT	10 000	14 414,57	19/04/2023	14 416,57	20/04/2023	28/10/2016	44,17%	0,01%	
		FCP ENKO CAPITAL GARANTI	D	10 000	14 202,46	19/04/2023	14 184,51	20/04/2023	21/09/2020	41,85%	-0,13%	
SAPHIR ASSET MANAGEMENT	SGI BENIN	FCP PATRIMOINE	OMLT	10 000	11 494,52	19/04/2023	11 495,94	20/04/2023	18/10/2020	14,96%	0,01%	
		FCP ENKO CAPITAL OBLIGATIONS	OMLT	10 000	10 553,00	19/04/2023	10 554,12	20/04/2023	16/03/2021	5,54%	0,01%	
		FCP SAPHIR DYNAMIQUE	D	5 000	5 553,50	19/04/2023	5 548,16	20/04/2023	28/08/2017	10,96%	-0,10%	
WAFI CAPITAL S.A.	SGI AGI BENIN	FCP SAPHIR QUIETUDE	OMLT	5 000	6 225,12	19/04/2023	6 225,33	20/04/2023	28/08/2017	24,51%	0,00%	
		SICAV WAFI CAPITAL	D	10 000	8 466,83	19/09/2022	ND	ND	05/06/2020	-	-	
SGO MALI FINANCES	SGI MALI SA	FCP NYESIGUI	D	10 000	12 022,55	12/04/2023	ND	ND	01/07/2018	-	-	
HEBDOMADAIRES												
BNI GESTION	BNI FINANCES	FCP INITIATIVES SOLIDARITE	D	5 000	4 707,52	24.03.2023	4 665,01	14.04.2023	22/05/2013	-6,70%	-0,90%	
		FCPE SODEFOR	D	2 500	6 774,88	24.03.2023	6 696,14	14.04.2023	18/12/2009	167,85%	-1,16%	
Phoenicia Africa Asset Management	Phoenix Capital Management	FCP PAM ACTIONS	D	10 000	12 544,30	16/03/2023	12 469,62	23/03/2023	13/12/2017	24,70%	-0,60%	
		FCP PAM DIVERSIFIE EQUILIBRE	D	10 000	13 713,75	16/03/2023	13 590,24	23/03/2023	13/12/2017	35,90%	-0,90%	
		FCP PAM DIVERSIFIE OBLIGATIONS	D	10 000	12 893,00	16/03/2023	12 784,64	23/03/2023	13/12/2017	27,85%	-0,84%	
BOA ASSET MANAGEMENT	BOA CAPITAL SECURITIES	FCP Global Investors	D	25 000	28 862,14	07/04/2023	28 951,72	14/04/2023	Dec. 2012	15,81%	0,31%	
		FCP Boa Obligations	OMLT	10 000	12 386,58	07/04/2023	12 393,66	14/04/2023	Mars. 2017	23,94%	0,06%	
		FCP Boa Sécurité	OMLT	100 000	109 989,10	04/04/2023	110 082,46	11/04/2023	Mal. 2021	10,08%	0,08%	
		FCP Boa Actions	A	10 000	11 445,12	07/04/2023	11 501,91	14/04/2023	Juil. 2017	15,02%	0,50%	
NSIA AM	UBA CI	FCP Boa Rendement	OMLT	25 000 000	34 229 275,89	07/04/2023	34 243 682,71	14/04/2023	Dec. 2017	36,97%	0,04%	
		EVOLUTIS	D	5 000	4 136,09	14/04/2023	4 049,01	20/04/2023	16/12/2019	-19,02%	-2,11%	
BRM ASSET MANAGEMENT	IMPAXIS	FCP "SDE"	D	1 000	2 083,36	05/09/2014	ND	ND	14/03/2011	-	-	
		FCPCR SONATEL	D	1 000	7 032,33	14/04/2023	7 077,41	21/04/2023	19/02/2004	607,74%	0,64%	
		FCPE FORCE PAD	D	1 000	1 800,25	13/04/2023	1 797,94	20/04/2023	16/02/2014	-	-	
		FCPE SIMI GNESIGUI	D	1 000	1 510,17	12/04/2023	1 512,33	19/04/2023	25/02/2014	51,23%	0,14%	
		FCP EXPAT	OMLT	1 000	1 135,19	13/04/2023	1 132,68	20/04/2023	20/03/2019	13,27%	-0,22%	
		FCP CAPITAL RETRAITE	D	1 000	1 137,55	12/04/2023	1 136,22	19/04/2023	20/03/2019	13,62%	-0,12%	
		FCP RENTE PERPETUELLE	D	1 000	1 101,75	12/04/2023	1 101,75	19/04/2023	20/03/2019	10,24%	0,06%	
		FCP WALO	A	1 000	1 087,42	22/03/2021	1 091,92	29/03/2021	26/03/2019	9,19%	0,41%	
		FCP DJOLOF	OMLT	1 000	1 164,72	11/04/2023	1 172,01	18/04/2023	26/03/2019	17,20%	0,63%	
		FCP DIASPORA	D	1 000	1 154,49	11/04/2023	1 164,24	18/04/2023	19/03/2019	16,42%	0,84%	
		FCP IFC-BOAD	OMLT	100 000	127 502,62	17/04/2023	127 698,89	24/04/2023	01/01/2018	27,70%	0,15%	
		FCPE DP WORLD DAKAR	D	1 000	1 230,35	11/04/2023	1 227,90	18/04/2023	04/10/2016	22,79%	-0,20%	
EDC Asset Management	EDC Investment Corporation	FCP ECBANK UEMOA DIVERSIFIE	D	5 000	7 334,00	25/01/2023	7 384,00	01/02/2023	19/09/2007	47,68%	0,68%	
		FCP ECBANK UEMOA OBLIGATAIRE	OMLT	20 000	20 620,00	25/01/2023	20 635,00	01/02/2023	01/01/2018	3,17%	0,07%	
		FCP ECBANK UEMOA RENDEMENT	OMLT	1 000 00								