

BRVM 10	162,08
Variation Jour	↑ 0,22 %
Variation annuelle	↑ 5,58 %



BULLETIN OFFICIEL DE LA COTE

N° 171

mercredi 7 septembre 2022

Site : www.brvm.org

BRVM Composite	204,62
Variation Jour	↑ 0,20 %
Variation annuelle	↑ 1,16 %

Evolution des indices

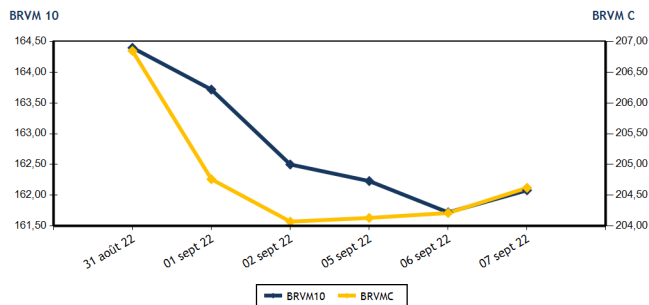

Volumes et valeurs transigés

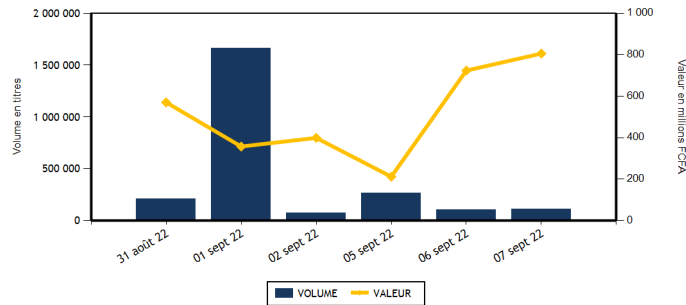

Actions	Niveau	Evol. Jour
Capitalisation boursière (FCFA)(Actions & Droits)	6 159 553 306 913	0,20 %
Volume échangé (Actions & Droits)	112 607	7,35 %
Valeur transigée (FCFA) (Actions & Droits)	794 572 215	9,90 %
Nombre de titres transigés	44	2,33 %
Nombre de titres en hausse	15	25,00 %
Nombre de titres en baisse	16	-5,88 %
Nombre de titres inchangés	13	-7,14 %

Obligations	Niveau	Evol. Jour
Capitalisation boursière (FCFA)	8 194 556 010 040	0,02 %
Volume échangé	1 188	1 064,71 %
Valeur transigée (FCFA)	11 422 576	1 249,39 %
Nombre de titres transigés	14	250,00 %
Nombre de titres en hausse	2	100,00 %
Nombre de titres en baisse	0	
Nombre de titres inchangés	12	300,00 %

PLUS FORTES HAUSSES

Titres	Cours	Evol. Jour	Evol. annuelle
SICABLE CI (CABC)	1 290	7,50 %	27,09 %
SOLIBRA CI (SLBC)	124 200	7,48 %	-20,38 %
UNILEVER CI (UNLC)	6 700	7,46 %	37,01 %
NESTLE CI (NTLC)	6 600	7,23 %	43,32 %
SICOR CI (SICC)	8 300	6,82 %	62,11 %

PLUS FORTES BAISES

Titres	Cours	Evol. Jour	Evol. annuelle
UNIWAX CI (UNXC)	1 215	-4,71 %	-39,25 %
CROWN SIEM CI (SEMC)	710	-4,70 %	-7,19 %
CIE CI (CIEC)	2 140	-4,25 %	12,93 %
FILTISAC CI (FTSC)	1 255	-2,33 %	-25,30 %
SITAB CI (STBC)	5 000	-1,86 %	-19,09 %

INDICES SECTORIELS

Base = 100 au 14 juin 1999	Nombre de sociétés	Valeur	Evol. Jour	Evol. annuelle	Volume	Valeur	PER moyen
BRVM - INDUSTRIE	12	104,01	3,95 %	-5,54 %	30 878	176 879 380	29,56
BRVM - SERVICES PUBLICS	4	467,84	-0,77 %	4,23 %	43 450	567 890 410	9,30
BRVM - FINANCES	15	77,29	-0,17 %	0,21 %	33 688	31 068 845	7,45
BRVM - TRANSPORT	2	455,07	0,00 %	-26,85 %	205	383 350	7,30
BRVM - AGRICULTURE	5	302,54	0,19 %	24,34 %	2 000	15 249 265	6,03
BRVM - DISTRIBUTION	7	380,67	1,35 %	-6,57 %	2 053	2 640 365	28,28
BRVM - AUTRES SECTEURS	1	1 782,96	-1,70 %	97,95 %	333	460 600	17,35
BRVM - PETITES CAPITALISATIONS	-	-	-	-	-	-	-

Indicateurs	1er et 2è Comp.	BRVM PC
PER moyen du marché	8,16	
Taux de rendement moyen du marché	7,30	
Taux de rentabilité moyen du marché	8,50	
Nombre de sociétés cotées	46	
Nombre de lignes obligataires	103	
Volume moyen annuel par séance	1 098 420,00	
Valeur moyenne annuelle par séance	1 577 590 473,98	

Indicateurs	1er et 2è Comp.	BRVM PC
Ratio moyen de liquidité	1,50	
Ratio moyen de satisfaction	10,21	
Ratio moyen de tendance	681,33	
Ratio moyen de couverture	14,68	
Taux de rotation moyen du marché	0,01	
Prime de risque du marché	6,35	
Nombre de SGI participantes	26	

Définitions

Volume moyen annuel par séance = Valeur annuelle échangée / nombre de séances
 Valeur moyenne annuelle par séance = Valeur annuelle échangée / nombre de séances
 Ratio moyen de liquidité = Moyenne des ratios de liquidité (Titres échangés / Volume des ordres de vente)
 Ratio moyen de satisfaction = Moyenne des ratios de satisfaction (Titres échangés / Volume des ordres d'achat)
 Ratio moyen de tendance = Moyenne des ratios de tendance (Volume des ordres d'achat / Volume des ordres de vente)
 Ratio moyen de couverture = Moyenne des ratios de couverture (Volume des ordres de vente / Volume des ordres d'achat)

Taux moyen de rotation = moyenne des taux de rotation des actions cotées (volume transigé / capi flottante)
 PER moyen du marché = moyenne des PER des actions cotées ayant un PER positif
 Taux de rendement moyen = moyenne des taux de rendement des actions cotées ayant distribué un dividende
 Taux de rentabilité moyen = moyenne des taux de rentabilité des actions cotées
 Prime de risque du marché = (1 / le PER moyen du marché) - le taux de référence actuel des emprunts d'Etat



MARCHE DES ACTIONS

Symbole	Titre	Cours Précédent	Cours du jour		Variation jour	Séance de cotation		Cours Référence	Variation de l'année précédente	Dernier dividende payé		Rdt. Net	PER
			Ouv.	Clôt.		Volume	Valeur			Montant net	Date		
SECTEUR - INDUSTRIE		104,01	points	↑	3,95 %								
CABC	SICABLE CI	1 200	1 200	1 290	7,50 %	154	187 010	1 290	27,09 %	69,00	2-août-22	5,35 %	190,47
FTSC	FILTISAC CI	1 285	1 290	1 255	-2,33 %	238	304 550	1 255	-25,30 %	235,00	30-juil.-21	18,73 %	
NEIC	NEI-CEDA CI	680	640	680	0,00 %	100	64 800	680	8,80 %	9,00	28-juin-01		8,86
NTLC	NESTLE CI	6 155	6 160	6 600	7,23 %	27 448	170 190 090	6 600	43,32 %	856,80	2-août-22	12,98 %	6,85
SEMC	CROWN SIEM CI	745	740	710	-4,70 %	120	85 800	710	-7,19 %	14,40	28-déc.-21	2,03 %	7,50
SIVC	AIR LIQUIDE CI	755	755	755	0,00 %	100	75 500	755	-15,64 %	63,00	29-sept.-17		
SLBC	SOLIBRA CI	115 560	124 200	124 200	7,48 %	3	372 600	124 200	-20,38 %	4 050,00	12-août-22	3,26 %	9,28
SMBC	SMB CI	6 700	6 650	6 650	-0,75 %	35	232 750	6 650	-3,62 %	720,00	24-août-22	10,83 %	5,52
STBC	SITAB CI	5 095	5 090	5 000	-1,86 %	13	65 900	5 000	-19,09 %	445,12	21-juil.-22	8,90 %	9,45
TTRC	TRITURAF CI-Ste en Liquidation	490	SP	SP	0,00 %			490	0,00 %	1 440,00	19-juil.-02		
UNLC	UNILEVER CI	6 235	6 700	6 700	7,46 %	370	2 479 000	6 700	37,01 %	1 233,00	9-juil.-12		10,10
UNXC	UNIWAX CI	1 275	1 275	1 215	-4,71 %	2 297	2 821 380	1 215	-39,25 %	60,75	29-juil.-22	5,00 %	18,00
TOTAL						30 878	176 879 380						29,56
SECTEUR - SERVICES PUBLICS		467,84	points	↓	-0,77 %								
CIEC	CIE CI	2 235	2 200	2 140	-4,25 %	488	1 047 130	2 140	12,93 %	153,16	25-juil.-22	7,16 %	12,28
ONTBF	ONATEL BF	3 795	3 790	3 790	-0,13 %	2 968	11 195 035	3 790	-3,93 %	416,58	15-juin-22	10,99 %	7,96
SDCC	SODE CI	5 400	5 200	5 400	0,00 %	3 394	17 655 285	5 400	25,73 %	337,50	27-juil.-21	6,25 %	11,17
SNTS	SONATEL SN	14 700	14 740	14 610	-0,61 %	36 600	537 992 960	14 610	4,54 %	1 400,00	18-mai-22	9,58 %	5,79
TOTAL						43 450	567 890 410						9,30
SECTEUR - FINANCES		77,29	points	↓	-0,17 %								
BICC	BICI CI	6 550	6 550	6 500	-0,76 %	319	2 075 200	6 500	-12,16 %	518,00	15-juil.-22	7,97 %	11,28
BOAB	BANK OF AFRICA BN	6 100	6 100	6 100	0,00 %	25	152 500	6 100	15,09 %	546,00	25-mai-22	8,95 %	7,42
BOABF	BANK OF AFRICA BF	5 100	5 200	5 200	1,96 %	262	1 382 290	5 200	-16,13 %	448,00	4-mai-22	8,62 %	5,38
BOAC	BANK OF AFRICA CI	4 365	4 365	4 310	-1,26 %	576	2 491 165	4 310	-26,39 %	374,00	28-avr.-22	8,68 %	5,18
BOAM	BANK OF AFRICA ML	1 500	1 500	1 550	3,33 %	1 081	1 627 020	1 550	4,38 %	271,00	15-mai-19		13,54
BOAN	BANK OF AFRICA NG	6 300	6 300	6 300	0,00 %	1	6 300	6 300	23,53 %	567,30	12-mai-22	9,00 %	8,72
BOAS	BANK OF AFRICA SENEGAL	2 415	2 480	2 420	0,21 %	338	830 260	2 420	2,98 %	161,01	1-juin-21	6,65 %	5,25
CBIBF	CORIS BANK INTERNATIONAL	8 700	8 700	8 700	0,00 %	176	1 531 160	8 700	-17,14 %	448,00	6-juil.-22	5,15 %	5,98
ECOC	ECOBANK COTE D'IVOIRE	4 540	4 540	4 565	0,55 %	722	3 280 030	4 565	-4,60 %	420,30	29-avr.-22	9,21 %	7,33
ETIT	ECOBANK TRANS. INCORP. TG	19	19	19	0,00 %	27 874	526 530	19	5,56 %	0,90	20-juin-22	4,74 %	1,77
NSBC	NSIA BANQUE COTE D'IVOIRE	5 600	5 400	5 500	-1,79 %	328	1 754 850	5 500	-11,08 %	77,69	27-juil.-20	1,41 %	5,74
ORGT	ORAGROUP TOGO	3 900	3 900	3 900	0,00 %	16	62 400	3 900	-6,92 %	59,52	17-juil.-20	1,53 %	13,67
SAFC	SAFCA CI	865	890	890	2,89 %	4	3 560	890	4,71 %	23,04	29-juil.-11		
SGBC	SOCIETE GENERALE COTE D'IVOIRE	13 900	13 805	13 750	-1,08 %	699	9 618 135	13 750	29,78 %	1 004,93	10-juin-22	7,31 %	6,34
SIBC	SOCIETE IVOIRIENNE DE BANQUE	4 550	4 500	4 545	-0,11 %	1 267	5 727 445	4 545	14,05 %	405,00	30-juin-22	8,91 %	6,68
TOTAL						33 688	31 068 845						7,45
SECTEUR - TRANSPORT		455,07	points	→	0,00 %								
SDSC	BOLLORE	1 870	1 870	1 870	0,00 %	205	383 350	1 870	-27,24 %	130,00	23-juin-22	6,95 %	7,30
SVOC	MOVIS CI	2 395	SP	SP	0,00 %			2 395	0,00 %	270,00	5-juil.-99		

TOTAL

205

383 350

7,30

MARCHE DES ACTIONS

Symbole	Titre	Cours Précédent	Cours du jour		Variation jour	Séance de cotation		Cours Référence	Variation de l'année précédente	Dernier dividende payé		Rdt. Net	PER
			Ouv.	Clôt.		Volume	Valeur			Montant net	Date		
SECTEUR - AGRICULTURE		302,54	points		↑	0,19 %							
PALC	PALM CI	10 965	10 975	10 995	0,27 %	984	10 817 680	10 995	57,30 %	1 236,34	31-août-22	11,24 %	4,00
SCRC	SUCRIVOIRE	1 105	1 105	1 110	0,45 %	293	324 105	1 110	15,63 %	40,50	20-août-21	3,65 %	
SICC	SICOR CI	7 770	8 250	8 300	6,82 %	27	221 400	8 300	62,11 %	1 919,00	25-sept.-00		5,03
SOGC	SOGB CI	5 490	5 490	5 490	0,00 %	390	2 141 880	5 490	9,80 %	541,81	21-juil.-22	9,87 %	8,05
SPHC	SAPH CI	5 700	5 700	5 700	0,00 %	306	1 744 200	5 700	9,72 %	365,40	4-août-22	6,41 %	7,02
TOTAL						2 000	15 249 265						6,03
SECTEUR - DISTRIBUTION		380,67	points		↑	1,35 %							
ABJC	SERVAIR ABIDJAN CI	1 505	1 500	1 600	6,31 %	177	265 835	1 600	-8,57 %	57,73	24-août-22	3,61 %	18,31
BNBC	BERNABE CI	2 180	2 100	2 175	-0,23 %	57	120 325	2 175	0,00 %	45,00	19-juil.-19		90,15
CFAC	CFAO MOTORS CI	870	870	900	3,45 %	622	540 170	900	-24,37 %	69,47	2-août-22	7,72 %	24,32
PRSC	TRACTAFRIC MOTORS CI	3 550	3 550	3 550	0,00 %	17	60 350	3 550	-15,48 %	175,86	30-août-22	4,95 %	11,85
SHEC	VIVO ENERGY CI	875	895	890	1,71 %	758	675 340	890	3,49 %	63,90	26-nov.-20	7,18 %	23,76
TTLC	TOTAL CI	2 240	2 245	2 230	-0,45 %	215	481 390	2 230	6,19 %	159,29	25-août-22	7,14 %	12,60
TTLS	TOTAL SN	2 440	2 400	2 440	0,00 %	207	496 955	2 440	23,54 %	187,30	22-juil.-22	7,68 %	16,94
TOTAL						2 053	2 640 365						28,28
AUTRES SECTEURS		1 782,96	points		↓	-1,70 %							
STAC	SETAO CI	1 470	1 450	1 445	-1,70 %	333	460 600	1 445	97,95 %	66,15	18-juil.-22	4,58 %	17,35
TOTAL						333	460 600						17,35
TOTAL - Marché des actions						112 607	794 572 215						

MARCHE DES DROITS

Symbole	Titre	Cours Précédent	Cours du jour		Variation jour	Séance de cotation		Cours Référence	Variation depuis l'origine	Parité	Periode de négociation	
			Ouv.	Clôt.		Volume	Valeur				Début	fin
TOTAL												
TOTAL - Marché des droits												

TROISIEME COMPARTIMENT - BRVM PETITES CAPITALISATIONS

Symbole	Titre	Cours Précédent	Cours du jour		Variation jour	Séance de cotation		Cours Référence	Variation depuis l'origine
			Ouv.	Clôt.		Volume	Valeur		
TOTAL									
TOTAL - 3ème Compartiment - BRVM PC									

Légende:
 (d) Ex-dividende (V) Variation par rapport au cours de référence
 Cours du jour: Ouv.: Ouverture Clôt.: Clôture Moy.: Moyen
 Mentions : NC: Non Coté Ex-c: Ex-coupon Ex-d: Ex-droit SP: Suspendu Val-T: Valeur Théorique
 PER = Cours / BNPA selon les données disponibles Rdt. Net: Rendement net (DNPA / Cours)
 Comp.: 1 - Premier Compartiment 2 - Second Compartiment 3 - Compartiment de croissance
 Ratio de liquidité = Titres échangés / Volume des ordres de vente
 : Progression de l'indice sectoriel : Stabilité de l'indice sectoriel : Recul de l'indice sectorie

MARCHE DES OBLIGATIONS

Symbole	Titre	Valeur nominale	Cours Précédent	Cours du jour	Cours Référence	Séance de cotation		Coupon couru	Coupon d'intérêt		Type Amort	
						Volume	Valeur	Période Montant net		Eché.		
OBLIGATIONS D'ETAT												
EOM.01	ETAT DU MALI 6.20% 2016-2023	1 665	1 665	NC	1 665			30,26	A	103,23	23-mai-23	ACD
EOM.02	Etat du Mali 6.50% 2017-2024	4 000	4 000	3 999	3 999.60	59	235 976	99,73	A	260,00	20-avr.-23	AC
EOM.03	ETAT DU MALI 6,50 % 2018-2025	8 000	8 000	8 000	8 000	70	560 000	600,14	A	650,00	5-oct.-22	AC
EOM.04	ETAT DU MALI 6,50% 2019-2027	10 000	10 000	NC	10 000			101,51	A	650,00	12-juil.-23	AC
EOM.05	ETAT DU MALI 6,50% 2020-2028	10 000	10 000	NC	10 000			292,05	A	650,00	27-mars-23	ACD
EOM.06	ETAT DU MALI 6,50% 2020-2027	10 000	10 000	10 000	10 000	50	500 000	500,41	A	650,00	30-nov.-22	AC
EOM.07	ETAT DU MALI 6.50% 2021-2031	10 000	10 000	10 000	10 000	6	60 000	256,44	A	650,00	16-avr.-23	AC
EOS.05	ETAT SENEGAL 6.50% 2013-2023	10 000	10 000	NC	10 000			70,65	S	325,00	29-janv.-23	ACD
EOS.07	ETAT SENEGAL 6.30% 2015-2025	10 000	10 700	10 700	10 700	27	273 500	181,23	S	317,59	25-nov.-22	ACD
TPBF.010	TPBF 6,50% 2020 - 2028	10 000	10 700	NC	10 700			302,04	S	325,00	20-sept.-22	ACD
TPBF.011	TPBF 6,50 % 2020-2028	10 000	10 000	NC	10 000			105,98	S	325,00	9-janv.-23	ACD
TPBF.012	TPBF 6.50% 2021-2031	10 000	10 700	NC	10 700			293,21	S	325,00	25-sept.-22	ACD
TPBF.013	TPBF 6,50 % 2021 - 2031	10 000	10 450	NC	10 450			111,28	S	325,00	6-janv.-23	ACD
TPBF.04	TPBF 6.50% 2017-2027	10 000	10 000	NC	10 000			67,67	S	327,67	31-janv.-23	ACD
TPBF.05	TPBF 6,50% 2017-2024	10 000	10 700	NC	10 700			124,32	S	325,00	29-déc.-22	ACD
TPBF.06	TPBF 6.50% 2018-2025	10 000	10 700	NC	10 700			166,48	S	324,11	5-déc.-22	ACD
TPBF.07	TPBF 6,50% 2018- 2025	10 000	10 000	NC	10 000			203,13	S	325,00	15-nov.-22	AC
TPBF.08	TPBF 6,50% 2019-2027	10 000	10 500	NC	10 500			220,82	S	327,67	6-nov.-22	ACD
TPBF.09	TPBF 6,50% 2019 - 2027	10 000	10 700	NC	10 700			269,95	S	325,00	8-oct.-22	ACD
TPBJ.03	TPBJ 6,50% 2020-2028	10 000	10 000	NC	10 000			673,15	A	650,00	25-août-22	AC
TPBJ.04	TPBJ 5,50 % 2022-2037	10 000	10 000	NC	10 000			286,30	A	550,00	1-mars-23	AC
TPBJ.05	TPBJ 5,85 % 2022-2042	10 000	10 000	NC	10 000			304,52	A	585,00	1-mars-23	ACD
TPCI.017	TPCI 3% 2014-2024	10 000	10 000	NC	10 000			65,57	S	150,00	19-déc.-22	ACD
TPCI.019	TPCI 5.99% 2015-2025	10 000	10 000	NC	10 000			190,37	A	599,00	14-mai-23	ACD
TPCI.020	TPCI 5.85% 2015-2022	10 000	10 000	NC	10 000			247,75	S	292,50	5-oct.-22	ACD
TPCI.021	TPCI 6% 2016-2028	10 000	10 000	NC	10 000			249,86	A	600,00	8-avr.-23	ACD
TPCI.022	TPCI 5.90% 2016 - 2026	10 000	10 000	NC	10 000			135,78	A	590,00	15-juin-23	ACD
TPCI.023	TPCI 5.90% 2016-2026	10 000	10 215	NC	10 215			475,23	A	590,00	17-nov.-22	ACD
TPCI.024	TPCI 6.25% 2017-2029	10 000	10 700	NC	10 700			273,22	S	312,50	30-sept.-22	ACD
TPCI.025	TPCI 5,95% 2017-2024 A	10 000	10 000	NC	10 000			221,09	S	297,50	24-oct.-22	ACD
TPCI.026	TPCI 5,95% 2017-2024 B	10 000	10 090	NC	10 090			194,02	S	297,50	10-nov.-22	ACD
TPCI.027	TPCI 6% 2017-2025	10 000	10 250	NC	10 250			114,75	S	300,00	29-déc.-22	ACD
TPCI.028	TPCI 6% 2018 - 2026	10 000	10 700	NC	10 700			59,18	A	600,00	2-août-23	ACD
TPCI.029	TPCI 6% 2018-2026	10 000	10 000	NC	10 000			530,96	A	600,00	19-oct.-22	ACD
TPCI.030	TPCI 5,95% 2018-2025	7 000	7 105	NC	7 105			98,13	S	208,82	13-déc.-22	ACD
TPCI.031	TPCI 5,75% 2019 - 2026	10 000	10 230	NC	10 230			124,45	A	575,00	20-juin-23	ACD
TPCI.032	TPCI 2,23% 2019-2026	10 000		NC				48,27	A	223,00	20-juin-23	ACD
TPCI.033	TPCI 5.75% 2019-2026	8 000	8 560	NC	8 560			215,51	A	460,00	20-mars-23	ACD
TPCI.034	TPCI 6% 2019-2029	8 750	8 750	NC	8 750			245,96	A	525,00	20-mars-23	ACD
TPCI.035	TPCI 5,75% 2019 -2026	10 000	10 200	NC	10 200			91,37	A	575,00	11-juil.-23	ACD
TPCI.036	TPCI 5,75% 2019- 2026	10 000	10 180	NC	10 180			26,78	A	575,00	21-août-23	ACD
TPCI.037	TPCI 5,80% 2019-2026	10 000	10 000	NC	10 000			440,16	A	580,00	4-déc.-22	ACD
TPCI.038	TPCI 5,75% 2019-2026	10 000	10 000	NC	10 000			436,37	A	575,00	4-déc.-22	ACD
TPCI.039	TPCI 5,75% 2019 - 2026	10 000	10 700	NC	10 700			511,99	A	575,00	17-oct.-22	ACD
TPCI.040	TPCI 5,75% 2019-2026	10 000	10 200	NC	10 200			378,08	A	575,00	10-janv.-23	ACD
TPCI.041	TPCI 5,80% 2020-2027	10 000	10 700	NC	10 700			303,51	A	580,00	28-févr.-23	ACD
TPCI.042	TPCI 5,90% 2020-2030	10 000	10 500	NC	10 500			308,74	A	590,00	28-févr.-23	ACD
TPCI.043	TPCI 5,90% 2020 - 2030	10 000	10 000	NC	10 000			221,45	A	590,00	23-avr.-23	ACD
TPCI.044	TPCI 5,80% 2020 - 2027	10 000	10 100	10 100	10 100	400	4 040 000	217,70	A	580,00	23-avr.-23	ACD
TPCI.045	TPCI 5,80% 2020 -2027	10 000	10 000	NC	10 000			131,89	A	580,00	16-juin-23	ACD
TPCI.046	TPCI 5,90% 2020 - 2030	10 000	10 000	NC	10 000			134,16	A	590,00	16-juin-23	ACD
TPCI.047	TPCI 5,80% 2020 - 2027	10 000	10 250	NC	10 250			131,89	A	580,00	16-juin-23	ACD
TPCI.048	TPCI 5,80% 2020- 2027	10 000	10 000	NC	10 000			63,56	A	580,00	29-juil.-23	ACD
TPCI.049	TPCI 5,90% 2020- 2030	10 000	10 085	NC	10 085			64,66	A	590,00	29-juil.-23	ACD
TPCI.050	TPCI 5,90% 2020-2030	10 000	10 000	NC	10 000			606,16	A	590,00	28-août-22	ACD
TPCI.051	TPCI 5,80% 2020-2027	10 000	10 100	NC	10 100			540,27	A	580,00	2-oct.-22	ACD
TPCI.052	TPCI 5,90 % 2020-2030	10 000	10 250	NC	10 250			549,59	A	590,00	2-oct.-22	ACD
TPCI.053	TPCI 5,80% 2020-2027	10 000	10 600	NC	10 600			498,96	A	580,00	28-oct.-22	ACD
TPCI.054	TPCI 5,90% 2020-2030	10 000	10 300	NC	10 300			507,56	A	590,00	28-oct.-22	ACD
TPCI.055	TPCI 5,80% 2020 -2027	10 000	10 500	NC	10 500			408,38	A	580,00	24-déc.-22	ACD

mercredi 7 septembre 2022

TPCI.056	TPCI 5,90% 2020- 2030	10 000	10 700	NC	10 700			415,42	A	590,00	24-déc.-22	ACD
TPCI.057	TPCI 5,80% 2020-2027	10 000	10 000	NC	10 000			462,41	A	580,00	20-nov.-22	ACD
TPCI.058	TPCI 5,80% 2021-2028	10 000	10 400	NC	10 400			289,21	A	580,00	9-mars-23	ACD
TPCI.059	TPCI 5,90% 2021-2031	10 000	10 500	NC	10 500			294,19	A	590,00	9-mars-23	ACD
TPCI.060	TPCI 5,80% 2021-2028	10 000	10 050	NC	10 050			185,92	A	580,00	13-mai-23	ACD
TPCI.061	TPCI 5,90% 2021-2031	10 000	10 050	NC	10 050			189,12	A	590,00	13-mai-23	ACD
TPCI.062	TPCI 5,80 % 2021 -2028	10 000	10 600	10 700	10 700	5	53 500	109,64	A	580,00	30-juin-23	ACD
TPCI.063	TPCI 5,90% 2021 -2031	10 000	10 000	NC	10 000			111,53	A	590,00	30-juin-23	ACD
TPCI.064	TPCI 5,80 % 2021 - 2028	10 000	10 180	NC	10 180			34,96	A	580,00	16-août-23	ACD
TPCI.065	TPCI 5,90% 2021-2031	10 000	10 000	NC	10 000			552,82	A	590,00	30-sept.-22	ACD
TPCI.066	TPCI 5,90% 2021-2031	10 000	10 095	10 095	10 095	500	5 047 500	494,63	A	590,00	5-nov.-22	ACD
TPCI.067	TPCI 5,90 % 2021-2036	10 000	10 300	NC	10 300			428,36	A	590,00	16-déc.-22	ACD
TPCI.068	TPCI 5,90 % 2022-2037	10 000	10 700	10 700	10 700	12	123 500	352,38	A	590,00	1-févr.-23	ACD
TPCI.069	TPCI 5,75 % 2022-2037	10 000	10 000	NC	10 000			266,23	A	575,00	22-mars-23	ACD
TPCI.070	TPCI 5,75 % 2022-2037	10 000	9 950	NC	9 950			206,37	A	575,00	29-avr.-23	ACD
TPCI.071	TPCI 5,65% 2022-2032	10 000	10 000	NC	10 000			130,03	A	565,00	15-juin-23	ACD
TPNE.01	TRESOR PUBLIC DU NIGER 6,50% 2019-2026	10 000	10 700	NC	10 700			290,27	A	650,00	28-mars-23	ACD
TPNE.02	TRESOR PUBLIC DU NIGER 6,50% 2019 - 2026	10 000	10 700	10 700	10 700	11	113 500	65,89	A	650,00	1-août-23	ACD
TPNE.03	TRESOR PUBLIC DU NIGER 6,5% 2020-2027	10 000	10 700	NC	10 700			67,67	A	650,00	31-juil.-23	ACD
TPNE.04	TRESOR PUBLIC DU NIGER 6,30% 2021-2031	10 000	10 500	NC	10 500			654,16	A	630,00	24-août-22	ACD
TPNE.05	TPNE 6,15 % 2022-2034	10 000	10 300	NC	10 300			161,75	A	615,00	3-juin-23	ACD
TOTAL						1 140	11 007 476					

OBLIGATIONS REGIONALES

BIDC.04	BIDC-EBID 6.10% 2017-2027	6 250	6 688	NC	6 687.50			86,70	A	381,25	16-juin-23	ACD
BIDC.05	BIDC-EBID 6,40% 2019-2026	10 000	10 700	NC	10 700			99,13	S	320,00	12-janv.-23	ACD
BIDC.06	BIDC-EBID 6,50 % 2021-2028	10 000	10 700	NC	10 700			199,45	S	327,67	18-nov.-22	ACD
CRRH.02	CRRH-UEMOA 6.10% 2012-2024	10 000	10 000	NC	10 000			86,20	S	305,00	17-janv.-23	AC
CRRH.03	CRRH-UEMOA 6% 2013-2023	10 000	10 000	NC	10 000			219,67	S	300,00	26-oct.-22	AC
CRRH.04	CRRH-UEMOA 6% 2014-2024	10 000	9 975	10 000	10 000	21	210 000	113,11	S	300,00	30-déc.-22	AC
CRRH.05	CRRH-UEMOA 5.85% 2015-2025	10 000	10 000	NC	10 000			104,18	S	294,90	4-janv.-23	AC
CRRH.06	CRRH-UEMOA 5.85% 2016-2026	10 000	10 230	NC	10 230			104,92	S	292,50	3-janv.-23	ACD
CRRH.07	CRRH-UEMOA 5.95% 2017-2029	6 250	6 250	6 250	6 250	4	25 000	114,19	S	185,94	17-nov.-22	AC
CRRH.08	CRRH-UEMOA 5.95% 2018-2030	7 083	7 083	NC	7 083.33			89,82	S	210,73	21-déc.-22	AC
CRRH.09	CRRH-UEMOA 6.05% 2018-2033	7 667	7 667	NC	7 667			98,85	S	231,92	21-déc.-22	AC
TOTAL						25	235 000					

OBLIGATIONS PRIVEES

BHSN.01	DIASPORA BONDS BHS 6,25% 2019-	10 000	10 700	NC	10 700			101,03	S	315,07	10-janv.-23	ACD
FNSBC.01	FCTC NSIA BANQUE 7 % 2020-2025	6 111	6 142	NC	6 141.67			94,56	T	104,81	16-sept.-22	ACD
FORBT.01	FCTC ORABANK 7 % 2021-2026	10 000	10 000	10 000	10 000	10	100 000	529,41	T	686,00	28-sept.-22	ACD
FTMC.01	FCTC TEYLIM IMMO 7 % 2021-2028	10 000	10 200	NC	10 200			341,14	T	171,50	8-juin-22	ACD
ORGT.02	ORAGROUP SA 7,15% 2021-2028	10 000	10 400	NC	10 400			261,78	S	357,50	26-oct.-22	ACD
PADS.03	PAD 6,60% 2020-2027	10 000	10 000	NC	10 000			254,26	S	330,00	19-oct.-22	ACD
SNLC.01	SENELEC 6,50% 2018-2025	6 000	6 420	6 420	6 420	13	80 100	173,80	S	195,00	27-sept.-22	AC
SNTS.02	SONATEL 6,50% 2020-2027	10 000	10 700	NC	10 700			87,27	S	302,99	16-janv.-23	ACD
TOTAL						23	180 100					

SUKUK ET TITRES ASSIMILES

SUKCI.S2	SUKUK CI 5.75% 2016-2023	10 000	10 600	NC	10 600			293,89	S	293,89	7-sept.-22	ACD
SUKSN.S2	SUKUK SN 6% 2016-2026	10 000	10 700	NC	10 700			71,67	S	306,67	26-janv.-23	ACD
SUKTG.S1	SUKUK TG 6.5% 2016-2026	10 000	10 700	NC	10 700			43,14	S	377,99	17-févr.-23	ACD
TOTAL						0	0					

TOTAL - Marché des obligations

1 188 11 422 576

Légende :
 (#) (*) Ex-Coupon couru (#)Cours de référence amorti / Coupon couru Ex-c (#)Ex-marge de profits
 Cours du jour: Ouv.: Ouverture Clôt.: Clôture Moy.: Moyen
 Type Amort: Type d'Amortissement IF: In Fine AC: Amortissement Constant AD: Amortissement Dégressif ACD: Amortissement Constant Différé
 Période: Périodicité de paiement des coupons A: Annuelle S: Semestrielle T: Trimestrielle
 Eché.: Échéance de paiement des intérêts
 Mentions: NC: Non Coté Ex-c: Ex-coupon ou Ex-droit SP: Suspendu

INFORMATIONS

OPERATIONS EN COURS

Emetteur	Opération
TPCI	Première cotation - TPCI 5,65 % 2022-2029 - TPCI 5,75% 2022-2032 - TPCI 5,85% 2022-2042 - Première cotation le 29 septembre 2022
BIDC	Première cotation - BIDC - EBID 5,90 % 2022-2029 - Première cotation le 20 septembre 2022

AVIS

Entité	N°	Nature	Objet
BRVM	182-2022	Païement Intérêts	Païement des intérêts annuels - TPCI 5,90 % 2020-2030
BRVM	183-2022	Païement Intérêts et remboursement	Païement des intérêts semestriels et remboursement partiel du capital - TPCI 6,25 % 2017-2029
BRVM	184-2022	Païement Intérêts	Païement des intérêts annuels - TPCI 5,90 % 2021-2031

COMMUNIQUES

Emetteur	N°	Nature	Objet
BICI CI	20220907	Rapport d'activités du 1er semestre	rapport d'activité - 1er semestre 2022 - BICI CI

QUANTITES RESIDUELLES

MARCHE DES ACTIONS

Symbole	Titre	Quantité résiduelle à l'achat	Cours Achat / Vente			Quantité résiduelle à la vente	Cours de Référence
ABJC	SERVAIR ABIDJAN CI	5	1,520	/	1,600	98	1 600
BICC	BICI CI	5	6,505	/	6,550	10	6 500
BNBC	BERNABE CI	7	2,125	/	2,175	10	2 175
BOAB	BANK OF AFRICA BN	598	6,100	/	6,200	15	6 100
BOABF	BANK OF AFRICA BF	45	5,200	/	5,395	122	5 200
BOAC	BANK OF AFRICA CI	56	4,305	/	4,350	944	4 310
BOAM	BANK OF AFRICA ML	2	1,520	/	1,550	142	1 550
BOAN	BANK OF AFRICA NG	5 800	6,250	/	6,300	9 615	6 300
BOAS	BANK OF AFRICA SENEGAL	11 900	2,420	/	2,480	26	2 420
CABC	SICABLE CI	50	1,115	/	1,150	559	1 290
CBIBF	CORIS BANK INTERNATIONAL	61	8,690	/	8,700	930	8 700
CFAC	CFAO MOTORS CI	30	865	/	900	99	900
CIEC	CIE CI	6	2,140	/	2,150	12	2 140
ECOC	ECOBANK COTE D'IVOIRE	40	4,550	/	4,565	787	4 565
ETIT	ECOBANK TRANS. INCORP. TG	810 105	18	/	19	3 907 290	19
FTSC	FILTISAC CI	241	1,255	/	1,280	99	1 255
NEIC	NEI-CEDA CI	1	650	/	680	5	680
NSBC	NSIA BANQUE COTE D'IVOIRE	10	5,250	/	5,500	62	5 500
N TLC	NESTLE CI	100	6,205	/	6,600	1	6 600
ONTBF	ONATEL BF	2 026	3,755	/	3,790	2 665	3 790
ORGT	ORAGROUP TOGO	2	3,825	/	3,900	136	3 900
PALC	PALM CI	40	10,975	/	10,995	44	10 995
PRSC	TRACTAFRIC MOTORS CI	126	3,550	/	3,555	22	3 550
SAFC	SAFCA CI	39	865	/	890	2 081	890
SCRC	SUCRIVOIRE	779	1,100	/	1,105	500	1 110
SDCC	SODE CI	6	5,215	/	5,400	112	5 400
SDSC	BOLLORE	4	1,765	/	1,850	305	1 870
SEMC	CROWN SIEM CI	107	710	/	740	60	710
SGBC	SOCIETE GENERALE COTE D'IVOIRE	754	13,750	/	13,800	119	13 750
SHEC	VIVO ENERGY CI	4	875	/	890	94	890
SIBC	SOCIETE IVOIRIENNE DE BANQUE	655	4,500	/	4,545	304	4 545
SICC	SICOR CI	9	8,250	/	8,350	1	8 300
SIVC	AIR LIQUIDE CI	88	765	/	780	704	755
SLBC	SOLIBRA CI	5	107,755	/	124,200	1	124 200
SMBC	SMB CI	3	6,450	/	6,650	170	6 650
SNTS	SONATEL SN	33	14,610	/	14,715	4 534	14 610
SOGC	SOGB CI	406	5,490	/	5,500	95	5 490
SPHC	SAPH CI	1	5,655	/	5,700	404	5 700
STAC	SETAO CI			/	1,450	355	1 445
STBC	SITAB CI	100	4,905	/	5,000	1 761	5 000
SVOC	MOVIS CI			/			2 395
TTLC	TOTAL CI	500	2,215	/	2,230	208	2 230
TTLS	TOTAL SN	467	2,400	/	2,440	49	2 440
TTRC	TRITURAF CI-Ste en Liquidation			/			490
UNLC	UNILEVER CI	113	6,235	/	6,700	189	6 700
UNXC	UNIWAX CI	70	1,215	/	1,245	970	1 215

QUANTITES RESIDUELLES

MARCHE DES DROITS

Symbole	Titre	Quantité résiduelle à l'achat	Cours Achat / Vente	Quantité résiduelle à la vente	Cours de Référence
---------	-------	-------------------------------	---------------------	--------------------------------	--------------------

TROISIEME COMPARTIMENT - BRVM PETITES CAPITALISATIONS

Symbole	Titre	Quantité résiduelle à l'achat	Cours Achat / Vente	Quantité résiduelle à la vente	Cours de Référence
---------	-------	-------------------------------	---------------------	--------------------------------	--------------------

QUANTITES RESIDUELLES

MARCHE DES OBLIGATIONS

Symbole	Titre	Quantité résiduelle à l'achat	Cours Achat / Vente	Quantité résiduelle à la vente	Cours de Référence
BHSN.01	DIASPORA BONDS BHS 6,25% 2019-		/ 10,700	999	10 700
FNSBC.01	FCTC NSIA BANQUE 7 % 2020-2025	75	6,141.66 /		6 142
FORBT.01	FCTC ORABANK 7 % 2021-2026		/		10 000
FTMC.01	FCTC TEYLIM IMMO 7 % 2021-2028		/ 9,679.17	42	10 200
ORGT.02	ORAGROUP SA 7,15% 2021-2028	200	10,000 /	5 300	10 400
PADS.03	PAD 6,60% 2020-2027		/ 10,400	580	10 000
SNLC.01	SENELEC 6,50% 2018-2025		/ 6,420	5	6 420
SNTS.02	SONATEL 6,50% 2020-2027		/		10 700
EOM.01	ETAT DU MALI 6.20% 2016-2023		/		1 665
EOM.02	Etat du Mali 6.50% 2017-2024		/ 4,000	541	4 000
EOM.03	ETAT DU MALI 6,50 % 2018-2025		/		8 000
EOM.04	ETAT DU MALI 6,50% 2019-2027		/		10 000
EOM.05	ETAT DU MALI 6,50% 2020-2028		/		10 000
EOM.06	ETAT DU MALI 6,50% 2020-2027		/		10 000
TPNE.03	TRESOR PUBLIC DU NIGER 6,5% 2020-2027		/		10 700
TPNE.04	TRESOR PUBLIC DU NIGER 6,30% 2021-2031		/ 10,500	4 790	10 500
TPNE.05	TPNE 6,15 % 2022-2034		/ 10,300	1 995	10 300
TPCI.068	TPCI 5,90 % 2022-2037		/ 10,700	5	10 700
TPCI.069	TPCI 5,75 % 2022-2037		/ 10,200	3 993	10 000
TPCI.070	TPCI 5,75 % 2022-2037		/ 9,950	27 995	9 950
TPCI.071	TPCI 5,65% 2022-2032		/		10 000
TPNE.01	TRESOR PUBLIC DU NIGER 6,50% 2019-2026		/		10 700
TPNE.02	TRESOR PUBLIC DU NIGER 6,50% 2019 - 2026		/ 10,700	1 895	10 700
TPCI.062	TPCI 5,80 % 2021 -2028		/ 10,700	5	10 700
TPCI.063	TPCI 5,90% 2021 -2031		/		10 000
TPCI.064	TPCI 5,80 % 2021 - 2028		/		10 180
TPCI.065	TPCI 5,90% 2021-2031		/		10 000
TPCI.066	TPCI 5,90% 2021-2031		/ 10,095	3 495	10 095
TPCI.067	TPCI 5,90 % 2021-2036		/ 10,300	9 974	10 300
TPCI.056	TPCI 5,90% 2020- 2030		/		10 700
TPCI.057	TPCI 5,80% 2020-2027		/ 10,300	200 000	10 000
TPCI.058	TPCI 5,80% 2021-2028		/ 10,300	500 000	10 400
TPCI.059	TPCI 5,90% 2021-2031		/		10 500
TPCI.060	TPCI 5,80% 2021-2028		/		10 050
TPCI.061	TPCI 5,90% 2021-2031		/		10 050
TPCI.050	TPCI 5,90% 2020-2030		/		10 000
TPCI.051	TPCI 5,80% 2020-2027		/		10 100
TPCI.052	TPCI 5,90 % 2020-2030		/ 10,250	5 990	10 250
TPCI.053	TPCI 5,80% 2020-2027		/		10 600
TPCI.054	TPCI 5,90% 2020-2030		/		10 300
TPCI.055	TPCI 5,80% 2020 -2027		/		10 500
TPCI.044	TPCI 5,80% 2020 - 2027		/ 10,100	3 570	10 100
TPCI.045	TPCI 5,80% 2020 -2027		/ 10,300	150 000	10 000
TPCI.046	TPCI 5,90% 2020 - 2030		/		10 000
TPCI.047	TPCI 5,80% 2020 - 2027		/		10 250
TPCI.048	TPCI 5,80% 2020- 2027		/		10 000
TPCI.049	TPCI 5,90% 2020- 2030		/		10 085
TPCI.038	TPCI 5,75% 2019-2026		/		10 000
TPCI.039	TPCI 5,75% 2019 - 2026		/		10 700

mercredi 7 septembre 2022

TPCI.O40	TPCI 5,75% 2019-2026			/			10 200
TPCI.O41	TPCI 5,80% 2020-2027			/			10 700
TPCI.O42	TPCI 5,90% 2020-2030			/	10,500	4 988	10 500
TPCI.O43	TPCI 5,90% 2020 - 2030			/	10,100	1 600	10 000
TPCI.O32	TPCI 2,23% 2019-2026			/			10 000
TPCI.O33	TPCI 5.75% 2019-2026			/			8 560
TPCI.O34	TPCI 6% 2019-2029			/	8,837.50	33	8 750
TPCI.O35	TPCI 5,75% 2019 -2026			/			10 200
TPCI.O36	TPCI 5,75% 2019- 2026			/			10 180
TPCI.O37	TPCI 5,80% 2019-2026			/			10 000
TPCI.O26	TPCI 5,95% 2017-2024 B			/			10 090
TPCI.O27	TPCI 6% 2017-2025			/			10 250
TPCI.O28	TPCI 6% 2018 - 2026			/	10,500	40	10 700
TPCI.O29	TPCI 6% 2018-2026			/			10 000
TPCI.O30	TPCI 5,95% 2018-2025			/			7 105
TPCI.O31	TPCI 5,75% 2019 - 2026			/			10 230
TPCI.O20	TPCI 5.85% 2015-2022			/			10 000
TPCI.O21	TPCI 6% 2016-2028			/			10 000
TPCI.O22	TPCI 5.90% 2016 - 2026			/			10 000
TPCI.O23	TPCI 5.90% 2016-2026			/			10 215
TPCI.O24	TPCI 6.25% 2017-2029			/			10 700
TPCI.O25	TPCI 5,95% 2017-2024 A			/	10,000	50	10 000
TPBF.O9	TPBF 6,50% 2019 - 2027			/			10 700
TPBJ.O3	TPBJ 6,50% 2020-2028			/			10 000
TPBJ.O4	TPBJ 5,50 % 2022-2037			/			10 000
TPBJ.O5	TPBJ 5,85 % 2022-2042			/	10,100	591	10 000
TPCI.O17	TPCI 3% 2014-2024			/			10 000
TPCI.O19	TPCI 5.99% 2015-2025			/			10 000
TPBF.O13	TPBF 6,50 % 2021 - 2031			/			10 450
TPBF.O4	TPBF 6.50% 2017-2027			/	10,500	10	10 000
TPBF.O5	TPBF 6,50% 2017-2024			/			10 700
TPBF.O6	TPBF 6.50% 2018-2025			/			10 700
TPBF.O7	TPBF 6,50% 2018- 2025	24	10,000	/			10 000
TPBF.O8	TPBF 6,50% 2019-2027			/			10 500
EOM.O7	ETAT DU MALI 6.50% 2021-2031			/			10 000
EOS.O5	ETAT SENEGAL 6.50% 2013-2023			/			10 000
EOS.O7	ETAT SENEGAL 6.30% 2015-2025			/	10,700	5	10 700
TPBF.O10	TPBF 6,50% 2020 - 2028			/			10 700
TPBF.O11	TPBF 6,50 % 2020-2028			/			10 000
TPBF.O12	TPBF 6.50% 2021-2031			/			10 700
BIDC.O4	BIDC-EBID 6.10% 2017-2027			/			6 688
BIDC.O5	BIDC-EBID 6,40% 2019-2026			/	10,500	17	10 700
BIDC.O6	BIDC-EBID 6,50 % 2021-2028	1 199	10,000	/			10 700
CRRH.O2	CRRH-UEMOA 6.10% 2012-2024			/			10 000
CRRH.O3	CRRH-UEMOA 6% 2013-2023			/			10 000
CRRH.O4	CRRH-UEMOA 6% 2014-2024			/			10 000
CRRH.O5	CRRH-UEMOA 5.85% 2015-2025			/			10 000
CRRH.O6	CRRH-UEMOA 5.85% 2016-2026			/	10,200	36	10 230
CRRH.O7	CRRH-UEMOA 5.95% 2017-2029			/			6 250
CRRH.O8	CRRH-UEMOA 5.95% 2018-2030			/			7 083
CRRH.O9	CRRH-UEMOA 6.05% 2018-2033			/			7 667

mercredi 7 septembre 2022

SUKUK ET TITRES ASSIMILES

Symbole	Titre	Quantité résiduelle à l'achat	Cours Achat / Vente	Quantité résiduelle à la vente	Cours de Référence
SUKCI.S2	SUKUK CI 5.75% 2016-2023		/		10 600
SUKSN.S2	SUKUK SN 6% 2016-2026		/		10 700
SUKTG.S1	SUKUK TG 6.5% 2016-2026		/		10 700

CALENDRIER DES ASSEMBLEES GENERALES

ANNEE : 2022

Société	Nature	Date	Heure	Lieu
VIVO ENERGY CI	Ordinaire	22/09/2022	10:00:00	VISIOCONFERENCE
AIR LIQUIDE CI	Ordinaire	12/07/2022	00:00:00	Salle de conférence de la CRRAE-UMOA
SERVAIR ABIDJAN CI	Ordinaire	06/07/2022	11:00:00	Salle JEWELS de la CGECI sise à la Maison de l'Entreprise au Plateau
UNIWAX CI	Ordinaire	30/06/2022	09:00:00	Espace Latrille Events, sis à Abidjan Cocody II-Plateaux (Carrefour Duncan)
TRACTAFRIC CI	Ordinaire	30/06/2022	10:00:00	à l'hôtel AZALAI ABIDJAN
CROWN SIEM CI	Ordinaire	29/06/2022	09:00:00	siège de la CGECI, sis à la Maison de l'Entreprise, au Plateau, à l'Angle du Boulevard de la République et de l'Avenue Lamblin
SITAB	Ordinaire	28/06/2022	10:00:00	la SALLE JEWELS de la CGECI (Plateau)
BICI CI	Ordinaire	23/06/2022	10:00:00	Maison de l'Entreprise (siège du Patronat Ivoirien), Abidjan-Plateau à l'Angle duBoulevard de la republique et de l'Avenue Lamblin
SUCRIVOIRE	Mixte	23/06/2022	09:30:00	VISIOCONFERENCE
SMB	Ordinaire	21/06/2022	09:30:00	amphithéâtre de la CGECI sis Abidjan-Plateau, à l'Angle du Boulevard de la République et de l'Avenue Lamblin
SODECI	Ordinaire	21/06/2022	14:00:00	VISIOCONFERENCE
PALM CI	Mixte	21/06/2022	09:30:00	VISIOCONFERENCE
CFAO MOTORS CI	Ordinaire	21/06/2022	09:00:00	siège social sis Abidjan, 117, Boulevard de Marseille
SMB	Ordinaire	21/06/2022	09:30:00	amphithéâtre de la CGECI sis Abidjan-Plateau, à l'Angle du Boulevard de la République et de l'Avenue Lamblin
SOLIBRA	Ordinaire	20/06/2022	09:00:00	espace CRISTAL 8, rue du Chevalier de Clieu Zone 4 C "Salle PLATINUM" Abidjan
CIE CI	Ordinaire	20/06/2022	08:30:00	VISIOCONFERENCE
TOTAL SENEGAL S.A.	Ordinaire	17/06/2022	10:00:00	Hôtel PULLMAN DAKAR TERANGA et par visio-conférence
FILTISAC CI	Ordinaire	16/06/2022	09:00:00	Immeuble CRRAE-UMOA sis à Abidjan Plateau (RCI)
FILTISAC CI	Ordinaire	16/06/2022	10:00:00	Immeuble CRRAE-UEMOA sis à Abidjan Plateau
TOTAL	Ordinaire	16/06/2022	10:00:00	l'Hôtel Radisson Blu, sis à Abidjan Port- Bouët, route de l'Aéroport International Félix Houphouët Boigny
SOGB	Ordinaire	15/06/2022	11:00:00	Immeuble CRRAE-UEMOA sis à Abidjan Plateau
BERNABE CI	Ordinaire	15/06/2022	10:00:00	Salle Gewels du patronat Ivoirien (CGECI) sis à Abidjan plateau, immeuble MDE 01 BP 8666 ABIDJAN
SETAO CI	Ordinaire	15/06/2022	10:00:00	Hôtel TIAMA, à ABIDJAN-Plateau
SAPH CI	Mixte	13/06/2022	09:30:00	VISIOCONFERENCE
NEI-CEDA CI	Ordinaire	10/06/2022	10:00:00	Hôtel TIAMA, à ABIDJAN-Plateau
NSBC	Ordinaire	07/06/2022	10:30:00	Espace Latrille Events, situé à Abidjan- Cocody, Deux-plateaux
BOLLORE TRANSPORT & LOGISTICS	Ordinaire	31/05/2022	10:00:00	salle Kodjo EBOUCLE du palais de la culture sis à Treichville, Avenue Christiani à Abidjan.
SAFCA CI	Mixte	27/05/2022	10:00:00	Abidjan, 1 Rue des Carrosiers, Zone 3 C (Face de SOCOCE Treichville)
ORAGROUP	Mixte	25/05/2022	10:00:00	l'Hôtel 2 Février de LOME
ECOBANK TG	Ordinaire	25/05/2022	10:00:00	Salle des Fêtes du Sofitel Abidjan Hôtel Ivoire - Côte d'Ivoire
NESTLE CI	Ordinaire	20/05/2022	10:00:00	VISIOCONFERENCE
SIB	Ordinaire	18/05/2022	09:00:00	Maison de l'Entreprise (siège du Patronat Ivoirien), Abidjan-Plateau à l'Angle duBoulevard de la republique et de l'Avenue Lamblin
ONATEL BF	Ordinaire	12/05/2022	10:30:00	ROYAL BEACH HÔTEL, OUAGADOUGOU-BURKINA FASO
SGB CI	Ordinaire	06/05/2022	09:00:00	Espace Latrille Events, sis à Abidjan Commune de Cocody, aux Deux-Plateaux Boulevard Latrille
SONATEL	Mixte	28/04/2022	10:00:00	VISIOCONFERENCE, dans ses locaux situés au Technopole à Dakar
BANK OF AFRICA SN	Ordinaire	15/04/2022	09:30:00	Immeuble Elan II au 2ème Etage, Almadies, Zone 12, Route de Ngor à Dakar
BANK OF AFRICA BN	Ordinaire	13/04/2022	10:00:00	Hôtel GOLDEN TULIP à Cotonou
SICABLE	Ordinaire	07/04/2022	10:00:00	Hôtel TIAMA, à ABIDJAN
CORIS BANK INTERNATIONAL	Ordinaire	07/04/2022	09:00:00	Hôtel SOPATEL Silmandé SA, à Ouagadougou
ECOBANK CI	Ordinaire	05/04/2022	10:00:00	l'Hôtel Radisson Blu, sis à Abidjan Port- Bouët, route de l'Aéroport International Félix Houphouët Boigny

mercredi 7 septembre 2022

BANK OF AFRICA ML	Ordinaire	05/04/2022	09:30:00	Siège de la banque à l'Immeuble BANK OF AFRICA, Avenue du Mali-Quartier ACI 2000
BANK OF AFRICA CI	Ordinaire	31/03/2022	10:00:00	Salle Jewels du patronat Ivoirien (CGECI) sis à Abidjan plateau, immeuble MDE 01 BP 8666 ABIDJAN
BANK OF AFRICA NG	Ordinaire	30/03/2022	10:00:00	Centre de Formation de la BOA-NIGER (BOA-Siège)
BANK OF AFRICA BF	Ordinaire	29/03/2022	10:00:00	Salle LAICO HOTEL OUAGA 2000

L'actualité de la BRVM sur nos plateformes digitales

Infos BRVM

Pour recevoir les informations boursières par SMS, souscrivez :



Côte d'Ivoire : *430#
Bénin : *430*15#



Côte d'Ivoire : #139#
Burkina Faso : *310#



Côte d'Ivoire : *431#
Niger : *512*9#
Togo : *310#

Site web

www.brvm.org

Application Mobile

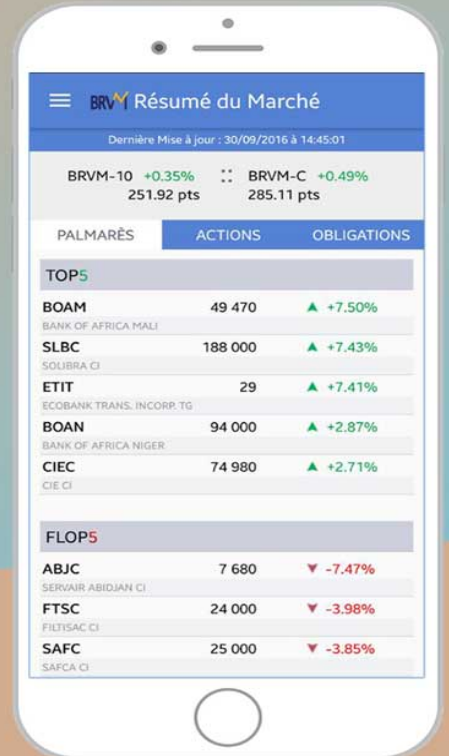

Disponible sur
 Google play
Disponible sur
 App Store



Nous suivre sur :

