

<b>BRVM COMPOSITE</b>	<b>196,05</b>
Variation Jour	0,07 %
Variation annuelle	-3,53 %

<b>BRVM 30</b>	<b>98,54</b>
Variation Jour	0,11 %
Variation annuelle	-1,46 %

<b>BRVM PRESTIGE</b>	<b>101,64</b>
Variation Jour	0,33 %
Variation annuelle	-1,46 %

Evolution des indices

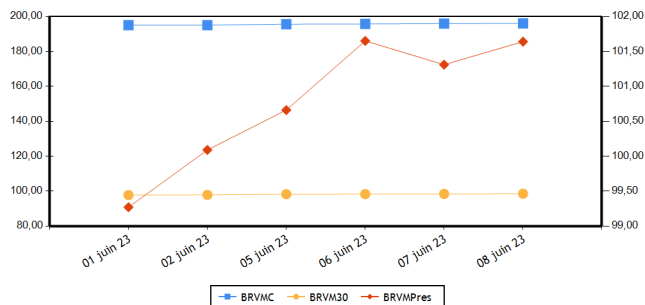

Volumes et valeurs transigés

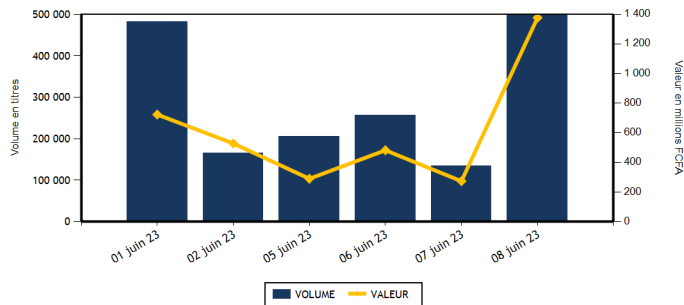

Actions	Niveau	Evol. Jour
Capitalisation boursière (FCFA)(Actions & Droits)	7 293 688 646 146	0,07 %
Volume échangé (Actions & Droits)	462 672	245,92 %
Valeur transigée (FCFA) (Actions & Droits)	1 047 851 053	284,42 %
Nombre de titres transigés	43	10,26 %
Nombre de titres en hausse	13	-7,14 %
Nombre de titres en baisse	16	0,00 %
Nombre de titres inchangés	14	55,56 %

Obligations	Niveau	Evol. Jour
Capitalisation boursière (FCFA)	10 101 807 064 839	0,00 %
Volume échangé	36 324	33 224,77 %
Valeur transigée (FCFA)	329 011 153	30 056,84 %
Nombre de titres transigés	4	33,33 %
Nombre de titres en hausse	0	
Nombre de titres en baisse	1	
Nombre de titres inchangés	3	0,00 %

**PLUS FORTES HAUSSES**

Titres	Cours	Evol. Jour	Evol. annuelle
UNIWAX CI (UNXC)	685	7,03 %	-11,04 %
TOTAL CI (TTLCL)	2 100	5,00 %	10,82 %
SOGB CI (SOGC)	4 995	4,06 %	-11,90 %
ORAGROUP TOGO (ORGT)	2 370	3,04 %	-39,62 %
TOTAL SN (TTLS)	2 595	1,57 %	2,37 %

**PLUS FORTES BAISES**

Titres	Cours	Evol. Jour	Evol. annuelle
TRACTAFRIC MOTORS CI (PRSC)	2 750	-6,78 %	-13,93 %
SETAO CI (STAC)	1 095	-4,37 %	15,26 %
CIE CI (CIEC)	2 050	-2,38 %	3,02 %
BANK OF AFRICA NG (BOAN)	5 700	-1,64 %	-1,47 %
VIVO ENERGY CI (SHEC)	685	-1,44 %	-8,67 %

**INDICES PAR COMPARTIMENT**

Base = 100 au 02 janvier 2023	Nombre de sociétés	Valeur	Evol. Jour	Evol. annuelle	Volume	Valeur	PER moyen
BRVM-PRESTIGE	10	101,64	0,33 %	1,64 %	360 290	543 472 633	6,14
BRVM-PRINCIPAL	36	93,50	-0,06 %	-6,50 %	102 382	504 378 420	10,84

**INDICES SECTORIELS**

Base = 100 au 14 juin 1999	Nombre de sociétés	Valeur	Evol. Jour	Evol. annuelle	Volume	Valeur	PER moyen
BRVM - INDUSTRIE	11	94,30	0,00 %	-9,52 %	4 805	20 320 200	28,05
BRVM - SERVICES PUBLICS	5	469,04	-0,28 %	-4,12 %	69 291	807 790 880	8,91
BRVM - FINANCES	15	76,53	0,24 %	1,35 %	370 365	185 055 198	5,98
BRVM - TRANSPORT	2	330,96	0,36 %	-3,14 %	3 920	5 292 000	5,27
BRVM - AGRICULTURE	5	234,24	0,98 %	-17,39 %	2 065	7 455 110	4,83
BRVM - DISTRIBUTION	7	341,95	1,09 %	-4,63 %	11 457	21 090 685	11,84
BRVM - AUTRES SECTEURS	1	1 351,10	-4,37 %	15,26 %	769	846 980	-

Indicateurs	BRVM COMPOSITE
PER moyen du marché	8,64
Taux de rendement moyen du marché	8,24
Taux de rentabilité moyen du marché	9,02
Nombre de sociétés cotées	46
Nombre de lignes obligataires	122
Volume moyen annuel par séance	558 185,00
Valeur moyenne annuelle par séance	921 128 956,14

Indicateurs	BRVM COMPOSITE
Ratio moyen de liquidité	11,63
Ratio moyen de satisfaction	50,50
Ratio moyen de tendance	434,28
Ratio moyen de couverture	23,03
Taux de rotation moyen du marché	0,04
Prime de risque du marché	5,67
Nombre de SGI participantes	26

**Définitions**

Volume moyen annuel par séance = Volume annuel échangé / nombre de séances  
 Valeur moyenne annuelle par séance = Valeur annuelle échangée / nombre de séances  
 Ratio moyen de liquidité = Moyenne des ratios de liquidité (Titres échangés / Volume des ordres de vente)  
 Ratio moyen de satisfaction = Moyenne des ratios de satisfaction (Titres échangés / Volume des ordres d'achat)  
 Ratio moyen de tendance = Moyenne des ratios de tendance (Volume des ordres d'achat / Volume des ordres de vente)  
 Ratio moyen de couverture = Moyenne des ratios de couverture (Volume des ordres de vente / Volume des ordres d'achat)  
 Taux moyen de rotation = moyenne des taux de rotation des actions cotées (volume transigé/capital flottante)  
 PER moyen du marché = moyenne des PER des actions cotées ayant un PER positif  
 Taux de rendement moyen = moyenne des taux de rendement des actions cotées ayant distribué un dividende  
 Taux de rentabilité moyen = moyenne des taux de rentabilité des actions cotées  
 Prime de risque du marché = (1 / le PER moyen du marché) - le taux de référence actuel des emprunts d'Etat

BOURSE REGIONALE DES VALEURS MOBILIERES  
 Siège Social : Abidjan - Côte d'Ivoire, 18 av. Joseph Anoma  
 Adresse : 01 BP 3802 Abidjan 01  
 Tel : +225 20 31 55 50 / +225 20 32 66 85  
 Fax : +225 20 32 66 84  
 E-mail : brvm@brvm.org Site web : www.brvm.org



**MARCHE DES ACTIONS**

Sect. Act. (*)	Symbole	Titre	Cours Précédent	Cours du jour		Variation jour	Séance de cotation		Cours Référence	Variation de l'année précédente	Dernier dividende payé		Rdt. Net	PER
				Ouv.	Clôt.		Volume	Valeur			Montant net	Date		
<b>COMPARTIMENT PRESTIGE</b>			<b>101,64</b>	<b>points</b>		<b>0,33 %</b>								
AGR	PALC	PALM CI	9 795	9 795	9 755	-0,41 %	484	4 734 050	9 755	-6,07 %	1 236,34	31-août-22	12,67 %	3,62
AGR	SPHC	SAPH CI	3 270	3 270	3 265	-0,15 %	182	595 045	3 265	-34,63 %	365,40	4-août-22	11,19 %	5,00
DIS	TTLT	TOTAL CI	2 000	2 100	2 100	5,00 %	2 795	5 836 500	2 100	10,82 %	159,29	25-août-22	7,59 %	10,77
DIS	TTLS	TOTAL SN	2 555	2 600	2 595	1,57 %	2 548	6 606 660	2 595	2,37 %	187,30	22-juil.-22	7,22 %	9,98
FIN	ETIT	ECOBANK TRANS. INCORP. TG	18	18	18	0,00 %	315 690	5 366 998	18	-5,26 %	0,60	8-juin-23	3,36 %	1,42
FIN	SGBC	SOCIETE GENERALE COTE D'IVOIRE	15 550	15 550	15 500	-0,32 %	264	4 104 270	15 500	33,56 %	1 112,43	31-mai-23	7,18 %	6,46
IND	NTLC	NESTLE CI	7 700	7 700	7 700	0,00 %	481	3 690 050	7 700	-6,61 %	856,80	2-août-22	11,13 %	10,22
IND	SMBC	SMB CI	7 805	7 800	7 800	-0,06 %	1 644	12 823 200	7 800	14,71 %	720,00	24-août-22	9,23 %	6,45
SPU	ONTBF	ONATEL BF	2 880	2 920	2 900	0,69 %	3 334	9 680 110	2 900	-9,38 %	416,58	15-juin-22	14,36 %	8,81
SPU	SNTS	SONATEL SN	14 990	14 985	14 995	0,03 %	32 868	490 035 750	14 995	-1,35 %	1 500,00	30-mai-23	10,00 %	5,38
<b>TOTAL</b>							<b>360 290</b>	<b>543 472 633</b>						

<b>COMPARTIMENT PRINCIPAL</b>			<b>93,50</b>	<b>points</b>		<b>-0,06 %</b>								
AGR	SCRC	SUCRIVOIRE	560	560	560	0,00 %	1 084	606 090	560	-39,46 %	40,50	20-août-21	7,23 %	
AGR	SICC	SICOR CI	6 315	NC	NC	0,00 %			6 315	16,84 %	1 919,00	25-sept.-00		3,83
AGR	SOGC	SOGB CI	4 800	4 800	4 995	4,06 %	315	1 519 925	4 995	-11,90 %	541,81	21-juil.-22	10,85 %	6,89
AUT	STAC	SETAO CI	1 145	1 145	1 095	-4,37 %	769	846 980	1 095	15,26 %	66,15	18-juil.-22	6,04 %	
DIS	ABJC	SERVAIR ABIDJAN CI	1 230	1 230	1 230	0,00 %	1 026	1 261 980	1 230	-5,02 %	57,73	24-août-22	4,69 %	10,58
DIS	BNBC	BERNABE CI	1 800	1 810	1 800	0,00 %	2 738	4 935 725	1 800	-10,00 %	45,00	19-juil.-19		6,59
DIS	CFAC	CFAO MOTORS CI	785	785	785	0,00 %	750	585 950	785	-15,59 %	69,47	2-août-22	8,85 %	25,73
DIS	PRSC	TRACTAFRIC MOTORS CI	2 950	2 750	2 750	-6,78 %	371	1 020 250	2 750	-13,93 %	175,86	30-août-22	6,39 %	7,73
DIS	SHEC	VIVO ENERGY CI	695	685	685	-1,44 %	1 229	843 620	685	-8,67 %	29,00	28-oct.-22	4,23 %	11,50
FIN	BICC	BICI CI	6 700	6 700	6 800	1,49 %	906	6 112 100	6 800	-0,73 %	518,00	15-juil.-22	7,62 %	9,15
FIN	BOAB	BANK OF AFRICA BN	5 600	5 600	5 600	0,00 %	2 051	11 485 300	5 600	-5,88 %	627,00	25-mai-23	11,20 %	5,93
FIN	BOABF	BANK OF AFRICA BF	5 650	5 600	5 600	-0,88 %	889	4 962 140	5 600	7,69 %	577,00	5-mai-23	10,30 %	4,84
FIN	BOAC	BANK OF AFRICA CI	5 050	5 095	5 100	0,99 %	4 656	23 630 745	5 100	37,84 %	540,00	28-avr.-23	10,59 %	5,08
FIN	BOAM	BANK OF AFRICA ML	1 300	1 250	1 305	0,38 %	3 714	4 710 665	1 305	-6,79 %	271,00	15-mai-19		9,71
FIN	BOAN	BANK OF AFRICA NG	5 795	5 880	5 700	-1,64 %	1 514	8 881 095	5 700	-1,47 %	613,80	25-mai-23	10,77 %	7,31
FIN	BOAS	BANK OF AFRICA SENEGAL	2 550	2 550	2 550	0,00 %	34 232	87 265 100	2 550	4,08 %	187,50	1-juin-23	7,35 %	3,93
FIN	CBIBF	CORIS BANK INTERNATIONAL	7 810	7 825	7 900	1,15 %	298	2 334 990	7 900	-5,84 %	448,00	6-juil.-22	5,67 %	4,48
FIN	ECOC	ECOBANK COTE D'IVOIRE	5 270	5 200	5 265	-0,09 %	1 261	6 627 425	5 265	6,47 %	549,00	30-mai-22	10,43 %	6,50
FIN	NSBC	NSIA BANQUE COTE D'IVOIRE	5 290	5 290	5 290	0,00 %	466	2 465 240	5 290	-11,46 %	77,69	27-juil.-20	1,47 %	4,04
FIN	ORGT	ORAGROUP TOGO	2 300	2 300	2 370	3,04 %	1 685	3 918 890	2 370	-39,62 %	59,52	17-juil.-20	2,51 %	8,57
FIN	SAFC	SAFCA CI	830	820	820	-1,20 %	160	131 200	820	-6,82 %	23,04	29-juil.-11		
FIN	SIBC	SOCIETE IVOIRIENNE DE BANQUE	5 100	5 100	5 095	-0,10 %	2 579	13 059 040	5 095	11,12 %	405,00	30-juin-22	7,95 %	6,35
IND	CABC	SICABLE CI	1 050	1 050	1 050	0,00 %	97	101 850	1 050	-10,26 %	69,00	2-août-22	6,57 %	5,78
IND	FTSC	FILTISAC CI	1 175	1 180	1 170	-0,43 %	83	97 350	1 170	-26,88 %	235,00	30-juil.-21	20,09 %	107,51
IND	NEIC	NEI-CEDA CI	680	680	680	0,00 %	394	258 920	680	-15,00 %	9,00	28-juin-01		7,16
IND	SEMC	CROWN SIEM CI	710	710	715	0,70 %	132	94 240	715	5,15 %	14,40	28-déc.-21	2,01 %	7,56
IND	SIVC	AIR LIQUIDE CI	600	600	600	0,00 %	143	85 800	600	-11,11 %	63,00	29-sept.-17		13,01
IND	SLBC	SOLIBRA CI	62 530	60 000	62 530	0,00 %	26	1 562 530	62 530	-24,89 %	4 050,00	12-août-22	6,48 %	84,56

IND	STBC	SITAB CI	6 400	5 990	6 350	-0,78 %	82	498 380	6 350	-7,30 %	445,12	21-juil.-22	7,01 %	10,19
IND	UNLC	UNILEVER CI	6 640	NC	NC	0,00 %			6 640	-5,48 %	1 233,00	9-juil.-12		
IND	UNXC	UNIWAX CI	640	640	685	7,03 %	1 723	1 107 880	685	-11,04 %	60,75	29-juil.-22	8,87 %	
SPU	CIEC	CIE CI	2 100	2 100	2 050	-2,38 %	510	1 047 250	2 050	3,02 %	153,16	25-juil.-22	7,47 %	11,69
SPU	ORAC	ORANGE COTE D'IVOIRE	9 605	9 655	9 550	-0,57 %	31 907	303 701 370	9 550	-6,46 %				9,37
SPU	SDCC	SODE CI	4 950	4 950	4 950	0,00 %	672	3 326 400	4 950	-9,42 %	432,00	21-oct.-22	8,73 %	9,27
TRP	SDSC	BOLLORE	1 345	1 350	1 350	0,37 %	3 920	5 292 000	1 350	-3,23 %	130,00	23-juin-22	9,63 %	5,27
TRP	SVOC	MOVIS CI	2 395	SP	SP	0,00 %			2 395	0,00 %	270,00	5-juil.-99		
<b>TOTAL</b>							102 382	504 378 420						

**TOTAL**
**TOTAL - Marché des actions**

462 672 1 047 851 053

Secteurs d'activités (\*) : AGR = Agriculture, AUT = Autres Secteurs, DIS = Distribution, FIN = Finances, IND = Industrie, TRP = Transport, SPU = Services Publics

**MARCHE DES DROITS**

Symbole	Titre	Cours Précédent	Cours du jour		Variation jour	Séance de cotation		Cours Référence	Variation depuis l'origine	Parité	Periode de négociation	
			Ouv.	Clôt.		Volume	Valeur				Début	fin

**TOTAL**
**TOTAL - Marché des droits**
**Légende:**

(d) Ex-dividende (V) Variation par rapport au cours de référence

Cours du jour: Ouv.: Ouverture Clôt.: Clôture Moy.: Moyen

Mentions : NC: Non Coté Ex-c: Ex-coupon Ex-d: Ex-droit SP: Suspendu Val-T: Valeur Théorique

PER = Cours / BNPA selon les données disponibles Rdt. Net: Rendement net (DNPA / Cours)

Comp.: 1 - Premier Compartiment 2 - Second Compartiment 3 - Compartiment de croissance

Ratio de liquidité = Titres échangés / Volume des ordres de vente

: Progression de l'indice sectoriel : Stabilité de l'indice sectoriel : Recul de l'indice sectoriel

**MARCHE DES OBLIGATIONS**

Symbole	Titre	Valeur nominale	Cours Précédent	Cours du jour	Cours Référence	Séance de cotation Volume	Valeur	Coupon couru	Période	Coupon d'intérêt Montant net	Eché.	Type Amort
<b>OBLIGATIONS D'ETAT</b>												
EOM.010	ETAT DU MALI 6,20 % 2022-2029	10 000	10 000	NC	10 000			307,45	A	620,00	9-déc.-23	ACD
EOM.011	ETAT DU MALI 6,40 % 2023-2030	10 000	10 000	NC	10 000			108,42	A	640,00	7-avr.-24	ACD
EOM.02	Etat du Mali 6.50% 2017-2024	2 000	2 000	NC	2 000			17,40	A	130,00	20-avr.-24	AC
EOM.03	ETAT DU MALI 6,50 % 2018-2025	6 000	6 000	NC	6 000			350,47	A	520,00	5-oct.-23	AC
EOM.04	ETAT DU MALI 6,50% 2019-2027	10 000	10 000	NC	10 000			589,45	A	650,00	12-juil.-23	AC
EOM.05	ETAT DU MALI 6,50% 2020-2028	10 000	10 000	NC	10 000			129,64	A	650,00	27-mars-24	ACD
EOM.06	ETAT DU MALI 6,50% 2020-2027	10 000	10 000	10 000	10 000	1 500	15 000 000	338,36	A	650,00	30-nov.-23	AC
EOM.07	ETAT DU MALI 6.50% 2021-2031	10 000	9 900	NC	9 900			94,13	A	650,00	16-avr.-24	AC
EOM.08	ETAT DU MALI 6,20 % 2022-2032	10 000	10 000	NC	10 000			465,42	A	620,00	7-sept.-23	ACD
EOM.09	ETAT DU MALI 6,30% 2022-2032	10 000	9 900	NC	9 900			312,41	A	630,00	9-déc.-23	ACD
EOS.05	ETAT SENEGAL 6.50% 2013-2023	10 000	10 350	NC	10 350			233,43	S	325,00	29-juil.-23	ACD
EOS.07	ETAT SENEGAL 6.30% 2015-2025	10 000	10 500	NC	10 500			24,16	S	317,59	25-nov.-23	ACD
EOS.08	ETAT DU SENEGAL 5,95% 2022-2034	10 000	10 000	NC	10 000			262,45	A	595,00	29-déc.-23	ACD
TPBF.010	TPBF 6,50% 2020 - 2028	8 333	8 667	NC	8 666.67			117,75	S	270,83	20-sept.-23	ACD
TPBF.011	TPBF 6,50 % 2020-2028	9 167	9 121	9 121	9 121.17	47	428 695	246,90	S	297,93	9-juil.-23	ACD
TPBF.012	TPBF 6.50% 2021-2031	10 000	10 700	NC	10 700			132,47	S	325,00	25-sept.-23	ACD
TPBF.013	TPBF 6,50 % 2021 - 2031	10 000	10 000	NC	10 000			274,72	S	325,00	6-juil.-23	ACD
TPBF.014	TPBF 6,30% 2022-2034	10 000	10 500	NC	10 500			169,48	S	315,00	1-sept.-23	ACD
TPBF.015	ETAT DU BURKINA 6,30 % 2022-2	10 000	10 000	NC	10 000			356,77	S	315,00	15-mai-23	ACD
TPBF.016	ETAT DU BURKINA 6% 2023-2028	10 000	10 000	NC	10 000			246,96	S	300,00	10-juil.-23	ACD
TPBF.04	TPBF 6.50% 2017-2027	10 000	10 000	NC	10 000			227,95	S	322,33	31-juil.-23	ACD
TPBF.05	TPBF 6,50% 2017-2024	10 000	10 000	NC	10 000			287,50	S	325,00	29-juin-23	ACD
TPBF.06	TPBF 6.50% 2018-2025	10 000	10 500	NC	10 500			329,45	S	324,11	5-juin-23	ACD
TPBF.07	TPBF 6,50% 2018- 2025	10 000	9 990	NC	9 990			42,39	S	325,00	15-nov.-23	AC
TPBF.08	TPBF 6,50% 2019-2027	10 000	10 000	NC	10 000			58,77	S	327,67	6-nov.-23	ACD
TPBF.09	TPBF 6,50% 2019 - 2027	10 000	10 000	NC	10 000			108,33	S	325,00	8-oct.-23	ACD
TPBJ.03	TPBJ 6,50% 2020-2028	10 000	10 000	NC	10 000			511,10	A	650,00	25-août-23	AC
TPBJ.04	TPBJ 5,50 % 2022-2037	10 000	10 000	NC	10 000			148,77	A	550,00	1-mars-24	AC
TPBJ.05	TPBJ 5,85 % 2022-2042	10 000	10 000	NC	10 000			158,24	A	585,00	1-mars-24	ACD
TPBJ.06	TPBJ 5,75% 2022-2037	10 000	10 000	NC	10 000			496,23	A	575,00	28-juil.-23	ACD
TPCI.017	TPCI 3% 2014-2024	10 000	10 000	NC	10 000			140,93	S	150,00	19-juin-23	ACD
TPCI.019	TPCI 5.99% 2015-2025	10 000	10 400	NC	10 400			40,92	A	599,00	14-mai-24	ACD
TPCI.021	TPCI 6% 2016-2028	10 000	10 000	NC	10 000			100,00	A	600,00	8-avr.-24	ACD
TPCI.022	TPCI 5.90% 2016 - 2026	10 000	9 800	NC	9 800			578,68	A	590,00	15-juin-23	ACD
TPCI.023	TPCI 5.90% 2016-2026	10 000	9 500	NC	9 500			328,14	A	590,00	17-nov.-23	ACD
TPCI.024	TPCI 6.25% 2017-2029	10 000	9 975	NC	9 975			117,83	S	312,50	30-sept.-23	ACD
TPCI.025	TPCI 5,95% 2017-2024 A	10 000	10 000	NC	10 000			73,16	S	297,50	24-oct.-23	ACD
TPCI.026	TPCI 5,95% 2017-2024 B	10 000	10 000	NC	10 000			46,89	S	297,50	10-nov.-23	ACD
TPCI.027	TPCI 6% 2017-2025	10 000	10 250	NC	10 250			265,38	S	300,00	29-juin-23	ACD
TPCI.028	TPCI 6% 2018 - 2026	10 000	10 100	NC	10 100			509,59	A	600,00	2-août-23	ACD
TPCI.029	TPCI 6% 2018-2026	10 000	9 999	9 970	9 970	3 311	33 010 670	381,37	A	600,00	19-oct.-23	ACD
TPCI.030	TPCI 5,95% 2018-2025	6 000	5 985	NC	5 985			173,12	S	178,01	13-juin-23	ACD
TPCI.031	TPCI 5,75% 2019 - 2026	10 000	10 230	NC	10 230			556,10	A	575,00	20-juin-23	ACD
TPCI.032	TPCI 2,23% 2019-2026	10 000		NC				215,67	A	223,00	20-juin-23	ACD
TPCI.033	TPCI 5.75% 2019-2026	6 000	6 480	NC	6 480			75,41	A	345,00	20-mars-24	ACD
TPCI.034	TPCI 6% 2019-2029	7 500	7 500	NC	7 500			98,36	A	450,00	20-mars-24	ACD
TPCI.035	TPCI 5,75% 2019 -2026	10 000	10 250	NC	10 250			523,01	A	575,00	11-juil.-23	ACD
TPCI.036	TPCI 5,75% 2019- 2026	10 000	10 035	NC	10 035			458,42	A	575,00	21-août-23	ACD
TPCI.037	TPCI 5,80% 2019-2026	8 000	7 760	NC	7 760			236,45	A	464,00	4-déc.-23	ACD
TPCI.038	TPCI 5,75% 2019-2026	8 000	8 080	NC	8 080			234,41	A	460,00	4-déc.-23	ACD
TPCI.039	TPCI 5,75% 2019 - 2026	8 000	8 560	NC	8 560			294,90	A	460,00	17-oct.-23	ACD
TPCI.040	TPCI 5,75% 2019-2026	8 000	8 160	NC	8 160			187,78	A	460,00	10-janv.-24	ACD
TPCI.041	TPCI 5,80% 2020-2027	10 000	10 750	NC	10 750			158,47	A	580,00	29-févr.-24	ACD
TPCI.042	TPCI 5,90% 2020-2030	10 000	10 250	NC	10 250			161,20	A	590,00	29-févr.-24	ACD
TPCI.043	TPCI 5,90% 2020 - 2030	10 000	10 050	NC	10 050			74,15	A	590,00	23-avr.-24	ACD
TPCI.044	TPCI 5,80% 2020 - 2027	10 000	10 095	NC	10 095			72,90	A	580,00	23-avr.-24	ACD
TPCI.045	TPCI 5,80% 2020 -2027	10 000	10 000	NC	10 000			567,29	A	580,00	16-juin-23	ACD
TPCI.046	TPCI 5,90% 2020 - 2030	10 000	10 200	NC	10 200			577,07	A	590,00	16-juin-23	ACD
TPCI.047	TPCI 5,80% 2020 - 2027	10 000	10 250	NC	10 250			567,29	A	580,00	16-juin-23	ACD
TPCI.048	TPCI 5,80% 2020- 2027	10 000	9 900	NC	9 900			498,96	A	580,00	29-juil.-23	ACD
TPCI.049	TPCI 5,90% 2020- 2030	10 000	10 085	NC	10 085			507,56	A	590,00	29-juil.-23	ACD

TPCI.050	TPCI 5,90% 2020-2030	10 000	10 000	NC	10 000	459,07	A	590,00	28-août-23	ACD
TPCI.051	TPCI 5,80% 2020-2027	10 000	10 000	NC	10 000	395,67	A	580,00	2-oct.-23	ACD
TPCI.052	TPCI 5,90 % 2020-2030	10 000	10 300	NC	10 300	402,49	A	590,00	2-oct.-23	ACD
TPCI.053	TPCI 5,80% 2020-2027	10 000	10 600	NC	10 600	354,36	A	580,00	28-oct.-23	ACD
TPCI.054	TPCI 5,90% 2020-2030	10 000	10 000	NC	10 000	360,47	A	590,00	28-oct.-23	ACD
TPCI.055	TPCI 5,80% 2020 -2027	10 000	10 500	NC	10 500	263,78	A	580,00	24-déc.-23	ACD
TPCI.056	TPCI 5,90% 2020- 2030	10 000	10 800	NC	10 800	268,33	A	590,00	24-déc.-23	ACD
TPCI.057	TPCI 5,80% 2020-2027	10 000	10 000	NC	10 000	317,81	A	580,00	20-nov.-23	ACD
TPCI.058	TPCI 5,80% 2021-2028	10 000	10 100	NC	10 100	144,21	A	580,00	9-mars-24	ACD
TPCI.059	TPCI 5,90% 2021-2031	10 000	10 350	NC	10 350	146,69	A	590,00	9-mars-24	ACD
TPCI.060	TPCI 5,80% 2021-2028	10 000	10 050	NC	10 050	621,32	A	580,00	13-mai-23	ACD
TPCI.061	TPCI 5,90% 2021-2031	10 000	10 050	NC	10 050	632,03	A	590,00	13-mai-23	ACD
TPCI.062	TPCI 5,80 % 2021 -2028	10 000	10 800	NC	10 800	545,04	A	580,00	30-juin-23	ACD
TPCI.063	TPCI 5,90% 2021 -2031	10 000	10 000	NC	10 000	554,44	A	590,00	30-juin-23	ACD
TPCI.064	TPCI 5,80 % 2021 - 2028	10 000	10 180	NC	10 180	470,36	A	580,00	16-août-23	ACD
TPCI.065	TPCI 5,90% 2021-2031	10 000	10 700	NC	10 700	405,73	A	590,00	30-sept.-23	ACD
TPCI.066	TPCI 5,90% 2021-2031	10 000	9 950	NC	9 950	347,53	A	590,00	5-nov.-23	ACD
TPCI.067	TPCI 5,90 % 2021-2036	10 000	10 400	NC	10 400	281,26	A	590,00	16-déc.-23	ACD
TPCI.068	TPCI 5,90 % 2022-2037	10 000	10 000	NC	10 000	205,29	A	590,00	1-févr.-24	ACD
TPCI.069	TPCI 5,75 % 2022-2037	10 000	10 000	NC	10 000	122,54	A	575,00	22-mars-24	ACD
TPCI.070	TPCI 5,75 % 2022-2037	10 000	10 100	NC	10 100	638,01	A	575,00	29-avr.-23	ACD
TPCI.071	TPCI 5,65% 2022-2032	10 000	10 150	NC	10 150	554,16	A	565,00	15-juin-23	ACD
TPCI.072	TPCI 5,65% 2022-2029	10 000	10 000	NC	10 000	486,05	A	565,00	29-juil.-23	ACD
TPCI.073	TPCI 5,75% 2022-2032	10 000	10 000	NC	10 000	494,66	A	575,00	29-juil.-23	ACD
TPCI.074	TPCI 5,85% 2022-2042	10 000	10 000	NC	10 000	503,26	A	585,00	29-juil.-23	ACD
TPCI.075	TPCI 5,65% 2022-2029	10 000	10 000	NC	10 000	377,70	A	565,00	7-oct.-23	ACD
TPCI.076	TPCI 5,75% 2022-2032	10 000	10 000	NC	10 000	384,38	A	575,00	7-oct.-23	ACD
TPCI.077	TPCI (TAUX DE BASE + SPREAD) % 2022-2029	10 000	10 000	NC	10 000	167,74	T	127,60	11-mai-23	ACD
TPCI.078	TPCI 5,65% 2022-2029	10 000	10 000	NC	10 000	273,99	A	565,00	13-déc.-23	ACD
TPCI.079	TPCI 5,75% 2023-2030	10 000	10 000	NC	10 000	157,53	A	575,00	28-févr.-24	ACD
TPNE.01	TRESOR PUBLIC DU NIGER 6,50% 2019-2026	10 000	10 000	NC	10 000	127,87	A	650,00	28-mars-24	ACD
TPNE.02	TRESOR PUBLIC DU NIGER 6,50% 2019 - 2026	10 000	10 000	NC	10 000	553,84	A	650,00	1-août-23	ACD
TPNE.03	TRESOR PUBLIC DU NIGER 6,5% 2020-2027	10 000	10 000	NC	10 000	555,62	A	650,00	31-juil.-23	ACD
TPNE.04	TRESOR PUBLIC DU NIGER 6,30% 2021-2031	10 000	10 000	NC	10 000	497,10	A	630,00	24-août-23	ACD
TPNE.05	TPNE 6,15 % 2022-2034	10 000	10 550	NC	10 550	623,42	A	615,00	3-juin-23	ACD
TPNE.06	TRESOR PUBLIC DU NIGER 6,15% 2022 - 2034	10 000	10 000	NC	10 000	296,55	A	615,00	14-déc.-23	ACD
TPTG.02	TPTG 6% 2022-2037	10 000	10 000	NC	10 000	335,34	A	600,00	16-nov.-23	ACD
<b>TOTAL</b>						<b>4 858</b>		<b>48 439 365</b>		

**OBLIGATIONS REGIONALES**

BIDC.04	BIDC-EBID 6.10% 2017-2027	6 250	6 250	NC	6 250	372,89	A	381,25	16-juin-23	ACD
BIDC.05	BIDC-EBID 6,40% 2019-2026	10 000	10 000	NC	10 000	259,89	S	320,00	12-juil.-23	ACD
BIDC.06	BIDC-EBID 6,50 % 2021-2028	10 000	10 000	NC	10 000	37,40	S	327,67	18-nov.-23	ACD
BIDC.07	BIDC-EBID 5,90% 2022-2029	10 000	10 300	NC	10 300	292,57	S	294,19	9-juin-23	ACD
CRRH.010	CRRH-UEMOA 6,10% 2022-2037	10 000	10 000	NC	10 000	421,27	S	610,00	3-août-23	AC
CRRH.02	CRRH-UEMOA 6.10% 2012-2024	10 000	10 000	NC	10 000	239,28	S	305,00	17-juil.-23	AC
CRRH.03	CRRH-UEMOA 6% 2013-2023	10 000	10 000	NC	10 000	70,49	S	300,00	26-oct.-23	AC
CRRH.04	CRRH-UEMOA 6% 2014-2024	10 000	10 000	NC	10 000	263,74	S	300,00	30-juin-23	AC
CRRH.05	CRRH-UEMOA 5.85% 2015-2025	10 000	9 999	NC	9 999	248,39	S	290,06	4-juil.-23	AC
CRRH.06	CRRH-UEMOA 5.85% 2016-2026	10 000	10 230	NC	10 230	252,10	S	292,50	3-juil.-23	ACD
CRRH.07	CRRH-UEMOA 5.95% 2017-2029	5 417	5 417	NC	5 417	19,27	S	161,15	17-nov.-23	AC
CRRH.08	CRRH-UEMOA 5.95% 2018-2030	6 667	6 667	NC	6 666.67	184,17	S	198,33	21-juin-23	AC
CRRH.09	CRRH-UEMOA 6.05% 2018-2033	7 333	7 333	NC	7 333	205,99	S	221,83	21-juin-23	AC
<b>TOTAL</b>						<b>0</b>		<b>0</b>		

**OBLIGATIONS PRIVEES**

Code	Titre	Montant	Montant	Statut	Montant	Montant	Montant	Montant	Statut	Montant	Date	Statut
BHSN.O1	DIASPORA BONDS BHS 6,25% 2019-	10 000	10 000	NC	10 000		255,14	S	309,93	10-juil.-23	ACD	
FNSBC.O1	FCTC NSIA BANQUE 7 % 2020-2025	4 444	4 422	NC	4 422.22		69,59	T	76,22	16-juin-23	ACD	
FORBT.O1	FCTC ORABANK 7 % 2021-2026	8 333	8 917	8 916	8 916.66	31 466	280 571 788	T	142,92	28-juin-23	ACD	
FTIMC.O1	FCTC TEYLIOM IMMO 7 % 2021-2028	8 333	8 292	NC	8 291.66		150,06	T	150,06	8-juin-23	ACD	
ORGT.O2	ORAGROUP SA 7,15% 2021-2028	10 000	10 500	NC	10 500		84,00	S	357,50	26-oct.-23	ACD	
PADS.O3	PAD 6,60% 2020-2027	9 000	9 000	NC	9 000		81,15	S	297,00	19-oct.-23	ACD	
SNLC.O1	SENELEC 6,50% 2018-2025	4 000	4 000	NC	4 000		51,58	S	130,00	27-sept.-23	AC	
SNTS.O2	SONATEL 6,50% 2020-2027	9 000	9 000	NC	9 000		215,44	S	272,69	16-juil.-23	ACD	
<b>TOTAL</b>						<b>31 466</b>	<b>280 571 788</b>					

**SUKUK ET TITRES ASSIMILES**

SUKCI.S2	SUKUK CI 5.75% 2016-2023	10 000	10 800	NC	10 800		148,54	S	293,89	7-sept.-23	ACD
SUKSN.S2	SUKUK SN 6% 2016-2026	10 000	10 750	NC	10 750		221,67	S	301,67	26-juil.-23	ACD
SUKTG.S1	SUKUK TG 6.5% 2016-2026	10 000	10 000	NC	10 000		228,05	S	371,86	17-août-23	ACD
<b>TOTAL</b>						<b>0</b>	<b>0</b>				
<b>TOTAL - Marché des obligations</b>						<b>36 324</b>	<b>329 011 153</b>				

Légende :  
 (#) (\*) Ex-Coupon couru (#)#Cours de référence amorti / Coupon couru Ex-c (#)Ex-marge de profits  
 Cours du jour: Ouv.: Ouverture Clôt.: Clôture Moy.: Moyen  
 Type Amort: Type d'Amortissement IF: In Fine AC: Amortissement Constant AD: Amortissement Dégressif ACD: Amortissement Constant Différé  
 Période: Périodicité de paiement des coupons A: Annuelle S: Semestrielle T: Trimestrielle  
 Eché.: Échéance de paiement des intérêts  
 Mentions: NC: Non Coté Ex-c: Ex-coupon ou Ex-droit SP: Suspendu

**INFORMATIONS**
**OPERATIONS EN COURS**

Emetteur	Opération
----------	-----------

**AVIS**

Entité	N°	Nature	Objet
BRVM	105-2023	Transactions Sur Dossier	Transactions sur dossier

**COMMUNIQUES**

Emetteur	N°	Nature	Objet
TRACTAFRIC CI	20230608-2	Etats financiers	Etats financiers exercice 2022 - TRACTAFRIC MOTORS CI
TRACTAFRIC CI	20230608-1	Communiqué	Changement important dans la Direction - TRACTAFRIC MOTORS CI
TRACTAFRIC CI	20230608	Communiqué-Avis de Convocation	Avis de convocation - Assemblée Générale Ordinaire - TRACTAFRIC MOTORS CI

**QUANTITES RESIDUELLES**
**MARCHE DES ACTIONS**

Symbole	Titre	Quantité résiduelle à l'achat	Cours Achat / Vente			Quantité résiduelle à la vente	Cours de Référence
ABJC	SERVAIR ABIDJAN CI	55	1,160	/	1,230	2 034	1 230
BICC	BICI CI	181	6,750	/	6,800	48	6 800
BNBC	BERNABE CI	3	1,805	/	1,810	64	1 800
BOAB	BANK OF AFRICA BN	15	5,595	/	5,600	1 995	5 600
BOABF	BANK OF AFRICA BF	1 256	5,510	/	5,650	6	5 600
BOAC	BANK OF AFRICA CI	12	5,025	/	5,100	485	5 100
BOAM	BANK OF AFRICA ML	97	1,305	/	1,345	211	1 305
BOAN	BANK OF AFRICA NG	27	5,700	/	5,780	4	5 700
BOAS	BANK OF AFRICA SENEGAL	4 025	2,550	/	2,555	11	2 550
CABC	SICABLE CI	300	1,030	/	1,050	193	1 050
CBIBF	CORIS BANK INTERNATIONAL	16	7,850	/	7,900	246	7 900
CFAC	CFAO MOTORS CI	8 790	780	/	785	428	785
CIEC	CIE CI	38	2,045	/	2,050	577	2 050
ECOC	ECOBANK COTE D'IVOIRE	1 605	5,200	/	5,265	228	5 265
ETIT	ECOBANK TRANS. INCORP. TG	4 906	17	/	18	3 173 710	18
FTSC	FILTISAC CI	50	1,105	/	1,170	291	1 170
NEIC	NEI-CEDA CI			/	680	18 895	680
NSBC	NSIA BANQUE COTE D'IVOIRE	11	5,290	/	5,295	14	5 290
NTLC	NESTLE CI	50	7,500	/	7,700	429	7 700
ONTBF	ONATEL BF	20	2,900	/	2,920	300	2 900
ORAC	ORANGE COTE D'IVOIRE	1 120	9,550	/	9,900	512	9 550
ORGT	ORAGROUP TOGO	37	2,350	/	2,370	68	2 370
PALC	PALM CI	18	9,750	/	9,755	50	9 755
PRSC	TRACTAFRIC MOTORS CI	20	2,730	/	2,750	945	2 750
SAFC	SAFCA CI			/	820	1 090	820
SCRC	SUCRIVOIRE	203	550	/	560	4 200	560
SDCC	SODE CI	89	4,950	/	4,990	1 609	4 950
SDSC	BOLLORE	17	1,340	/	1,350	7 205	1 350
SEMC	CROWN SIEM CI			/	715	2 476	715
SGBC	SOCIETE GENERALE COTE D'IVOIRE	1	15,500	/	15,750	10	15 500
SHEC	VIVO ENERGY CI	90	685	/	695	84	685
SIBC	SOCIETE IVOIRIENNE DE BANQUE	500	5,010	/	5,095	88	5 095
SICC	SICOR CI			/	6,290	60	6 315
SIVC	AIR LIQUIDE CI	10	580	/	600	129	600
SLBC	SOLIBRA CI	2	60,000	/	62,530	30	62 530
SMBC	SMB CI	97	7,790	/	7,800	2 142	7 800
SNTS	SONATEL SN	51	14,900	/	14,995	497	14 995
SOGC	SOGB CI	76	4,800	/	4,995	90	4 995
SPHC	SAPH CI	15	3,215	/	3,265	151	3 265
STAC	SETAO CI	218	1,095	/	1,135	4	1 095
STBC	SITAB CI	4	6,000	/	6,350	1 485	6 350
SVOC	MOVIS CI			/			2 395
TTLC	TOTAL CI	100	2,005	/	2,100	4 683	2 100
TTLS	TOTAL SN	1	2,590	/	2,595	153	2 595
UNLC	UNILEVER CI			/	6,645	217	6 640
UNXC	UNIWAX CI	20	Marché	/			685

## QUANTITES RESIDUELLES

### MARCHE DES DROITS

Symbole	Titre	Quantité résiduelle à l'achat	Cours Achat / Vente	Quantité résiduelle à la vente	Cours de Référence
---------	-------	-------------------------------	---------------------	--------------------------------	--------------------



**QUANTITES RESIDUELLES**
**MARCHE DES OBLIGATIONS**

Symbole	Titre	Quantité résiduelle à l'achat	Cours Achat / Vente	Quantité résiduelle à la vente	Cours de Référence
BHSN.01	DIASPORA BONDS BHS 6,25% 2019-		/ 10,100	251	10 000
FNSBC.01	FCTC NSIA BANQUE 7 % 2020-2025		/ 4,422.22	1	4 422
FORBT.01	FCTC ORABANK 7 % 2021-2026		/		8 917
FTIMC.01	FCTC TEYLIMOM IMMO 7 % 2021-2028		/		8 292
ORGT.02	ORAGROUP SA 7,15% 2021-2028	345	10,000 / 10,500	4 986	10 500
PADS.03	PAD 6,60% 2020-2027	1 005	9,000 /		9 000
SNLC.01	SENELEC 6,50% 2018-2025		/		4 000
SNTS.02	SONATEL 6,50% 2020-2027		/		9 000
EOM.010	ETAT DU MALI 6,20 % 2022-2029		/		10 000
EOM.011	ETAT DU MALI 6,40 % 2023-2030		/		10 000
EOM.02	Etat du Mali 6.50% 2017-2024		/		2 000
EOM.03	ETAT DU MALI 6,50 % 2018-2025		/ 6,000	73	6 000
EOM.04	ETAT DU MALI 6,50% 2019-2027	100	10,000 /		10 000
EOM.05	ETAT DU MALI 6,50% 2020-2028		/ 9,990	35	10 000
TPNE.06	TRESOR PUBLIC DU NIGER 6,15% 2022 - 2034		/		10 000
TPTG.02	TPTG 6% 2022-2037		/		10 000
TPCI.079	TPCI 5,75% 2023-2030		/		10 000
TPNE.01	TRESOR PUBLIC DU NIGER 6,50% 2019-2026		/		10 000
TPNE.02	TRESOR PUBLIC DU NIGER 6,50% 2019 - 2026		/ 10,000	50	10 000
TPNE.03	TRESOR PUBLIC DU NIGER 6,5% 2020-2027		/ 10,000	500	10 000
TPNE.04	TRESOR PUBLIC DU NIGER 6,30% 2021-2031		/ 10,000	50	10 000
TPNE.05	TPNE 6,15 % 2022-2034		/		10 550
TPCI.073	TPCI 5,75% 2022-2032		/ 10,000	100	10 000
TPCI.074	TPCI 5,85% 2022-2042		/ 10,000	500	10 000
TPCI.075	TPCI 5,65% 2022-2029		/		10 000
TPCI.076	TPCI 5,75% 2022-2032		/		10 000
TPCI.077	TPCI (TAUX DE BASE + SPREAD) % 2022-2029		/		10 000
TPCI.078	TPCI 5,65% 2022-2029		/		10 000
TPCI.067	TPCI 5,90 % 2021-2036		/ 10,000	700	10 400
TPCI.068	TPCI 5,90 % 2022-2037		/ 10,000	270	10 000
TPCI.069	TPCI 5,75 % 2022-2037		/		10 000
TPCI.070	TPCI 5,75 % 2022-2037		/		10 100
TPCI.071	TPCI 5,65% 2022-2032		/		10 150
TPCI.072	TPCI 5,65% 2022-2029		/		10 000
TPCI.061	TPCI 5,90% 2021-2031		/		10 050
TPCI.062	TPCI 5,80 % 2021 -2028		/		10 800
TPCI.063	TPCI 5,90% 2021 -2031		/		10 000
TPCI.064	TPCI 5,80 % 2021 - 2028		/		10 180
TPCI.065	TPCI 5,90% 2021-2031		/		10 700
TPCI.066	TPCI 5,90% 2021-2031		/		9 950
TPCI.055	TPCI 5,80% 2020 -2027		/		10 500
TPCI.056	TPCI 5,90% 2020- 2030		/		10 800
TPCI.057	TPCI 5,80% 2020-2027		/		10 000
TPCI.058	TPCI 5,80% 2021-2028		/		10 100
TPCI.059	TPCI 5,90% 2021-2031		/		10 350
TPCI.060	TPCI 5,80% 2021-2028		/		10 050
TPCI.049	TPCI 5,90% 2020- 2030		/		10 085
TPCI.050	TPCI 5,90% 2020-2030		/		10 000
TPCI.051	TPCI 5,80% 2020-2027		/		10 000
TPCI.052	TPCI 5,90 % 2020-2030		/		10 300

TPCI.053	TPCI 5,80% 2020-2027			/			10 600
TPCI.054	TPCI 5,90% 2020-2030			/			10 000
TPCI.043	TPCI 5,90% 2020 - 2030			/			10 050
TPCI.044	TPCI 5,80% 2020 - 2027			/			10 095
TPCI.045	TPCI 5,80% 2020 -2027			/			10 000
TPCI.046	TPCI 5,90% 2020 - 2030			/			10 200
TPCI.047	TPCI 5,80% 2020 - 2027			/			10 250
TPCI.048	TPCI 5,80% 2020- 2027			/			9 900
TPCI.037	TPCI 5,80% 2019-2026			/			7 760
TPCI.038	TPCI 5,75% 2019-2026			/	8,000	8	8 080
TPCI.039	TPCI 5,75% 2019 - 2026			/			8 560
TPCI.040	TPCI 5,75% 2019-2026			/	8,000	3 350	8 160
TPCI.041	TPCI 5,80% 2020-2027			/			10 750
TPCI.042	TPCI 5,90% 2020-2030			/			10 250
TPCI.031	TPCI 5,75% 2019 - 2026			/			10 230
TPCI.032	TPCI 2,23% 2019-2026			/			10 000
TPCI.033	TPCI 5.75% 2019-2026			/			6 480
TPCI.034	TPCI 6% 2019-2029			/	7,500	56	7 500
TPCI.035	TPCI 5,75% 2019 -2026			/	10,200	2	10 250
TPCI.036	TPCI 5,75% 2019- 2026			/			10 035
TPCI.025	TPCI 5,95% 2017-2024 A			/			10 000
TPCI.026	TPCI 5,95% 2017-2024 B			/	10,000	800	10 000
TPCI.027	TPCI 6% 2017-2025			/			10 250
TPCI.028	TPCI 6% 2018 - 2026	94	10,000	/			10 100
TPCI.029	TPCI 6% 2018-2026			/	10,000	19	9 970
TPCI.030	TPCI 5,95% 2018-2025			/			5 985
TPCI.017	TPCI 3% 2014-2024			/			10 000
TPCI.019	TPCI 5.99% 2015-2025			/			10 400
TPCI.021	TPCI 6% 2016-2028			/	10,000	1 000	10 000
TPCI.022	TPCI 5.90% 2016 - 2026			/	10,000	10	9 800
TPCI.023	TPCI 5.90% 2016-2026			/	10,000	55	9 500
TPCI.024	TPCI 6.25% 2017-2029			/			9 975
TPBF.08	TPBF 6,50% 2019-2027			/			10 000
TPBF.09	TPBF 6,50% 2019 - 2027			/	10,000	1	10 000
TPBJ.03	TPBJ 6,50% 2020-2028			/			10 000
TPBJ.04	TPBJ 5,50 % 2022-2037			/			10 000
TPBJ.05	TPBJ 5,85 % 2022-2042			/	10,000	100	10 000
TPBJ.06	TPBJ 5,75% 2022-2037			/			10 000
TPBF.015	ETAT DU BURKINA 6,30 % 2022-2			/			10 000
TPBF.016	ETAT DU BURKINA 6% 2023-2028			/			10 000
TPBF.04	TPBF 6.50% 2017-2027			/	10,000	135	10 000
TPBF.05	TPBF 6,50% 2017-2024			/			10 000
TPBF.06	TPBF 6.50% 2018-2025			/			10 500
TPBF.07	TPBF 6,50% 2018- 2025			/			9 990
EOS.08	ETAT DU SENEGAL 5,95% 2022-2034			/			10 000
TPBF.010	TPBF 6,50% 2020 - 2028			/			8 667
TPBF.011	TPBF 6,50 % 2020-2028			/	9,121.17	31	9 121
TPBF.012	TPBF 6.50% 2021-2031			/	10,700	4 998	10 700
TPBF.013	TPBF 6,50 % 2021 - 2031			/	10,100	410	10 000
TPBF.014	TPBF 6,30% 2022-2034			/	10,500	500	10 500
EOM.06	ETAT DU MALI 6,50% 2020-2027			/	10,000	3 500	10 000
EOM.07	ETAT DU MALI 6.50% 2021-2031			/	10,000	55	9 900
EOM.08	ETAT DU MALI 6,20 % 2022-2032			/	10,100	4	10 000
EOM.09	ETAT DU MALI 6,30% 2022-2032			/			9 900
EOS.05	ETAT SENEGAL 6.50% 2013-2023			/	Marché	90	10 350

EOS.O7	ETAT SENEGAL 6.30% 2015-2025			/	10,400	4	10 500
BIDC.O4	BIDC-EBID 6.10% 2017-2027			/	6,250	11	6 250
BIDC.O5	BIDC-EBID 6,40% 2019-2026			/	10,100	115	10 000
BIDC.O6	BIDC-EBID 6,50 % 2021-2028	120	10,000	/	10,100	45	10 000
BIDC.O7	BIDC-EBID 5,90% 2022-2029			/			10 300
CRRH.O10	CRRH-UEMOA 6,10% 2022-2037			/			10 000
CRRH.O2	CRRH-UEMOA 6.10% 2012-2024			/			10 000
CRRH.O9	CRRH-UEMOA 6.05% 2018-2033			/			7 333
CRRH.O3	CRRH-UEMOA 6% 2013-2023			/			10 000
CRRH.O4	CRRH-UEMOA 6% 2014-2024			/			10 000
CRRH.O5	CRRH-UEMOA 5.85% 2015-2025			/	10,000	570	9 999
CRRH.O6	CRRH-UEMOA 5.85% 2016-2026			/			10 230
CRRH.O7	CRRH-UEMOA 5.95% 2017-2029			/			5 417
CRRH.O8	CRRH-UEMOA 5.95% 2018-2030			/			6 667

### SUKUK ET TITRES ASSIMILES

Symbole	Titre	Quantité résiduelle à l'achat	Cours Achat / Vente	Quantité résiduelle à la vente	Cours de Référence
SUKCI.S2	SUKUK CI 5.75% 2016-2023		/		10 800
SUKSN.S2	SUKUK SN 6% 2016-2026		/		10 750
SUKTG.S1	SUKUK TG 6.5% 2016-2026		/		10 000

**CALENDRIER DES ASSEMBLEES GENERALES**
**ANNEE : 2023**

Société	Nature	Date	Heure	Lieu
TRACTAFRIC CI	Ordinaire	26/06/2023	10:00:00	Hôtel AZALAI ABIDJAN sis Marcory, Bd VGE, en face de Cap Sud, à côté de la banque BGF
UNIWAX CI	Ordinaire	22/06/2023	09:00:00	Espace Latrille Events, sis à Abidjan, Cocody II-Plateaux (Carrefour Duncan)
SODECI	Ordinaire	21/06/2023	09:00:00	Siège social sis, 1, Avenue Christiani Treichville ABIDJAN
PALM CI	Ordinaire	21/06/2023	09:30:00	VISIOCONFERENCE
CIE CI	Ordinaire	20/06/2023	10:00:00	VISIOCONFERENCE
NEI-CEDA CI	Ordinaire	19/06/2023	14:30:00	Hôtel TIAMA , à Abidjan
SETAO CI	Ordinaire	16/06/2023	10:00:00	Hôtel TIAMA (salon EBENE) - Abidjan Plateau
SAFCA CI	Ordinaire	16/06/2023	10:00:00	Siège de la société sis à Abidjan, 1,Rue des Carrossiers, Zone 3C (face SOCOCE Treichville)
TOTAL	Ordinaire	15/06/2023	10:00:00	Radisson Blu Hotel Abidjan Airport sis au boulevard de l'Aéroport Abidjan, Port Bouët
TOTAL SENEGAL S.A.	Ordinaire	13/06/2023	10:00:00	Hôtel Radisson Blu Dakar
SERVAIR ABIDJAN CI	Ordinaire	13/06/2023	11:00:00	Salle JEWELS de la CGECI sise à la Maison de l'Entreprise au Plateau
SOGB	Ordinaire	13/06/2023	11:00:00	Immeuble CRRAE - UEMOA sis à Abidjan Plateau
SAPH CI	Ordinaire	12/06/2023	14:00:00	VISIOCONFERENCE
BERNABE CI	Ordinaire	08/06/2023	10:00:00	Salle de conférence GEWELS de la Maison du Patronat Ivoirien (CGECI) au Plateau
SOLIBRA	Mixte	31/05/2023	09:00:00	Espace CRISTAL 8, rue du Chevalier de Clieu Zone 4 C « Salle PLATINIUM » ABIDJAN
ORAGROUP	Ordinaire	31/05/2023	09:30:00	Hôtel 2 Février situé à Place de l'indépendance, BP 131 Lomé.
ECOBANK TG	Mixte	17/05/2023	10:30:00	Salle de Conférence du Centre Panafricain Ecobank, 2365, Boulevard du Mono, Lomé, Togo
SIB	Ordinaire	12/05/2023	10:00:00	CRRAE - UEMOA (Abidjan-Plateau - Angle Boulevard Botreau Roussel - Rue privée CRRAE-UMOA)
NESTLE CI	Ordinaire	12/05/2023	10:00:00	Espace CRISTAL 8, rue du Chevalier de Clieu Zone 4 C « Salle DIAMANT » ABIDJAN
ONATEL BF	Ordinaire	09/05/2023	10:30:00	ROYAL BEACH HÔTEL, OUAGADOUGOU-BURKINA FASO
ECOBANK CI	Ordinaire	26/04/2023	10:00:00	Hôtel Radisson Blu, sis à Abidjan Port-Bouët, route de l'Aéroport International Félix Houphouët Boigny
BOLLORE TRANSPORT & LOGISTICS	Extraordinaire	20/04/2023	10:00:00	Salle Kodjo EBOUCLE du palais de la culture sis à Treichville, Avenue Christiani à Abidjan
SONATEL	Ordinaire	18/04/2023	10:00:00	PAR VISIOCONFERENCE dans ses locaux situés au Technopole à Dakar
CORIS BANK INTERNATIONAL	Ordinaire	17/04/2023	09:00:00	Sopatel Hôtel Silmandé SA
BANK OF AFRICA BN	Ordinaire	14/04/2023	10:00:00	Hôtel GOLDEN TULIP à Cotonou
SGB CI	Ordinaire	13/04/2023	09:00:00	Espace Latrille Events, sis à Abidjan Commune de Cocody, aux Deux-plateaux Boulevard Latrille
ORANGE CI	Ordinaire	13/04/2023	10:00:00	Au siège de la société, sis à Abidjan, Cocody Riviera Golf, Boulevard de France, Immeuble Orange Village
ORAGROUP	Extraordinaire	31/03/2023	09:00:00	Hôtel 2 FEVRIER de Lomé
BANK OF AFRICA SN	Ordinaire	31/03/2023	09:30:00	Immeuble Elan II au 2ème étage, Almadies, zone 12, route de Ngor à Dakar
SICABLE	Ordinaire	30/03/2023	10:00:00	Hôtel TIAMA , à Abidjan
BANK OF AFRICA ML	Ordinaire	30/03/2023	09:30:00	Siège de la banque à l'immeuble BANK OF AFRICA, Avenue du Mali, Quartier ACI 2000
BANK OF AFRICA NG	Ordinaire	30/03/2023	10:00:00	Centre de formation de BOA-NIGER sis à BOA siège
BANK OF AFRICA BF	Ordinaire	30/03/2023	10:00:00	Salle LAICO HOTEL OUAGA 2000
BANK OF AFRICA CI	Ordinaire	29/03/2023	10:00:00	Salle FROMAGER de l'hôtel IVOTEL du Plateau 10ème étage

# L'actualité de la BRVM sur nos plateformes digitales

## Infos BRVM

Pour recevoir les informations boursières par SMS, souscrivez :



Côte d'Ivoire : \*430#  
Bénin : \*430\*15#



Côte d'Ivoire : #139#  
Burkina Faso : \*310#



Côte d'Ivoire : \*431#  
Niger : \*512\*9#  
Togo : \*310#

## Site web

[www.brvm.org](http://www.brvm.org)

## Application Mobile

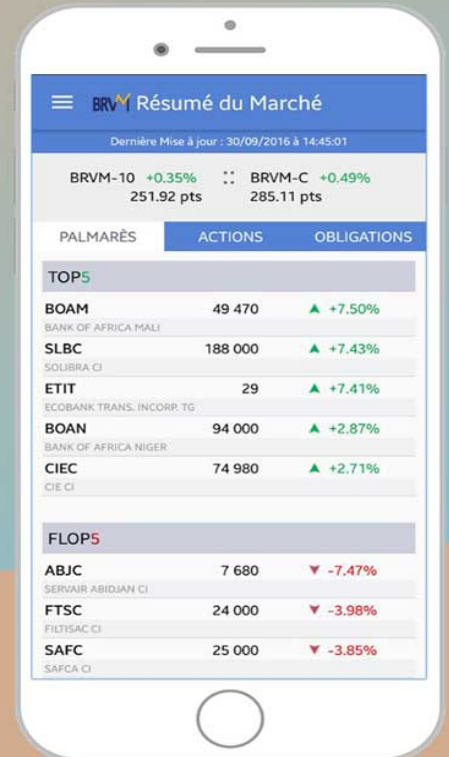

Nous suivre sur :

