

<b>BRVM COMPOSITE</b>	<b>212,51</b>
Variation Jour	-0,11 %
Variation annuelle	4,57 %

<b>BRVM 30</b>	<b>106,68</b>
Variation Jour	-0,14 %
Variation annuelle	6,68 %

<b>BRVM PRESTIGE</b>	<b>105,05</b>
Variation Jour	-0,57 %
Variation annuelle	5,05 %

Evolution des indices

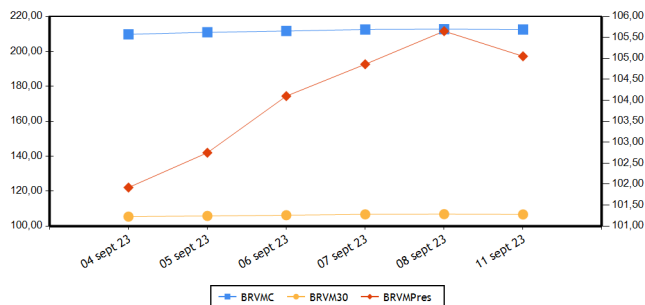

Volumes et valeurs transigés

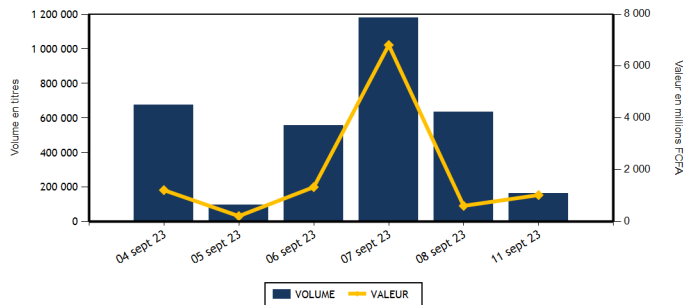

Actions	Niveau	Evol. Jour
Capitalisation boursière (FCFA)(Actions & Droits)	7 905 865 471 058	-0,11 %
Volume échangé (Actions & Droits)	81 974	-86,44 %
Valeur transigée (FCFA) (Actions & Droits)	252 684 299	-20,53 %
Nombre de titres transigés	42	2,44 %
Nombre de titres en hausse	12	-20,00 %
Nombre de titres en baisse	16	6,67 %
Nombre de titres inchangés	14	27,27 %

Obligations	Niveau	Evol. Jour
Capitalisation boursière (FCFA)	10 082 262 579 558	-0,14 %
Volume échangé	80 375	171,60 %
Valeur transigée (FCFA)	774 581 961	164,54 %
Nombre de titres transigés	11	175,00 %
Nombre de titres en hausse	0	-100,00 %
Nombre de titres en baisse	5	400,00 %
Nombre de titres inchangés	6	500,00 %

**PLUS FORTES HAUSSES**

Titres	Cours	Evol. Jour	Evol. annuelle
TRACTAFRIC MOTORS CI (PRSC)	3 350	7,03 %	4,85 %
BANK OF AFRICA ML (BOAM)	1 445	6,64 %	3,21 %
VIVO ENERGY CI (SHEC)	840	5,66 %	12,00 %
SAFCA CI (SAFC)	570	1,79 %	-35,23 %
SMB CI (SMBC)	9 145	1,50 %	34,49 %

**PLUS FORTES BAISES**

Titres	Cours	Evol. Jour	Evol. annuelle
SOCIETE GENERALE COTE D'IVOIRE (SGBC)	17 000	-2,86 %	46,49 %
SOGB CI (SOGC)	3 725	-1,84 %	-34,30 %
SICABLE CI (CABC)	1 170	-1,68 %	0,00 %
BANK OF AFRICA BF (BOABF)	6 600	-1,49 %	26,92 %
SERVAIR ABIDJAN CI (ABJC)	1 305	-1,14 %	0,77 %

**INDICES PAR COMPARTIMENT**

Base = 100 au 02 janvier 2023	Nombre de sociétés	Valeur	Evol. Jour	Evol. annuelle	Volume	Valeur	PER moyen
BRVM-PRESTIGE	10	105,05	-0,57 %	5,05 %	48 698	106 900 729	6,40
BRVM-PRINCIPAL	36	103,10	0,00 %	3,10 %	33 276	145 783 570	13,53

**INDICES SECTORIELS**

Base = 100 au 14 juin 1999	Nombre de sociétés	Valeur	Evol. Jour	Evol. annuelle	Volume	Valeur	PER moyen
BRVM - INDUSTRIE	11	102,68	0,12 %	-1,48 %	3 964	13 320 745	31,43
BRVM - SERVICES PUBLICS	5	514,20	0,22 %	5,11 %	5 876	69 301 445	9,07
BRVM - FINANCES	15	84,10	-0,60 %	11,38 %	58 359	129 065 469	6,54
BRVM - TRANSPORT	2	360,80	0,33 %	5,59 %	1 842	2 721 265	7,99
BRVM - AGRICULTURE	5	194,08	-0,77 %	-31,56 %	5 762	28 017 740	10,31
BRVM - DISTRIBUTION	7	378,94	0,29 %	5,69 %	6 092	10 173 745	13,34
BRVM - AUTRES SECTEURS	1	1 320,25	-0,47 %	12,63 %	79	83 890	-

Indicateurs	BRVM COMPOSITE
PER moyen du marché	10,38
Taux de rendement moyen du marché	8,18
Taux de rentabilité moyen du marché	9,42
Nombre de sociétés cotées	46
Nombre de lignes obligataires	126
Volume moyen annuel par séance	503 128,00
Valeur moyenne annuelle par séance	1 089 537 685,92

Indicateurs	BRVM COMPOSITE
Ratio moyen de liquidité	9,26
Ratio moyen de satisfaction	13,54
Ratio moyen de tendance	146,25
Ratio moyen de couverture	68,38
Taux de rotation moyen du marché	0,01
Prime de risque du marché	3,74
Nombre de SGI participantes	26

**Définitions**

Volume moyen annuel par séance = Volume annuel échangé / nombre de séances  
 Valeur moyenne annuelle par séance = Valeur annuelle échangée / nombre de séances  
 Ratio moyen de liquidité = Moyenne des ratios de liquidité (Titres échangés / Volume des ordres de vente)  
 Ratio moyen de satisfaction = Moyenne des ratios de satisfaction (Titres échangés / Volume des ordres d'achat)  
 Ratio moyen de tendance = Moyenne des ratios de tendance (Volume des ordres d'achat / Volume des ordres de vente)  
 Ratio moyen de couverture = Moyenne des ratios de couverture (Volume des ordres de vente / Volume des ordres d'achat)  
 Taux moyen de rotation = moyenne des taux de rotation des actions cotées (volume transigé/capital flottant)  
 PER moyen du marché = moyenne des PER des actions cotées ayant un PER positif  
 Taux de rendement moyen = moyenne des taux de rendement des actions cotées ayant distribué un dividende  
 Taux de rentabilité moyen = moyenne des taux de rentabilité des actions cotées  
 Prime de risque du marché = (1 / le PER moyen du marché) - le taux de référence actuel des emprunts d'Etat

BOURSE REGIONALE DES VALEURS MOBILIERES  
 Siège Social : Abidjan - Côte d'Ivoire, 18 av. Joseph Anoma  
 Adresse : 01 BP 3802 Abidjan 01  
 Tel : +225 20 31 55 50 / +225 20 32 66 85  
 Fax : +225 20 32 66 84  
 E-mail : brvm@brvm.org Site web : www.brvm.org



**MARCHE DES ACTIONS**

Sect. Act. (*)	Symbole	Titre	Cours Précédent	Cours du jour		Variation jour	Séance de cotation		Cours Référence	Variation de l'année précédente	Dernier dividende payé		Rdt. Net	PER
				Ouv.	Clôt.		Volume	Valeur			Montant net	Date		
<b>COMPARTIMENT PRESTIGE</b>			<b>105,05</b>	<b>points</b>		<b>-0,57 %</b>								
AGR	PALC	PALM CI	7 850	7 850	7 800	-0,64 %	1 933	15 080 740	7 800	-24,89 %	1 213,63	19-juil.-23	15,56 %	2,89
AGR	SPHC	SAPH CI	3 150	3 200	3 150	0,00 %	533	1 678 420	3 150	-36,94 %	365,40	4-août-22	11,60 %	4,82
DIS	TTLT	TOTAL CI	2 160	2 155	2 155	-0,23 %	1 680	3 619 275	2 155	13,72 %	159,29	25-août-22	7,39 %	11,05
DIS	TTLS	TOTAL SN	2 715	2 715	2 715	0,00 %	1 061	2 874 420	2 715	7,10 %	241,01	13-juil.-23	8,88 %	10,44
FIN	ETIT	ECOBANK TRANS. INCORP. TG	19	18	19	0,00 %	37 073	671 754	19	0,00 %	0,60	8-juin-23	3,18 %	1,50
FIN	SGBC	SOCIETE GENERALE COTE D'IVOIRE	17 500	18 800	17 000	-2,86 %	1 026	17 525 340	17 000	46,49 %	1 112,43	31-mai-23	6,54 %	7,09
IND	NTLC	NESTLE CI	8 480	8 300	8 480	0,00 %	1 044	8 665 920	8 480	2,85 %	728,10	8-août-23	8,59 %	11,26
IND	SMBC	SMB CI	9 010	9 200	9 145	1,50 %	260	2 384 025	9 145	34,49 %	720,00	31-août-23	7,87 %	7,57
SPU	ONTBF	ONATEL BF	2 265	2 280	2 295	1,32 %	881	2 004 305	2 295	-28,28 %	287,88	26-juin-23	12,54 %	6,98
SPU	SNTS	SONATEL SN	16 600	16 500	16 645	0,27 %	3 207	52 396 530	16 645	9,51 %	1 500,00	30-mai-23	9,01 %	5,97
<b>TOTAL</b>							<b>48 698</b>	<b>106 900 729</b>						

<b>COMPARTIMENT PRINCIPAL</b>			<b>103,10</b>	<b>points</b>		<b>0,00 %</b>								
AGR	SCRC	SUCRIVOIRE	550	550	550	0,00 %	297	163 260	550	-40,54 %	40,50	20-août-21	7,36 %	
AGR	SICC	SICOR CI	5 640	5 640	5 640	0,00 %	8	45 120	5 640	4,35 %	1 919,00	25-sept.-00		28,38
AGR	SOGC	SOGB CI	3 795	3 790	3 725	-1,84 %	2 991	11 050 200	3 725	-34,30 %	558,00	17-juil.-23	14,98 %	5,14
AUT	STAC	SETAO CI	1 075	1 060	1 070	-0,47 %	79	83 890	1 070	12,63 %	66,15	18-juil.-22	6,18 %	
DIS	ABJC	SERVAIR ABIDJAN CI	1 320	1 315	1 305	-1,14 %	291	381 335	1 305	0,77 %	92,00	31-août-23	7,05 %	11,22
DIS	BNBC	BERNABE CI	1 910	1 910	1 910	0,00 %	39	74 440	1 910	-4,50 %	150,00	24-juil.-23	7,85 %	6,99
DIS	CFAC	CFAO MOTORS CI	925	920	920	-0,54 %	163	149 920	920	-1,08 %	69,47	2-août-22	7,55 %	30,15
DIS	PRSC	TRACTAFRIC MOTORS CI (V)	3 130	3 130	3 350	7,03 %	267	885 300	3 350	4,85 %	224,10	13-sept.-23	6,69 %	9,41
DIS	SHEC	VIVO ENERGY CI	795	795	840	5,66 %	2 591	2 189 055	840	12,00 %	29,00	28-oct.-22	3,45 %	14,10
FIN	BICC	BICI CI	6 800	6 900	6 900	1,47 %	30	207 000	6 900	0,73 %	401,40	31-juil.-23	5,82 %	9,28
FIN	BOAB	BANK OF AFRICA BN	6 270	6 270	6 220	-0,80 %	876	5 454 695	6 220	4,54 %	627,00	25-mai-23	10,08 %	6,59
FIN	BOABF	BANK OF AFRICA BF	6 700	6 700	6 600	-1,49 %	1 048	6 819 890	6 600	26,92 %	577,00	5-mai-23	8,74 %	5,70
FIN	BOAC	BANK OF AFRICA CI	6 200	6 195	6 200	0,00 %	10 911	67 605 055	6 200	67,57 %	540,00	28-avr.-23	8,71 %	6,18
FIN	BOAM	BANK OF AFRICA ML	1 355	1 415	1 445	6,64 %	779	1 100 520	1 445	3,21 %	271,00	15-mai-19		10,75
FIN	BOAN	BANK OF AFRICA NG	4 900	4 900	4 900	0,00 %	2 942	14 084 025	4 900	-15,30 %	613,80	25-mai-23	12,53 %	6,29
FIN	BOAS	BANK OF AFRICA SENEGAL	3 200	3 240	3 190	-0,31 %	326	1 014 470	3 190	30,20 %	187,50	1-juin-23	5,88 %	4,91
FIN	CBIBF	CORIS BANK INTERNATIONAL	8 390	8 385	8 320	-0,83 %	28	234 260	8 320	-0,83 %	525,00	6-juil.-23	6,31 %	4,71
FIN	ECOC	ECOBANK COTE D'IVOIRE	6 300	6 310	6 350	0,79 %	732	4 621 080	6 350	28,41 %	549,00	30-mai-22	8,65 %	7,84
FIN	NSBC	NSIA BANQUE COTE D'IVOIRE	6 200	6 000	6 200	0,00 %	64	396 400	6 200	3,77 %	363,60	7-juil.-23	5,86 %	4,74
FIN	ORGT	ORAGROUP TOGO	2 570	2 570	2 585	0,58 %	235	599 925	2 585	-34,14 %	59,52	17-juil.-20	2,30 %	9,35
FIN	SAFC	SAFCA CI	560	565	570	1,79 %	728	412 305	570	-35,23 %	23,04	29-juil.-11		
FIN	SIBC	SOCIETE IVOIRIENNE DE BANQUE	5 350	5 300	5 295	-1,03 %	1 561	8 318 750	5 295	15,49 %	495,00	11-août-23	9,35 %	6,60
IND	CABC	SICABLE CI	1 190	1 185	1 170	-1,68 %	226	266 535	1 170	0,00 %	69,00	2-août-23	5,90 %	6,44
IND	FTSC	FILTISAC CI	1 120	1 175	1 115	-0,45 %	890	997 265	1 115	-30,31 %	235,00	30-juil.-21	21,08 %	102,46
IND	NEIC	NEI-CEDA CI	630	630	630	0,00 %	150	94 500	630	-21,25 %	9,00	28-juin-01		6,63
IND	SEMC	CROWN SIEM CI	590	585	590	0,00 %	708	420 185	590	-13,24 %	14,40	28-déc.-21	2,44 %	6,24
IND	SIVC	AIR LIQUIDE CI	515	515	515	0,00 %	127	65 405	515	-23,70 %	63,00	29-sept.-17		11,17
IND	SLBC	SOLIBRA CI	90 000	NC	NC	0,00 %			90 000	8,11 %	4 050,00	12-août-22	4,50 %	121,70

IND	STBC	SITAB CI	6 000	NC	NC	0,00 %			6 000	-12,41 %	551,00	27-juil.-23	9,18 %	9,37
IND	UNLC	UNILEVER CI	5 300	NC	NC	0,00 %			5 300	-24,56 %	1 233,00	9-juil.-12		
IND	UNXC	UNIWAX CI	765	765	760	-0,65 %	559	426 910	760	-1,30 %	60,75	29-juil.-22	7,99 %	
SPU	CIEC	CIE CI	2 065	2 060	2 055	-0,48 %	88	181 230	2 055	3,27 %	157,50	31-juil.-23	7,66 %	11,72
SPU	ORAC	ORANGE COTE D'IVOIRE	10 795	10 800	10 805	0,09 %	1 021	11 080 680	10 805	5,83 %	752,76	15-juin-23	6,97 %	10,61
SPU	SDCC	SODE CI	5 350	5 355	5 395	0,84 %	679	3 638 700	5 395	-1,28 %	432,00	21-oct.-22	8,01 %	10,10
TRP	SDSC	BOLLORE	1 470	1 480	1 475	0,34 %	1 842	2 721 265	1 475	5,73 %	130,00	23-juin-22	8,81 %	7,99
TRP	SVOC	MOVIS CI	2 395	SP	SP	0,00 %			2 395	0,00 %	270,00	5-juil.-99		
<b>TOTAL</b>							33 276	145 783 570						

**TOTAL**
**TOTAL - Marché des actions**

81 974 252 684 299

Secteurs d'activités (\*) : AGR = Agriculture, AUT = Autres Secteurs, DIS = Distribution, FIN = Finances, IND = Industrie, TRP = Transport, SPU = Services Publics

**MARCHE DES DROITS**

Symbole	Titre	Cours Précédent	Cours du jour		Variation jour	Séance de cotation		Cours Référence	Variation depuis l'origine	Parité	Periode de négociation	
			Ouv.	Clôt.		Volume	Valeur				Début	fin

**TOTAL**
**TOTAL - Marché des droits**
**Légende:**

(d) Ex-dividende (V) Variation par rapport au cours de référence

Cours du jour: Ouv.: Ouverture Clôt.: Clôture Moy.: Moyen

Mentions : NC: Non Coté Ex-c: Ex-coupon Ex-d: Ex-droit SP: Suspendu Val-T: Valeur Théorique

PER = Cours / BNPA selon les données disponibles Rdt. Net: Rendement net (DNPA / Cours)

Comp.: 1 - Premier Compartiment 2 - Second Compartiment 3 - Compartiment de croissance

Ratio de liquidité = Titres échangés / Volume des ordres de vente

: Progression de l'indice sectoriel : Stabilité de l'indice sectoriel : Recul de l'indice sectoriel

**MARCHE DES OBLIGATIONS**

Symbole	Titre	Valeur nominale	Cours Précédent	Cours du jour	Cours Référence	Séance de cotation		Coupon couru	Coupon d'intérêt		Type Amort	
						Volume	Valeur		Période	Montant net	Eché.	
<b>OBLIGATIONS D'ETAT</b>												
EOM.010	ETAT DU MALI 6,20 % 2022-2029	10 000	10 000	NC	10 000			468,82	A	620,00	9-déc.-23	ACD
EOM.011	ETAT DU MALI 6,40 % 2023-2030	10 000	10 000	NC	10 000			274,54	A	640,00	7-avr.-24	ACD
EOM.02	Etat du Mali 6.50% 2017-2024	2 000	2 000	NC	2 000			51,15	A	130,00	20-avr.-24	AC
EOM.03	ETAT DU MALI 6,50 % 2018-2025	6 000	6 000	NC	6 000			485,81	A	520,00	5-oct.-23	AC
EOM.04	ETAT DU MALI 6,50% 2019-2027	8 000	8 000	NC	8 000			86,67	A	520,00	12-juil.-24	AC
EOM.05	ETAT DU MALI 6,50% 2020-2028	10 000	10 000	NC	10 000			298,36	A	650,00	27-mars-24	ACD
EOM.06	ETAT DU MALI 6,50% 2020-2027	10 000	10 000	NC	10 000			507,53	A	650,00	30-nov.-23	AC
EOM.07	ETAT DU MALI 6.50% 2021-2031	10 000	10 000	10 000	10 000	20	200 000	262,84	A	650,00	16-avr.-24	AC
EOM.08	ETAT DU MALI 6,20 % 2022-2032	10 000	10 000	NC	10 000			626,79	A	620,00	7-sept.-23	ACD
EOM.09	ETAT DU MALI 6,30% 2022-2032	10 000	10 000	NC	10 000			476,38	A	630,00	9-déc.-23	ACD
EOS.010	ETAT DU SENEGAL 6,15 % 2023-2030	10 000	10 000	NC	10 000			554,84	S	615,00	29-sept.-23	ACD
EOS.011	ETAT DU SENEGAL 6,35 % 2023-2033	10 000	10 000	NC	10 000			551,23	S	611,00	29-sept.-23	ACD
EOS.07	ETAT SENEGAL 6.30% 2015-2025	10 000	10 100	NC	10 100			188,14	S	317,59	25-nov.-23	ACD
EOS.08	ETAT DU SENEGAL 5,95% 2022-2034	10 000	10 000	NC	10 000			417,32	A	595,00	29-déc.-23	ACD
EOS.09	ETAT DU SENEGAL 6,00 % 2023-2028	10 000	10 000	NC	10 000			541,30	S	600,00	29-sept.-23	ACD
TPBF.010	TPBF 6,50% 2020 - 2028	8 333	8 417	NC	8 416.67			257,58	S	270,83	20-sept.-23	ACD
TPBF.011	TPBF 6,50 % 2020-2028	8 334	8 334	NC	8 334			94,21	S	270,86	9-janv.-24	ACD
TPBF.012	TPBF 6.50% 2021-2031	10 000	10 000	NC	10 000			300,27	S	325,00	25-sept.-23	ACD
TPBF.013	TPBF 6,50 % 2021 - 2031	10 000	10 000	NC	10 000			118,34	S	325,00	6-janv.-24	ACD
TPBF.014	TPBF 6,30% 2022-2034	10 000	10 000	NC	10 000			332,12	S	315,00	1-sept.-23	ACD
TPBF.015	ETAT DU BURKINA 6,30 % 2022-2	10 000	9 999	NC	9 999			522,10	S	315,00	15-mai-23	ACD
TPBF.016	ETAT DU BURKINA 6% 2023-2028	10 000	10 000	NC	10 000			404,42	S	300,00	10-juil.-23	ACD
TPBF.04	TPBF 6.50% 2017-2027	10 000	10 000	NC	10 000			74,59	S	326,78	31-janv.-24	ACD
TPBF.05	TPBF 6,50% 2017-2024	10 000	10 000	NC	10 000			131,42	S	325,00	29-déc.-23	ACD
TPBF.06	TPBF 6.50% 2018-2025	10 000	10 500	NC	10 500			174,52	S	325,89	5-déc.-23	ACD
TPBF.07	TPBF 6,50% 2018- 2025	10 000	10 000	NC	10 000			210,19	S	325,00	15-nov.-23	AC
TPBF.08	TPBF 6,50% 2019-2027	10 000	10 000	NC	10 000			227,94	S	327,67	6-nov.-23	ACD
TPBF.09	TPBF 6,50% 2019 - 2027	10 000	10 000	NC	10 000			277,05	S	325,00	8-oct.-23	ACD
TPBJ.03	TPBJ 6,50% 2020-2028	10 000	9 900	NC	9 900			30,19	A	650,00	25-août-24	AC
TPBJ.04	TPBJ 5,50 % 2022-2037	10 000	10 000	NC	10 000			291,53	A	550,00	1-mars-24	AC
TPBJ.05	TPBJ 5,85 % 2022-2042	10 000	9 790	NC	9 790			310,08	A	585,00	1-mars-24	ACD
TPBJ.06	TPBJ 5,75% 2022-2037	10 000	10 000	NC	10 000			70,70	A	575,00	28-juil.-24	ACD
TPBJ.07	TPBJ 5,70% 2023-2030	10 000	9 800	NC	9 800			283,44	A	570,00	13-mars-24	AC
TPBJ.08	TPBJ 6,20% 2023-2038	10 000	10 000	NC	10 000			308,31	A	620,00	13-mars-24	AC
TPCI.017	TPCI 3% 2014-2024	10 000	10 000	NC	10 000			68,85	S	150,00	19-déc.-23	ACD
TPCI.019	TPCI 5.99% 2015-2025	10 000	10 400	NC	10 400			196,39	A	599,00	14-mai-24	ACD
TPCI.021	TPCI 6% 2016-2028	10 000	10 000	NC	10 000			255,74	A	600,00	8-avr.-24	ACD
TPCI.022	TPCI 5.90% 2016 - 2026	10 000	9 600	NC	9 600			141,86	A	590,00	15-juin-24	ACD
TPCI.023	TPCI 5.90% 2016-2026	10 000	9 700	9 650	9 650	40 649	392 262 850	481,70	A	590,00	17-nov.-23	ACD
TPCI.024	TPCI 6.25% 2017-2029	10 000	9 900	NC	9 900			280,05	S	312,50	30-sept.-23	ACD
TPCI.025	TPCI 5,95% 2017-2024 A	10 000	10 000	NC	10 000			227,60	S	297,50	24-oct.-23	ACD
TPCI.026	TPCI 5,95% 2017-2024 B	10 000	10 000	NC	10 000			200,49	S	297,50	10-nov.-23	ACD
TPCI.027	TPCI 6% 2017-2025	10 000	10 250	NC	10 250			121,31	S	300,00	29-déc.-23	ACD
TPCI.028	TPCI 6% 2018 - 2026	10 000	10 100	9 600	9 600	36 750	352 800 000	65,57	A	600,00	2-août-24	ACD
TPCI.029	TPCI 6% 2018-2026	10 000	9 970	NC	9 970			537,53	A	600,00	19-oct.-23	ACD
TPCI.030	TPCI 5,95% 2018-2025	5 000	4 910	NC	4 910			73,36	S	149,16	13-déc.-23	ACD
TPCI.031	TPCI 5,75% 2019 - 2026	10 000	10 230	NC	10 230			130,40	A	575,00	20-juin-24	ACD
TPCI.032	TPCI 2,23% 2019-2026	10 000		NC				50,57	A	223,00	20-juin-24	ACD
TPCI.033	TPCI 5.75% 2019-2026	6 000	6 240	NC	6 240			164,96	A	345,00	20-mars-24	ACD
TPCI.034	TPCI 6% 2019-2029	7 500	7 500	NC	7 500			215,16	A	450,00	20-mars-24	ACD
TPCI.035	TPCI 5,75% 2019 -2026	10 000	10 250	NC	10 250			97,40	A	575,00	11-juil.-24	ACD
TPCI.036	TPCI 5,75% 2019- 2026	10 000	10 000	NC	10 000			32,99	A	575,00	21-août-24	ACD
TPCI.037	TPCI 5,80% 2019-2026	8 000	8 000	NC	8 000			357,22	A	464,00	4-déc.-23	ACD
TPCI.038	TPCI 5,75% 2019-2026	8 000	8 080	8 000	8 000	46	368 000	354,14	A	460,00	4-déc.-23	ACD
TPCI.039	TPCI 5,75% 2019 - 2026	8 000	8 560	NC	8 560			414,63	A	460,00	17-oct.-23	ACD
TPCI.040	TPCI 5,75% 2019-2026	8 000	7 840	NC	7 840			307,51	A	460,00	10-janv.-24	ACD
TPCI.041	TPCI 5,80% 2020-2027	10 000	10 750	NC	10 750			309,02	A	580,00	29-févr.-24	ACD
TPCI.042	TPCI 5,90% 2020-2030	10 000	10 000	NC	10 000			314,34	A	590,00	29-févr.-24	ACD
TPCI.043	TPCI 5,90% 2020 - 2030	10 000	10 000	NC	10 000			227,30	A	590,00	23-avr.-24	ACD

TPCI.O44	TPCI 5,80% 2020 - 2027	10 000	9 620	NC	9 620			223,44	A	580,00	23-avr.-24	ACD
TPCI.O45	TPCI 5,80% 2020 -2027	8 000	8 000	NC	8 000			110,30	A	464,00	16-juin-24	ACD
TPCI.O46	TPCI 5,90% 2020 - 2030	8 750	8 925	NC	8 925			122,72	A	516,25	16-juin-24	ACD
TPCI.O47	TPCI 5,80% 2020 - 2027	8 000	8 200	NC	8 200			110,30	A	464,00	16-juin-24	ACD
TPCI.O48	TPCI 5,80% 2020- 2027	8 000	7 920	NC	7 920			55,78	A	464,00	29-juil.-24	ACD
TPCI.O49	TPCI 5,90% 2020- 2030	8 750	8 824	NC	8 824.38			62,06	A	516,25	29-juil.-24	ACD
TPCI.O50	TPCI 5,90% 2020-2030	8 750	8 750	NC	8 750			19,75	A	516,25	28-août-24	ACD
TPCI.O51	TPCI 5,80% 2020-2027	10 000	10 000	NC	10 000			546,63	A	580,00	2-oct.-23	ACD
TPCI.O52	TPCI 5,90 % 2020-2030	10 000	10 300	NC	10 300			556,05	A	590,00	2-oct.-23	ACD
TPCI.O53	TPCI 5,80% 2020-2027	10 000	10 600	NC	10 600			505,32	A	580,00	28-oct.-23	ACD
TPCI.O54	TPCI 5,90% 2020-2030	10 000	10 000	NC	10 000			514,03	A	590,00	28-oct.-23	ACD
TPCI.O55	TPCI 5,80% 2020 -2027	10 000	10 500	NC	10 500			414,74	A	580,00	24-déc.-23	ACD
TPCI.O56	TPCI 5,90% 2020- 2030	10 000	10 800	NC	10 800			421,89	A	590,00	24-déc.-23	ACD
TPCI.O57	TPCI 5,80% 2020-2027	10 000	10 000	NC	10 000			468,77	A	580,00	20-nov.-23	ACD
TPCI.O58	TPCI 5,80% 2021-2028	10 000	10 150	NC	10 150			294,75	A	580,00	9-mars-24	ACD
TPCI.O59	TPCI 5,90% 2021-2031	10 000	10 350	NC	10 350			299,84	A	590,00	9-mars-24	ACD
TPCI.O60	TPCI 5,80% 2021-2028	10 000	10 050	NC	10 050			191,75	A	580,00	13-mai-24	ACD
TPCI.O61	TPCI 5,90% 2021-2031	10 000	10 050	NC	10 050			195,05	A	590,00	13-mai-24	ACD
TPCI.O62	TPCI 5,80 % 2021 -2028	10 000	10 800	NC	10 800			115,68	A	580,00	30-juin-24	ACD
TPCI.O63	TPCI 5,90% 2021 -2031	10 000	10 000	NC	10 000			117,68	A	590,00	30-juin-24	ACD
TPCI.O64	TPCI 5,80 % 2021 - 2028	10 000	10 180	NC	10 180			621,32	A	580,00	16-août-23	ACD
TPCI.O65	TPCI 5,90% 2021-2031	10 000	10 700	NC	10 700			559,29	A	590,00	30-sept.-23	ACD
TPCI.O66	TPCI 5,90% 2021-2031	10 000	9 950	NC	9 950			501,10	A	590,00	5-nov.-23	ACD
TPCI.O67	TPCI 5,90 % 2021-2036	10 000	10 400	NC	10 400			434,82	A	590,00	16-déc.-23	ACD
TPCI.O68	TPCI 5,90 % 2022-2037	10 000	10 000	NC	10 000			358,85	A	590,00	1-févr.-24	ACD
TPCI.O69	TPCI 5,75 % 2022-2037	10 000	10 000	10 000	10 000	164	1 640 000	271,79	A	575,00	22-mars-24	ACD
TPCI.O70	TPCI 5,75 % 2022-2037	10 000	10 100	NC	10 100			787,67	A	575,00	29-avr.-23	ACD
TPCI.O71	TPCI 5,65% 2022-2032	10 000	10 150	NC	10 150			135,85	A	565,00	15-juin-24	ACD
TPCI.O72	TPCI 5,65% 2022-2029	10 000	10 000	NC	10 000			67,92	A	565,00	29-juil.-24	ACD
TPCI.O73	TPCI 5,75% 2022-2032	10 000	10 000	NC	10 000			69,13	A	575,00	29-juil.-24	ACD
TPCI.O74	TPCI 5,85% 2022-2042	10 000	10 000	NC	10 000			67,92	A	565,00	29-juil.-24	ACD
TPCI.O75	TPCI 5,65% 2022-2029	10 000	10 000	NC	10 000			524,75	A	565,00	7-oct.-23	ACD
TPCI.O76	TPCI 5,75% 2022-2032	10 000	10 000	NC	10 000			534,04	A	575,00	7-oct.-23	ACD
TPCI.O77	TPCI (TAUX DE BASE + SPREAD) % 2022-2029	10 000	10 000	NC	10 000			56,02	T	166,25	11-nov.-23	ACD
TPCI.O78	TPCI 5,65% 2022-2029	10 000	10 000	NC	10 000			421,04	A	565,00	13-déc.-23	ACD
TPCI.O79	TPCI 5,75% 2023-2030	10 000	9 992	NC	9 992			307,19	A	575,00	28-févr.-24	ACD
TPNE.O1	TRESOR PUBLIC DU NIGER 6,50% 2019-2026	10 000	10 000	10 000	10 000	39	390 000	296,58	A	650,00	28-mars-24	ACD
TPNE.O2	TRESOR PUBLIC DU NIGER 6,50% 2019 - 2026	10 000	10 000	NC	10 000			72,81	A	650,00	1-août-24	ACD
TPNE.O3	TRESOR PUBLIC DU NIGER 6,5% 2020-2027	8 000	8 136	8 000	8 000	50	400 000	59,67	A	520,00	31-juil.-24	ACD
TPNE.O4	TRESOR PUBLIC DU NIGER 6,30% 2021-2031	10 000	10 000	NC	10 000			661,07	A	630,00	24-août-23	ACD
TPNE.O5	TPNE 6,15 % 2022-2034	10 000	10 550	10 000	10 000	15	150 000	168,03	A	615,00	3-juin-24	ACD
TPNE.O6	TRESOR PUBLIC DU NIGER 6,15% 2022 - 2034	10 000	10 000	NC	10 000			456,62	A	615,00	14-déc.-23	ACD
TPTG.O2	TPTG 6% 2022-2037	10 000	10 000	NC	10 000			491,51	A	600,00	16-nov.-23	ACD
<b>TOTAL</b>								<b>77 733</b>		<b>748 210 850</b>		

**OBLIGATIONS REGIONALES**

BIDC.O4	BIDC-EBID 6.10% 2017-2027	5 000	5 000	NC	5 000			72,50	A	305,00	16-juin-24	ACD
BIDC.O5	BIDC-EBID 6,40% 2019-2026	10 000	10 000	10 000	10 000	2 500	25 000 000	106,09	S	320,00	12-janv.-24	ACD
BIDC.O6	BIDC-EBID 6,50 % 2021-2028	10 000	10 000	10 000	10 000	134	1 340 000	206,57	S	327,67	18-nov.-23	ACD
BIDC.O7	BIDC-EBID 5,90% 2022-2029	10 000	10 300	NC	10 300			151,95	S	295,81	9-déc.-23	ACD
CRRH.O10	CRRH-UEMOA 6,10% 2022-2037	10 000	10 000	NC	10 000			64,65	S	305,00	3-févr.-24	AC
CRRH.O2	CRRH-UEMOA 6.10% 2012-2024	10 000	10 000	NC	10 000			92,83	S	305,00	17-janv.-24	AC
CRRH.O3	CRRH-UEMOA 6% 2013-2023	10 000	10 000	NC	10 000			226,23	S	300,00	26-oct.-23	AC
CRRH.O4	CRRH-UEMOA 6% 2014-2024	10 000	10 000	NC	10 000			119,67	S	300,00	30-déc.-23	AC
CRRH.O5	CRRH-UEMOA 5.85% 2015-2025	10 000	10 000	NC	10 000			110,29	S	294,10	4-janv.-24	AC
CRRH.O6	CRRH-UEMOA 5.85% 2016-2026	10 000	10 230	NC	10 230			111,28	S	292,50	3-janv.-24	ACD
CRRH.O7	CRRH-UEMOA 5.95% 2017-2029	5 417	5 417	NC	5 417			102,47	S	161,15	17-nov.-23	AC
CRRH.O8	CRRH-UEMOA 5.95% 2018-2030	6 250	6 250	NC	6 250			83,32	S	185,94	21-déc.-23	AC
CRRH.O9	CRRH-UEMOA 6.05% 2018-2033	7 000	7 000	NC	7 000			94,88	S	211,75	21-déc.-23	AC
<b>TOTAL</b>								<b>2 634</b>		<b>26 340 000</b>		

**OBLIGATIONS PRIVEES**

Code	Titre	Montant	Montant	Statut	Montant	Montant	Montant	Montant	Statut	Montant	Date	Statut
BHSN.O1	DIASPORA BONDS BHS 6,25% 2019-	10 000	10 000	NC	10 000			107,58	S	314,21	10-janv.-24	ACD
FNSBC.O1	FCTC NSIA BANQUE 7 % 2020-2025	3 889	3 889	3 888	3 888.88	8	31 111	63,07	T	66,69	16-sept.-23	ACD
FORBT.O1	FCTC ORABANK 7 % 2021-2026	7 778	8 322	NC	8 322.22			108,74	T	133,39	28-sept.-23	ACD
FTIMC.O1	FCTC TEYLIOM IMMO 7 % 2021-2028	7 917	7 917	NC	7 916.67			4,71	T	142,92	8-déc.-23	ACD
ORGT.O2	ORAGROUP SA 7,15% 2021-2028	10 000	10 550	NC	10 550			269,59	S	357,50	26-oct.-23	ACD
PADS.O3	PAD 6,60% 2020-2027	9 000	9 315	NC	9 315			235,33	S	297,00	19-oct.-23	ACD
PTRC.O1	PETRO IVOIRE 6,80% 2022-2029	10 000	10 000	NC	10 000			320,26	S	666,00	15-déc.-23	ACD
SNLC.O1	SENELEC 6,50% 2018-2025	4 000	4 000	NC	4 000			118,70	S	130,00	27-sept.-23	AC
SNTS.O2	SONATEL 6,50% 2020-2027	8 000	8 160	NC	8 160			76,12	S	245,74	16-janv.-24	ACD
<b>TOTAL</b>						<b>8</b>	<b>31 111</b>					

**SUKUK ET TITRES ASSIMILES**

SUKSN.S2	SUKUK SN 6% 2016-2026	10 000	10 750	NC	10 750			78,33	S	306,67	26-janv.-24	ACD
SUKTG.S1	SUKUK TG 6.5% 2016-2026	10 000	10 000	NC	10 000			423,23	S	371,86	17-août-23	ACD
<b>TOTAL</b>						<b>0</b>	<b>0</b>					
<b>TOTAL - Marché des obligations</b>						<b>80 375</b>	<b>774 581 961</b>					

Légende :  
 (#) (\*) Ex-Coupon couru (##)Cours de référence amorti / Coupon couru Ex-c (#)Ex-marge de profits  
 Cours du jour: Ouv.: Ouverture Clôt.: Clôture Moy.: Moyen  
 Type Amort: Type d'Amortissement IF: In Fine AC: Amortissement Constant AD: Amortissement Dégressif ACD: Amortissement Constant Différé  
 Période: Périodicité de paiement des coupons A: Annuelle S: Semestrielle T: Trimestrielle  
 Eché.: Échéance de paiement des intérêts  
 Mentions: NC: Non Coté Ex-c: Ex-coupon ou Ex-droit SP: Suspendu

**INFORMATIONS**
**OPERATIONS EN COURS**

Emetteur	Opération
ETAT DU MALI	Première cotation - ETAT DU MALI 6,50% 2023-2030

**AVIS**

Entité	N°	Nature	Objet
BRVM	189-2023	Paiement Intérêts et remboursement	Paiement des intérêts semestriels et remboursement partiel du capital - TPBF 6,50 % 2021-2031
BRVM	190-2023	Paiement Intérêts et remboursement	Paiement des intérêts annuels et remboursement partiel du capital - TPCI 5,80% 2020-2027
BRVM	191-2023	Paiement Intérêts et remboursement	Paiement des intérêts annuels et remboursement partiel du capital - TPCI 5,90% 2020-2030

**COMMUNIQUES**

Emetteur	N°	Nature	Objet
ECOBANK CI	20230911	Rapport d'activités du 1er semestre	Rapport d'activités - 1er Semestre 2023 - ECOBANK CI

**QUANTITES RESIDUELLES**
**MARCHE DES ACTIONS**

Symbole	Titre	Quantité résiduelle à l'achat	Cours Achat / Vente			Quantité résiduelle à la vente	Cours de Référence
ABJC	SERVAIR ABIDJAN CI	5	1,290	/	1,305	567	1 305
BICC	BICI CI	465	6,755	/	7,000	115	6 900
BNBC	BERNABE CI	30	1,780	/	1,910	118	1 910
BOAB	BANK OF AFRICA BN	28	6,220	/	6,265	100	6 220
BOABF	BANK OF AFRICA BF	13	6,500	/	6,600	127	6 600
BOAC	BANK OF AFRICA CI	200	6,155	/	6,210	2 000	6 200
BOAM	BANK OF AFRICA ML	170	1,385	/	1,450	166	1 445
BOAN	BANK OF AFRICA NG	86	4,700	/	4,900	940	4 900
BOAS	BANK OF AFRICA SENEGAL	9	3,010	/	3,200	10 529	3 190
CABC	SICABLE CI	251	1,180	/	1,190	1 513	1 170
CBIBF	CORIS BANK INTERNATIONAL	136	8,320	/	8,385	56	8 320
CFAC	CFAO MOTORS CI	38	915	/	920	730	920
CIEC	CIE CI	30	2,010	/	2,055	90	2 055
ECOC	ECOBANK COTE D'IVOIRE	403	6,310	/	6,350	485	6 350
ETIT	ECOBANK TRANS. INCORP. TG	689 787	18	/	19	1 146 423	19
FTSC	FILTISAC CI	63	1,115	/	1,120	10 700	1 115
NEIC	NEI-CEDA CI	1	625	/	630	1 233	630
NSBC	NSIA BANQUE COTE D'IVOIRE	10	5,800	/	6,100	80	6 200
NTLC	NESTLE CI	317	8,300	/	8,480	109	8 480
ONTBF	ONATEL BF	93	2,280	/	2,295	560	2 295
ORAC	ORANGE COTE D'IVOIRE	224	10,800	/	10,950	291	10 805
ORGT	ORAGROUP TOGO	946	2,465	/	2,585	45	2 585
PALC	PALM CI	10	7,700	/	7,800	5	7 800
PRSC	TRACTAFRIC MOTORS CI	2 165	3,350	/	3,360	89	3 350
SAFC	SAFCA CI	184	550	/	570	1 105	570
SCRC	SUCRIVOIRE	6 330	540	/	550	180	550
SDCC	SOE CI	23	5,355	/	5,395	83	5 395
SDSC	BOLLORE	2 500	1,470	/	1,475	263	1 475
SEMC	CROWN SIEM CI	1 112	590	/	615	765	590
SGBC	SOCIETE GENERALE COTE D'IVOIRE	62	17,000	/	18,000	25	17 000
SHEC	VIVO ENERGY CI	2 354	795	/	840	290	840
SIBC	SOCIETE IVOIRIENNE DE BANQUE	535	5,300	/	5,300	685	5 295
SICC	SICOR CI	19	5,640	/			5 640
SIVC	AIR LIQUIDE CI	61	510	/	515	53	515
SLBC	SOLIBRA CI	12	85,000	/	89,850	3	90 000
SMBC	SMB CI	3	9,020	/	9,145	27	9 145
SNTS	SONATEL SN	70	16,300	/	16,645	50	16 645
SOGC	SOGB CI	25	3,660	/	3,725	475	3 725
SPHC	SAPH CI	10	3,140	/	3,150	3 435	3 150
STAC	SETAO CI	27	1,005	/	1,065	15	1 070
STBC	SITAB CI	155	5,900	/	6,000	10	6 000
SVOC	MOVIS CI			/			2 395
TTLC	TOTAL CI	162	2,150	/	2,155	969	2 155
TTLS	TOTAL SN	278	2,600	/	2,720	50	2 715
UNLC	UNILEVER CI	5	5,000	/			5 300
UNXC	UNIWAX CI	100	760	/	765	6	760

QUANTITES RESIDUELLES

MARCHE DES DROITS

Symbole	Titre	Quantité résiduelle à l'achat	Cours Achat / Vente	Quantité résiduelle à la vente	Cours de Référence
---------	-------	-------------------------------	---------------------	--------------------------------	--------------------



**QUANTITES RESIDUELLES**
**MARCHE DES OBLIGATIONS**

Symbole	Titre	Quantité résiduelle à l'achat	Cours Achat / Vente	Quantité résiduelle à la vente	Cours de Référence
BHSN.01	DIASPORA BONDS BHS 6,25% 2019-		/		10 000
FNSBC.01	FCTC NSIA BANQUE 7 % 2020-2025	10	3,888.88	/	3 889
FORBT.01	FCTC ORABANK 7 % 2021-2026		/		8 322
FTIMC.01	FCTC TEYLIOM IMMO 7 % 2021-2028		/ 7,916.67	80	7 917
ORGT.02	ORAGROUP SA 7,15% 2021-2028		/ 10,000	64	10 550
PADS.03	PAD 6,60% 2020-2027	2 686	9,000	/	9 315
PTRC.01	PETRO IVOIRE 6,80% 2022-2029		/ 10,000	937	10 000
SNLC.01	SENELEC 6,50% 2018-2025		/		4 000
SNTS.02	SONATEL 6,50% 2020-2027		/ 8,160	100	8 160
EOM.010	ETAT DU MALI 6,20 % 2022-2029		/		10 000
EOM.011	ETAT DU MALI 6,40 % 2023-2030		/		10 000
EOM.02	Etat du Mali 6.50% 2017-2024		/		2 000
EOM.03	ETAT DU MALI 6,50 % 2018-2025		/		6 000
EOM.04	ETAT DU MALI 6,50% 2019-2027		/		8 000
EOM.05	ETAT DU MALI 6,50% 2020-2028		/ 10,000	132	10 000
TPNE.02	TRESOR PUBLIC DU NIGER 6,50% 2019 - 2026		/ 10,000	550	10 000
TPNE.03	TRESOR PUBLIC DU NIGER 6,5% 2020-2027		/		8 000
TPNE.04	TRESOR PUBLIC DU NIGER 6,30% 2021-2031		/ 9,800	2 000	10 000
TPNE.05	TPNE 6,15 % 2022-2034		/ 10,550	80	10 000
TPNE.06	TRESOR PUBLIC DU NIGER 6,15% 2022 - 2034		/		10 000
TPTG.02	TPTG 6% 2022-2037		/ 10,000	80	10 000
TPCI.075	TPCI 5,65% 2022-2029		/		10 000
TPCI.076	TPCI 5,75% 2022-2032		/		10 000
TPCI.077	TPCI (TAUX DE BASE + SPREAD) % 2022-2029		/		10 000
TPCI.078	TPCI 5,65% 2022-2029		/		10 000
TPCI.079	TPCI 5,75% 2023-2030		/		9 992
TPNE.01	TRESOR PUBLIC DU NIGER 6,50% 2019-2026	1	10,000	/	10 000
TPCI.069	TPCI 5,75 % 2022-2037		/ 10,000	636	10 000
TPCI.070	TPCI 5,75 % 2022-2037		/		10 100
TPCI.071	TPCI 5,65% 2022-2032		/ 10,200	1 000	10 150
TPCI.072	TPCI 5,65% 2022-2029		/		10 000
TPCI.073	TPCI 5,75% 2022-2032		/		10 000
TPCI.074	TPCI 5,85% 2022-2042		/		10 000
TPCI.063	TPCI 5,90% 2021 -2031		/		10 000
TPCI.064	TPCI 5,80 % 2021 - 2028		/		10 180
TPCI.065	TPCI 5,90% 2021-2031		/		10 700
TPCI.066	TPCI 5,90% 2021-2031		/		9 950
TPCI.067	TPCI 5,90 % 2021-2036		/ 10,400	4	10 400
TPCI.068	TPCI 5,90 % 2022-2037		/ 10,000	238	10 000
TPCI.057	TPCI 5,80% 2020-2027		/		10 000
TPCI.058	TPCI 5,80% 2021-2028		/		10 150
TPCI.059	TPCI 5,90% 2021-2031		/		10 350
TPCI.060	TPCI 5,80% 2021-2028		/		10 050
TPCI.061	TPCI 5,90% 2021-2031		/		10 050
TPCI.062	TPCI 5,80 % 2021 -2028		/		10 800
TPCI.051	TPCI 5,80% 2020-2027		/		10 000
TPCI.052	TPCI 5,90 % 2020-2030		/		10 300
TPCI.053	TPCI 5,80% 2020-2027		/		10 600
TPCI.054	TPCI 5,90% 2020-2030		/		10 000
TPCI.055	TPCI 5,80% 2020 -2027		/		10 500

TPCI.056	TPCI 5,90% 2020- 2030			/			10 800
TPCI.045	TPCI 5,80% 2020 -2027			/			8 000
TPCI.046	TPCI 5,90% 2020 - 2030			/			8 925
TPCI.047	TPCI 5,80% 2020 - 2027			/			8 200
TPCI.048	TPCI 5,80% 2020- 2027			/			7 920
TPCI.049	TPCI 5,90% 2020- 2030			/			8 824
TPCI.050	TPCI 5,90% 2020-2030			/			8 750
TPCI.039	TPCI 5,75% 2019 - 2026			/			8 560
TPCI.040	TPCI 5,75% 2019-2026			/			7 840
TPCI.041	TPCI 5,80% 2020-2027			/			10 750
TPCI.042	TPCI 5,90% 2020-2030			/	10,100	500	10 000
TPCI.043	TPCI 5,90% 2020 - 2030			/			10 000
TPCI.044	TPCI 5,80% 2020 - 2027			/			9 620
TPCI.033	TPCI 5.75% 2019-2026			/			6 240
TPCI.034	TPCI 6% 2019-2029			/			7 500
TPCI.035	TPCI 5,75% 2019 -2026			/			10 250
TPCI.036	TPCI 5,75% 2019- 2026			/			10 000
TPCI.037	TPCI 5,80% 2019-2026			/			8 000
TPCI.038	TPCI 5,75% 2019-2026			/	8,000	303	8 000
TPCI.027	TPCI 6% 2017-2025			/			10 250
TPCI.028	TPCI 6% 2018 - 2026			/			9 600
TPCI.029	TPCI 6% 2018-2026			/			9 970
TPCI.030	TPCI 5,95% 2018-2025			/			4 910
TPCI.031	TPCI 5,75% 2019 - 2026			/			10 230
TPCI.032	TPCI 2,23% 2019-2026			/			10 000
TPCI.021	TPCI 6% 2016-2028			/			10 000
TPCI.022	TPCI 5.90% 2016 - 2026			/			9 600
TPCI.023	TPCI 5.90% 2016-2026			/			9 650
TPCI.024	TPCI 6.25% 2017-2029			/			9 900
TPCI.025	TPCI 5,95% 2017-2024 A	194	10,000	/			10 000
TPCI.026	TPCI 5,95% 2017-2024 B	25	10,000	/			10 000
TPBJ.05	TPBJ 5,85 % 2022-2042			/			9 790
TPBJ.06	TPBJ 5,75% 2022-2037			/			10 000
TPBJ.07	TPBJ 5,70% 2023-2030	500	10,000	/			9 800
TPBJ.08	TPBJ 6,20% 2023-2038			/			10 000
TPCI.017	TPCI 3% 2014-2024			/			10 000
TPCI.019	TPCI 5.99% 2015-2025	314	10,000	/			10 400
TPBF.06	TPBF 6.50% 2018-2025			/			10 500
TPBF.07	TPBF 6,50% 2018- 2025			/	Marché	25	10 000
TPBF.08	TPBF 6,50% 2019-2027			/			10 000
TPBF.09	TPBF 6,50% 2019 - 2027			/	10,000	751	10 000
TPBJ.03	TPBJ 6,50% 2020-2028			/			9 900
TPBJ.04	TPBJ 5,50 % 2022-2037			/			10 000
TPBF.013	TPBF 6,50 % 2021 - 2031			/	10,000	398	10 000
TPBF.014	TPBF 6,30% 2022-2034			/	10,000	7	10 000
TPBF.015	ETAT DU BURKINA 6,30 % 2022-2			/	9,999	50	9 999
TPBF.016	ETAT DU BURKINA 6% 2023-2028			/			10 000
TPBF.04	TPBF 6.50% 2017-2027			/	9,995	112	10 000
TPBF.05	TPBF 6,50% 2017-2024			/			10 000
EOS.07	ETAT SENEGAL 6.30% 2015-2025			/	10,000	72	10 100
EOS.08	ETAT DU SENEGAL 5,95% 2022-2034			/			10 000
EOS.09	ETAT DU SENEGAL 6,00 % 2023-2028			/			10 000
TPBF.010	TPBF 6,50% 2020 - 2028			/	8,416.67	268	8 417
TPBF.011	TPBF 6,50 % 2020-2028			/	8,334	8	8 334
TPBF.012	TPBF 6.50% 2021-2031			/			10 000

EOM.06	ETAT DU MALI 6,50% 2020-2027			/	10,000	107	10 000
EOM.07	ETAT DU MALI 6.50% 2021-2031			/			10 000
EOM.08	ETAT DU MALI 6,20 % 2022-2032			/	10,100	4	10 000
EOM.09	ETAT DU MALI 6,30% 2022-2032			/			10 000
EOS.010	ETAT DU SENEGAL 6,15 % 2023-2030			/			10 000
EOS.011	ETAT DU SENEGAL 6,35 % 2023-2033			/			10 000
BIDC.04	BIDC-EBID 6.10% 2017-2027			/			5 000
BIDC.05	BIDC-EBID 6,40% 2019-2026			/			10 000
BIDC.06	BIDC-EBID 6,50 % 2021-2028		772	10,000	/		10 000
BIDC.07	BIDC-EBID 5,90% 2022-2029			/	Marché	300	10 300
CRRH.010	CRRH-UEMOA 6,10% 2022-2037			/			10 000
CRRH.02	CRRH-UEMOA 6.10% 2012-2024			/			10 000
CRRH.09	CRRH-UEMOA 6.05% 2018-2033			/			7 000
CRRH.03	CRRH-UEMOA 6% 2013-2023			/			10 000
CRRH.04	CRRH-UEMOA 6% 2014-2024			/			10 000
CRRH.05	CRRH-UEMOA 5.85% 2015-2025			/			10 000
CRRH.06	CRRH-UEMOA 5.85% 2016-2026			/			10 230
CRRH.07	CRRH-UEMOA 5.95% 2017-2029			/			5 417
CRRH.08	CRRH-UEMOA 5.95% 2018-2030			/			6 250

### SUKUK ET TITRES ASSIMILES

Symbole	Titre	Quantité résiduelle à l'achat	Cours Achat / Vente	Quantité résiduelle à la vente	Cours de Référence
SUKSN.S2	SUKUK SN 6% 2016-2026		/		10 750
SUKTG.S1	SUKUK TG 6.5% 2016-2026		/		10 000

**CALENDRIER DES ASSEMBLEES GENERALES**
**ANNEE : 2023**

Société	Nature	Date	Heure	Lieu
SICOR	Ordinaire	26/07/2023	09:00:00	Hôtel Palm Club, Cocody
SITAB	Ordinaire	30/06/2023	10:30:00	Hôtel PULLMAN
AIR LIQUIDE CI	Mixte	27/06/2023	09:00:00	SALLE DE CONFÉRENCE DE LA CRRAE-UMOA
SUCRIVOIRE	Ordinaire	27/06/2023	09:30:00	VISIOCONFERENCE
CFAO MOTORS CI	Ordinaire	27/06/2023	09:00:00	Au siège social, sis à Abidjan, 117, Boulevard de Marseille
BICI CI	Ordinaire	27/06/2023	10:00:00	Auditorium de la Maison des Entreprises (siège de la CGECI) sise au Plateau
TRACTAFRIC CI	Ordinaire	26/06/2023	10:00:00	Hôtel AZALAI ABIDJAN sis Marcory, Bd VGE, en face de Cap Sud, à côté de la banque BGFI
FILTISAC CI	Ordinaire	22/06/2023	10:00:00	Espace Latrille Events II-Plateaux Boulevard Latrille Abidjan - Cocody
FILTISAC CI	Ordinaire	22/06/2023	10:00:00	Espace Latrille Events II-Plateaux Boulevard Latrille - Abidjan - Cocody
UNIWAX CI	Ordinaire	22/06/2023	09:00:00	Espace Latrille Events, sis à Abidjan, Cocody II-Plateaux (Carrefour Duncan)
SODECI	Ordinaire	21/06/2023	09:00:00	Siège social sis, 1, Avenue Christiani Treichville ABIDJAN
PALM CI	Ordinaire	21/06/2023	09:30:00	VISIOCONFERENCE
CIE CI	Ordinaire	20/06/2023	10:00:00	VISIOCONFERENCE
NEI-CEDA CI	Ordinaire	19/06/2023	14:30:00	Hôtel TIAMA , à Abidjan
SETAO CI	Ordinaire	16/06/2023	10:00:00	Hôtel TIAMA (salon EBENE) - Abidjan Plateau
SAFCA CI	Ordinaire	16/06/2023	10:00:00	Siège de la société sis à Abidjan, 1, Rue des Carrossiers, Zone 3C (face SOCOCE Treichville)
TOTAL	Ordinaire	15/06/2023	10:00:00	Radisson Blu Hotel Abidjan Airport sis au boulevard de l'Aéroport Abidjan, Port Bouët
TOTAL SENEGAL S.A.	Ordinaire	13/06/2023	10:00:00	Hôtel Radisson Blu Dakar
SERVAIR ABIDJAN CI	Ordinaire	13/06/2023	11:00:00	Salle JEWELS de la CGECI sise à la Maison de l'Entreprise au Plateau
SOGB	Ordinaire	13/06/2023	11:00:00	Immeuble CRRAE - UEMOA sis à Abidjan Plateau
SAPH CI	Ordinaire	12/06/2023	14:00:00	VISIOCONFERENCE
BERNABE CI	Ordinaire	08/06/2023	10:00:00	Salle de conférence GEWELS de la Maison du Patronat Ivoirien (CGECI) au Plateau
SOLIBRA	Mixte	31/05/2023	09:00:00	Espace CRISTAL 8, rue du Chevalier de Clieu Zone 4 C « Salle PLATINIUM » ABIDJAN
ORAGROUP	Ordinaire	31/05/2023	09:30:00	Hôtel 2 Février situé à Place de l'indépendance, BP 131 Lomé.
ECOBANK TG	Mixte	17/05/2023	10:30:00	Salle de Conférence du Centre Panafricain Ecobank, 2365, Boulevard du Mono, Lomé, Togo
SIB	Ordinaire	12/05/2023	10:00:00	CRRAE - UEMOA (Abidjan-Plateau - Angle Boulevard Botreau Roussel - Rue privée CRRAE-UMOA)
NESTLE CI	Ordinaire	12/05/2023	10:00:00	Espace CRISTAL 8, rue du Chevalier de Clieu Zone 4 C « Salle DIAMANT » ABIDJAN
ONATEL BF	Ordinaire	09/05/2023	10:30:00	ROYAL BEACH HÔTEL, OUAGADOUGOU-BURKINA FASO
ECOBANK CI	Ordinaire	26/04/2023	10:00:00	Hôtel Radisson Blu, sis à Abidjan Port-Bouët, route de l'Aéroport International Félix Houphouët Boigny
BOLLORE TRANSPORT & LOGISTICS	Extraordinaire	20/04/2023	10:00:00	Salle Kodjo EBOUCLE du palais de la culture sis à Treichville, Avenue Christiani à Abidjan
SONATEL	Ordinaire	18/04/2023	10:00:00	PAR VISIOCONFERENCE dans ses locaux situés au Technopole à Dakar
CORIS BANK INTERNATIONAL	Ordinaire	17/04/2023	09:00:00	Sopatel Hôtel Silmandé SA
BANK OF AFRICA BN	Ordinaire	14/04/2023	10:00:00	Hôtel GOLDEN TULIP à Cotonou
SGB CI	Ordinaire	13/04/2023	09:00:00	Espace Latrille Events, sis à Abidjan Commune de Cocody, aux Deux-plateaux Boulevard Latrille
ORANGE CI	Ordinaire	13/04/2023	10:00:00	Au siège de la société, sis à Abidjan, Cocody Riviera Golf, Boulevard de France, Immeuble Orange Village
ORAGROUP	Extraordinaire	31/03/2023	09:00:00	Hôtel 2 FEVRIER de Lomé
BANK OF AFRICA SN	Ordinaire	31/03/2023	09:30:00	Immeuble Elan II au 2ème étage, Almadies, zone 12, route de Ngor à Dakar
SICABLE	Ordinaire	30/03/2023	10:00:00	Hôtel TIAMA , à Abidjan
BANK OF AFRICA ML	Ordinaire	30/03/2023	09:30:00	Siège de la banque à l'immeuble BANK OF AFRICA, Avenue du Mali, Quartier ACI 2000
BANK OF AFRICA NG	Ordinaire	30/03/2023	10:00:00	Centre de formation de BOA-NIGER sis à BOA siège
BANK OF AFRICA BF	Ordinaire	30/03/2023	10:00:00	Salle LAICO HOTEL OUAGA 2000

BANK OF AFRICA CI

Ordinaire

29/03/2023

10:00:00

Salle FROMAGER de l'hôtel IVOTEL du Plateau 10ème étage

# L'actualité de la BRVM sur nos plateformes digitales

## Infos BRVM

Pour recevoir les informations boursières par SMS, souscrivez :



Côte d'Ivoire : \*430#  
Bénin : \*430\*15#



Côte d'Ivoire : #139#  
Burkina Faso : \*310#



Côte d'Ivoire : \*431#  
Niger : \*512\*9#  
Togo : \*310#

## Site web

[www.brvm.org](http://www.brvm.org)



## Application Mobile

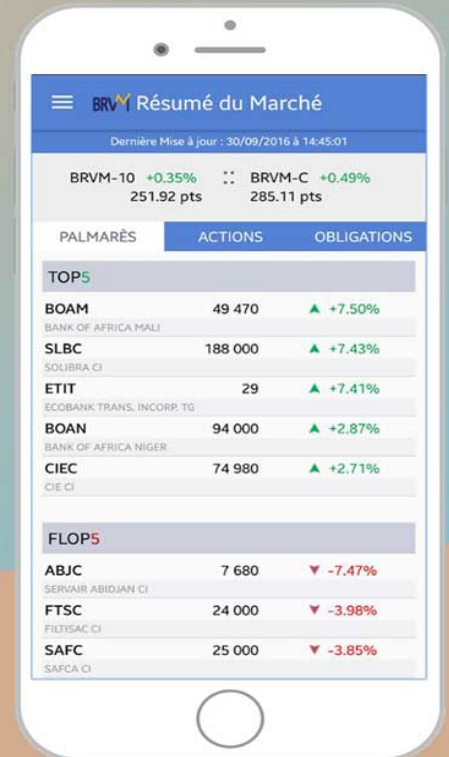

Nous suivre sur :





# AVIS N° 189 - 2023 / BRVM / DG

## TPBF 6,50 % 2021-2031

### Paiement des intérêts semestriels et remboursement partiel du capital

La Bourse Régionale des Valeurs Mobilières (BRVM) porte à la connaissance du public et des intervenants du marché que le Trésor Public du BURKINA FASO procédera, le **25 septembre 2023**, au paiement des intérêts semestriels et au remboursement partiel du capital de son emprunt obligataire dénommé "TPBF 6,50 % 2021-2031".

La fermeture des registres étant fixée au lundi 25 septembre 2023, ledit titre (symbole : TPCI.012) cotera ex-coupon d'intérêts à partir du jeudi 21 septembre 2023.

Pour toute information complémentaire, veuillez contacter la SGI CORIS BOURSE, 01 BP 6585 Ouagadougou 01 ; Tél: (226) 25 33 14 85 ; Fax : (226) 25 33 14 83 ; e-mail [corisbourse@corisbourse.com](mailto:corisbourse@corisbourse.com); site web : [www.coris-bourse.com](http://www.coris-bourse.com).

Fait à Abidjan, le 11 septembre 2023

Pour le Directeur Général de la BRVM,  
Le Directeur du Département des  
Finances, de l'Administration et des  
Ressources Humaines,  
Chargé de l'Intérim

Maxime DESSOU



Handwritten marks at the bottom left corner of the page.

# AVIS N° 190 - 2023 / BRVM / DG

## TPCI 5,80% 2020-2027

### Paiement des intérêts annuels et remboursement partiel du capital

La Bourse Régionale des Valeurs Mobilières (BRVM) porte à la connaissance du public et des intervenants du marché que le Trésor Public de Côte d'Ivoire procédera, le **02 octobre 2023**, au paiement des intérêts annuels et au remboursement partiel du capital de son emprunt obligataire dénommé " TPCI 5,80% 2020-2027".

La fermeture des registres étant fixée au lundi 02 octobre 2023, ledit titre (symbole : TPCI.051) cotera ex-coupon d'intérêts à partir du **jeudi 28 septembre 2023**.

Pour toute information complémentaire, veuillez contacter la SGI SIRIUS CAPITAL, 01 BP 12916 Abidjan 01, Plateau, Avenue Jean Delafosse prolongée, immeuble Belle Rive, Tél. : (225) 27 20 00 14 87 / 27 20 24 24 65, Fax : (225) 27 20 24 24 74.

Fait à Abidjan, le 11 septembre 2023

Pour le Directeur Général de la BRVM,  
Le Directeur du Département des  
Finances, de l'Administration et des  
Ressources Humaines,  
Chargé de l'Interim

Maxime DESSOU



Handwritten initials or marks in blue ink at the bottom left corner of the page.



# AVIS N° 191 - 2023 / BRVM / DG

## TPCI 5,90% 2020-2030

### Paiement des intérêts annuels et remboursement partiel du capital

La Bourse Régionale des Valeurs Mobilières (BRVM) porte à la connaissance du public et des intervenants du marché que le Trésor Public de Côte d'Ivoire procédera, le **02 octobre 2023**, au paiement des intérêts annuels et au remboursement partiel du capital de son emprunt obligataire dénommé " TPCI 5,90% 2020-2030".

La fermeture des registres étant fixée au lundi 02 octobre 2023, ledit titre (symbole : TPCI.052) **cotera ex-coupon d'intérêts à partir du jeudi 28 septembre 2023.**

Pour toute information complémentaire, veuillez contacter la SGI SIRIUS CAPITAL, 01 BP 12916 Abidjan 01, Plateau, Avenue Jean Delafosse prolongée, immeuble Belle Rive, Tél. : (225) 27 20 00 14 87 / 27 20 24 24 65, Fax : (225) 27 20 24 24 74.

Fait à Abidjan, le 11 septembre 2023

Pour le Directeur Général de la BRVM,  
Le Directeur du Département des  
Finances, de l'Administration et des  
Ressources Humaines,  
Chargé de l'Interim

Maxime DESSOU



Handwritten initials in blue ink at the bottom left corner of the page.

## ECOBANK CÔTE D'IVOIRE

### RAPPORT D'ACTIVITES – 1<sup>ER</sup> SEMESTRE 2023

Abidjan, le Lundi 11 Septembre 2023

#### I- PERFORMANCES FINANCIERES

COMPTE DE RESULTAT (en millions de FCFA)	Jun	Jun	Variation		Ratios (%)	Jun	Jun
	2023	2022	(%)	Valeur		2023	2022
Produit Net Bancaire	53 158	45 650	16,4%	7 508	Rendement des actifs	2,6%	2,2%
Résultat Avant Impôt	27 597	18 579	48,5%	9 018	Rendement des capitaux propres	31,1%	25,9%
Résultat Net	23 922	17 726	35,0%	6 196	Coût net du risque	-0,6%	-1,7%
<b>BILAN</b>							
BILAN (en millions de FCFA)	Jun	Jun	Variation		Coefficient d'exploitation	Jun	Jun
	2023	2022	(%)	Valeur		2023	2022
Total Bilan	1 820 797	1 641 965	10,9%	178 832	Dégradation du portefeuille	4,3%	8,3%
Crédits nets à la clientèle	941 657	731 371	28,8%	210 286	Prêts sur les dépôts	74,3%	61,0%
Dépôts de la clientèle	1 319 125	1 287 720	2,4%	31 405			

Ecobank Côte d'Ivoire poursuit sa dynamique de croissance en affichant des résultats financiers en hausse au premier semestre 2023.

## II- COMMENTAIRES

Le Conseil d'administration de Ecobank Côte d'Ivoire, réuni sous la présidence de Monsieur Michel AKA-ANGHUI le 30 août 2023, a examiné les résultats du deuxième trimestre et du premier semestre de l'année 2023.

### Produit Net Bancaire

A la fin du premier semestre 2023, le **Produit Net Bancaire s'élève à 53,2 milliards de FCFA en hausse de 16,4%**, par rapport à Juin 2022. Cette performance s'explique par la hausse de la marge nette d'intérêts de 4,1 milliards de FCFA associée à celle des commissions de 3,4 milliards de FCFA.

### Coûts d'Exploitation

Les charges d'exploitation enregistrent une hausse de 1,6 milliards de FCFA, par rapport à Juin 2022, pour s'établir à 22,4 milliards de FCFA. A la faveur d'une hausse des revenus plus marquée que l'augmentation des charges, **le coefficient d'exploitation de la banque continue de s'améliorer** avec une baisse de 339 points en glissement annuel et se situe à 42,1%.

### Coût du Risque

A fin Juin 2023, les dotations nettes aux provisions affichent **une baisse de 3,5 milliards de FCFA** en glissement annuel. Cette diminution de 52,3% reflète l'amélioration de la qualité du portefeuille, les efforts de recouvrement, et un meilleur suivi du risque de crédit.

### Résultat net

Ecobank Côte d'Ivoire présente, ainsi à la clôture du premier semestre 2023, **une augmentation du Résultat Avant Impôt de 48,5% par rapport à Juin 2022**. Le Résultat Net de la banque atteint 23,9 milliards de FCFA, soit une hausse de 35,0% en glissement annuel.

COMPTE DE RESULTAT (en millions de FCFA)	Jun 2023	Jun 2022	Variation (%)
Marge nette d'intérêts	34 905	30 769	13,4%
Produits hors intérêts	18 253	14 881	22,7%
Produit Net Bancaire	53 158	45 650	16,4%
Charges d'exploitation	-22 390	-20 776	7,8%
Coût du risque	- 3 171	-6 648	-52,3%
Résultat Avant Impôt	27 597	18 579	48,5%
Résultat Net	23 922	17 726	35,0%

## Structure Financière

Les dépôts de la clientèle sont en hausse de 2,4% en glissement annuel, et de 3,9% par rapport à Décembre 2022, avec 63,2% de ressources non rémunérées.

En comparaison à fin Juin 2022, les crédits nets à la clientèle poursuivent leur tendance haussière pour s'établir à 942 milliards de FCFA, soit une hausse de 28,8%.

L'encours des titres de placement à fin Juin 2023 s'établit à 634 milliards de FCFA et reste stable en glissement annuel.

Au terme du premier semestre 2023, Ecobank Côte d'Ivoire présente une structure financière solide, avec un niveau de fonds propres confortable. Le ratio de solvabilité qui a connu une hausse de 177 Pbs par rapport à décembre 2022 s'élève à 17,2% , soit une marge de 565 Pbs au-dessus de l'exigence réglementaire fixée à 11,5%.

Par ailleurs, la banque a, au cours de sa dernière notation par l'agence Bloomfield reçu les notes de AA- sur le long terme et A1 sur le court terme avec perspective stable.

BILAN (en millions de FCFA)	Juin 2023	Juin 2022	Variation (%)	Décembre 2022
Total Bilan	1 820 797	1 641 965	10,9%	1 901 235
Dépôts rémunérés	485 159	462 996	4,8%	450 803
Dépôts non rémunérés	833 966	824 724	1,1%	818 806
Total dépôts clientèles	1 319 125	1 287 720	2,4%	1 269 609
Prêts et avances	938 530	720 463	30,3%	893 763
Créances en souffrances	42 065	65 327	-35,6%	56 028
Provisions	38 938	54 419	-28,4%	49 556
Titres de placement	633 819	634 961	-0,2%	692 473

### III- PERSPECTIVES

A l'image de la zone UMOA, dont la croissance en 2023 est attendue autour de 6,5%, la Côte d'Ivoire poursuit sa dynamique de croissance au sortir de la crise à COVID 19 et continue de démontrer sa résilience.

En effet l'économie ivoirienne continue de bénéficier de la mise en œuvre du Plan National de Développement (PND) 2021-2025 avec un taux de croissance du PIB anticipé à 7,2% en 2023.

Même si les perspectives demeurent robustes, malgré les effets persistants de la crise russo-ukrainienne, les tensions inflationnistes ainsi que les récents développements au Niger restent des points d'attention.

Tout en observant une certaine prudence liée à divers facteurs exogènes, les résultats de la banque enregistrés au cours du premier semestre 2023 sont encourageants et laissent entrevoir des perspectives intéressantes.

L'exécution minutieuse de la feuille de route stratégique Croissance – Diversification – Efficience devrait permettre de poursuivre les tendances observées au cours du premier semestre.

Cela passera principalement par une accélération de nos actions commerciales, une gestion renforcée du coût du risque et une poursuite de l'amélioration de l'efficience.

## IV- ÉTATS FINANCIERS AUDITÉS AU 30 JUIN 2023 – BILAN

ACTIF	MONTANTS NETS*	
	Juin 2022	Juin 2023
CAISSE, BANQUE CENTRALE, CCP	131 975	111 112
EFFETS PUBLICS ET VALEURS ASSIMILES	628 373	626 331
CREANCES INTERBANCAIRES ET ASSIMILES	50 164	35 165
CREANCES SUR LA CLIENTELE	731 371	941 657
OBLIGATIONS ET AUTRES TITRES A REVENU FIXE	-	-
ACTIONS ET AUTRES TITRES A REVENU VARIABLE	28 030	29 142
ACTIONNAIRES OU ASSOCIES	-	-
AUTRES ACTIFS	30 738	32 581
COMPTE DE REGULARISATION	14 426	14 200
PARTICIPATION ET AUTRES TITRES DETENUS A LONG TERME	3 662	3 662
PART DANS LS ENTREPRISES LIEES	-	-
PRETS SUBORDONNES	-	-
IMMOBILISATIONS INCORPORELLES	259	268
IMMOBILISATIONS CORPORELLES	22 967	26 679
<b>TOTAL</b>	<b>1 641 965</b>	<b>1 820 797</b>

PASSIF	MONTANTS NETS*		
	Juin 2022	Juin 2023	
BANQUES CENTRALES,CCP	-	-	
DETTES INTERBANCAIRES ET ASSIMILES	164 634	270 969	
DETTES A L'EGARD DE LA CLIENTELE	1 287 720	1 319 125	
DETTES REPRESENTEES PAR UN TITRE	-	-	
AUTRES PASSIFS	39 449	64 149	
COMPTES DE REGULARISATION	11 142	9 006	
PROVISIONS	2 173	3 489	
EMPRUNTS ET TITRS EMIS SUBORDONNES	-	-	
CAPITAUX PROPRES ET RESSOURCES ASSIMILEES	136 847	154 059	
	<i>CAPITAL SOUSCRIT</i>	27 525	27 525
	<i>PRIMES LIEES AU CAPITAL</i>	39 375	39 375
	<i>RESERVES</i>	41 255	47 944
	<i>ECARTS DE REEVALUATION</i>	-	-
	<i>PROVISION REGLEMENTEES</i>	-	-
	<i>REPORT A NOUVEAU(+/-)</i>	10 966	15 293
	<i>RESULTAT DE L'EXERCICE(+/-)</i>	17 726	23 922
<b>TOTAL</b>	<b>1 641 965</b>	<b>1 820 797</b>	

\*Les chiffres sont en millions de FCFA.

## IV- ÉTATS FINANCIERS AUDITÉS AU 30 JUIN 2023 – HORS BILAN

HORS BILAN	MONTANTS NETS*	
	Juin 2022	Juin 2023
ENGAGEMENTS DONNES	209 961	253 779
ENGAGEMENTS DE FINANCEMENT	-	-
ENGAGEMENT DE GARANTIE	209 961	253 779
ENGAGEMENT SUR TITRES	-	-
ENGAGEMENTS RECUS	149 833	156 972
ENGAGEMENTS DE FINANCEMENT	-	-
ENGAGEMENT DE GARANTIE	149 833	156 972
ENGAGEMENT SUR TITRES	-	-

\*Les chiffres sont en millions de FCFA.

## IV- ÉTATS FINANCIERS AUDITÉS AU 30 JUIN 2023 – COMPTE DE RÉSULTAT

PRODUITS/CHARGES	MONTANTS NETS*	
	Juin 2022	Juin 2023
INTERETS ET PRODUITS ASSIMILES	41 300	49 666
INTERETS ET CHARGES ASSIMILES	(10 743)	(14 999)
REVENUS DES TITRES A REVENU VARIABLE	212	238
COMMISSIONS(PRODUITS)	10 376	16 648
COMMISSIONS(CHARGES)	(157)	(146)
GAINS OU PERTES NETS SUR OPERATIONS DES PORTEFEUILLES DE NEGOCIATION	3 932	3 367
GAINS OU PERTES NETS SUR OPERATIONS DES PORTEFEUILLES DE PLACEMENT ASSIMILES	777	114
AUTRES PRODUITS D'EXPLOITATION BANCAIRE	937	1 045
AUTRES CHARGES D'EXPLOITATION BANCAIRE	(984)	(2 775)
<b>PRODUIT NET BANCAIRE</b>	<b>45 650</b>	<b>53 158</b>
SUBVENTIONS D'INVESTISSEMENT	-	-
CHARGES GENERALES D'EXPLOITATION	(19 374)	(21 121)
DOTATION AUX AMORTISSEMENTS ET AUX DEPRECIATIONS DES IMMOBILISATIONS INCORPORELLES ET CORPORELLES	(1 402)	(1 269)
<b>RESULTAT BRUT D'EXPLOITATION</b>	<b>24 874</b>	<b>30 768</b>
COÛT DU RISQUE	(6 648)	(3 171)
<b>RESULTAT D'EXPLOITATION</b>	<b>18 226</b>	<b>27 597</b>
GAINS OU PERTES NETS SUR ACTIFS IMMOBILISES	353	-
<b>RESULTAT AVANT IMPOT</b>	<b>18 579</b>	<b>27 597</b>
IMPÔTS SUR LES BENEFICES	(853)	(3 675)
<b>RESULTAT NET</b>	<b>17 726</b>	<b>23 922</b>

\*Les chiffres sont en millions de FCFA.



05 septembre 2023

**CALENDRIER DE PAIEMENT DES DIVIDENDES**

ANNEE : 2023

Titres	Montant du dividende net par action en FCFA	Numéro de l'Avis	Date de publication de l'Avis au BOC	Ex-dividende	
				T-2	T
BOA COTE D'IVOIRE	540	053-2023 BRVMDG	11/04/2023	26/04/2023	28/04/2023
BOA BURKINA FASO	577	054-2023 BRVMDG	11/04/2023	03/05/2023	05/05/2023
SONATEL SENEGAL	1 500	059-2023 BRVMDG	19/04/2023	15/05/2023	17/05/2023
BOA NIGER	613,80	055-2023 BRVMDG	11/04/2023	23/05/2023	25/05/2023
BOA BENIN	627	064-2023 BRVMDG	20/04/2023	23/05/2023	25/05/2023
ECOBANK CI	549	081-2023 BRVMDG	12/05/2023	25/05/2023	30/05/2023
SOCIETE GENERALE CI	1 112,43	077-2023 BRVMDG	05/05/2023	26/05/2023	31/05/2023
BOA SENEGAL	187,5	056-2023 BRVMDG	11/04/2023	30/05/2023	01/06/2023
Ecobank Transnational Incorporated TG	0,6048	092-2023 BRVMDG	24/05/2023	06/06/2023	08/06/2023
ORANGE COTE D'IVOIRE	752,76	101-2023 BRVMDG	31/05/2023	13/06/2023	15/06/2023
ONATEL BF	287,8799	110-2023 BRVMDG	12/06/2023	22/06/2023	26/06/2023
CORIS BANK INTERNATIONAL BF	525	107-2023 BRVMDG	12/06/2023	04/07/2023	06/07/2023
NSIA BANQUE CI	363,6	123-2023 BRVMDG	22/06/2023	05/07/2023	07/07/2023
TOTAL SENEGAL	241,01	122-2023 BRVMDG	21/06/2023	11/07/2023	13/07/2023
SOGB CI	558	132-2023 BRVMDG	03/07/2023	13/07/2023	17/07/2023
PALM CI	1213,632	124-2023 BRVMDG	22/06/2023	17/07/2023	19/07/2023
BERNABE CI	150	139-2023 BRVMDG	10/07/2023	20/07/2023	24/07/2023
SITAB CI	551	145-2023 BRVMDG	13/07/2023	25/07/2023	27/07/2023
CIE CI	157,5	136-2023 BRVMDG	06/07/2023	27/07/2023	31/07/2023
BICI CI	401,40	146-2023 BRVMDG	14/07/2023	27/07/2023	31/07/2023
SICABLE CI	69	152-2023 BRVMDG	19/07/2023	31/07/2023	02/08/2023
NESTLE CI	728,1	148-2023 BRVMDG	17/07/2023	03/08/2023	08/08/2023
SIB CI	495	153-2023 BRVMDG	20/07/2023	09/08/2023	11/08/2023
SERVAIR ABIDJAN CI	92	149-2023 BRVMDG	17/07/2023	29/08/2023	31/08/2023
SMB CI	720	154-2023 BRVMDG	20/07/2023	29/08/2023	31/08/2023
TRACTAFRIC MOTORS CI	224,1	177-2023 BRVMDG	23/08/2023	11/09/2023	13/09/2023

05 septembre 2023

## CALENDRIER DE PAIEMENT DES DIVIDENDES

ANNEE : 2023

Titres	Montant du dividende net par action en FCFA	Numéro de l'Avis	Date de publication de l'Avis au BOC	Ex-dividende	
				T-2	T
CFAO MOTORS CI	27,45	176-2023 BRVMDG	23/08/2023	13/09/2023	15/09/2023
SODE CI	450	174-2023 BRVMDG	21/08/2023	13/09/2023	15/09/2023
NEI-CEDA CI	35,25	181-2023 BRVMDG	28/08/2023	20/09/2023	22/09/2023
TOTAL CI	175,5258	188-2023 BRVMDG	05/09/2023	19/09/2023	21/09/2023

