

<b>BRVM 10</b>	<b>164,33</b>
Variation Jour	↑ 0,39 %
Variation annuelle	↑ 7,05 %



# BULLETIN OFFICIEL DE LA COTE

N° 164

lundi 29 août 2022

Site : www.brvm.org

<b>BRVM Composite</b>	<b>206,06</b>
Variation Jour	↑ 0,00 %
Variation annuelle	↑ 1,87 %

Evolution des indices

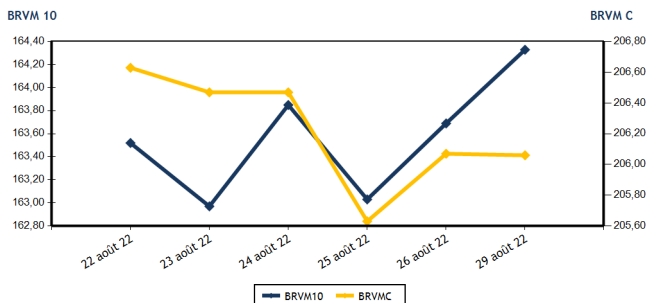

Volumes et valeurs transigés

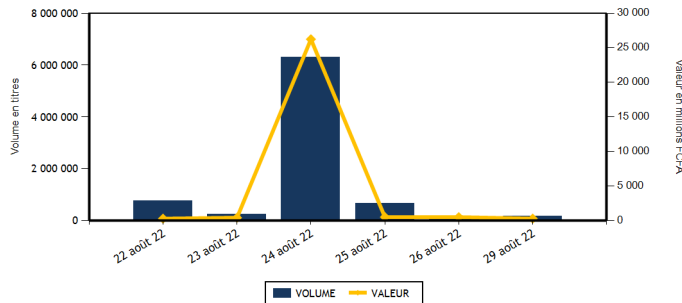

Actions	Niveau	Evol. Jour
Capitalisation boursière (FCFA)(Actions & Droits)	6 202 769 319 743	-0,01 %
Volume échangé (Actions & Droits)	173 460	66,45 %
Valeur transigée (FCFA) (Actions & Droits)	295 614 260	-27,60 %
Nombre de titres transigés	41	-4,65 %
Nombre de titres en hausse	12	-14,29 %
Nombre de titres en baisse	15	-11,76 %
Nombre de titres inchangés	14	16,67 %

Obligations	Niveau	Evol. Jour
Capitalisation boursière (FCFA)	8 054 630 991 283	-0,01 %
Volume échangé	898	-91,24 %
Valeur transigée (FCFA)	8 323 455	-92,03 %
Nombre de titres transigés	4	-33,33 %
Nombre de titres en hausse	0	-100,00 %
Nombre de titres en baisse	2	100,00 %
Nombre de titres inchangés	2	-33,33 %

**PLUS FORTES HAUSSES**

Titres	Cours	Evol. Jour	Evol. annuelle
SICOR CI (SICC)	6 775	7,45 %	32,32 %
PALM CI (PALC)	11 495	6,93 %	64,45 %
ECOBANK TRANS. INCORP. TG (ETIT)	19	5,56 %	5,56 %
NSIA BANQUE COTE D'IVOIRE (NSBC)	5 350	3,28 %	-13,50 %
CIE CI (CIEC)	2 200	3,04 %	16,09 %

**PLUS FORTES BAISES**

Titres	Cours	Evol. Jour	Evol. annuelle
SOLIBRA CI (SLBC)	103 605	-7,50 %	-33,59 %
SMB CI (SMBC)	5 955	-6,66 %	-13,70 %
TOTAL SN (TTLS)	2 675	-1,83 %	35,44 %
BANK OF AFRICA BF (BOABF)	5 500	-1,79 %	-11,29 %
BOLLORE (SDSC)	1 775	-0,84 %	-30,93 %

**INDICES SECTORIELS**

Base = 100 au 14 juin 1999	Nombre de sociétés	Valeur	Evol. Jour	Evol. annuelle	Volume	Valeur	PER moyen
BRVM - INDUSTRIE	12	97,91	-2,54 %	-11,08 %	4 624	19 047 775	25,91
BRVM - SERVICES PUBLICS	4	473,27	0,27 %	5,44 %	19 484	81 050 790	9,31
BRVM - FINANCES	15	78,68	0,86 %	2,01 %	133 777	141 903 180	7,58
BRVM - TRANSPORT	2	432,39	-0,82 %	-30,50 %	675	1 200 625	6,93
BRVM - AGRICULTURE	5	316,34	-1,75 %	30,02 %	7 549	35 265 470	6,06
BRVM - DISTRIBUTION	7	378,04	-0,53 %	-7,21 %	7 331	17 116 920	28,56
BRVM - AUTRES SECTEURS	1	1 819,98	0,00 %	102,06 %	20	29 500	17,71
BRVM - PETITES CAPITALISATIONS	-	-	-	-	-	-	-

Indicateurs	1er et 2è Comp.	BRVM PC
PER moyen du marché	8,12	
Taux de rendement moyen du marché	7,26	
Taux de rentabilité moyen du marché	8,24	
Nombre de sociétés cotées	46	
Nombre de lignes obligataires	102	
Volume moyen annuel par séance	1 129 270,00	
Valeur moyenne annuelle par séance	1 623 341 821,62	

Indicateurs	1er et 2è Comp.	BRVM PC
Ratio moyen de liquidité	4,84	
Ratio moyen de satisfaction	6,09	
Ratio moyen de tendance	125,81	
Ratio moyen de couverture	79,49	
Taux de rotation moyen du marché	0,02	
Prime de risque du marché	6,41	
Nombre de SGI participantes	28	



**Définitions**

Volume moyen annuel par séance = Valeur annuel échangé / nombre de séances  
 Valeur moyenne annuelle par séance = Valeur annuelle échangée / nombre de séances  
 Ratio moyen de liquidité = Moyenne des ratios de liquidité (Titres échangés / Volume des ordres de vente)  
 Ratio moyen de satisfaction = Moyenne des ratios de satisfaction (Titres échangés / Volume des ordres d'achat)  
 Ratio moyen de tendance = Moyenne des ratios de tendance (Volume des ordres d'achat / Volume des ordres de vente)  
 Ratio moyen de couverture = Moyenne des ratios de couverture (Volume des ordres de vente / Volume des ordres d'achat)

Taux moyen de rotation = moyenne des taux de rotation des actions cotées (volume transigé / capi flottante)  
 PER moyen du marché = moyenne des PER des actions cotées ayant un PER positif  
 Taux de rendement moyen = moyenne des taux de rendement des actions cotées ayant distribué un dividende  
 Taux de rentabilité moyen = moyenne des taux de rentabilité des actions cotées  
 Prime de risque du marché = (1 / le PER moyen du marché) - le taux de référence actuel des emprunts d'Etat



MARCHE DES ACTIONS

Symbole	Titre	Cours Précédent	Cours du jour		Variation jour	Séance de cotation		Cours Référence	Variation de l'année précédente	Dernier dividende payé		Rdt. Net	PER
			Ouv.	Clôt.		Volume	Valeur			Montant net	Date		
<b>SECTEUR - INDUSTRIE</b>		<b>97,91</b>	<b>points</b>		<b>-2,54 %</b>								
CABC	SICABLE CI	1 065	1 070	1 075	0,94 %	886	948 775	1 075	5,91 %	69,00	2-août-22	6,42 %	158,72
FTSC	FILTISAC CI	1 295	1 260	1 295	0,00 %	1 906	2 456 860	1 295	-22,92 %	235,00	30-juil.-21	18,15 %	
NEIC	NEI-CEDA CI	710	710	710	0,00 %	80	56 800	710	13,60 %	9,00	28-juin-01		9,25
NTLC	NESTLE CI	6 950	6 950	6 935	-0,22 %	99	667 300	6 935	50,60 %	856,80	2-août-22	12,35 %	7,20
SEMC	CROWN SIEM CI	745	740	745	0,00 %	512	378 865	745	-2,61 %	14,40	28-déc.-21	1,93 %	7,87
SIVC	AIR LIQUIDE CI	810	810	810	0,00 %	45	36 450	810	-9,50 %	63,00	29-sept.-17		
SLBC	SOLIBRA CI	112 005	103 650	103 605	-7,50 %	120	12 437 705	103 605	-33,59 %	4 050,00	12-août-22	3,91 %	7,74
SMBC	SMB CI	6 380	6 000	5 955	-6,66 %	127	768 510	5 955	-13,70 %	720,00	24-août-22	12,09 %	4,94
STBC	SITAB CI	4 900	4 900	5 000	2,04 %	54	268 100	5 000	-19,09 %	445,12	21-juil.-22	8,90 %	9,45
TTRC	TRITURAF CI-Ste en Liquidation	490	SP	SP	0,00 %			490	0,00 %	1 440,00	19-juil.-02		
UNLC	UNILEVER CI	5 800	NC	NC	0,00 %			5 800	18,61 %	1 233,00	9-juil.-12		8,75
UNXC	UNIWAX CI	1 300	1 300	1 300	0,00 %	795	1 028 410	1 300	-35,00 %	60,75	29-juil.-22	4,67 %	19,26
<b>TOTAL</b>						<b>4 624</b>	<b>19 047 775</b>						<b>25,91</b>
<b>SECTEUR - SERVICES PUBLICS</b>		<b>473,27</b>	<b>points</b>		<b>0,27 %</b>								
CIEC	CIE CI	2 135	2 135	2 200	3,04 %	13 537	29 007 635	2 200	16,09 %	153,16	25-juil.-22	6,96 %	12,63
ONTBF	ONATEL BF	3 810	3 810	3 810	0,00 %	3 249	12 382 025	3 810	-3,42 %	416,58	15-juin-22	10,93 %	8,00
SDCC	SODE CI	5 195	5 190	5 195	0,00 %	25	129 865	5 195	20,95 %	337,50	27-juil.-21	6,50 %	10,74
SNTS	SONATEL SN	14 785	14 785	14 800	0,10 %	2 673	39 531 265	14 800	5,90 %	1 400,00	18-mai-22	9,46 %	5,86
<b>TOTAL</b>						<b>19 484</b>	<b>81 050 790</b>						<b>9,31</b>
<b>SECTEUR - FINANCES</b>		<b>78,68</b>	<b>points</b>		<b>0,86 %</b>								
BICC	BICI CI	6 895	NC	NC	0,00 %			6 895	-6,82 %	518,00	15-juil.-22	7,51 %	11,97
BOAB	BANK OF AFRICA BN	6 030	6 030	6 005	-0,41 %	938	5 669 950	6 005	13,30 %	546,00	25-mai-22	9,09 %	7,31
BOABF	BANK OF AFRICA BF	5 600	5 600	5 500	-1,79 %	156	859 350	5 500	-11,29 %	448,00	4-mai-22	8,15 %	5,70
BOAC	BANK OF AFRICA CI	4 585	4 585	4 590	0,11 %	358	1 605 920	4 590	-21,61 %	374,00	28-avr.-22	8,15 %	5,52
BOAM	BANK OF AFRICA ML	1 480	1 500	1 525	3,04 %	1 067	1 603 000	1 525	2,69 %	271,00	15-mai-19		13,32
BOAN	BANK OF AFRICA NG	6 295	6 200	6 300	0,08 %	1 725	10 702 300	6 300	23,53 %	567,30	12-mai-22	9,00 %	8,72
BOAS	BANK OF AFRICA SENEGAL	2 450	2 450	2 440	-0,41 %	250	611 850	2 440	3,83 %	161,01	1-juin-21	6,60 %	5,29
CBIBF	CORIS BANK INTERNATIONAL	8 700	8 800	8 700	0,00 %	561	4 881 200	8 700	-17,14 %	448,00	6-juil.-22	5,15 %	5,98
ECOC	ECOBANK COTE D'IVOIRE	4 575	4 575	4 590	0,33 %	5 688	26 063 805	4 590	-4,08 %	420,30	29-avr.-22	9,16 %	7,37
ETIT	ECOBANK TRANS. INCORP. TG	18	18	19	5,56 %	114 070	2 066 160	19	5,56 %	0,90	20-juin-22	4,74 %	1,77
NSBC	NSIA BANQUE COTE D'IVOIRE	5 180	5 000	5 350	3,28 %	232	1 177 600	5 350	-13,50 %	77,69	27-juil.-20	1,45 %	5,58
ORGT	ORAGROUP TOGO	4 065	4 065	4 065	0,00 %	9	36 585	4 065	-2,98 %	59,52	17-juil.-20	1,46 %	14,25
SAFC	SAFCA CI	860	NC	NC	0,00 %			860	1,18 %	23,04	29-juil.-11		
SGBC	SOCIETE GENERALE COTE D'IVOIRE	14 450	14 400	14 400	-0,35 %	4 811	69 257 950	14 400	35,91 %	1 004,93	10-juin-22	6,98 %	6,64
SIBC	SOCIETE IVOIRIENNE DE BANQUE	4 495	4 405	4 545	1,11 %	3 912	17 367 510	4 545	14,05 %	405,00	30-juin-22	8,91 %	6,68
<b>TOTAL</b>						<b>133 777</b>	<b>141 903 180</b>						<b>7,58</b>
<b>SECTEUR - TRANSPORT</b>		<b>432,39</b>	<b>points</b>		<b>-0,82 %</b>								
SDSC	BOLLORE	1 790	1 780	1 775	-0,84 %	675	1 200 625	1 775	-30,93 %	130,00	23-juin-22	7,32 %	6,93
SVOC	MOVIS CI	2 395	SP	SP	0,00 %			2 395	0,00 %	270,00	5-juil.-99		

TOTAL	675	1 200 625	6,93
-------	-----	-----------	------

**MARCHE DES ACTIONS**

Symbole	Titre	Cours Précédent	Cours du jour		Variation jour	Séance de cotation		Cours Référence	Variation de l'année précédente	Dernier dividende payé		Rdt. Net	PER
			Ouv.	Clôt.		Volume	Valeur			Montant net	Date		
<b>SECTEUR - AGRICULTURE</b>		<b>316,34</b>	<b>points</b>		<b>↓</b>	<b>-1,75 %</b>							
PALC	PALM CI	10 750	10 750	11 495	6,93 %	2 481	28 245 095	11 495	64,45 %	1 236,34	31-août-22	10,76 %	4,18
SCRC	SUCRIVOIRE	1 100	1 100	1 100	0,00 %	4 804	5 393 550	1 100	14,58 %	40,50	20-août-21	3,68 %	
SICC	SICOR CI	6 305	6 775	6 775	7,45 %	69	466 925	6 775	32,32 %	1 919,00	25-sept.-00		4,11
SOGC	SOGB CI	5 980	5 915	5 950	-0,50 %	189	1 124 575	5 950	19,00 %	541,81	21-juil.-22	9,11 %	8,73
SPHC	SAPH CI	5 900	5 900	5 875	-0,42 %	6	35 325	5 875	13,09 %	365,40	4-août-22	6,22 %	7,24
<b>TOTAL</b>						<b>7 549</b>	<b>35 265 470</b>						<b>6,06</b>
<b>SECTEUR - DISTRIBUTION</b>		<b>378,04</b>	<b>points</b>		<b>↓</b>	<b>-0,53 %</b>							
ABJC	SERVAIR ABIDJAN CI	1 595	1 490	1 590	-0,31 %	76	114 330	1 590	-9,14 %	57,73	24-août-22	3,63 %	18,20
BNBC	BERNABE CI	2 200	2 205	2 185	-0,68 %	1 700	3 744 500	2 185	0,46 %	45,00	19-juil.-19		90,56
CFAC	CFAO MOTORS CI	845	840	840	-0,59 %	300	252 105	840	-29,41 %	69,47	2-août-22	8,27 %	22,70
PRSC	TRACTAFRIC MOTORS CI	3 650	3 650	3 650	0,00 %	248	899 700	3 650	-13,10 %	175,86	30-août-22	4,82 %	12,18
SHEC	VIVO ENERGY CI	850	875	850	0,00 %	586	499 850	850	-1,16 %	63,90	26-nov.-20	7,52 %	25,02
TTLC	TOTAL CI	2 250	2 250	2 250	0,00 %	279	622 410	2 250	7,14 %	159,29	25-août-22	7,08 %	12,71
TTLS	TOTAL SN	2 725	2 650	2 675	-1,83 %	4 142	10 984 025	2 675	35,44 %	187,30	22-juil.-22	7,00 %	18,57
<b>TOTAL</b>						<b>7 331</b>	<b>17 116 920</b>						<b>28,56</b>
<b>AUTRES SECTEURS</b>		<b>1 819,98</b>	<b>points</b>		<b>→</b>	<b>0,00 %</b>							
STAC	SETAO CI	1 475	1 475	1 475	0,00 %	20	29 500	1 475	102,05 %	66,15	18-juil.-22	4,48 %	17,71
<b>TOTAL</b>						<b>20</b>	<b>29 500</b>						<b>17,71</b>
<b>TOTAL - Marché des actions</b>						<b>173 460</b>	<b>295 614 260</b>						

**MARCHE DES DROITS**

Symbole	Titre	Cours Précédent	Cours du jour		Variation jour	Séance de cotation		Cours Référence	Variation depuis l'origine	Parité	Periode de négociation	
			Ouv.	Clôt.		Volume	Valeur				Début	fin
<b>TOTAL</b>												
<b>TOTAL - Marché des droits</b>												

**TROISIEME COMPARTIMENT - BRVM PETITES CAPITALISATIONS**

Symbole	Titre	Cours Précédent	Cours du jour		Variation jour	Séance de cotation		Cours Référence	Variation depuis l'origine
			Ouv.	Clôt.		Volume	Valeur		
<b>TOTAL</b>									
<b>TOTAL - 3ème Compartiment - BRVM PC</b>									

**Légende:**  
 (d) Ex-dividende (V) Variation par rapport au cours de référence  
 Cours du jour: Ouv.: Ouverture Clôt.: Clôture Moy.: Moyen  
 Mentions : NC: Non Coté Ex-c: Ex-coupon Ex-d: Ex-droit SP: Suspendu Val-T: Valeur Théorique  
 PER = Cours / BNPA selon les données disponibles Rdt. Net: Rendement net (DNPA / Cours)  
 Comp.: 1 - Premier Compartiment 2 - Second Compartiment 3 - Compartiment de croissance  
 Ratio de liquidité = Titres échangés / Volume des ordres de vente  
 : Progression de l'indice sectoriel : Stabilité de l'indice sectoriel : Recul de l'indice sectorie

MARCHE DES OBLIGATIONS

Symbole	Titre	Valeur nominale	Cours Précédent	Cours du jour	Cours Référence	Séance de cotation		Coupon couru	Coupon d'intérêt		Type Amort	
						Volume	Valeur		Période	Montant net	Eché.	
<b>OBLIGATIONS D'ETAT</b>												
EOM.01	ETAT DU MALI 6.20% 2016-2023	1 665	1 665	NC	1 665			27,72	A	103,23	23-mai-23	ACD
EOM.02	Etat du Mali 6.50% 2017-2024	4 000	4 000	3 999	3 999.60	113	451 955	93,32	A	260,00	20-avr.-23	AC
EOM.03	ETAT DU MALI 6,50 % 2018-2025	8 000	8 000	NC	8 000			584,11	A	650,00	5-oct.-22	AC
EOM.04	ETAT DU MALI 6,50% 2019-2027	10 000	10 000	NC	10 000			85,48	A	650,00	12-juil.-23	AC
EOM.05	ETAT DU MALI 6,50% 2020-2028	10 000	10 000	NC	10 000			276,03	A	650,00	27-mars-23	ACD
EOM.06	ETAT DU MALI 6,50% 2020-2027	10 000	10 000	NC	10 000			484,38	A	650,00	30-nov.-22	AC
EOM.07	ETAT DU MALI 6.50% 2021-2031	10 000	10 000	NC	10 000			240,41	A	650,00	16-avr.-23	AC
EOS.05	ETAT SENEGAL 6.50% 2013-2023	10 000	10 000	NC	10 000			54,76	S	325,00	29-janv.-23	ACD
EOS.07	ETAT SENEGAL 6.30% 2015-2025	10 000	10 700	NC	10 700			165,70	S	317,59	25-nov.-22	ACD
TPBF.010	TPBF 6,50% 2020 - 2028	10 000	10 700	NC	10 700			286,14	S	325,00	20-sept.-22	ACD
TPBF.011	TPBF 6,50 % 2020-2028	10 000	10 000	NC	10 000			90,08	S	325,00	9-janv.-23	ACD
TPBF.012	TPBF 6.50% 2021-2031	10 000	10 700	NC	10 700			277,31	S	325,00	25-sept.-22	ACD
TPBF.013	TPBF 6,50 % 2021 - 2031	10 000	10 400	NC	10 400			95,38	S	325,00	6-janv.-23	ACD
TPBF.04	TPBF 6.50% 2017-2027	10 000	10 000	NC	10 000			51,64	S	327,67	31-janv.-23	ACD
TPBF.05	TPBF 6,50% 2017-2024	10 000	10 700	NC	10 700			108,33	S	325,00	29-déc.-22	ACD
TPBF.06	TPBF 6.50% 2018-2025	10 000	10 600	NC	10 600			150,54	S	324,11	5-déc.-22	ACD
TPBF.07	TPBF 6,50% 2018- 2025	10 000	10 000	NC	10 000			187,23	S	325,00	15-nov.-22	AC
TPBF.08	TPBF 6,50% 2019-2027	10 000	10 500	NC	10 500			204,79	S	327,67	6-nov.-22	ACD
TPBF.09	TPBF 6,50% 2019 - 2027	10 000	10 700	NC	10 700			253,96	S	325,00	8-oct.-22	ACD
TPBJ.03	TPBJ 6,50% 2020-2028	10 000	10 000	NC	10 000			657,12	A	650,00	25-août-22	AC
TPBJ.04	TPBJ 5,50 % 2022-2037	10 000	10 000	NC	10 000			272,74	A	550,00	1-mars-23	AC
TPBJ.05	TPBJ 5,85 % 2022-2042	10 000	10 000	NC	10 000			290,10	A	585,00	1-mars-23	ACD
TPCI.017	TPCI 3% 2014-2024	10 000	10 000	NC	10 000			58,20	S	150,00	19-déc.-22	ACD
TPCI.019	TPCI 5.99% 2015-2025	10 000	10 000	NC	10 000			175,60	A	599,00	14-mai-23	ACD
TPCI.020	TPCI 5.85% 2015-2022	10 000	10 000	NC	10 000			233,36	S	292,50	5-oct.-22	ACD
TPCI.021	TPCI 6% 2016-2028	10 000	10 000	NC	10 000			235,07	A	600,00	8-avr.-23	ACD
TPCI.022	TPCI 5.90% 2016 - 2026	10 000	10 000	NC	10 000			121,23	A	590,00	15-juin-23	ACD
TPCI.023	TPCI 5.90% 2016-2026	10 000	10 215	NC	10 215			460,68	A	590,00	17-nov.-22	ACD
TPCI.024	TPCI 6.25% 2017-2029	10 000	10 700	NC	10 700			257,86	S	312,50	30-sept.-22	ACD
TPCI.025	TPCI 5,95% 2017-2024 A	10 000	10 000	NC	10 000			206,46	S	297,50	24-oct.-22	ACD
TPCI.026	TPCI 5,95% 2017-2024 B	10 000	10 090	NC	10 090			179,47	S	297,50	10-nov.-22	ACD
TPCI.027	TPCI 6% 2017-2025	10 000	10 250	NC	10 250			100,00	S	300,00	29-déc.-22	ACD
TPCI.028	TPCI 6% 2018 - 2026	10 000	10 700	NC	10 700			44,38	A	600,00	2-août-23	ACD
TPCI.029	TPCI 6% 2018-2026	10 000	10 000	NC	10 000			516,16	A	600,00	19-oct.-22	ACD
TPCI.030	TPCI 5,95% 2018-2025	7 000	7 105	NC	7 105			87,86	S	208,82	13-déc.-22	ACD
TPCI.031	TPCI 5,75% 2019 - 2026	10 000	10 230	NC	10 230			110,27	A	575,00	20-juin-23	ACD
TPCI.032	TPCI 2,23% 2019-2026	10 000		NC				42,77	A	223,00	20-juin-23	ACD
TPCI.033	TPCI 5.75% 2019-2026	8 000	8 560	NC	8 560			204,16	A	460,00	20-mars-23	ACD
TPCI.034	TPCI 6% 2019-2029	8 750	8 750	NC	8 750			233,01	A	525,00	20-mars-23	ACD
TPCI.035	TPCI 5,75% 2019 -2026	10 000	10 200	NC	10 200			77,19	A	575,00	11-juil.-23	ACD
TPCI.036	TPCI 5,75% 2019- 2026	10 000	10 180	NC	10 180			12,60	A	575,00	21-août-23	ACD
TPCI.037	TPCI 5,80% 2019-2026	10 000	10 290	NC	10 290			425,86	A	580,00	4-déc.-22	ACD
TPCI.038	TPCI 5,75% 2019-2026	10 000	10 150	NC	10 150			422,19	A	575,00	4-déc.-22	ACD
TPCI.039	TPCI 5,75% 2019 - 2026	10 000	10 700	NC	10 700			497,81	A	575,00	17-oct.-22	ACD
TPCI.040	TPCI 5,75% 2019-2026	10 000	10 200	NC	10 200			363,90	A	575,00	10-janv.-23	ACD
TPCI.041	TPCI 5,80% 2020-2027	10 000	10 700	NC	10 700			289,21	A	580,00	28-févr.-23	ACD
TPCI.042	TPCI 5,90% 2020-2030	10 000	10 500	NC	10 500			294,19	A	590,00	28-févr.-23	ACD
TPCI.043	TPCI 5,90% 2020 - 2030	10 000	10 100	10 000	10 000	188	1 880 000	206,90	A	590,00	23-avr.-23	ACD
TPCI.044	TPCI 5,80% 2020 - 2027	10 000	10 100	NC	10 100			203,40	A	580,00	23-avr.-23	ACD
TPCI.045	TPCI 5,80% 2020 -2027	10 000	10 000	NC	10 000			117,59	A	580,00	16-juin-23	ACD
TPCI.046	TPCI 5,90% 2020 - 2030	10 000	10 000	NC	10 000			119,62	A	590,00	16-juin-23	ACD
TPCI.047	TPCI 5,80% 2020 - 2027	10 000	10 250	NC	10 250			117,59	A	580,00	16-juin-23	ACD
TPCI.048	TPCI 5,80% 2020- 2027	10 000	10 000	NC	10 000			49,26	A	580,00	29-juil.-23	ACD
TPCI.049	TPCI 5,90% 2020- 2030	10 000	10 085	NC	10 085			50,11	A	590,00	29-juil.-23	ACD
TPCI.050	TPCI 5,90% 2020-2030	10 000	10 000	NC	10 000			591,62	A	590,00	28-août-22	ACD
TPCI.051	TPCI 5,80% 2020-2027	10 000	10 100	NC	10 100			525,97	A	580,00	2-oct.-22	ACD
TPCI.052	TPCI 5,90 % 2020-2030	10 000	10 250	NC	10 250			535,04	A	590,00	2-oct.-22	ACD
TPCI.053	TPCI 5,80% 2020-2027	10 000	10 600	NC	10 600			484,66	A	580,00	28-oct.-22	ACD
TPCI.054	TPCI 5,90% 2020-2030	10 000	10 300	NC	10 300			493,01	A	590,00	28-oct.-22	ACD
TPCI.055	TPCI 5,80% 2020 -2027	10 000	10 500	NC	10 500			394,08	A	580,00	24-déc.-22	ACD

lundi 29 août 2022

TPCI.056	TPCI 5,90% 2020- 2030	10 000	10 700	NC	10 700			400,88	A	590,00	24-déc.-22	ACD
TPCI.057	TPCI 5,80% 2020-2027	10 000	10 000	NC	10 000			448,11	A	580,00	20-nov.-22	ACD
TPCI.058	TPCI 5,80% 2021-2028	10 000	10 400	NC	10 400			274,90	A	580,00	9-mars-23	ACD
TPCI.059	TPCI 5,90% 2021-2031	10 000	10 500	NC	10 500			279,64	A	590,00	9-mars-23	ACD
TPCI.060	TPCI 5,80% 2021-2028	10 000	10 050	NC	10 050			171,62	A	580,00	13-mai-23	ACD
TPCI.061	TPCI 5,90% 2021-2031	10 000	10 050	NC	10 050			174,58	A	590,00	13-mai-23	ACD
TPCI.062	TPCI 5,80 % 2021 -2028	10 000	10 600	NC	10 600			95,34	A	580,00	30-juin-23	ACD
TPCI.063	TPCI 5,90% 2021 -2031	10 000	10 000	NC	10 000			96,99	A	590,00	30-juin-23	ACD
TPCI.064	TPCI 5,80 % 2021 - 2028	10 000	10 180	NC	10 180			20,66	A	580,00	16-août-23	ACD
TPCI.065	TPCI 5,90% 2021-2031	10 000	10 000	NC	10 000			538,27	A	590,00	30-sept.-22	ACD
TPCI.066	TPCI 5,90% 2021-2031	10 000	10 000	NC	10 000			480,08	A	590,00	5-nov.-22	ACD
TPCI.067	TPCI 5,90 % 2021-2036	10 000	10 300	NC	10 300			413,81	A	590,00	16-déc.-22	ACD
TPCI.068	TPCI 5,90 % 2022-2037	10 000	10 700	NC	10 700			337,84	A	590,00	1-févr.-23	ACD
TPCI.069	TPCI 5,75 % 2022-2037	10 000	10 200	NC	10 200			252,05	A	575,00	22-mars-23	ACD
TPCI.070	TPCI 5,75 % 2022-2037	10 000	9 950	NC	9 950			192,19	A	575,00	29-avr.-23	ACD
TPNE.01	TRESOR PUBLIC DU NIGER 6,50% 2019-2026	10 000	10 700	NC	10 700			274,25	A	650,00	28-mars-23	ACD
TPNE.02	TRESOR PUBLIC DU NIGER 6,50% 2019 - 2026	10 000	10 700	NC	10 700			49,86	A	650,00	1-août-23	ACD
TPNE.03	TRESOR PUBLIC DU NIGER 6,5% 2020-2027	10 000	10 700	NC	10 700			51,64	A	650,00	31-juil.-23	ACD
TPNE.04	TRESOR PUBLIC DU NIGER 6,30% 2021-2031	10 000	10 500	NC	10 500			638,63	A	630,00	24-août-22	ACD
TPNE.05	TPNE 6,15 % 2022-2034	10 000	10 300	NC	10 300			146,59	A	615,00	3-juin-23	ACD
<b>TOTAL</b>								<b>301</b>		<b>2 331 955</b>		

**OBLIGATIONS REGIONALES**

BIDC.04	BIDC-EBID 6.10% 2017-2027	6 250	6 688	NC	6 687.50			77,29	A	381,25	16-juin-23	ACD
BIDC.05	BIDC-EBID 6,40% 2019-2026	10 000	10 700	NC	10 700			83,48	S	320,00	12-janv.-23	ACD
BIDC.06	BIDC-EBID 6,50 % 2021-2028	10 000	10 700	NC	10 700			183,42	S	327,67	18-nov.-22	ACD
CRRH.02	CRRH-UEMOA 6.10% 2012-2024	10 000	10 000	NC	10 000			71,28	S	305,00	17-janv.-23	AC
CRRH.03	CRRH-UEMOA 6% 2013-2023	10 000	10 000	NC	10 000			204,92	S	300,00	26-oct.-22	AC
CRRH.04	CRRH-UEMOA 6% 2014-2024	10 000	9 975	NC	9 975			98,36	S	300,00	30-déc.-22	AC
CRRH.05	CRRH-UEMOA 5.85% 2015-2025	10 000	10 000	NC	10 000			89,75	S	294,90	4-janv.-23	AC
CRRH.06	CRRH-UEMOA 5.85% 2016-2026	10 000	10 230	NC	10 230			90,61	S	292,50	3-janv.-23	ACD
CRRH.07	CRRH-UEMOA 5.95% 2017-2029	6 250	6 250	NC	6 250			105,10	S	185,94	17-nov.-22	AC
CRRH.08	CRRH-UEMOA 5.95% 2018-2030	7 083	7 083	NC	7 083.33			79,46	S	210,73	21-déc.-22	AC
CRRH.09	CRRH-UEMOA 6.05% 2018-2033	7 667	7 667	NC	7 667			87,44	S	231,92	21-déc.-22	AC
<b>TOTAL</b>								<b>0</b>		<b>0</b>		

**OBLIGATIONS PRIVEES**

BHSN.01	DIASPORA BONDS BHS 6,25% 2019-	10 000	10 600	NC	10 600			85,62	S	315,07	10-janv.-23	ACD
FNSBC.01	FCTC NSIA BANQUE 7 % 2020-2025	6 111	6 112	NC	6 111.72			84,30	T	104,81	16-sept.-22	ACD
FORBT.01	FCTC ORABANK 7 % 2021-2026	10 000	10 700	10 700	10 700	7	73 500	462,30	T	686,00	28-sept.-22	ACD
FTIMC.01	FCTC TEYLIMOM IMMO 7 % 2021-2028	10 000	10 200	10 200	10 200	590	5 918 000	324,36	T	171,50	8-juin-22	ACD
ORGT.02	ORAGROUP SA 7,15% 2021-2028	10 000	10 400	NC	10 400			488,39	S	715,00	26-oct.-22	ACD
PADS.03	PAD 6,60% 2020-2027	10 000	10 075	NC	10 075			238,03	S	330,00	19-oct.-22	ACD
SNLC.01	SENELEC 6,50% 2018-2025	6 000	6 420	NC	6 420			164,27	S	195,00	27-sept.-22	AC
SNTS.02	SONATEL 6,50% 2020-2027	10 000	10 700	NC	10 700			72,45	S	302,99	16-janv.-23	ACD
<b>TOTAL</b>								<b>597</b>		<b>5 991 500</b>		

**SUKUK ET TITRES ASSIMILES**

SUKCI.S2	SUKUK CI 5.75% 2016-2023	10 000	10 600	NC	10 600			279,51	S	293,89	7-sept.-22	ACD
SUKSN.S2	SUKUK SN 6% 2016-2026	10 000	10 700	NC	10 700			56,67	S	306,67	26-janv.-23	ACD
SUKTG.S1	SUKUK TG 6.5% 2016-2026	10 000	10 700	NC	10 700			24,65	S	377,99	17-févr.-23	ACD
<b>TOTAL</b>								<b>0</b>		<b>0</b>		

**TOTAL - Marché des obligations**

898 8 323 455

**Légende :**  
 (#) (\*) Ex-Coupon couru (#)Cours de référence amorti / Coupon couru Ex-c (#)Ex-marge de profits  
 Cours du jour: Ouv.: Ouverture Clôt.: Clôture Moy.: Moyen  
 Type Amort Type d'Amortissement IF: In Fine AC: Amortissement Constant AD: Amortissement Dégressif ACD: Amortissement Constant Différé  
 Période: Périodicité de paiement des coupons A: Annuelle S: Semestrielle T: Trimestrielle  
 Eché.: Échéance de paiement des intérêts  
 Mentions: NC: Non Coté Ex-c: Ex-coupon ou Ex-droit SP: Suspendu

## INFORMATIONS

### OPERATIONS EN COURS

Emetteur	Opération
BIDC	Première cotation - BIDC - EBID 5,90 % 2022-2029 - Première cotation le 20 septembre 2022
TPCI	Première cotation - TPCI 5,65 % 2022-2032 - Première cotation le 30 août 2022
PALM CI	Païement de dividendes de 1 236,34 F CFA net par action, le 31/08/2022
TRACTAFRIC CI	Païement de dividendes de 175,86 F CFA net par action, le 30/08/2022

### AVIS

Entité	N°	Nature	Objet
--------	----	--------	-------

### COMMUNIQUES

Emetteur	N°	Nature	Objet
----------	----	--------	-------

QUANTITES RESIDUELLES

MARCHE DES ACTIONS

Symbole	Titre	Quantité résiduelle à l'achat	Cours Achat / Vente		Quantité résiduelle à la vente	Cours de Référence
ABJC	SERVAIR ABIDJAN CI	4	1,510	/ 1,590	590	1 590
BICC	BICI CI			/ 6,890	225	6 895
BNBC	BERNABE CI	367	2,185	/ 2,200	70	2 185
BOAB	BANK OF AFRICA BN	109	6,005	/ 6,100	2 887	6 005
BOABF	BANK OF AFRICA BF	25	5,460	/ 5,500	3 707	5 500
BOAC	BANK OF AFRICA CI	12	4,585	/ 4,590	2 251	4 590
BOAM	BANK OF AFRICA ML	68	1,500	/ 1,525	23	1 525
BOAN	BANK OF AFRICA NG	4	6,220	/ 6,295	112	6 300
BOAS	BANK OF AFRICA SENEGAL	7 167	2,415	/ 2,440	430	2 440
CABC	SICABLE CI	160	1,065	/ 1,075	29	1 075
CBIBF	CORIS BANK INTERNATIONAL	12	8,650	/ 8,700	4 029	8 700
CFAC	CFAO MOTORS CI	706	840	/ 850	3 497	840
CIEC	CIE CI	183	2,200	/ 2,250	262	2 200
ECOC	ECOBANK COTE D'IVOIRE	32	4,580	/ 4,590	4 537	4 590
ETIT	ECOBANK TRANS. INCORP. TG	30 306	18	/ 19	2 590 038	19
FTSC	FILTISAC CI	39	1,255	/ 1,295	449	1 295
NEIC	NEI-CEDA CI	6	690	/ 710	3 357	710
NSBC	NSIA BANQUE COTE D'IVOIRE	450	5,350	/		5 350
NTLC	NESTLE CI	25	6,450	/ 6,935	160	6 935
ONTBF	ONATEL BF	514	3,805	/ 3,810	760	3 810
ORGT	ORAGROUP TOGO			/ 4,065	2 835	4 065
PALC	PALM CI	50	11,105	/ 11,500	1 000	11 495
PRSC	TRACTAFRIC MOTORS CI	60	3,650	/ 3,695	15	3 650
SAFC	SAFCA CI	35	860	/ 900	9 766	860
SCRC	SUCRIVOIRE	9 298	1,100	/ 1,110	325	1 100
SDCC	SODE CI	3	5,190	/ 5,195	3 576	5 195
SDSC	BOLLORE	5	1,750	/ 1,775	125	1 775
SEMC	CROWN SIEM CI	4 170	700	/ 745	500	745
SGBC	SOCIETE GENERALE COTE D'IVOIRE	395	14,300	/ 14,400	382	14 400
SHEC	VIVO ENERGY CI	15	830	/ 850	3 293	850
SIBC	SOCIETE IVOIRIENNE DE BANQUE	4	4,430	/ 4,500	490	4 545
SICC	SICOR CI	16	6,775	/		6 775
SIVC	AIR LIQUIDE CI	200	790	/ 810	301	810
SLBC	SOLIBRA CI			/ Marché	124	103 605
SMBC	SMB CI	133	5,955	/ 6,000	1	5 955
SNTS	SONATEL SN	23	14,775	/ 14,800	5 854	14 800
SOGC	SOGB CI	29	5,955	/ 5,980	133	5 950
SPHC	SAPH CI	37	5,875	/ 5,900	15 518	5 875
STAC	SETAO CI	15	1,400	/ 1,470	180	1 475
STBC	SITAB CI	11	4,800	/ 5,000	6 200	5 000
SVOC	MOVIS CI			/		2 395
TTLC	TOTAL CI	3	2,210	/ 2,250	468	2 250
TTLS	TOTAL SN			/ Marché	120	2 675
TTRC	TRITURAF CI-Ste en Liquidation			/		490
UNLC	UNILEVER CI	122	5,800	/ 6,200	306	5 800
UNXC	UNIWAX CI	4 208	1,280	/ 1,300	5 986	1 300



**QUANTITES RESIDUELLES**

**MARCHE DES DROITS**

Symbole	Titre	Quantité résiduelle à l'achat	Cours Achat / Vente	Quantité résiduelle à la vente	Cours de Référence
---------	-------	-------------------------------	---------------------	--------------------------------	--------------------

**TROISIEME COMPARTIMENT - BRVM PETITES CAPITALISATIONS**

Symbole	Titre	Quantité résiduelle à l'achat	Cours Achat / Vente	Quantité résiduelle à la vente	Cours de Référence
---------	-------	-------------------------------	---------------------	--------------------------------	--------------------

**QUANTITES RESIDUELLES**

**MARCHE DES OBLIGATIONS**

Symbole	Titre	Quantité résiduelle à l'achat	Cours Achat / Vente	Quantité résiduelle à la vente	Cours de Référence
BHSN.O1	DIASPORA BONDS BHS 6,25% 2019-		/ 10,250	134	10 600
FNSBC.O1	FCTC NSIA BANQUE 7 % 2020-2025	100	6,141.66 /		6 112
FORBT.O1	FCTC ORABANK 7 % 2021-2026		/ 10,700	7	10 700
FTIMC.O1	FCTC TEYLIMOM IMMO 7 % 2021-2028	1 416	10,000 /	5 060	10 200
ORGT.O2	ORAGROUP SA 7,15% 2021-2028	35	10,000 /	9 100	10 400
PADS.O3	PAD 6,60% 2020-2027		/ 10,200	2	10 075
SNLC.O1	SENELEC 6,50% 2018-2025		/ 6,240	40	6 420
SNTS.O2	SONATEL 6,50% 2020-2027		/		10 700
EOM.O1	ETAT DU MALI 6.20% 2016-2023		/		1 665
EOM.O2	Etat du Mali 6.50% 2017-2024		/ 4,000	41	4 000
EOM.O3	ETAT DU MALI 6,50 % 2018-2025		/ 8,000	57	8 000
EOM.O4	ETAT DU MALI 6,50% 2019-2027		/		10 000
EOM.O5	ETAT DU MALI 6,50% 2020-2028		/		10 000
EOM.O6	ETAT DU MALI 6,50% 2020-2027		/ 10,000	27	10 000
TPNE.O4	TRESOR PUBLIC DU NIGER 6,30% 2021-2031		/ 10,500	4 790	10 500
TPNE.O5	TPNE 6,15 % 2022-2034		/ 10,300	1 995	10 300
TPCI.O68	TPCI 5,90 % 2022-2037		/		10 700
TPCI.O69	TPCI 5,75 % 2022-2037		/ 10,000	302	10 200
TPCI.O70	TPCI 5,75 % 2022-2037		/ 9,950	27 995	9 950
TPNE.O1	TRESOR PUBLIC DU NIGER 6,50% 2019-2026		/		10 700
TPNE.O2	TRESOR PUBLIC DU NIGER 6,50% 2019 - 2026		/ 10,700	1 965	10 700
TPNE.O3	TRESOR PUBLIC DU NIGER 6,5% 2020-2027		/ 10,700	130	10 700
TPCI.O62	TPCI 5,80 % 2021 -2028		/		10 600
TPCI.O63	TPCI 5,90% 2021 -2031		/		10 000
TPCI.O64	TPCI 5,80 % 2021 - 2028		/		10 180
TPCI.O65	TPCI 5,90% 2021-2031		/		10 000
TPCI.O66	TPCI 5,90% 2021-2031		/ 10,095	4 417	10 000
TPCI.O67	TPCI 5,90 % 2021-2036		/ 10,300	9 974	10 300
TPCI.O56	TPCI 5,90% 2020- 2030		/		10 700
TPCI.O57	TPCI 5,80% 2020-2027		/		10 000
TPCI.O58	TPCI 5,80% 2021-2028		/		10 400
TPCI.O59	TPCI 5,90% 2021-2031		/		10 500
TPCI.O60	TPCI 5,80% 2021-2028		/		10 050
TPCI.O61	TPCI 5,90% 2021-2031	433	10,095 /		10 050
TPCI.O50	TPCI 5,90% 2020-2030		/		10 000
TPCI.O51	TPCI 5,80% 2020-2027		/		10 100
TPCI.O52	TPCI 5,90 % 2020-2030		/ 10,250	5 990	10 250
TPCI.O53	TPCI 5,80% 2020-2027		/		10 600
TPCI.O54	TPCI 5,90% 2020-2030		/		10 300
TPCI.O55	TPCI 5,80% 2020 -2027		/		10 500
TPCI.O44	TPCI 5,80% 2020 - 2027		/ 10,100	4 370	10 100
TPCI.O45	TPCI 5,80% 2020 -2027		/		10 000
TPCI.O46	TPCI 5,90% 2020 - 2030		/		10 000
TPCI.O47	TPCI 5,80% 2020 - 2027		/		10 250
TPCI.O48	TPCI 5,80% 2020- 2027		/		10 000
TPCI.O49	TPCI 5,90% 2020- 2030		/		10 085
TPCI.O38	TPCI 5,75% 2019-2026		/		10 150
TPCI.O39	TPCI 5,75% 2019 - 2026		/		10 700
TPCI.O40	TPCI 5,75% 2019-2026		/		10 200

**lundi 29 août 2022**

TPCI.O41	TPCI 5,80% 2020-2027			/			10 700
TPCI.O42	TPCI 5,90% 2020-2030			/	10,500	4 988	10 500
TPCI.O43	TPCI 5,90% 2020 - 2030			/	10,100	1 600	10 000
TPCI.O32	TPCI 2,23% 2019-2026			/			10 000
TPCI.O33	TPCI 5.75% 2019-2026			/			8 560
TPCI.O34	TPCI 6% 2019-2029			/	8,750	63	8 750
TPCI.O35	TPCI 5,75% 2019 -2026			/			10 200
TPCI.O36	TPCI 5,75% 2019- 2026			/			10 180
TPCI.O37	TPCI 5,80% 2019-2026			/			10 290
TPCI.O26	TPCI 5,95% 2017-2024 B			/			10 090
TPCI.O27	TPCI 6% 2017-2025			/			10 250
TPCI.O28	TPCI 6% 2018 - 2026			/	10,500	40	10 700
TPCI.O29	TPCI 6% 2018-2026	50	10,000	/			10 000
TPCI.O30	TPCI 5,95% 2018-2025			/			7 105
TPCI.O31	TPCI 5,75% 2019 - 2026			/			10 230
TPCI.O20	TPCI 5.85% 2015-2022			/			10 000
TPCI.O21	TPCI 6% 2016-2028			/			10 000
TPCI.O22	TPCI 5.90% 2016 - 2026			/			10 000
TPCI.O23	TPCI 5.90% 2016-2026			/			10 215
TPCI.O24	TPCI 6.25% 2017-2029			/			10 700
TPCI.O25	TPCI 5,95% 2017-2024 A			/			10 000
TPBF.O9	TPBF 6,50% 2019 - 2027			/			10 700
TPBJ.O3	TPBJ 6,50% 2020-2028			/			10 000
TPBJ.O4	TPBJ 5,50 % 2022-2037			/			10 000
TPBJ.O5	TPBJ 5,85 % 2022-2042			/	10,100	591	10 000
TPCI.O17	TPCI 3% 2014-2024			/			10 000
TPCI.O19	TPCI 5.99% 2015-2025			/			10 000
TPBF.O13	TPBF 6,50 % 2021 - 2031			/	10,400	22	10 400
TPBF.O4	TPBF 6.50% 2017-2027			/	10,500	10	10 000
TPBF.O5	TPBF 6,50% 2017-2024			/			10 700
TPBF.O6	TPBF 6.50% 2018-2025			/	10,700	3	10 600
TPBF.O7	TPBF 6,50% 2018- 2025			/			10 000
TPBF.O8	TPBF 6,50% 2019-2027			/			10 500
EOM.O7	ETAT DU MALI 6.50% 2021-2031			/			10 000
EOS.O5	ETAT SENEGAL 6.50% 2013-2023			/			10 000
EOS.O7	ETAT SENEGAL 6.30% 2015-2025			/	10,700	1 990	10 700
TPBF.O10	TPBF 6,50% 2020 - 2028			/			10 700
TPBF.O11	TPBF 6,50 % 2020-2028			/			10 000
TPBF.O12	TPBF 6.50% 2021-2031			/			10 700
BIDC.O4	BIDC-EBID 6.10% 2017-2027			/			6 688
BIDC.O5	BIDC-EBID 6,40% 2019-2026			/	10,500	17	10 700
BIDC.O6	BIDC-EBID 6,50 % 2021-2028			/			10 700
CRRH.O2	CRRH-UEMOA 6.10% 2012-2024			/			10 000
CRRH.O3	CRRH-UEMOA 6% 2013-2023			/			10 000
CRRH.O4	CRRH-UEMOA 6% 2014-2024			/			9 975
CRRH.O5	CRRH-UEMOA 5.85% 2015-2025			/			10 000
CRRH.O6	CRRH-UEMOA 5.85% 2016-2026			/			10 230
CRRH.O7	CRRH-UEMOA 5.95% 2017-2029			/			6 250
CRRH.O8	CRRH-UEMOA 5.95% 2018-2030			/			7 083
CRRH.O9	CRRH-UEMOA 6.05% 2018-2033			/			7 667

## SUKUK ET TITRES ASSIMILES

Symbole	Titre	Quantité résiduelle à l'achat	Cours Achat / Vente	Quantité résiduelle à la vente	Cours de Référence
SUKCI.S2	SUKUK CI 5.75% 2016-2023		/		10 600

**lundi 29 août 2022**

SUKSN.S2	SUKUK SN 6% 2016-2026			/			10 700
SUKTG.S1	SUKUK TG 6.5% 2016-2026			/			10 700

**CALENDRIER DES ASSEMBLEES GENERALES**

**ANNEE : 2022**

Société	Nature	Date	Heure	Lieu
AIR LIQUIDE CI	Ordinaire	12/07/2022	00:00:00	Salle de conférence de la CRRAE-UMOA
SERVAIR ABIDJAN CI	Ordinaire	06/07/2022	11:00:00	Salle JEWELS de la CGECI sis à la Maison de l'Entreprise au Plateau
UNIWAX CI	Ordinaire	30/06/2022	09:00:00	Espace Latrille Events, sis à Abidjan Cocody II-Plateaux (Carrefour Duncan)
TRACTAFRIC CI	Ordinaire	30/06/2022	10:00:00	à l'hôtel AZALAI ABIDJAN
CROWN SIEM CI	Ordinaire	29/06/2022	09:00:00	siège de la CGECI, sis à la Maison de l'Entreprise, au Plateau, à l'Angle du Boulevard de la République et de l'Avenue Lamblin
SITAB	Ordinaire	28/06/2022	10:00:00	la SALLE JEWELS de la CGECI (Plateau)
BICI CI	Ordinaire	23/06/2022	10:00:00	Maison de l'Entreprise (siège du Patronat Ivoirien), Abidjan-Plateau à l'Angle duBoulevard de la republique et de l'Avenue Lamblin
SUCRIVOIRE	Mixte	23/06/2022	09:30:00	VISIOCONFERENCE
SMB	Ordinaire	21/06/2022	09:30:00	amphithéâtre de la CGECI sis Abidjan-Plateau, à l'Angle du Boulevard de la République et de l'Avenue Lamblin
SODECI	Ordinaire	21/06/2022	14:00:00	VISIOCONFERENCE
PALM CI	Mixte	21/06/2022	09:30:00	VISIOCONFERENCE
CFAO MOTORS CI	Ordinaire	21/06/2022	09:00:00	siège social sis Abidjan, 117, Boulevard de Marseille
SMB	Ordinaire	21/06/2022	09:30:00	amphithéâtre de la CGECI sis Abidjan-Plateau, à l'Angle du Boulevard de la République et de l'Avenue Lamblin
SOLIBRA	Ordinaire	20/06/2022	09:00:00	espace CRISTAL 8, rue du Chevalier de Clieu Zone 4 C "Salle PLATINUM" Abidjan
CIE CI	Ordinaire	20/06/2022	08:30:00	VISIOCONFERENCE
TOTAL SENEGAL S.A.	Ordinaire	17/06/2022	10:00:00	Hôtel PULLMAN DAKAR TERANGA et par visio-conférence
FILTISAC CI	Ordinaire	16/06/2022	09:00:00	Immeuble CRRAE-UMOA sis à Abidjan Plateau (RCI)
FILTISAC CI	Ordinaire	16/06/2022	10:00:00	Immeuble CRRAE-UEMOA sis à Abidjan Plateau
TOTAL	Ordinaire	16/06/2022	10:00:00	l'Hôtel Radisson Blu, sis à Abidjan Port- Bouët, route de l'Aéroport International Félix Houphouët Boigny
SOGB	Ordinaire	15/06/2022	11:00:00	Immeuble CRRAE-UEMOA sis à Abidjan Plateau
BERNABE CI	Ordinaire	15/06/2022	10:00:00	Salle Gewels du patronat Ivoirien (CGECI) sis à Abidjan plateau, immeuble MDE 01 BP 8666 ABIDJAN
SETAO CI	Ordinaire	15/06/2022	10:00:00	Hôtel TIAMA, à ABIDJAN-Plateau
SAPH CI	Mixte	13/06/2022	09:30:00	VISIOCONFERENCE
NEI-CEDA CI	Ordinaire	10/06/2022	10:00:00	Hôtel TIAMA, à ABIDJAN-Plateau
NSBC	Ordinaire	07/06/2022	10:30:00	Espace Latrille Events, situé à Abidjan- Cocody, Deux-plateaux
BOLLORE TRANSPORT & LOGISTICS	Ordinaire	31/05/2022	10:00:00	salle Kodjo EBOUCLE du palais de la culture sis à Treichville, Avenue Christiani à Abidjan.
SAFCA CI	Mixte	27/05/2022	10:00:00	Abidjan, 1 Rue des Carrosiers, Zone 3 C (Face de SOCOCE Treichville)
ORAGROUP	Mixte	25/05/2022	10:00:00	l'Hôtel 2 Février de LOME
ECOBANK TG	Ordinaire	25/05/2022	10:00:00	Salle des Fêtes du Sofitel Abidjan Hôtel Ivoire - Côte d'Ivoire
NESTLE CI	Ordinaire	20/05/2022	10:00:00	VISIOCONFERENCE
SIB	Ordinaire	18/05/2022	09:00:00	Maison de l'Entreprise (siège du Patronat Ivoirien), Abidjan-Plateau à l'Angle duBoulevard de la republique et de l'Avenue Lamblin
ONATEL BF	Ordinaire	12/05/2022	10:30:00	ROYAL BEACH HÔTEL, OUAGADOUGOU-BURKINA FASO
SGB CI	Ordinaire	06/05/2022	09:00:00	Espace Latrille Events, sis à Abidjan Commune de Cocody, aux Deux-Plateaux Boulevard Latrille
SONATEL	Mixte	28/04/2022	10:00:00	VISIOCONFERENCE, dans ses locaux situés au Technopole à Dakar
BANK OF AFRICA SN	Ordinaire	15/04/2022	09:30:00	Immeuble Elan II au 2ème Etage, Almadies, Zone 12, Route de Ngor à Dakar
BANK OF AFRICA BN	Ordinaire	13/04/2022	10:00:00	Hôtel GOLDEN TULIP à Cotonou
SICABLE	Ordinaire	07/04/2022	10:00:00	Hôtel TIAMA, à ABIDJAN
CORIS BANK INTERNATIONAL	Ordinaire	07/04/2022	09:00:00	Hôtel SOPATEL Silmandé SA, à Ouagadougou
ECOBANK CI	Ordinaire	05/04/2022	10:00:00	l'Hôtel Radisson Blu, sis à Abidjan Port- Bouët, route de l'Aéroport International Félix Houphouët Boigny

**lundi 29 août 2022**

BANK OF AFRICA ML	Ordinaire	05/04/2022	09:30:00	Siège de la banque à l'Immeuble BANK OF AFRICA, Avenue du Mali-Quartier ACI 2000
BANK OF AFRICA CI	Ordinaire	31/03/2022	10:00:00	Salle Jewels du patronat Ivoirien (CGECI) sis à Abidjan plateau, immeuble MDE 01 BP 8666 ABIDJAN
BANK OF AFRICA NG	Ordinaire	30/03/2022	10:00:00	Centre de Formation de la BOA-NIGER (BOA-Siège)
BANK OF AFRICA BF	Ordinaire	29/03/2022	10:00:00	Salle LAICO HOTEL OUAGA 2000

# L'actualité de la BRVM sur nos plateformes digitales

## Infos BRVM

Pour recevoir les informations boursières par SMS, souscrivez :



Côte d'Ivoire : \*430#  
Bénin : \*430\*15#



Côte d'Ivoire : #139#  
Burkina Faso : \*310#



Côte d'Ivoire : \*431#  
Niger : \*512\*9#  
Togo : \*310#

## Site web

[www.brvm.org](http://www.brvm.org)



## Application Mobile

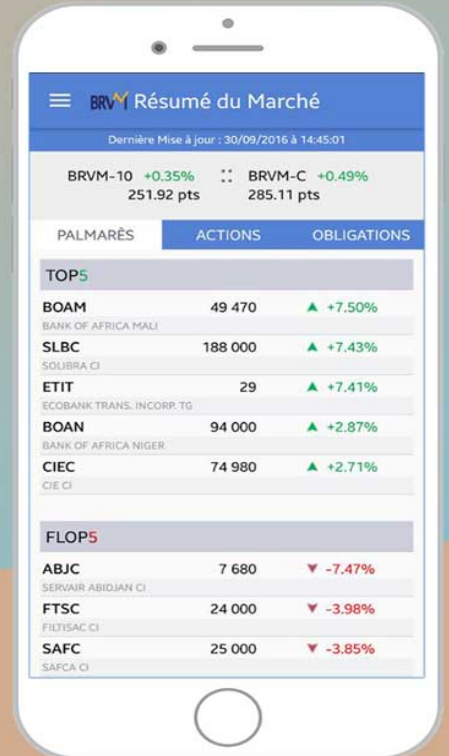

Disponible sur  
 Google play

Disponible sur  
 App Store

Nous suivre sur :



09 août 2022

**CALENDRIER DE PAIEMENT DES DIVIDENDES**

ANNEE : 2022

Titres	Montant du dividende net par action en FCFA	Numéro de l'Avis	Date de publication de l'Avis au BOC	Ex-dividende	Date de paiement du dividende
				T-2	T
BOA COTE D'IVOIRE	374	050-2022 BRVMDG	06/04/2022	26/04/2022	28/04/2022
ECOBANK COTE D'IVOIRE	420,3	058-2022 BRVMDG	12/04/2022	26/04/2022	29/04/2022
BOA BURKINA FASO	448	060-2022 BRVMDG	12/04/2022	29/04/2022	04/05/2022
BOA NIGER	567,3	049-2022 BRVMDG	06/04/2022	10/05/2022	12/05/2022
SONATEL SN	1 400	070-2022 BRVMDG	29/04/2022	16/05/2022	18/05/2022
BOA BENIN	546	067-2022 BRVMDG	27/04/2022	23/05/2022	25/05/2022
BOA SENEGAL	161	061-2022 BRVMDG	20/04/2022	30/05/2022	01/06/2022
SOCIETE GENERALE CI	1 004,93	088-2022 BRVMDG	23/05/2022	08/06/2022	10/06/2022
ONATEL BF	416,5791	090-2022 BRVMDG	27/05/2022	13/06/2022	15/06/2022
ECOBANK TRANSNATIONAL INCORPORATED TG	0,16 cents de dollars	107-2022 BRVMDG	13/06/2022	16/06/2022	20/06/2022
BOLLORE TRANSPORT & LOGISTICS CI	130	100-2022 BRVMDG	07/06/2022	21/06/2022	23/06/2022
SIB CI	405	106-2022 BRVMDG	13/06/2022	28/06/2022	30/06/2022
CORIS BANK INTERNATIONAL BF	448	116-2022 BRVMDG	22/06/2022	04/07/2022	06/07/2022
BICI CI	518	120-2022 BRVMDG	27/06/2022	13/07/2022	15/07/2022
SETAO CI	66,15	113-2022 BRVMDG	17/06/2022	14/07/2022	18/07/2022
SOGB CI	541,80	126-2022 BRVMDG	06/07/2022	19/07/2022	21/07/2022
SITAB CI	445,117	127-2022 BRVMDG	06/07/2022	19/07/2022	21/07/2022
TOTAL SN	187,3	125-2022 BRVMDG	06/07/2022	20/07/2022	22/07/2022
CIE CI	153,161	123-2022 BRVMDG	01/07/2022	21/07/2022	25/07/2022
UNIWAX CI	60,75	143-2022 BRVMDG	15/07/2022	27/07/2022	29/07/2022
SICABLE CI	69	148-2022 BRVMDG	19/07/2022	29/07/2022	02/08/2022
CFAO MOTORS CI	69,47	149-2022 BRVMDG	19/07/2022	29/07/2022	02/08/2022
NESTLE CI	856,8	150-2022 BRVMDG	19/07/2022	29/07/2022	02/08/2022
SAPH CI	365,40	151-2022 BRVMDG	19/07/2022	02/08/2022	04/08/2022
SOLIBRA CI	4 050	154-2022 BRVMDG	28/07/2022	10/08/2022	12/08/2022
SERVAIR ABIDJAN CI	57,73	161-2022 BRVMDG	05/08/2022	22/08/2022	24/08/2022



SMB CI	720	163-2022 BRVMDG	09/08/2022	22/08/2022	24/08/2022
TOTAL CI	159,2874	159-2022 BRVMDG	03/08/2022	23/08/2022	25/08/2022
TRACTAFRIC MOTORS CI	175,86	142-2022 BRVMDG	15/07/2022	26/08/2022	30/08/2022
PALM CI	1 236,34	145-2022 BRVMDG	18/07/2022	29/08/2022	31/08/2022

BULLETIN OFFICIEL

OPCVM: FONDS COMMUNS DE PLACEMENT ET SOCIÉTÉS D'INVESTISSEMENT A CAPITAL VARIABLE



lundi 29 août 2022

Sociétés de gestion	Dépositaire	OPCVM	Catégorie	Origine	Valeur Liquidative						
					Précédente		Actuelle		Variation		
					Valeur	Date	Valeur	Date	Origine	Précédent	
<b>QUOTIDIENNES</b>											
AFRICABOURSE ASSET MANAGEMENT	AFRICABOURSE SA	FCP AAM CAPITAL SUR	M	5 000	7 840,17	25/08/2022	7 840,92	26/08/2022	10/10/2012	56,82%	0,01%
		FCP AAM ÉPARGNE CROISSANCE	D	5 000	7 813,63	25/08/2022	7 820,22	26/08/2022	19/11/2012	56,40%	0,08%
		FCP AAM OBLIGATIS	OATC	5 000	8 424,19	25/08/2022	8 447,15	26/08/2022	12/09/2012	69,94%	0,27%
AFRICAM SA	SBIF	FCP AAM ÉPARGNE ACTION	A	5 000	5 769,19	25/08/2022	5 787,22	26/08/2022	16/01/2017	15,74%	0,31%
		FCP EXPANSIO	D	5 000	9 703,16	29/07/2022	ND	ND	01/01/2013	-	-
		FCP SECURITAS	OMLT	5 000	7 143,29	29/07/2022	ND	ND	01/01/2013	-	-
AFRICAIN DE GESTION D'ACTIFS	SGI AGI	FCP VALORIS	A	5 000	8 688,60	29/07/2022	ND	ND	01/01/2013	-	-
		FCP CAPITAL PLUS	D	1 000	1 268,53	25/08/2022	ND	ND	11/03/2019	-	-
		FCP CONFORT PLUS	OMLT	1 000	1 222,96	25/08/2022	ND	ND	11/03/19	-	-
ATLANTIC ASSET MANAGEMENT	ATLANTIQUE FINANCE	FCP ATLANTIQUE CROISSANCE	D	5 000	5 028,78	18/08/2022	ND	ND	30/05/2015	-	-
		FCP ATLANTIQUE LIQUIDITE	OCT	5 000	5 793,56	18/08/2022	ND	ND	12/07/2019	-	-
		FCP ATLANTIQUE ACTIONS	A	5 000	6 803,42	18/08/2022	ND	ND	25/10/2019	-	-
		FCP ATLANTIQUE SERENITE	OMLT	5 000	5 926,93	18/08/2022	ND	ND	12/07/2019	-	-
		FCP ATLANTIQUE HORIZON	D	5 000	6 709,77	18/08/2022	ND	ND	25/10/2019	-	-
		FCP ATLANTIQUE SECURITE	OMLT	5 000	6 295,66	18/08/2022	ND	ND	30/05/2015	-	-
BNI GESTION	BNI FINANCES	FCP CAPITAL CROISSANCE	D	10 000	ND	16/08/2022	ND	17/08/2022	-	-	-
		OBLIG SECURITE	OMLT	10 000	9 574,79	17/08/2022	ND	ND	06/06/2014	-	-
		FCP DYNAMIC SAVINGS	A	10 000	ND	16/08/2022	ND	17/08/2022	-	-	-
BOA ASSET MANAGEMENT	BOA CAPITAL SECURITIES	FCP Emergence	D	5 000	7 317,43	23/08/2022	ND	ND	Feb. 2010	-	-
		FCP Tresco Monea	OCT	25 000 000	35 954 608,11	23/08/2022	ND	ND	Dec. 2013	-	-
BRM ASSET MANAGEMENT	BRM	FCP "BRM DYNAMIQUE"	D	10 000	12 923,13	08/09/2014	ND	ND	12/03/2009	-	-
		FCP "BRM OBLIGATAIRE"	D	10 000	12 057,50	17/10/2014	ND	ND	12/03/2009	-	-
		FCP ACTIONS PHARMACIE	D	1 000	1 012,96	19/08/2022	ND	ND	25/07/14	-	-
		FCP AL BARAKA	A	1 000	1 154,32	19/08/2022	ND	ND	01/03/17	-	-
		FCP AL BARAKA 2	D	1 000	1 165,10	19/08/2022	ND	ND	25/01/18	-	-
		FCP ASSUR SENEGAL	D	1000000	1 205 346,08	19/08/2022	ND	ND	06/07/14	-	-
		FCP PLACEMENT AVANTAGE	D	1 000	1 544,02	19/08/2022	ND	ND	29/03/13	-	-
		FCP PLACEMENT CROISSANCE	A	1 000	1 334,79	19/08/2022	ND	ND	29/03/13	-	-
		FCP POSTEFINANCES HORIZON	D	1 000	1 893,80	19/08/2022	ND	ND	27/06/09	-	-
		FCP PLACEMENT QUETUDE	OMLT	1 000	1 538,10	19/08/2022	ND	ND	29/03/13	-	-
CGF GESTION	CGF BOURSE	FCP LIQUIDITE-OPTIMUM	OMLT	10000	12 017,19	19/08/2022	ND	ND	01/10/17	-	-
		FCP BNDE VALEURS	A	1 000	1 170,25	19/08/2022	ND	ND	02/09/16	-	-
		FCP CORIS ACTIONS	A	5 000	6 941,33	25/08/2022	ND	ND	11/11/2014	-	-
CORIS ASSET MANAGEMENT	CORIS BOURSE	FCP ASSURANCES	OCT	5 000	5 366,91	25/08/2022	ND	ND	22/11/2019	-	-
		FCP CORIS PERFORMANCE	D	5 000	7 207,73	25/08/2022	ND	ND	11/11/2014	-	-
		NSIA FONDS DIVERSIFIE	D	5 000	5 745,26	25/08/2022	5 759,99	26/08/2022	03/12/2018	14,91%	0,26%
NSIA AM	UBA CI	AUREORE OPPORTUNITES	A	5 000	6 259,85	25/08/2022	6 293,44	26/08/2022	08/03/2019	25,87%	0,54%
		FCP-1 OPTI PLACEMENT	A	5 000	19 554,79	28/07/2022	ND	ND	01/02/2002	-	-
OAM S.A	SGI TOGO	FCP-2 OPTI REVENU	OMLT	5 000	8 073,18	28/07/2022	ND	ND	01/02/2002	-	-
		FCP-3 OPTI CAPITAL	D	5 000	19 033,77	28/07/2022	ND	ND	24/01/2003	-	-
		FCP SOGEAVENIR	D	500	1 786,00	25/08/2022	ND	ND	01/10/2002	-	-
SOGESPAR	SOGEBOURSE	FCP SOGEDEFI	D	4 888	4 249,00	25/08/2022	ND	ND	23/12/2014	-	-
		FCP SOGEDYNAMIQUE	A	4 888	4 270,00	25/08/2022	ND	ND	23/12/2014	-	-
		FCP SOGELIQUID	M	10 000 000	10 901 002,00	25/08/2022	ND	ND	16/06/2020	-	-
		FCP SOGEPRIVILLEGE	D	4 888	4 251,00	25/08/2022	ND	ND	23/12/2014	-	-
		FCP SOGESECURITE	OMLT	4 888	5 345,00	25/08/2022	ND	ND	23/12/2014	-	-
		FCP SOGEVALOR	A	1 000	3 635,00	25/08/2022	ND	ND	04/06/2002	-	-
		FCP SOAGA EPARGNE ACTIVE	D	10 000	11 165,48	25/08/2022	11 183,08	26/08/2022	28/10/2016	11,83%	0,16%
SOAGA-SA	SGI-BOA CAPITAL SECURITIES	SICAV Abdou DIOUF	D	10 000 000	14 904 475,69	25/08/2022	14 945 426,12	26/08/2022	01/12/2003	49,45%	0,27%
		FCP SOAGA EPARGNE ACTIONS	A	5 000	9 141,07	25/08/2022	9 160,58	26/08/2022	11/03/2020	83,21%	0,21%
		FCP SOAGA EPARGNE SERENITE	OMLT	10 000	14 039,87	25/08/2022	14 029,69	26/08/2022	28/10/2016	40,30%	-0,07%
ENKO CAPITAL WEST AFRICA	SOCIETE GENERALE COTE D'IVOIRE	FCP ENKO CAPITAL GARANTI	D	10 000	13 457,17	25/08/2022	13 456,94	26/08/2022	21/09/2020	34,57%	0,00%
		FCP PATRIMOINE	OMLT	10 000	11 204,79	25/08/2022	11 206,15	26/08/2022	18/10/2020	12,06%	0,01%
		FCP ENKO CAPITAL OBLIGATIONS	OMLT	10 000	10 226,30	25/08/2022	10 226,95	26/08/2022	16/03/2021	2,27%	0,01%
SAPHIR ASSET MANAGEMENT	SGI BENIN	FCP SAPHIR DYNAMIQUE	D	5 000	5 524,36	25/08/2022	5 527,53	26/08/2022	28/08/2017	10,55%	0,06%
		FCP SAPHIR QUETUDE	OMLT	5 000	6 073,58	25/08/2022	6 067,01	26/08/2022	28/08/2017	21,34%	-0,11%
WAFI CAPITAL S.A.	SGI AGI BENIN	SICAV WAFI CAPITAL	D	10 000	8 333,39	02/08/2022	ND	ND	05/06/2020	-	-
SGO MALI FINANCES	SGI MALI SA	FCP NYESIGUI	D	10 000	11 865,22	25/08/2022	ND	ND	01/07/2018	-	-
<b>HEBDOMADAIRES</b>											
BNI GESTION	BNI FINANCES	FCP INITIATIVES SOLIDARITE	D	5 000	5 055,69	22/07/2022	5 096,52	12/08/2022	22/05/2013	1,93%	0,81%
		FCPE SODEFOR	D	2 500	7 540,13	22/07/2022	7 600,19	12/08/2022	18/12/2009	204,01%	0,80%
		FCP PAM ACTIONS	A	10 000	12 835,91	21/07/2022	12 814,93	28/07/2022	13/12/2017	28,15%	-0,16%
PhoenixAfrica Asset Management	Phoenix Capital Management	FCP PAM DIVERSIFIE EQUILIBRE	D	10 000	13 833,34	21/07/2022	13 811,38	28/07/2022	13/12/2017	38,11%	-0,16%
		FCP PAM DIVERSIFIE OBLIGATIONS	D	10 000	12 860,76	21/07/2022	12 859,71	28/07/2022	13/12/2017	28,60%	-0,01%
		FCP Global Investors	D	25 000	30 011,31	12/08/2022	29 847,31	19/08/2022	Dec. 2012	19,39%	-0,55%
BOA ASSET MANAGEMENT	BOA CAPITAL SECURITIES	FCP Boa Obligations	OMLT	10 000	12 229,07	12/08/2022	12 239,92	19/08/2022	Mars. 2017	22,40%	0,09%
		FCP Boa Actions	A	10 000	12 002,72	12/08/2022	11 909,62	19/08/2022	Julil. 2017	19,10%	-0,78%
		FCP Boa Rendement	OMLT	25 000 000	33 060 746,48	12/08/2022	33 077 318,24	19/08/2022	Dec. 2017	32,31%	0,05%
NSIA AM	UBA CI	EVOLUTIS	D	5 000	4 477,70	19/08/2022	4 353,83	26/08/2022	16/12/2019	-12,92%	-2,77%
BRM ASSET MANAGEMENT	IMPAXIS	FCP "SDE"	D	1 000	2 083,36	05/09/2014	ND	ND	14/03/2011	-	-
CGF GESTION	CGF BOURSE	FCPCR SONATEL	D	1 000	6 894,89	12/08/2022	6 881,90	19/08/2022	19/02/2004	588,19%	-0,19%
		IMPAXIS SECURITIES	D	1 000	1 803,09	11/08/2022	1 802,48	18/08/2022	16/02/2014	80,25%	-0,03%
		FCPE SINI GNESIGUI	D	1 000	1 476,99	10/08/2022	1 478,62	17/08/2022	25/02/2014	47,86%	0,11%
		FCP EXPAT	OMLT	1 000	1 126,13	11/08/2022	1 126,41	18/08/2022	20/03/2019	12,64%	0,02%
		FCP CAPITAL RETRAITE	D	1 000	1 144,77	10/08/2022	1 144,07	17/08/2022	20/03/2019	14,41%	-0,06%
		FCP RENTE PERPETUELLE	D	1 000	1 103,63	10/08/2022	1 103,50	17/08/2022	20/03/2019	10,35%	-0,01%
		FCP WALO	A	1 000	1 087,42	22/03/2021	1 091,92	29/03/2021	26/03/2019	9,19%	0,41%
		FCP DJOLOF	OMLT	1 000	1 138,04	09/08/2022	1 138,41	16/08/2022	26/03/2019	13,84%	0,03%
		FCP DIASPORA	D	1 000	1 142,61	09/08/2022	1 140,46	16/08/2022	19/03/2019	14,05%	-0,19%
		FCP IFC-BOAD	OMLT	100 000	125 917,26	15/08/2022	125 964,38	22/08/2022	01/01/2018	25,96%	0,04%
		FCPE DP WORLD DAKAR	D	1 000	1 221,94	09/08/2022	1 222,56	16/08/2022	04/10/2016	22,26%	0,05%
		EDC Asset Management	EDC Investment Corporation	FCP ECOBANK UEMOA DIVERSIFIE	D	5 000	7 571,00	27/07/2022	7 585,00	03/08/2022	19/09/2007
FCP ECOBANK UEMOA OBLIGATAIRE	OMLT			20 000	20 239,00	27/07/2022	20 248,00	03/08/2022	01/01/2018	1,24%	0,04%
FCP ECOBANK UEMOA RENDEMENT	OMLT			1 000 000	1 608 023,00	27/07/2022	1 614 271,00	03/08/2022	10/10/2007	61,43%	0,39%
FCP ECOBANK ACTIONS UEMOA	A			5 000	3 874,00	27/07/2022	3 896,00	03/08/2022	20/04/2016	-22,08%	0,57%
BRIDGE ASSET MANAGEMENT	BRIDGE SECURITIES	FCP BRIDGE CONFORT	OMLT	5 000	5 757,00	08/07/2022	5 756,00	15/07/2022	01/10/2019	15,12%	-0,02%
BRIDGE ASSET MANAGEMENT	BRIDGE SECURITIES	FCP BRIDGE PROSPERITE	D	5 000	5 541,00	08/07/2022	5 518,00	15/07/2022	13/03/2018	10,36%	-0,42%
BRIDGE ASSET MANAGEMENT	BRIDGE SECURITIES	FCP BRIDGE INSTITUTIONNEL	D	25 000 000	28 447 713,00	08/07/2022	28 406 260,00	15/07/2022	02/11/2017	13,63%	-0,15%
SGO MALI FINANCES	SGI MALI SA	FCPE ORANGE MALI	D	10 000	28 616,81	17/08/2022	28 586,36	24/08/2022	03/09/2012	185,86%	-0,11%
SGO MALI FINANCES	SGI MALI SA	FCP TOUNKARANKE	OMLT	100 000	110 954,91	17/08/2022	110 999,60	24/08/2022	01/07/2018	11,000%	0,040%
ATTIJARI ASSET MANAGEMENT	SGI AFRICAINE DE BOURSE	ATTIJARI OBLIG	OMLT	10000	12939,81	12/08/2022	12946,31	19/08/2022	13/07/2012	29,46%	0,05%
		ATTIJARI LIQUIDITE	OCT	1							